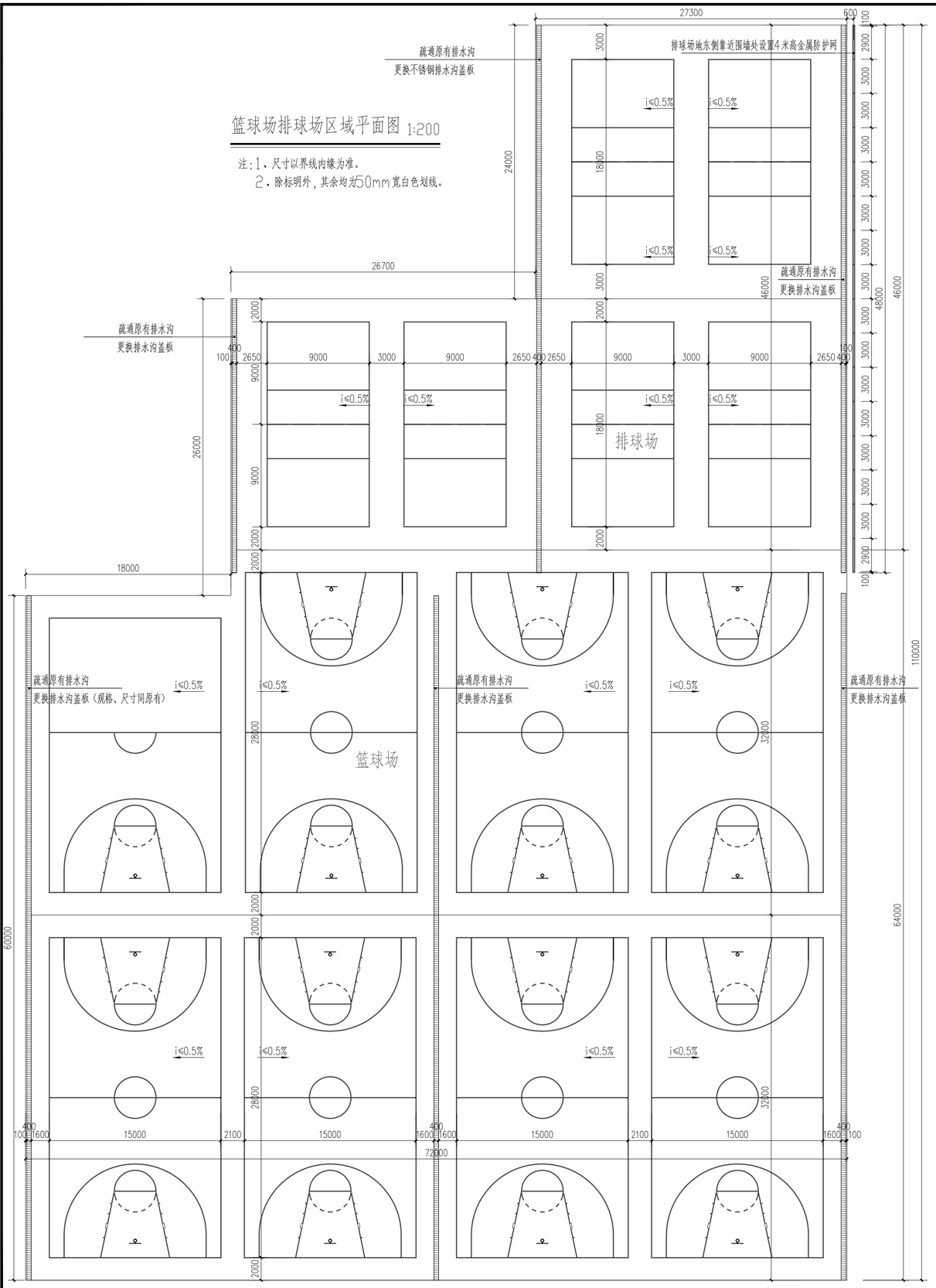

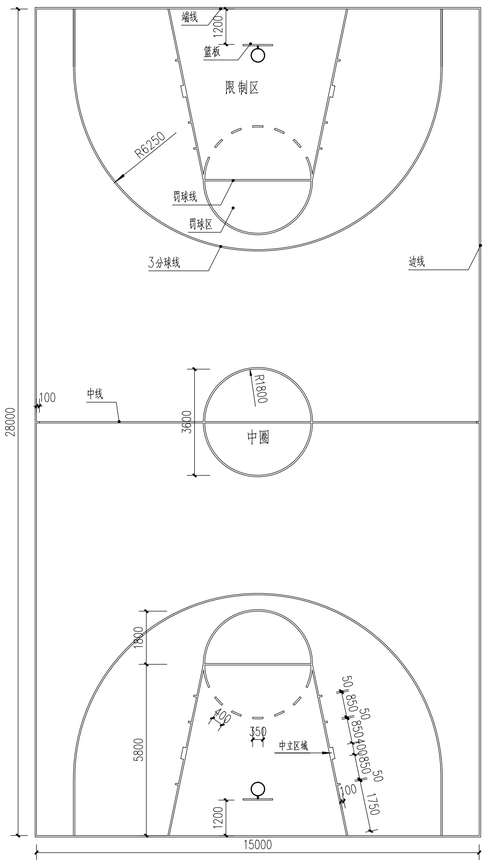

篮球场平面图 1:100

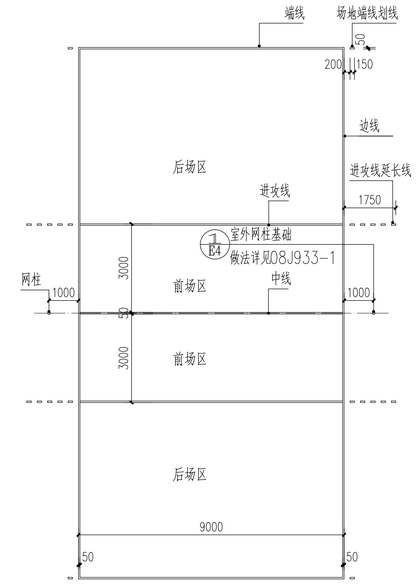

排球场平面图 1:100

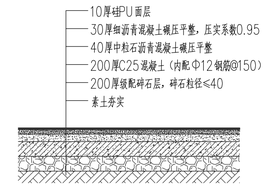

① 篮、排球场维修节点 1:20

篮、排球场原有做法：	篮、排球场维修做法：
1. 10厚透气性塑胶面层	1. 10厚硅PU面层 （铲除原有面层后整体翻新）
2. 30厚细沿青混凝土碾压平整，压实系数0.95	2. 30厚细沿青混凝土碾压平整，压实系数0.95 （局部维修）
3. 40厚中粒石沿青混凝土碾压平整	3. 40厚中粒石沿青混凝土碾压平整 （保留原有）
4. 200厚C25混凝土（内配Ø12钢筋@150）	4. 200厚C25混凝土（内配Ø12钢筋@150） （保留原有）
5. 200厚级配碎石层，碎石粒径≤40	5. 200厚级配碎石层，碎石粒径≤40 （保留原有）
6. 素土夯实	6. 素土夯实 （保留原有）

修缮范围以及内容明细表

修缮范围		修缮范围及内容（注：所有修缮面积均以现场实际为准。）
子项一 篮球场排球场维修	1	篮、排球场地面基层局部维修，铲除原有面层，整体更换为硅PU面层，约6380平方米。
	2	原有排水沟局部维修，清理原有排水明沟，疏通排水管道，原有排水沟的金属盖板整体更换约300米。
	3	排球场地东侧靠近围墙处设置金属防护网，高4米，长约48米。

甲级设计资质
第A137005697号

青岛时代建筑设计有限公司

（原青岛市第二建筑设计研究院）

1. 本图纸应以标注尺寸为准。
2. 本图纸需经规划等相关部门批准后方可使用。
3. 本图纸未经本公司授权不得复印和重复使用。

（资质章）

（注册师章）

建设单位	上海师范大学附属中学	
工程名称	上海师范大学附属中学篮排网球场维修工程	
子　项		
审　定		
审　核	申玉国	
校　对	申玉国	
项目负责	申玉国	
专业负责	曲敬友	
设　计	顾继鸣	
图　名	篮球场排球场区域平面图、维修节点	
工程编号	SH-2025-001	
设计阶段	施工图	版　次
图　别	建　筑	图　号 建　施
日　期	2025.03	03