

# 2022年崇明区公益林抚育项目

---

作业设计图纸

# 2022年崇明区公益林抚育项目（陈家镇区域）

## 作业设计图纸

### 图纸目录

序号	图号	图名名称	图幅	备注
01	00-00-01	图纸目录1	A3	
02	00-00-02	抚育施工技术要求	A3	
03	00-00-03	支撑绑扎示意详图	A3	
04	00-00-04	陈家镇镇抚育区域总图	A3	
05	00-00-05	裕西村林地分布图	A3	
06	01-01-01	陈家镇-裕西村抚育地块现状调查总图	A3	
07	01-01-02	陈家镇-裕西村抚育地块现状调查分区图一	A3	
08	01-01-03	陈家镇-裕西村抚育地块现状调查分区图二	A3	
09	01-01-04	陈家镇-裕西村抚育地块现状调查分区图三	A3	
10	01-01-05	陈家镇-裕西村抚育地块现状调查分区图四	A3	
11	01-01-06	陈家镇-裕西村抚育地块现状调查分区图五	A3	
12	01-01-07	陈家镇-裕西村抚育地块现状调查分区图六	A3	
13	01-01-08	陈家镇-裕西村抚育地块现状调查分区图七	A3	
14	01-01-09	陈家镇-裕西村抚育地块现状调查分区图八	A3	
15	01-01-10	陈家镇-裕西村抚育地块现状调查分区图九	A3	
16	01-01-11	陈家镇-裕西村抚育地块现状调查分区图十	A3	
17	01-01-12	陈家镇-裕西村抚育地块现状调查分区图十一	A3	
18	01-01-13	陈家镇-裕西村抚育地块现状调查分区图十二	A3	
19	01-01-14	陈家镇-裕西村抚育地块现状调查分区图十三	A3	
20	01-01-15	陈家镇-裕西村抚育地块现状调查分区图十四	A3	
21	01-01-16	陈家镇-裕西村抚育地块现状调查分区图十五	A3	
22	01-01-17	陈家镇-裕西村抚育地块现状调查分区图十六	A3	
23	01-02-01	陈家镇-裕西村抚育地块作业设计总图	A3	
24	01-02-02	陈家镇-裕西村抚育地块作业设计分区图一	A3	
25	01-02-03	陈家镇-裕西村抚育地块作业设计分区图二	A3	
26	01-02-04	陈家镇-裕西村抚育地块作业设计分区图三	A3	
27	01-02-05	陈家镇-裕西村抚育地块作业设计分区图四	A3	
28	01-02-06	陈家镇-裕西村抚育地块作业设计分区图五	A3	

### 图纸目录

序号	图号	图名名称	图幅	备注
29	01-02-07	陈家镇-裕西村抚育地块作业设计分区图六	A3	
30	01-02-08	陈家镇-裕西村抚育地块作业设计分区图七	A3	
31	01-02-09	陈家镇-裕西村抚育地块作业设计分区图八	A3	
32	01-02-10	陈家镇-裕西村抚育地块作业设计分区图九	A3	
33	01-02-11	陈家镇-裕西村抚育地块作业设计分区图十	A3	
34	01-02-12	陈家镇-裕西村抚育地块作业设计分区图十一	A3	
35	01-02-13	陈家镇-裕西村抚育地块作业设计分区图十二	A3	
36	01-03-1.1	陈家镇裕西村重点抚育改造景观索引总图	A1	
37	01-03-2.1	陈家镇裕西村新增森林栈道详图一	A2	
38	01-03-2.2	陈家镇裕西村新增森林栈道详图二	A2	
39	01-03-2.3	陈家镇裕西村新增森林栈道详图三	A2	
40	01-03-2.4	陈家镇裕西村新增森林栈道详图四	A2	
41	01-03-3.1	陈家镇裕西村新增休憩节点详图一	A2	
42	01-03-3.2	陈家镇裕西村新增休憩节点详图二	A2	
43	01-03-4.1	陈家镇裕西村LOGO景墙详图一	A2	
44	01-03-4.2	陈家镇裕西村LOGO景墙详图二	A2	
45	01-03-5.1	陈家镇裕西村避雨构架A1详图一	A2	
46	01-03-5.2	陈家镇裕西村避雨构架A1详图二	A2	
47	01-03-5.3	陈家镇裕西村避雨构架B1详图	A2	
48	01-04-01	陈家镇裕西村重点抚育改造种植总平面图	A1	
49	01-04-02	陈家镇裕西村重点抚育改造上木图一	A2	
50	01-04-03	陈家镇裕西村重点抚育改造上木图二	A2	
51	01-04-04	陈家镇裕西村重点抚育改造上木图三	A2	
52	01-04-05	陈家镇裕西村重点抚育改造上木图四	A1	
53	01-04-06	陈家镇裕西村重点抚育改造下木图	A1	
54	01-04-07	陈家镇裕西村重点抚育改造苗木表	A3	

 上海崇明区林业设计有限公司 Benju Forestry	项目	设计	日期	2022	设计	上海市崇明区林业站
		作业设计	日期		工程	2022年崇明区公益林抚育项目
		编制	日期	00-00-01	审核	图纸目录1

## 抚育施工技术要求

### 1. 间伐:

1.1. 伐除对象: 根据现场已号木标记进行伐除; 现场标记有三种样式, 第一种为圆圈标记、圆圈中带×标记、×标记(整体以圆圈标记为主, 新港村部分林已有圆圈标记, 故增加圆圈带×标记), 代表伐除; 第二种为箭头标记, 代表同一树种箭头方向整排伐除; 第三种为圆圈上方加箭头, 代表地块同一树种隔一株伐一株。



林地中有圆圈与圆圈带×, 以后者为准(新港村部分林地)



圆圈带箭头为间隔一株伐一株(排头三到四株有标记)

1.2. 施工过程中认真阅读现状调查表中备注及图纸中线框, 部分地块备注及图纸中标明树种全伐, 故现场无喷漆。

1.3. 设计表中清理枯死木, 现场无喷漆, 根据现场林木枯死情况清理枯立木;

1.4. 间伐病虫害严重的林木, 应清理出林地进行无害化处理。

1.5. 采伐树木时, 伐桩高度应保留露土不高于10cm。

### 2. 修枝:

2.1. 郁闭度较高, 枝干枯死严重, 修去枯死枝, 修去树冠下部1~2轮活枝;

2.2. 幼龄林阶段修枝后保留冠长不低于树高的2/3, 枝桩尽量修平, 剪口不能伤害树干的韧皮部和木质部;

2.3. 中龄林阶段修枝后保留冠长不低于树高的1/2, 枝桩尽量修平, 剪口不能伤害树干的韧皮部和木质部;

2.4. 修枝后, 枝条应现场粉碎就地还林, 还林厚度保持均匀; 或外运自行处理, 不得在林地中堆集。

### 3. 修整沟渠:

因树叶堵塞垄沟, 所有地块排水不畅, 需全面人工修整垄沟。在原有垄沟基础上修整开挖, 保证上宽0.5米, 下宽0.3米, 深度0.3米以上, 并与周边泔沟相通。

### 4. 补植:

4.1. 补植树种的规格、数量应与清单保持一致; 补植苗木质量严格按照生态公益林建设技术规程;

4.2. 要及时做好绑扎固定工作, 对一般抚育区域苗木采用毛竹扁担桩(花灌木类)、毛竹三角桩(胸径6cm以下乔木)、毛竹四角桩(胸径6cm以上乔木);

重点抚育地块苗木采用树棍扁担桩(花灌木类)、树棍三角桩(胸径6cm以下乔木)、树棍四角桩(胸径6cm以上乔木); 在接口处用麻布包裹以减少对苗木的损伤(绑扎桩与林木之间禁止使用铁钉直接固定)。(见撑绑扎详图)

### 5. 技术保障:

施工完成后, 需加勤日常养护。在养护期间, 突发不可预见自然灾害, 新补植苗木遇死亡、倒伏等, 由施工单位负责更换苗木、支撑等; 林地中原有苗木遇自然灾害死亡、断杆、倒伏等, 由乡镇养护单位负责后续清理。

 上海崇明区林业站 Benju Forestry	项目编号	责任人	设计单位	作业设计	中 文	施 册	日 期	2023	编制人	上海市崇明区林业站
				编 者	编 者	施 册	日 期		审核人	2022年崇明区公益林抚育项目
				审 定	施 册	编 号	00-00-02			编制人

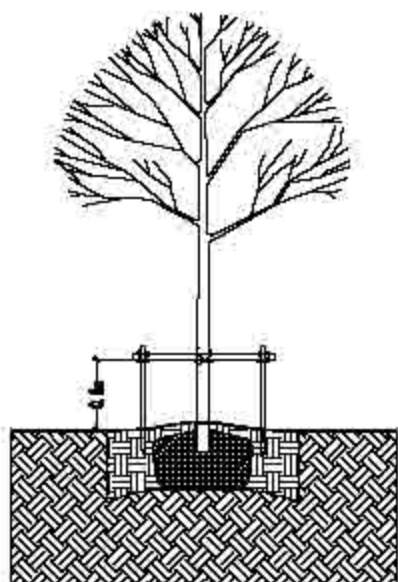

扁担桩



① 绑扎标准示意图01

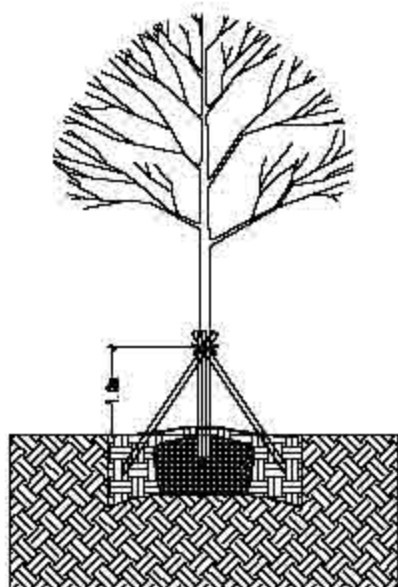

三角桩

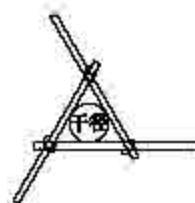

② 绑扎标准示意图02

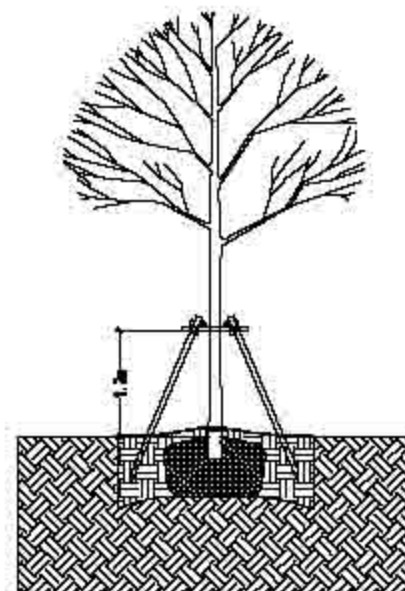

四角桩

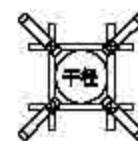

③ 绑扎标准示意图03

### 苗木支撑绑扎要求说明：

总体原则：根据树种、苗木规格分类进行支撑绑扎：

#### 1、乔木：

- 1) 一般抚育区域胸径大于6cm的乔木需采用毛竹以四角撑进行绑扎；胸径小于6cm的乔木需采用毛竹以三角撑形式进行绑扎；重点抚育地块胸径大于6cm的乔木需采用树棍以四角撑进行绑扎；胸径小于6cm的乔木需采用树棍以三角撑形式进行绑扎；
- 2) 毛竹及树棍的平均直径必须大于1.5厘米以上，胸径大于6cm的乔木竹杆/树棍长度2.0米以上，胸径小于6cm的乔木竹杆/树棍长度1.5米以上；
- 3) 三角桩绑扎高度在畦面往上1.0米，四角桩绑扎高度在畦面往上1.2米，植入畦内深度均不低于30厘米；
- 4) 被绑树木主干处必须用麻布等材料进行保护，绑扎应牢固。

#### 2、花灌木：

- 1) 一般抚育区域采用毛竹以扁担桩形式进行绑扎；重点抚育地块采用树棍以扁担桩形式进行绑扎（丛生品种不需要绑扎）；
- 2) 竹杆/树棍的平均直径必须大于1.5厘米以上，竹杆/树棍长度1.1米以上；
- 3) 绑扎高度在畦面往上0.8米，植入畦内深度不低于30厘米；
- 4) 被绑树木主干处必须用麻布等材料进行保护，绑扎应牢固。

具体规格根据现场施工调整

 上海崇明区林业站 Benju Forestry	日期	设计人	设计阶段	作业设计	审核	日期	2023	设计单位	上海市崇明区林业站
			设计	顾正琦	审核	日期	00-00-03	工本号	2022年崇明区公益林抚育项目
			审核	施勇	审核			图名	支撑绑扎示意图



陈家镇位于崇明岛位置

裕西村位于陈家镇位置



上海市园林绿化设计有限公司  
Benju Forestry

日期	2022	设计	顾正玲	审核	施翥	日期	00-00-04	编制	上海市崇明区林业站
内容		作业设计		校核		比例		工程名称	2022年崇明区公益林抚育项目
编制		施翥		审核				图名	陈家镇抚育区域总图



 上海市林业规划设计与研究院 Shanghai Forestry Planning and Design Institute	日期	设计人	审核	日期	审核	日期	审核	日期	审核
		顾正玲	施勤	2022	施勤				
		施勤	00-00-06						
									上海市崇明区林业站
									2022年崇明区公益林抚育项目
									裕西村林地分布图



 上海市林业总站 Shanghai Forestry	项目	设计	审核	日期	2022	项目	上海市崇明区林业站
	名称	设计	审核	日期	1:2500	项目	2022年崇明区公益林抚育项目
	内容	设计	审核	日期	01-01-01	项目	陈家镇-裕西村抚育地块现状调查总图



2022年崇明区公益林抚育项目--陈家镇现状调查表--裕西村



小班号	小班面积(亩)	树种组成			现场考察结果及意见(具体施工见图纸及作业设计表)
		名称	规格	实际数量	
00938-3	1.2	榿	φ12-15	26	
		榿	φ12-15	5	
		红海	φ10-12	28株	
		榿	φ12-15	3株	
		榿	φ12-15	9	
00938-2	3.7	榿	φ12-15	24株	
		榿	φ12-15	8株	
		无患子	φ12-15	30	
		八角金盘	φ12-15	1株	
		落羽杉	φ12-15	20	
		直脉香茅	φ12-15	1株	
		榿	φ12-15	6株	
		榿	φ12-15	6株	
		榿	φ12-15	2株	
		榿	φ12-15	2株	
00938-1	0.8	马褂	φ12-15	24	
		红海	φ12-15	2株	
		榿	φ12-15	3株	
		榿	φ12-15	3株	
		榿	φ12-15	1株	
00938-2	1.7	榿	φ12-15	32株	
		榿	φ12-15	1株	
		榿	φ12-15	14	
		榿	φ12-15	1	
		榿	φ12-15	5	
		八角金盘	φ12-15	27株	
		榿	φ12-15	5株	
		榿	φ12-15	3株	
		女贞	φ12-15	3	
		红叶李	φ12-15	1	
00938-3	1.0	榿	φ12-15	3株	
		榿	φ12-15	3株	
		红海	φ10-12	1株	
		榿	φ12-15	1株	
		榿	φ12-15	1株	
00938-4	1.5	榿	φ12-15	2株	
		无患子	φ12-15	27	
		榿	φ12-15	1	
00938-1	0.7	榿	φ12-15	24	
		榿	φ12-15	9	
		榿	φ12-15	5	
		榿	φ12-15	2	
		榿	φ12-15	1	
00938-2	0.3	榿	φ12-15	24	
		榿	φ12-15	2	
		榿	φ12-15	6	
		榿	φ12-15	1	
		榿	φ12-15	1	

上海市林业总站 Shanghai Forestry	项目	设计	审核	日期	2022	项目	上海市崇明区林业站
	设计	审核	日期	1:1000	项目	2022年崇明区公益林抚育项目	
	日期	01-01-02	项目	陈家镇-裕西村抚育地块现状调查分区图一			

2022年崇明区公益林抚育项目 陈家镇现状调查表 裕西村



小班号	小班面积 (亩)	树种组成			现场考察结果及意见(具体树种、规格、数量及作业设计表)
		名称	规格	实际数量	
00658-1	16.3	樟树	φ12-15	40	
		樟树	φ10-15	25	
		杉木	φ6-8	10株	
		樟树	φ6-8	0株	
		半松海桐	φ6-8	11株	
		樟树	φ6-8	1株	
		红杉	φ10-12	5株	
		樟树	φ10-12	10株	
		樟树	φ18-20	15	
		樟树	φ6-8	2	
		水杉	φ25-30	1	
		半松海桐	φ6-8	2株	
		朴树	φ12-15	2	
		樟树	φ10-8	10	
		樟树	φ10-12	25	
		高杆红杉	φ6-8	1	
		香樟	φ18-20	18	
		半松海桐	φ6-8	60株	
		樟树	φ6-8	6株	
		樟树	φ6-8	1株	
九里香	φ10-12	1			
樟树	φ10-12	52株			
樟树	φ6-8	21株			
樟树	φ6-8	3			
樟树	φ15-18	27			
高杆红杉	φ6-8	10			
樟树	φ12-15	19			
樟树	φ6-8	1			
00658-2	1.5	樟树	φ10-12	31	
		樟树	φ6-8	1	
		樟树	φ6-8	10	
		樟树	φ6-8	20株	
		樟树	φ12-15	4株	
		樟树	φ6-8	1	
		樟树	φ6-8	2	
		红杉	φ10-12	9株	
		樟树	φ15-18	17	
		樟树	φ6-8	1	
00658-3	3.2	半松海桐	φ6-8	35	
		樟树	φ6-8	1	
		半松海桐	φ6-8	40株	
		红杉	φ10-12	12株	
		樟树	φ10-12	2株	
		樟树	φ6-8	20株	
		九里香	φ6-8	20株	
		半松海桐	φ6-8	4株	
		乐昌含笑	φ25-30	1	
		樟树	φ8-10	81	
樟树	φ6-8	1			
00658-4	5.0	樟树	φ4-6	22	
		樟树	φ6-8	3	
		樟树	φ10-12	8	
		樟树	φ13-15	23	
		樟树	φ6-8	28株	
		樟树	φ6-8	6株	
		樟树	φ6-8	10	
		高杆红杉	φ10-12	12	
		樟树	φ6-8	1	
		樟树	φ8-10	1	

上海市林业规划与设计研究院 Shanghai Forestry Planning and Design Institute	项目负责人	项目负责人	编制人	作业设计	审核人	编制人	日期	2022	编制人	上海市崇明区林业站
			编制人	顾志琦	审核人	施勤	日期	1:1500	项目负责人	2022年崇明区公益林抚育项目
			审核人	施勤	编制人	日期	01-01-03		编制人	陈家镇-裕西村抚育地块现状调查分区图二

2022年崇明区公益林抚育项目--陈家镇现状调查表--裕西村



小班号	小班面积 (亩)	树种组成			现场考察结果及意见(具体施工见图纸及作业设计表)
		名称	规格	实际数量	
00925-5	0.8	落羽杉	Φ10-12	15	
		广玉兰		2株	
		青栎		1株	
00925-6	4	落羽杉	Φ18-20	190	
			21死	3	
		青栎	Φ20-22	25	
			21死	1	
		五角枫	Φ12-13	2	
		高杆红叶石楠	Φ10-12	2	
00925-7	0.7	广玉兰	Φ10-8	5	
	21死	12			
00925-8	31.9	广玉兰		2株	
		青栎	21死	3株	
		桂花	Φ6-8	27株	
			112-116	13株	
			21死	9株	
		乌桕	Φ12-13	24	
		广玉兰	Φ10-8		
		高杆红叶石楠	Φ10-8	1	
		悬铃木	Φ10-12	11	
		旱青	Φ6-10	5	
		栎类	21死	1株	
		樟树	Φ12-13	17	
		泡桐	Φ8-10	24	
			21死	1株	
00925-11	5.6	桂花	Φ10-12	2株	
			21死	2株	
		半缘冬青	Φ8-10	13株	
		落羽杉	Φ12-13	20	
		红叶李	Φ10-12	4株	
		白栎	Φ10-12	5	
		乌桕	Φ12-13	25	
		朴树	Φ10-12	11	
			21死	1	
		青栎	Φ8-10	5	
		广玉兰	Φ10-8	8	
			21死	1	
		女贞	Φ10-12	5	
		五角枫	Φ6-8	5	
泡桐	Φ8-10	26			
	21死	2			
00925-14	0.6	泡桐	Φ8-10	17	
		广玉兰	Φ8-10	2	
		泡桐	Φ6-8	2株	
		朴树	Φ8-10		

2022年崇明区公益林抚育现状图 陈家镇现状调查表 裕西村



小班号	小班面积 (亩)	树种组成			现场考察结果及意见(具体内容见图纸及作业设计表)			
		名称	规格	实际数量				
01000-1	1.1	青冈	Φ15-18	7				
		冬青	Φ2-3	15				
		栎	Φ16-20	8				
		黑松		1株				
		木荷	Φ3-4	4				
		紫薇	Φ2-3	1株				
		朴	Φ20-25	1株				
		榿木		1株				
		金边黄木		1株				
		木荷	1株	1株				
		白栎		4株				
		桂花	Φ2-3	4株				
		广玉兰	Φ6-8	1株				
		广玉兰	Φ12-15	1				
01001-1	2.1	五针松	Φ10-12	21				
		杉木	Φ10-12	9				
		黑松	Φ4-6	8				
		木荷	Φ2-3	2				
		木荷	Φ10-12	15株				
		木荷	Φ10-12	22				
		木荷	Φ10-12	3				
		栎	Φ10-12	25				
		栎	Φ10-12	21				
		栎	Φ10-12	3				
		栎	Φ10-12	15				
		栎	Φ10-12	15				
		木荷	Φ4-6	10株				
		木荷	Φ3-4	4				
		木荷	Φ12-15	1				
		栎	Φ10-12	15				
		栎	Φ10-12	2				
		五针松	Φ6-8	1				
		杉木	Φ2-3	15				
		杉木	Φ3-4	7				
		杉木	Φ4-6	15株				
		文冬	Φ10-12	24				
		01001-1	3.1	五针松		Φ10-12	24株	
				杉木		Φ10-12	2株	
杉木	Φ10-12			3				
杉木	Φ10-12			3				
杉木	Φ10-12			3				
杉木	Φ10-12			3				
杉木	Φ10-12			3				
杉木	Φ10-12			3				
杉木	Φ10-12			3				
杉木	Φ10-12			3				
杉木	Φ10-12			3				
杉木	Φ10-12			3				
杉木	Φ10-12			3				
杉木	Φ10-12			3				
杉木	Φ10-12			3				
杉木	Φ10-12			3				
01001-1	4.1			杉木	Φ10-12	2株		
				杉木	Φ10-12	2		
		杉木	Φ10-12	2				
		杉木	Φ10-12	2				
		杉木	Φ10-12	2				
		杉木	Φ10-12	2				
		杉木	Φ10-12	2				
		杉木	Φ10-12	2				
		杉木	Φ10-12	2				
		杉木	Φ10-12	2				
		杉木	Φ10-12	2				
		杉木	Φ10-12	2				
		杉木	Φ10-12	2				
		杉木	Φ10-12	2				
		杉木	Φ10-12	2				
		杉木	Φ10-12	2				
		01001-1	5.1	杉木	Φ10-12	2株		
				杉木	Φ10-12	2株		
杉木	Φ10-12			2株				
杉木	Φ10-12			2株				
杉木	Φ10-12			2株				
杉木	Φ10-12			2株				
杉木	Φ10-12			2株				
杉木	Φ10-12			2株				
杉木	Φ10-12			2株				
杉木	Φ10-12			2株				
杉木	Φ10-12			2株				
杉木	Φ10-12			2株				
杉木	Φ10-12			2株				
杉木	Φ10-12			2株				
杉木	Φ10-12			2株				
杉木	Φ10-12			2株				

上海市林业总站 Shanghai Forestry	项目号	设计人	设计单位	作业设计	单位	日期	2022	项目	上海市崇明区林业站
				设计	顾正琦	设计	施蔚	比例	1:1500
				审核	施蔚	审核	01-01-05		项目
								编制	陈家镇-裕西村抚育地块现状调查分区图四

2022年崇明区公益林抚育项目 陈家镇现状调查表 裕西村



小班号	小班面积(亩)	树种组成			现场考察结果及意见(具体施工见图纸及作业设计表)
		名称	规格	实际数量	
00975-3	2.8	国槐	φ15-18	2	
		栎类	φ12-15	10	
		杉木	φ6-8	26	
			枯死	2	
		红山杉	φ6-8	10株	
			枯死	2株	
		重阳木	φ12-15	2	
			枯死	2	
		含笑女贞类		2株	
		红山杉类	φ2.5m	2株	
			枯死	1株	
		无患子	φ18-20	1	
		桂花	φ10-12	1株	
		石楠类	<φ8	3株	
00975-2	1.6	无患子	φ18-20	3	
		朴树	H2.5m	1株	
		非洲海棠	φ6-8	21株	
		红山杉	φ6-8	5株	
		栎类	φ12-15	20	
		石楠类		1株	
		紫薇	φ10-12	10株	
		乌桕	φ20-22	3	
		桂花	φ12-15	10株	
		青枫	<φ8	1株	
		无患子类	枯死	3株	
		含笑女贞类		7株	
		黄栌类		2株	
		00975-1	1.8	红山杉	
无患子	φ12-15			20	
无患子	φ25-30			2	
栎类	φ12-15			1	
栎类	φ18-18			1	
紫薇	φ12-15			5株	
石楠类				2株	
含笑女贞类				2株	



上海市林业研究所  
Shanghai Forestry

项目编号	设计名称	设计阶段	设计日期	设计单位	设计人员	设计日期	设计比例	设计内容
	作业设计	设计	2022	上海市崇明区林业站				
	设计	设计		2022年崇明区公益林抚育项目			1:1000	
	设计	设计	01-01-06	陈家镇-裕西村抚育地块现状调查分区图五				



2022年崇明区公益林抚育项目 陈家镇现状调查表 裕西村				现场考察结果及意见(具体施工见图纸及作业设计表)
小班号	小班面积(亩)	树种组成		
		名称	规格	实际数量
011353-1	8.9	含笑	φ12-15	20
		白栎	φ12-15	11株
		白栎	D5-8	3株
		杉木	φ12-15	1株
		杉木	D5-8	6株
		杉木	φ12-15	1株
		高杆竹/白毛竹	φ5-8	5
		栎类	φ12-15	7株
		栎类	D5-8	8株
		白栎	D5-8	5株
		无患子	φ10-12	20
		栎类	φ12-15	1
		广玉兰	φ12-15	6
		栎类	φ12-15	1
		白栎	φ12-15	11株
		栎类	φ12-15	11株
		栎类	φ10-12	1
		栎类	φ12-15	1
		栎类	φ18-20	3
		栎类	φ10-12	31
栎类	φ12-15	4		
栎类	φ10-12	29		
栎类	φ12-15	1		
广玉兰	φ15-18	6		
栎类	φ12-15	1		
栎类	φ10-12	2		
栎类	φ12-15	11株		
栎类	φ12-15	8株		
女贞	φ12-15	11		
栎类	φ12-15	6		
011370-1	17.6	栎类	φ10-12	13
		栎类	φ12-15	1
		无患子	φ10-12	7
		红栎	φ12-15	8株
		栎类	φ12-15	8株
		栎类	φ12-15	11株
		栎类	φ12-15	4
		栎类	φ10-12	9
		栎类	φ12-15	17
		栎类	φ12-15	1
		栎类	φ12-15	14株
		栎类	φ12-15	9株
栎类	φ12-15	21		
栎类	φ10-12	10		
栎类	φ12-15	1		
栎类	φ12-15	1		

上海市崇明区林业站 Song Forestry	项目	设计	审核	日期	2022	项目	上海市崇明区林业站
	设计	审核	日期	1:1000	项目	2022年崇明区公益林抚育项目	
	日期	01-01-07	项目	陈家镇-裕西村抚育地块现状调查分区图六			

2022年崇明区公益林抚育项目--陈家镇现状调查表--裕西村



小班号	小班面积 (亩)	树种组成			现场考察结果及意见(具体措施见图纸及作业设计表)
		名称	规格	实际数量	
01055-3	3.6	杂木	φ10-12	8	
			φ2-5	68	
			枯死	5	
		落羽杉	φ8-8	17	
		红杉	D6-8	7株	
		樟木	枯死	2株	
		杉木	D6-8	7株	
		紫藤	<18	5株	
		广玉兰	φ12-16	2	
		榿木	φ8-8	4	
			枯死	10	
		朴树	φ10-12	3	
		垂丝海棠	<28	9株	
			枯死	2株	
		广玉兰	φ2-5	7	
		紫藤	D8-10	8株	
枯死	1株				
香樟	φ5-5	9			
	枯死	1			
女贞	φ10-12	13			
	枯死	2			
01055-3	0.8	杂木	φ10-12	8	
			紫藤	<18	
		复叶红栎石栎	φ6-8	10	
			枯死	1	
		朴树	φ8-10	8	
			枯死	5	
		杂木	φ10-12	9	
		红杉	D6-8	14株	
		香樟	φ5-8	5	
		01055-4	1.8	朴树	
落羽杉	φ8-8				16
垂丝海棠	枯死			2	
	<18			7株	
01055-5	0.9	杂木	φ12-16	4	
			落羽杉	φ8-8	
		垂丝海棠	<18	3株	



上海林业科技中心  
Shanghai Forestry

项目编号	设计人	审核人	作业设计	单位	日期	年份	比例	图例	2022	项目	上海市崇明区林业站
			顾志琦				1:1000			工程	2022年崇明区公益林抚育项目
			沈勤							图例	陈家镇-裕西村抚育地块现状调查分区图七

2022年崇明区公益林抚育项目--陈家镇现状调查表--裕西村

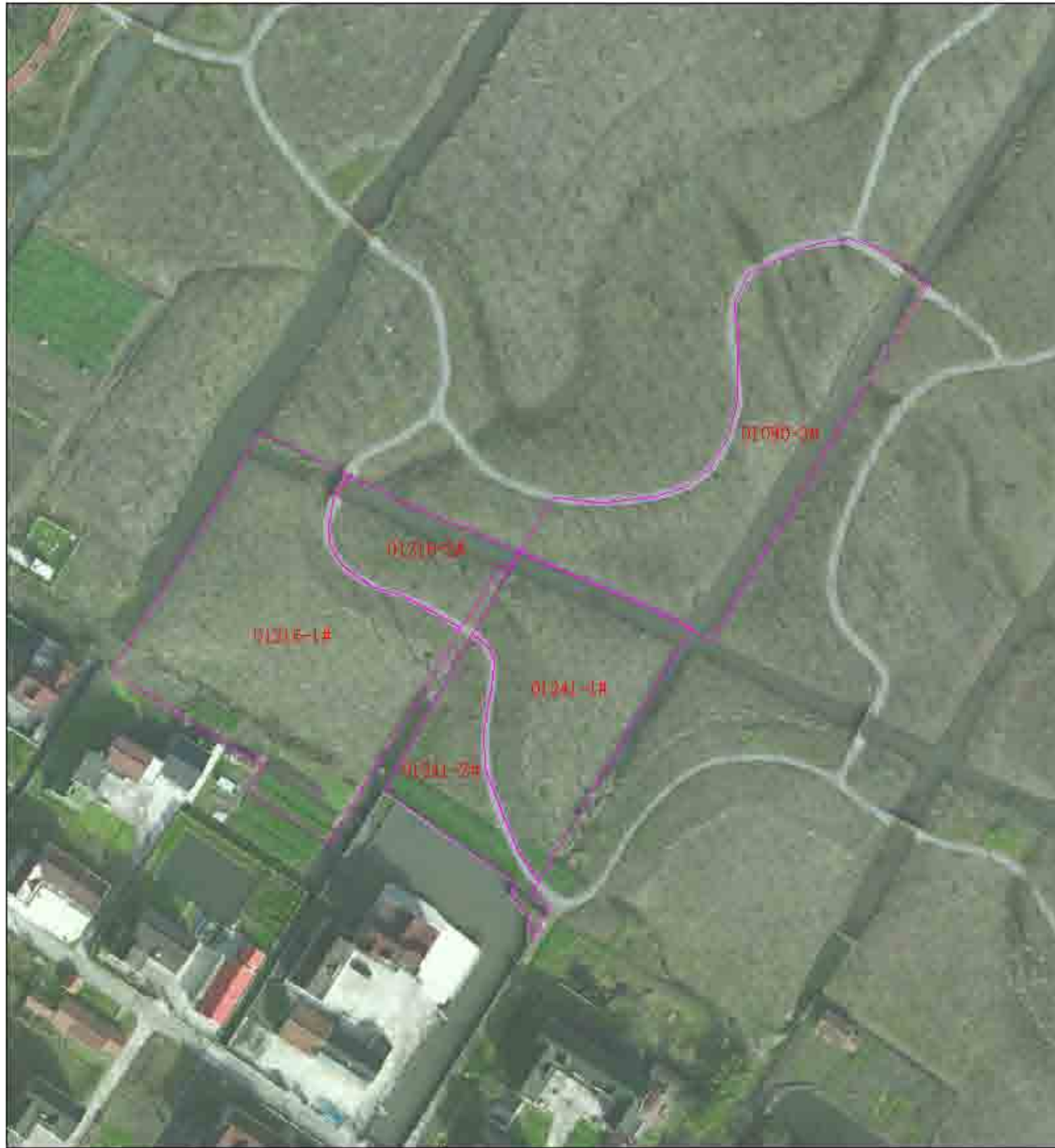

小班号	小班面积 (亩)	树种组成			现场考察结果及意见(具体 施工见图纸及作业设计表)
		名称	规格	株数	
C1090-2	4.2	松树	Φ12-15	23	
		海桐	Φ10-13	3	
		樟树	株死	1	
		垂丝海棠	<Φ6	12株	
		樟树	株死	4株	
		马褂	Φ12-15	1	
		香樟	Φ10-13	15	
		垂柳	Φ10-12	7	
		樟树	株死	1	
		高杆红叶石楠	Φ8-8	9	
		樟树	株死	10	
		樟树	10-8	4株	
樟树	株死	7株			
樟树	Φ5-8	1株			
樟树	株死	2株			
C1215-2	1.1	香樟	Φ18-20	3	
		栎树	Φ10-13	5	
		高杆红叶石楠	<Φ5	1	
		樟树	株死	8	
		松树	Φ8-10	3	
		樟树	株死	3	
		樟树	Φ3-8	5株	
C1215-1	5	樟树	Φ2-8	21株	
		松树	Φ10-13	5	
		香樟	Φ8-20	4	
		樟树	Φ8-10	13	
		樟树	株死	1	
		高杆红叶石楠	Φ6-8	5	
		樟树	株死	1	
		红山杏	Φ5-8	1株	
		樟树	株死	13株	
		女贞	<Φ5	5	
		巨杨	Φ1.5-1.8	1	
		C1241-2	1.2	栎树	
香樟	Φ8-20			3	
松树	Φ8-10			3	
高杆红叶石楠	Φ6-8			13	
樟树	株死			3	
松树	Φ2-15			5	
广玉兰	Φ8-10			1	
松树	Φ8-10			46	
樟树	株死			1	
红山杏	株死			2株	
C1241-1	2.8	香樟	Φ18-20	10	
		樟树	Φ5-8	20株	
		樟树	株死	5株	
		女贞	Φ3-8	3株	



上海市崇明区林业站  
Song Forestry

项目	设计	审核	日期	2022	项目	上海市崇明区林业站
设计	顾正琦	审核	日期	1:1000	项目	2022年崇明区公益林抚育项目
审核	施勤	日期	01-01-09		项目	陈家镇-裕西村抚育地块现状调查分区图八



2022年崇明区公益林抚育项目--陈家镇现状调查表--裕西村



小班号	小班面积(亩)	树种组成			现场考察结果及点见(具体施工见图纸及作业设计表)
		名称	规格	实际数量	
00975-5	7.2	垂丝海棠	DC-3	28株	
		朴树	φ20-25	1	
			枯死	1	
		金森女贞球		23株	
		臭黄棠球		10株	
		樟树	φ15-18	8	
		樟树	H2.5m	7株	
		朴树	D10-5	3株	
		红心木荷球	H2.5m	3株	
		次黄棠	DC-3	28株	
		木荷	φ25-30	1	
		桑树	D20-30	1株	
		乌桕	φ20-22	5	
		紫荆		5株	
		栎类	φ15-18	40	
		石楠		18株	
		紫薇	D10-3	10株	
		黄栌球		8株	
		臭黄棠球		10株	
		樟树	D10-5	3株	
枯死	3株				
玉兰	H2-15	10株			
	枯死	2株			
00975-6	6.8	紫薇	D10-2	11株	
		国槐	φ15-18	6	
		石楠球		3株	
		油杉	φ8-10	44	
			枯死	2	
		红杉	H8-10	28株	
			枯死	1株	
		青枫	H6-8	7株	
			枯死	1株	
		珊瑚	φ12-15	2	
			枯死	1	
		乌桕	φ14-20	3	
		樟树	H2.5m	14株	
		樟树	φ12-15	2	
		金森女贞球		8株	
		木荷	φ20-25	2	
女贞	φ10-12	2			
	枯死	3			
栎类	φ15-18	1			



上海市林业科学研究所  
Shanghai Forestry

项目编号	设计人	设计单位	作业设计	单位	日期	2022	项目	上海市崇明区林业站
			设计	设计	日期	1:1000	工程	2022年崇明区公益林抚育项目
			审核	审核	日期		图例	陈家镇-裕西村抚育地块现状调查分区图九

2022年崇明区公益林抚育项目—陈家镇现状调查表—裕西村



小班号	小班面积 (亩)	树种组成			现场考察结果及意见(具体 施工见图纸及作业设计表)
		名称	规格	实际数量	
31176-1	9.25	松树	Φ10-12	27	
		樟树	Φ10-12	2株	
		香樟	精牙	10株	
		香樟	Φ12-15	22	
		乌桕	精牙	1	
		乌桕	Φ12-15	15	
		高杆红头石楠	Φ6-8	14	
		红头石楠	Φ12-15	5	
		红头石楠	枯死	2	
		红头石楠	<Φ5	1株	
		女贞	Φ9-10	17	
		红头石楠	Φ8-10	11株	
		红头石楠	枯死	5株	
		红头石楠	Φ12-15	10	
		红头石楠	枯死	5	
		桂花	Φ5-8	8株	
		桂花	枯死	1株	
31178-1	7.5	樟树	Φ12-15	1	
		红头石楠	Φ8-10	13株	
		女贞	Φ8-10	27	
		无患子	Φ8-10	3	
		香樟	Φ12-15	18	
		女贞	Φ9-10	27	
		女贞	枯死	4	
		桂花	Φ5-8	8株	
		桂花	精牙	5株	
		红头石楠	Φ5-8	20株	
		红头石楠	精牙	2株	
紫玉兰	Φ8-10	5			
樟树	枯死	3			
乌桕	Φ10-12	7			
红头石楠	Φ5-8	2株			
桂花	Φ5-8	5株			

上海市崇明区林业站 Songju Forestry	项目	设计	审核	日期	2022	项目	上海市崇明区林业站
	设计	设计	设计	日期	1:1000	项目	2022年崇明区公益林抚育项目
	审核	审核	审核	日期	01-01-11	项目	陈家镇—裕西村抚育地块现状调查分区图十



2022年崇明区公益林抚育项目 陈家镇现状调查表 裕西村

小班号	小班面积(亩)	树种组成			现场考察结果及意见(具体施工平面图及作业设计表)
		名称	规格	实际数量	
01132-2	3.3	毛茛	寸死	1株	
		皂荚	φ12-5	1	
			寸死	1	
01132-3	1.3	紫薇	φ6-8	2株	
		皂荚	寸死	2株	
		皂荚	φ12-5	4	
		落叶红心木	φ4-6	7	
			寸死	9	
		水杉	φ8-5	66	
			寸死	2株	
		红杉	寸死	1株	
		女贞	φ4-6	3	
01132-1	2.3	皂荚	φ5-12	8	
			寸死	1	
		紫薇	φ4-6	20株	
			寸死	2株	
		百日青	φ15-8	3	
		三桠	φ15-8	2	
			寸死	3	
		水杉	φ10-7	2株	
			寸死	6	
		落叶红心木	φ4-6	3	
		紫薇	寸死	2株	
	φ4-6	1			
	寸死	3			
01132-1	1.7	水杉	φ2-5	7	
		水杉	寸死	2	
		紫薇	φ2-5	4株	
		女贞	φ10-12	1株	
		朴树	φ8-10	1	
		大青木	φ5-12	2	
		红杉	φ6-8	1株	
01135-5	8.1	水杉	φ12-5	9	
			寸死	3	
		紫薇	φ5-10	2株	
			寸死	1株	
		朴树	寸死	6	
		大青木	φ10-12	6	
		红杉	φ6-8	2株	
			寸死	2株	
		毛茛	φ5-10	4株	
		紫薇	φ6-8	1株	
		水杉	φ12-5	5	
皂荚	φ10-5	3			
罗汉松	φ1-3	4株			
	寸死	3			
01135-2	0.3	水杉	φ10-12	6	
		大青木		4株	
01135-2	3.1	水杉	φ5-12	16	
		水杉	φ10-12	15	
			φ12-5	6	
			寸死	1	
		重瓣海棠	φ6-8	2株	
			寸死	1株	
		水杉	φ6-8	4株	
			寸死	1株	
		三桠	φ10-12	3	
			寸死	1	



上海市崇明区林业站  
Song Forestry

项目名称

设计人姓名

设计日期

作业设计

单位

施测

日期

2022

编制人

上海市崇明区林业站

审核

顾正琦

审核

施测

日期

1:1000

项目名称

2022年崇明区公益林抚育项目

审核

施测

日期

01-01-12

编制人

陈家镇-裕西村抚育地块现状调查分区图十一

2022年崇明区公益林抚育项目—陈家镇现状调查表—裕西村



小班号	小班面积 (亩)	树种组成			现场考察结果及意见(具体施工见图纸及作业设计表)
		名称	规格	实际数量	
01178-4	6.9	漆木	φ10-15 枯死	1	
		紫薇	D6-8	10株	
		桂花	D6-8 枯死	4株	
		无患子	φ10-15 枯死	4	
		玉兰	φ6-8	7	
		女贞	φ6-8 枯死	3	
		碧桃	D6-8 枯死	1株	
		紫玉兰	φ6-8 枯死	1	
		美人蕉	<D6 枯死	16株	
01178-5	9.2	重阳木	φ12-15 枯死	13	
				7	
		垂柳	φ9-15	5	
		共杉	D6-8	9株	
		碧桃	D6-8	6株	
		栎树	φ10-15 枯死	14	
				2	
		卡拉泡菜	<D6	3株	
		女贞	<φ6 枯死	63	
				8	
		红叶李	D6-8	5株	
		枫杉	φ8-10 枯死	4	
				3	
		桂花	D6-8	1株	
		高杆红叶石楠	φ6-8 枯死	16	
		3			
紫薇	D6-8	19株			
紫玉兰	φ6-8	2			
香樟	φ12-15	17			
01178-6	9.7	乌桕	φ12-16	11	
		栎树	φ10-12 枯死	4	
				2	
		女贞	φ6-8 枯死	21	
		落羽杉	φ6-8 枯死	7	
		重阳木	φ9-15 枯死	1	
			3		



上海市林业研究所  
Shanghai Forestry Research Institute

项目名称	设计人	设计单位	作业设计	日期	年份	比例	年份	项目	上海市崇明区林业站
			顾志琦	2022	2022	1:1000	2022	项目	2022年崇明区公益林抚育项目
			施勤	2022	2022			图例	陈家镇—裕西村抚育地块现状调查分区图十二

2022年崇明区公益林抚育项目—陈家镇现状调查表—裕西河



小班号	小班面积 (亩)	树种组成			现场考察结果及意见(具体施工见图纸及作业设计表)
		名称	规格	实际数量	
01372-1	4	樟树	DBF	1株	
			油杉	1株	
		女贞	Φ6-8	27	
		桂花	DBF-15	13株	
			油杉	1株	
		枇杷	DBF	7株	
		高杆红叶石楠	<Φ6	-	
		栎树	Φ 0-12	12	
			油杉	2	
		榉树	Φ 0-10	49	
	油杉	1			
	八角金盘		25株		
		油杉	5株		
01372-2	10.1	榉树	Φ 0-12	85	
			油杉	3	
		栎树	Φ 2-15	9	
			油杉	3	
		高杆红叶石楠	Φ6-8	34	
			油杉	2	
		红山栎	DBF	19株	
		桂花	DBF-15	11株	
			油杉	4株	
		广玉兰	Φ 2-15	31	
			油杉	2	
女贞	<Φ6	11			
垂丝海棠	<DB	21株			
垂柳	Φ 10-12				
枇杷	DBF-10	1株			



上海市林业研究所  
Shanghai Forestry

项目名称	陈家镇	设计单位	上海市林业研究所	设计日期	2022	监理单位	上海市崇明区林业站
项目负责人		项目负责人	顾正琦	监理单位	1:1000	监理单位	2022年崇明区公益林抚育项目
审核人		审核人	沈勤	日期	01-01-14	监理单位	陈家镇—裕西村抚育地块现状调查分区图十三



2022年崇明区公益林抚育项目 陈家镇现状调查表 裕西村

小班号	小班面积 (亩)	树种组成		实际数量	现场考察结果及意见(具体施工见图式及作业设计表)
		名称	规格		
009310-8	3.33	樟树	10-30	12株	
		无患子	10-20	14株	
		栎类	φ3-20	18	
		栎类	φ10-15	3	
		栎类	φ12-15	4	
		无患子	φ2.50	3株	
		木荷	10-20	11株	
		栎类	φ3-5	1株	
		栎类	φ3-10	1株	
		栎类	φ2-3	1	
		栎类	φ3-20	1	
		其他树种	1株	1株	
009310-9	3.33	栎类	φ10-28	2株	
		栎类	φ2-5	3株	
		无患子	φ2.50	14株	
		栎类	φ10-15	10株	
		二球悬铃木	φ6-8	10株	
		栎类	φ18-20	4	
		栎类	φ10-20	4株	
		栎类	φ3-10	4株	
		栎类	1株	1株	
		无患子	1株	2株	
		其他树种	1株	1株	
		其他	1株	1株	
009310-10	3.33	栎类	φ12-15	4	
		栎类	φ10	2株	
		栎类	φ2-3	1株	
		栎类	φ2-3	2株	
		木荷	φ12-15	1	
		无患子	φ10	3株	
		栎类	φ10	4株	
		栎类	φ10-8	1	
		栎类	φ10-8	3株	
		栎类	φ10-15	2株	
		栎类	1株	1株	
		009310-11	3.33	栎类	
无患子	φ10-12			2	
广玉兰	φ2-10			3	
二球悬铃木	φ2-10			1	
栎类	φ2-10			3	
栎类	φ2-10			2	
栎类	φ10			1株	
栎类	φ10			1株	
栎类	φ10			4株	
栎类	φ12-10			4	
栎类	1株			2株	
栎类	1株			1株	
009310-12	3.33	栎类	φ10	11株	
		无患子	φ11-15	1株	
		栎类	φ3-20	3	
		栎类	φ10	16株	
		栎类	φ10-8	10株	
		栎类	1株	2株	
		栎类	φ10-8	4株	
		栎类	1株	1株	
		栎类	φ11-15	1株	
		栎类	1株	1株	
		栎类	φ10-8	4株	
		栎类	φ10-8	4株	



上海市崇明区林业站  
Song Forestry

项目批准	设计	审核	制图	日期	2022	项目批准	上海市崇明区林业站
	设计	审核	制图	日期	1:1000	项目名称	2022年崇明区公益林抚育项目
				日期	01-01-15	项目编号	陈家镇-裕西村抚育地块现状调查分区图十四



小班号	小班面积(亩)	树种组成			现场考察结果及意见(具体施工见图纸及作业设计表)			
		名称	规格	实际数量				
01427-1	5.8	栗栎	φ12-7	12				
		女贞	φ10-8	3				
		青冈	φ10-8	15				
		紫薇	φ12-5	2				
		朴树	φ18-20	1				
		樟树	D6-8	3				
		香樟	φ10-8	1				
01427-2	6.4	栗栎	φ12-7	26				
		樟树	φ12-7	1				
		紫薇	φ12-5	1				
		青冈	φ10-8	7				
		女贞	φ10-8	4				
		红杉	φ10-8	4				
		红杉	φ10-8	10株				
		樟树	φ12-5	1				
		朴树	φ10-12	1				
		樟树	D6-8	3				
		樟树	φ12-15	1				
		樟树	φ12-15	1				
		樟树	φ8-10	2				
		香樟	φ8-8	8				
		朴树	φ10-12	10				
		樟树	φ12-5	1				
		香樟	φ12-5	3				
		樟树	φ12-5	1				
		01427-3	3.8	栗栎		D6-8	28株	
				樟树		φ12-5	2	
香樟	φ8-8			2				
女贞	φ10-8			1				
樟树	D6-8			1				
樟树	φ10-12			2				
女贞	φ8-10			4				
樟树	φ12-5			1				
香樟	φ10-8			1				
樟树	φ10-8			1				
樟树	φ10-8			1				
樟树	φ10-8			1				
01427-4	4.4			香樟	φ10-8	14株		
		樟树	φ12-5	3				
		非列	φ18-20	1				
		樟树	D6-8	13株				
		樟树	φ12-5	1				
01427-5	3.5	栗栎	φ12-7	3				
		非列	φ8-10	1				
		青冈	φ10-8	1				
		香樟	φ12-5	1				
01427-6	1.7	香樟	φ10-12	1				
		香樟	φ12-5	1				
		青冈	φ12-5	1				
		女贞	φ10-8	1				
		栗栎	D6-8	3				
		香樟	φ10-8	1				

上海市崇明区林业站 Songju Forestry	项目号	设计人	设计单位	作业设计	单位	日期	2022	项目名	上海市崇明区林业站
				设计	顾正琦	日期	1:1000	工程名	2022年崇明区公益林抚育项目
				审核	沈勤	日期	01-01-16	图名	陈家镇-裕西村抚育地块现状调查分区图十五

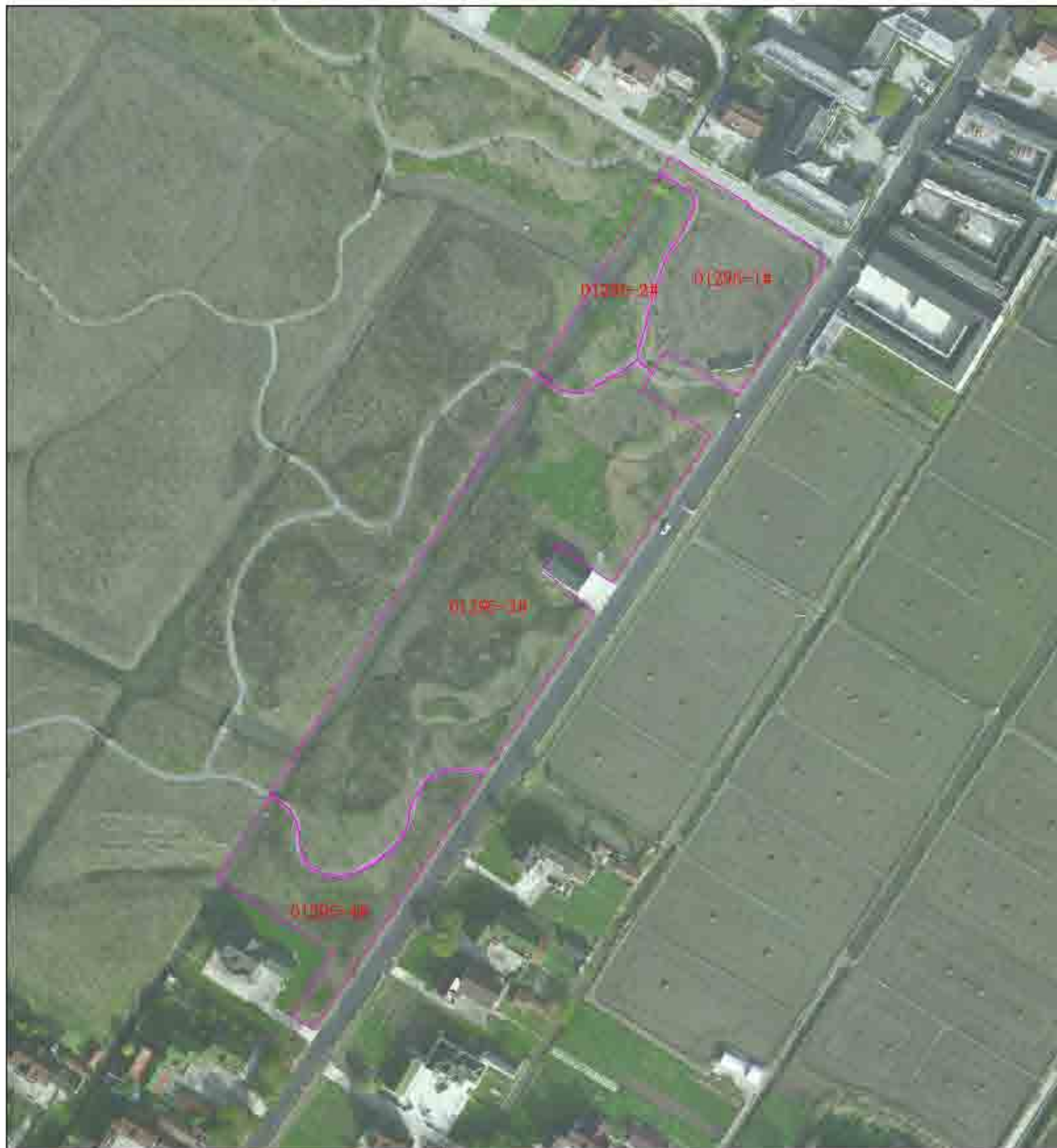

2022年崇明区公益林抚育项目一期家联镇调查分区西村					
小班号	小班面积(亩)	树种组成			现场考察结果及说明(具体措施见附录及作业设计表)
		名称	规格	实际数量	
01297-1	6.4	松	φ10-15	28	
		杉	φ10-15	10	
		栎	φ10-15	10	
		樟	φ10-15	1	
		榿	φ10-15	1	
		椴	φ10-15	1	
		大叶樟	φ10-15	1	
		水杉	φ10-15	1	
		杉	φ10-15	1	
		杉	φ10-15	1	
		杉	φ10-15	1	
		杉	φ10-15	1	
01297-2	6.5	松	φ10-15	10	
		杉	φ10-15	5	
		栎	φ10-15	1	
		樟	φ10-15	1	
		榿	φ10-15	1	
		椴	φ10-15	1	
		大叶樟	φ10-15	1	
		水杉	φ10-15	1	
		杉	φ10-15	1	
		杉	φ10-15	1	
		杉	φ10-15	1	
		01297-3	14.7	松	
杉	φ10-15			5	
栎	φ10-15			1	
樟	φ10-15			1	
榿	φ10-15			1	
椴	φ10-15			1	
大叶樟	φ10-15			1	
水杉	φ10-15			1	
杉	φ10-15			1	
杉	φ10-15			1	
杉	φ10-15			1	
01297-4	10.7			松	φ10-15
		杉	φ10-15	5	
		栎	φ10-15	1	
		樟	φ10-15	1	
		榿	φ10-15	1	
		椴	φ10-15	1	
		大叶樟	φ10-15	1	
		水杉	φ10-15	1	
		杉	φ10-15	1	
		杉	φ10-15	1	
		杉	φ10-15	1	



上海市崇明区林业站  
Song Forestry

项目号	01-01-17
作业设计	施耐
编制	施耐
审核	施耐

年份	2022
比例尺	1:1500
项目名称	上海市崇明区林业站 2022年崇明区公益林抚育项目
调查分区	陈家镇-裕西村抚育地块现状调查分区图十六





 上海市崇明区林业站 Shanghai Forestry	项目	负责人	编制	作业设计	审核	日期	2022	编制	上海市崇明区林业站
				设计	设计	日期	1:2500	审核	2022年崇明区公益林抚育项目
				审核	审核	日期	01-02-01	审核	陈家镇-裕西村抚育地块作业设计总图



小班号	抚育作业设计											
	类型	间伐(乔木)			疏伐		补植		修枝		备注	
		树种	规格	数量(株)	树种	数量	树种	规格	数量(株)	树种		数量(株)
000001-1	间伐	杉木	10cm	2	杉木	1				杉木	10	无基木砍伐20株
000002-2	疏伐				杉木	10				杉木	100	无基木砍伐200株
000003-1	疏伐				杉木	10				杉木	10	无基木砍伐20株
000004-1	间伐	杉木	10cm	2	杉木	1				杉木	22	无基木砍伐22株
		杉木	10cm	3	杉木	3				杉木	30	无基木砍伐30株
000004-2	间伐				杉木	10				杉木	1	
000004-3	疏伐									杉木	10	无基木砍伐10株
000004-4	间伐	杉木	10cm	10						杉木	10	
000004-5	间伐	杉木	10cm	10						杉木	10	



上海市崇明区林业站  
Senja Forestry

项目名称	设计人姓名	设计单位	作业设计	审批	日期	2022	设计	上海市崇明区林业站
			设计	设计	日期	1:1000	工程	2022年崇明区公益林抚育项目
			审核	日期	01-02-02		制图	陈家镇-裕西村抚育地块作业设计分区图一



小图号	类别	抚育作业设计									备注	
		作业(乔木)			割草		种植			移植		
		树种	规格	数量(株)	树种	数量	树种	规格	数量(株)	树种		数量(株)
01/0101-1	林块	栎类	10cm	2	无油杉	3				无油杉移植 20株	无油杉移植 20株	
					五针松	1						
					樟树	1						
					杉木	1						
01/0101-2	间伐 薪炭	栎类	10cm	3	杉木	3				间伐、无油 杉	间伐木移植 20株	
		杉木	10cm	2								
01/0101-3	间伐 薪炭	杉木	10cm	1	樟树	1				杉木、樟树 移植	无油杉移植 20株	
		樟树	10cm	1								
01/0101-4	间伐 薪炭	杉木	10cm	2	杉木	3				间伐、无油 杉	间伐木移植 20株	
		杉木	10cm	1								



上海市崇明区林业站  
Senja Forestry

项目名称	设计人姓名	设计单位	作业设计	审批	日期	2022	设计单位	上海市崇明区林业站
			设计	审批	日期	2022	工程名称	2022年崇明区公益林抚育项目
			审核	审批	日期	01-02-03	设计人	陈家镇-裕西村抚育地块作业设计分区图二



小班号	抚育作业设计											
	类型	间伐(乔木)			间伐		补植			造林		备注
		树种	规格	数量(株)	树种	数量	树种	规格	数量(株)	树种	数量(株)	
00955-5	郁闭										下等木清除	
00955-6	间伐	栎类	15cm	3						栎类	4	准备木清除
		松类	15cm	5								
00957	间伐	松类	15cm	12								
00958-3	间伐				马尾松	5						准备木清除
					杉木	5						
					樟木	1						
00959-1	间伐	杉木	15cm	2	樟木	5						准备木清除
		栎类	15cm	2								
		松类	15cm	5								
00959-4	郁闭										准备木清除	



上海市崇明区林业站  
Senja Forestry

项目名称	设计人姓名	设计单位	作业设计	审定	施测	日期	2022	设计校	上海市崇明区林业站
			设计	施测	施测	比例	1:1500	工程校	2022年崇明区公益林抚育项目
			审核	审核	日期			审核	陈家镇-裕西村抚育地块作业设计分区图三



小班号	抚育作业设计										备注
	间伐(乔木)			创造		补植			砍伐		
	树种	规格	数量(株)	树种	规格	树种	规格	数量(株)	树种	数量(株)	
01050-1	杉木	胸径	1	杉木	胸径						保留木均砍伐
01050-2	阔叶林	胸径	1	杉木	胸径						保留木均砍伐
	杉木	胸径	1								
	杉木	胸径	1								
	杉木	胸径	1								
	杉木	胸径	1								
01050-2	杉木	胸径	2	杉木	胸径						保留木均砍伐
	杉木	胸径	2								
	杉木	胸径	2								
01050-1	杉木	胸径	1								保留木均砍伐
	杉木	胸径	1								
01050-3	杉木	胸径	2	杉木	胸径						保留木均砍伐
	杉木	胸径	2	杉木	胸径						
	杉木	胸径	1	杉木	胸径						
	杉木	胸径	1	杉木	胸径						



上海市崇明区林业站  
Senja Forestry

项目名称	设计人姓名	设计单位	作业设计	审批	日期	2022	设计单位	上海市崇明区林业站
			设计	审批	日期	1:1500	项目名称	2022年崇明区公益林抚育项目
			审核	审批	日期	01-02-05	设计人	陈家镇-裕西村抚育地块作业设计分区图四



小班号	抚育作业设计											备注
	类型	间伐(乔木)			总蓄		补植		抚植		备注	
		树种	规格	数量(株)	树种	规格	树种	规格	树种	数量(株)		
00079-3	间伐	栎类	10cm	2	杉木	8					花露水喷洒	
		樟类	10cm	2	杉木	8						
		无油	10cm	1								
00075-3	间伐				杉木	8				花露水喷洒		
00075-4	间伐								杉木、樟木、无油、木等	花露水喷洒		
00075-1	间伐	南栎	10cm	3	杉木	8					花露水喷洒	
		无油	10cm	1	樟木	8						
		无油	10cm	1	杉木	8						
		无油	10cm	1	杉木	8						
00075-2	间伐	栎类	10cm	9	杉木	8					花露水喷洒	
		樟类	10cm	1	杉木	8						
		无油	10cm	1	杉木	8						
		无油	10cm	2	杉木	8						
		无油	10cm	6								
		无油	10cm	1								
		无油	10cm	2								
		无油	10cm	1								
		无油	10cm	6								



上海市林业研究所  
Shanghai Forestry Research Institute

项目名称	设计人姓名	设计单位	作业设计	年度	施期	日期	2022	设计单位	上海市崇明区林业站
			设计	设计	施期	日期	1:1000	项目名称	2022年崇明区公益林抚育项目
			审核	审核	日期	01-02-06		设计人	陈家镇-裕西村抚育地块作业设计分区图五

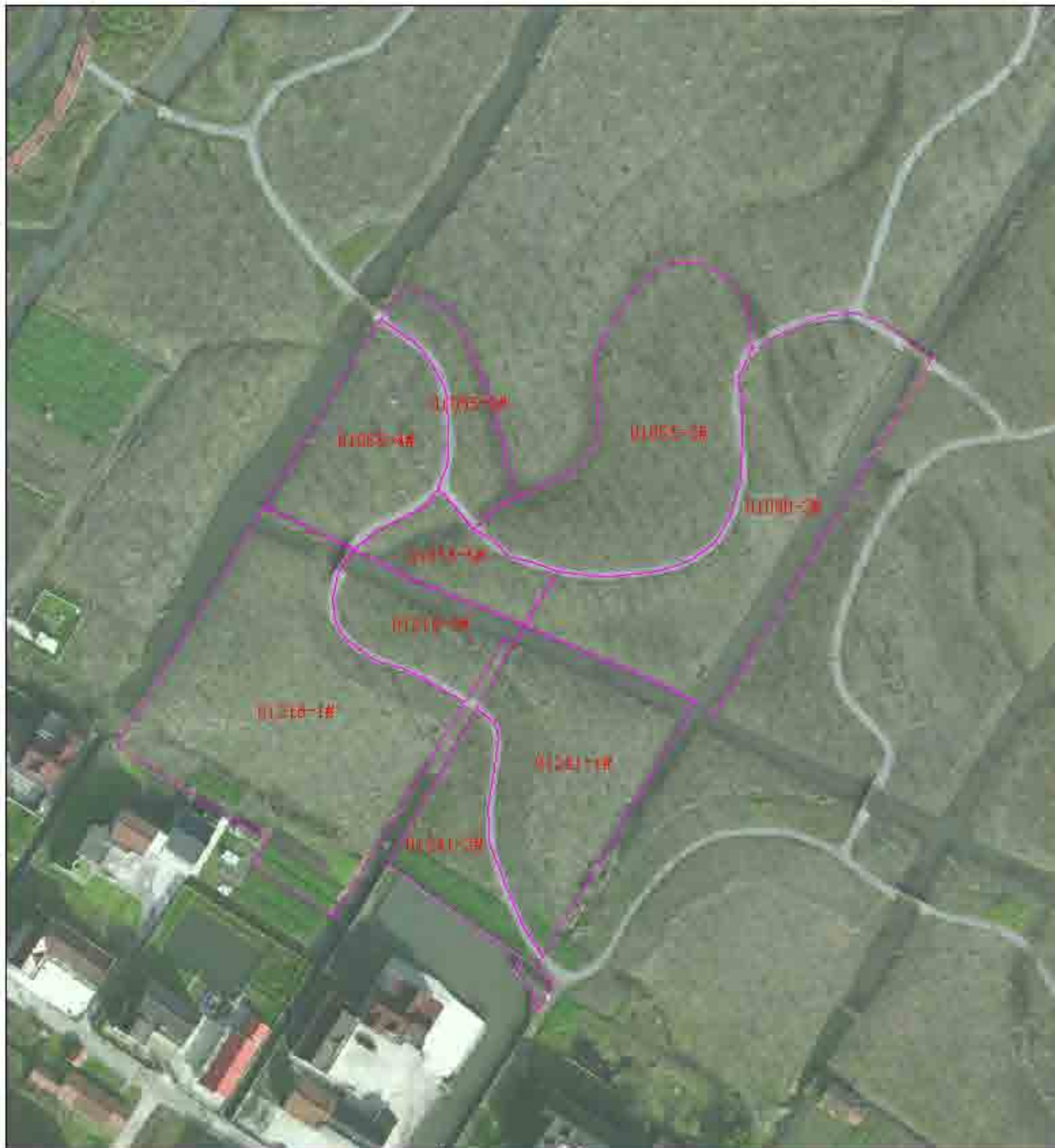

小班号	抚育作业设计											
	树种	间伐(乔木)			疏伐		小径			截枝		备注
		树种	规格	株数(株)	树种	规格	树种	规格	株数(株)	树种	规格	
01003-4	杉木	10cm	2	杉木	10cm						杉木、杉木	杉木、杉木
	杉木	10cm	5	杉木	10cm							
	杉木	10cm	1	杉木	10cm							
01005-3	杉木	10cm	2	杉木	10cm						杉木、杉木	杉木、杉木
01006-2	杉木	10cm	1	杉木	10cm						杉木、杉木	杉木、杉木
01007-1	杉木	10cm	2	杉木	10cm						杉木、杉木	杉木、杉木
01008-1	杉木	10cm	1	杉木	10cm						杉木、杉木	杉木、杉木
01009-1	杉木	10cm	2	杉木	10cm						杉木、杉木	杉木、杉木
01010-1	杉木	10cm	1	杉木	10cm						杉木、杉木	杉木、杉木



上海市崇明区林业站  
Senja Forestry

项目名称	作业设计	年度	2022	设计	上海市崇明区林业站
设计	施勤	设计	施勤	比例	1:1000
审核	施勤	日期	01-02-07	工程名称	2022年崇明区公益林抚育项目
				设计	陈家镇-裕西村抚育地块作业设计分区图六



小班号	类型	抚育作业设计										备注		
		可伐(乔木)			间伐		补植			统计				
		树种	规格	数量(株)	树种	数量	树种	规格	数量(株)	树种	数量(株)			
01012-01	可伐	栎类	胸径	10	杉木	4				栎类	10	间伐	10	间伐
01012-02	可伐	杉木	胸径	5	青冈	1				栎类	10	补植	10	补植
		栎类	胸径	3										
01012-03	可伐	杉木	胸径	5	栎类	2				栎类	10	补植	10	补植
		栎类	胸径	2	杉木	9								
01012-04	可伐	杉木	胸径	5	栎类	1				栎类	10	补植	10	补植
		栎类	胸径	4	杉木	9								
		栎类	胸径	3	杉木	2								



上海森林规划勘察设计研究院  
Shanghai Forestry

项目名称	陈家镇	设计人姓名	施嘉	设计专业	作业设计	审批	施嘉	日期	2022	设计单位	上海市崇明区林业站
设计	施嘉	审核	施嘉	比例	1:1000	工程名称	2022年崇明区公益林抚育项目				
审核	施嘉	日期	01-02-08	制图		制图	陈家镇-裕西村抚育地块作业设计分区图七				



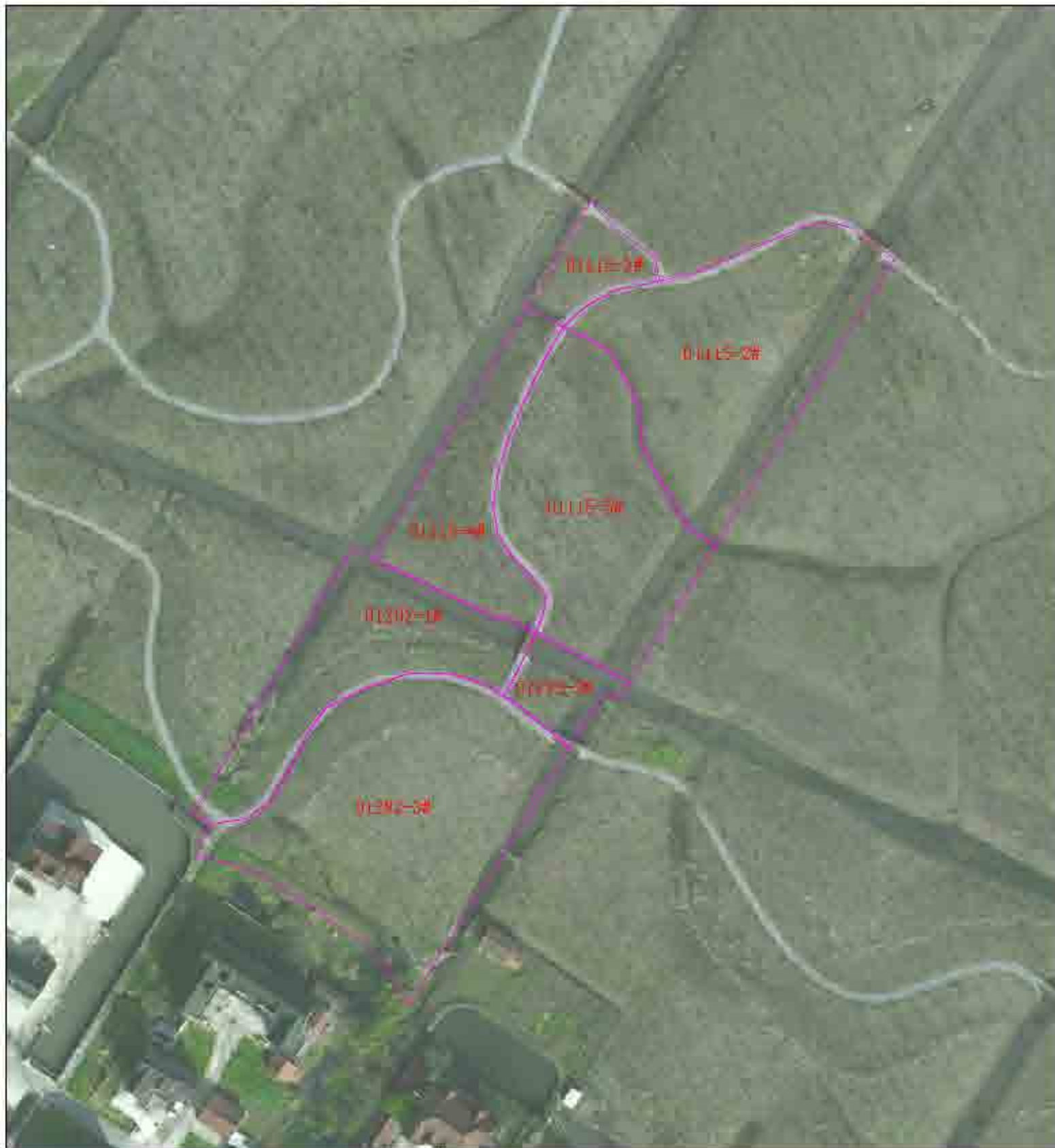

小班号	抚育作业设计										备注
	间伐(每公顷)			量		个			株		
	树种	规格	数量(株)	树种	数量	树种	规格	数量(株)	树种	数量(株)	
01115-1	间伐	幼林	100						杉木	100	九里木林分
01115-2	间伐	幼林	100						杉木	100	九里木林分
		幼林	100								
01115-3	间伐	幼林	100						杉木	100	九里木林分
01115-4	间伐	幼林	100						杉木	100	九里木林分
01115-5	间伐	幼林	100						杉木	100	九里木林分
01115-6	间伐	幼林	100						杉木	100	九里木林分
01115-7	间伐	幼林	100						杉木	100	九里木林分
01115-8	间伐	幼林	100						杉木	100	九里木林分
01115-9	间伐	幼林	100						杉木	100	九里木林分
01115-10	间伐	幼林	100						杉木	100	九里木林分
01115-11	间伐	幼林	100						杉木	100	九里木林分
01115-12	间伐	幼林	100						杉木	100	九里木林分
01115-13	间伐	幼林	100						杉木	100	九里木林分
01115-14	间伐	幼林	100						杉木	100	九里木林分
01115-15	间伐	幼林	100						杉木	100	九里木林分
01115-16	间伐	幼林	100						杉木	100	九里木林分
01115-17	间伐	幼林	100						杉木	100	九里木林分
01115-18	间伐	幼林	100						杉木	100	九里木林分
01115-19	间伐	幼林	100						杉木	100	九里木林分
01115-20	间伐	幼林	100						杉木	100	九里木林分



上海市崇明区林业站  
Senja Forestry

项目名称	设计人姓名	设计单位	作业设计	审批	日期	2022	设计单位	上海市崇明区林业站
			设计	审批	日期	2022	工程名称	2022年崇明区公益林抚育项目
			审核	审批	日期	01-02-09	设计人	陈家镇-裕西村抚育地块作业设计分区图八



小班号	抚育作业设计											备注
	树种	可伐(乔木)			保留			木林		移植		
		规格	数量	材积	树种	数量	材积	规格	数量	树种	数量	
01172-01	杉木	10	100	杉木	10	100			杉木、马尾松	30	保留杉木地10株	
	杉木	10	100	杉木	10	100						
	杉木	10	100	杉木	10	100						
	杉木	10	100	杉木	10	100						
01172-02	杉木	10	100	杉木	10	100			杉木、马尾松	30	保留杉木地40株	
	杉木	10	100	杉木	10	100						
	杉木	10	100	杉木	10	100						
	杉木	10	100	杉木	10	100						
01172-03	杉木	10	100	杉木	10	100			杉木、马尾松	30	保留杉木地15株	
	杉木	10	100	杉木	10	100						
01172-04	杉木	10	100	杉木	10	100			杉木	30		
	杉木	10	100	杉木	10	100						
	杉木	10	100	杉木	10	100						
	杉木	10	100	杉木	10	100						
01172-05	杉木	10	100	杉木	10	100			杉木、马尾松	30	保留杉木地10株	
	杉木	10	100	杉木	10	100						
	杉木	10	100	杉木	10	100						
	杉木	10	100	杉木	10	100						



上海市林业研究所  
Shanghai Forestry

项目名称	设计人姓名	设计单位	作业设计	审批	日期	2022	设计单位	上海市崇明区林业站
			设计	审批	日期	1:1000	项目名称	2022年崇明区公益林抚育项目
			审核	审批	日期	01-02-10	设计人姓名	陈家镇-裕西村抚育地块作业设计分区图九



小班号	抚育作业设计											备注	
	间伐(存本)			更新			补植			伐桩			
	类别	树种	规格	数量(株)	树种	规格	树种	规格	数量(株)	树种	规格		数量(株)
01175-1	间伐	杉木	胸径	1	杉木	胸径				杉木	胸径	1	杉木胸径15
01175-2	间伐				杉木	胸径				杉木	胸径	1	杉木胸径15
01175-3	修枝									杉木	胸径	1	杉木胸径15
01175-4	间伐	杉木	胸径	1						杉木	胸径	1	杉木胸径15
01175-5	间伐	杉木	胸径	1	杉木	胸径				杉木	胸径	1	杉木胸径15
01175-6	间伐	杉木	胸径	1	杉木	胸径				杉木	胸径	1	杉木胸径15



上海市林业研究所  
Shanghai Forestry

项目编号	设计人姓名	设计单位	作业设计	年度	施期	日期	2022	设计单位	上海市崇明区林业站
			设计	设计	施期	日期	1:1000	项目名称	2022年崇明区公益林抚育项目
			审核	审核	日期	01-02-11		设计人	陈家镇-裕西村抚育地块作业设计分区图十



小班号	类型	抚育作业设计										备注			
		间伐(带木)			割草		补植			移植					
		树种	规格	数量(株)	树种	数量	树种	规格	数量(株)	树种	数量(株)				
01422-1	间伐	杉木	胸径	1	松木	0					杉木、松木	20	间伐木作燃料		
01422-2	间伐	杉木	胸径	2	松木	0								间伐木作燃料	
		杉木	胸径	5	松木	0									
		杉木	胸径	0											
		杉木	胸径	0											
		杉木	胸径	0											
01422-3	间伐	杉木	胸径	0	松木	0					杉木、松木	10	间伐木作燃料		
01422-4	间伐	杉木	胸径	0	松木	0					杉木、松木	10	间伐木作燃料		
		杉木	胸径	0											
01422-5	间伐	杉木	胸径	0	松木	0					杉木、松木	10	间伐木作燃料		
		杉木	胸径	0											



上海市崇明区林业站  
Senja Forestry

项目名称	作业设计	年度	2022	设计	上海市崇明区林业站
设计	施惠玲	制图	施惠玲	比例	1:1000
审核	施惠玲	日期	01-02-12	图例	陈家镇-裕西村抚育地块作业设计分区图十一



公顷	抚育作业设计										
	间伐(乔木)			抚育		补植			移植		备注
	树种	规格	量(株)	树种	数量	树种	规格	数量(株)	树种	量(株)	
0.295	青栎			黄栌	1				黄栌	20	大乔木移植
0.295	栎类								栎类	13	大乔木移植
0.194	青栎	林冠	1						栎类、黄栌	20	大乔木移植
	黄栌	林冠	1								
	青栎	林冠	2								
	栎类	林冠	6								
0.194	栎类	林冠	1	栎类	2				栎类、黄栌	20	大乔木移植
	黄栌	林冠	6	栎类	1						
	栎类	林冠	2	黄栌	1						
	青栎	林冠	1	青栎	2						



上海市崇明区林业站  
Senja Forestry

项目名称	设计人姓名	设计单位	作业设计	专业	日期	2022	设计人	上海市崇明区林业站
			设计	姓名	日期	1:1500	审核人	2022年崇明区公益林抚育项目
			审核	姓名	日期	01-02-13	审核人	陈家镇-裕西村抚育地块作业设计分区图十二

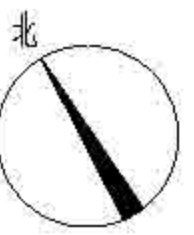

陈家镇裕西村重点抚育改造景观索引总图 1:1000



上海森居林业规划设计有限公司  
Senju Forestry

日期	内容	设计	审核	审批	日期	内容	设计	审核	审批	日期	内容
2022	方案设计	顾志华	沈韵	沈韵	2022	方案深化	顾志华	沈韵	沈韵	2022	施工图设计
上海市崇明区林业站 2022年崇明区公益林抚育项目 陈家镇裕西村重点抚育改造景观索引总图											

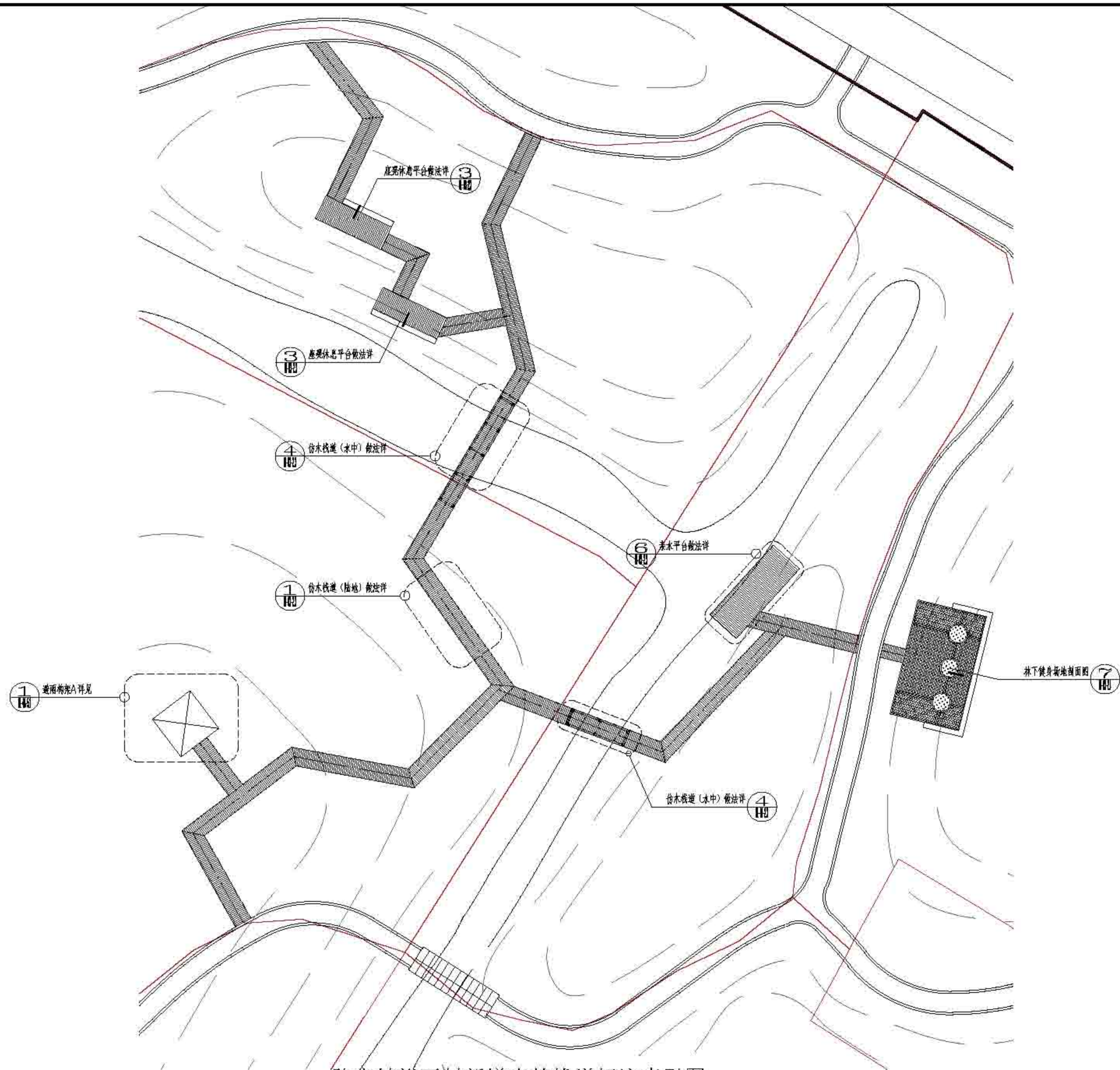
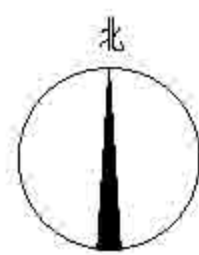

陈家镇裕西村新增森林栈道标注索引图 1:250



上海森福林业规划设计有限公司  
Sanju Forestry

图名	图号	设计	审核	审批	制图	日期	比例	备注
作业设计	2022	顾芷琦	袁勤	袁勤	袁勤			
设计单位	设计人	设计日期	设计比例	设计内容	设计阶段	设计日期	设计比例	设计备注
上海市崇明区林业站						01-03-2.1		
工程名称	工程地点	工程内容	工程阶段	工程备注				
2022年崇明区公益林抚育项目	陈家镇裕西村新增森林栈道管理一							

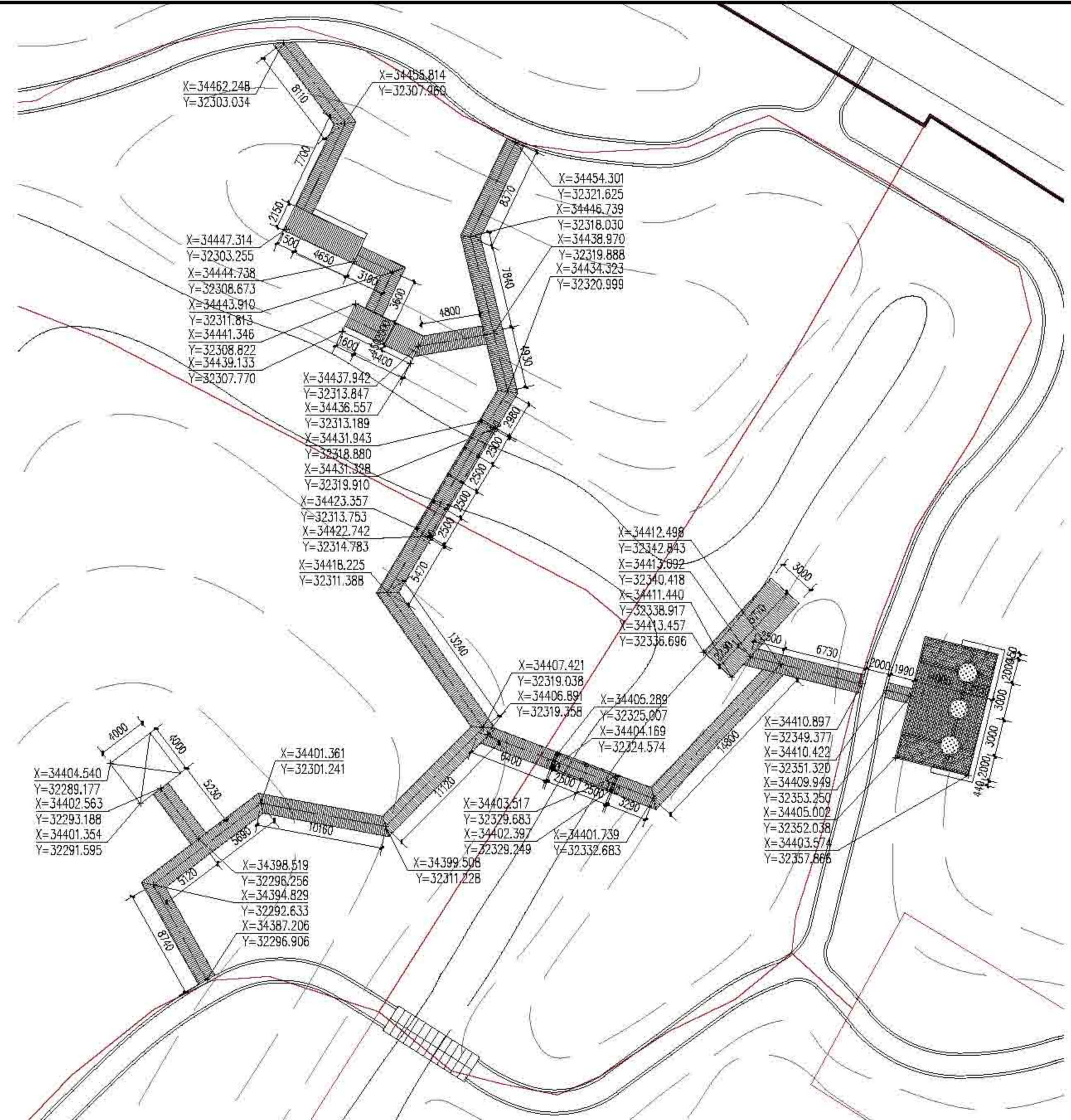
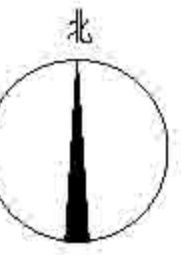

陈家镇裕西村新增森林栈道尺寸定位图 1:250



上海森福林业规划设计有限公司  
Sanju Forestry

图名	图号	日期	设计	审核	制图	校对	日期	比例	备注
作业设计		2022	顾芷琦	张勤	张勤	张勤		01-03-2.2	

上海市崇明区林业站  
2022年崇明区公益林抚育项目  
陈家镇裕西村新增森林栈道项目二



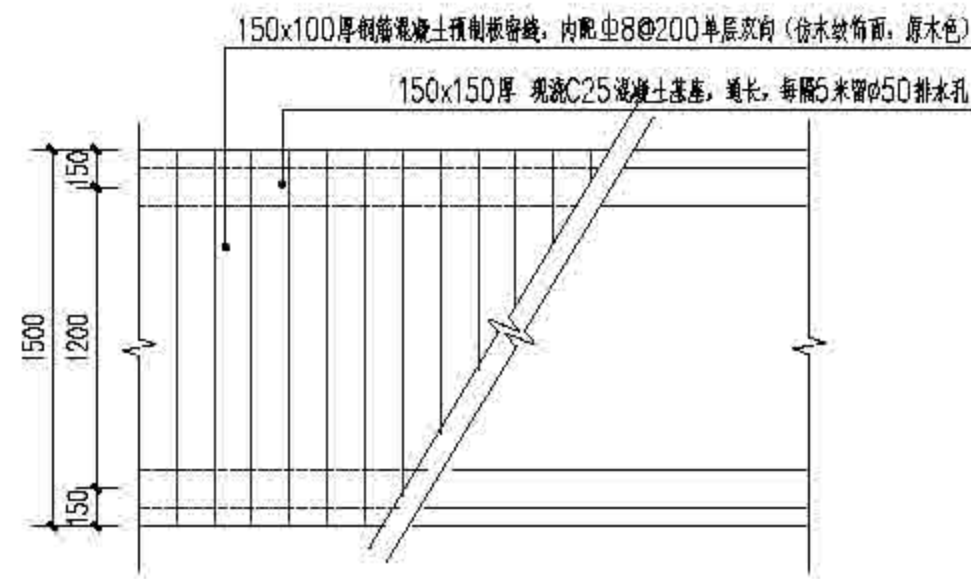

① 仿木栈道（陆地）平面图 1:30

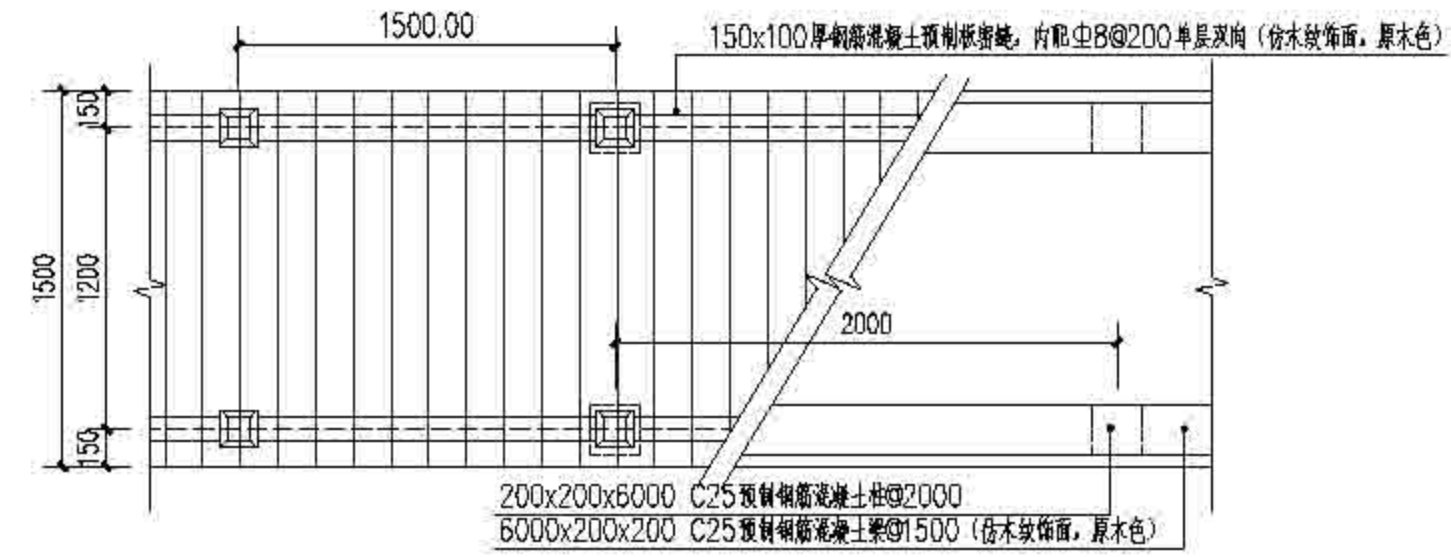

④ 仿木栈道（水中）平面图 1:30

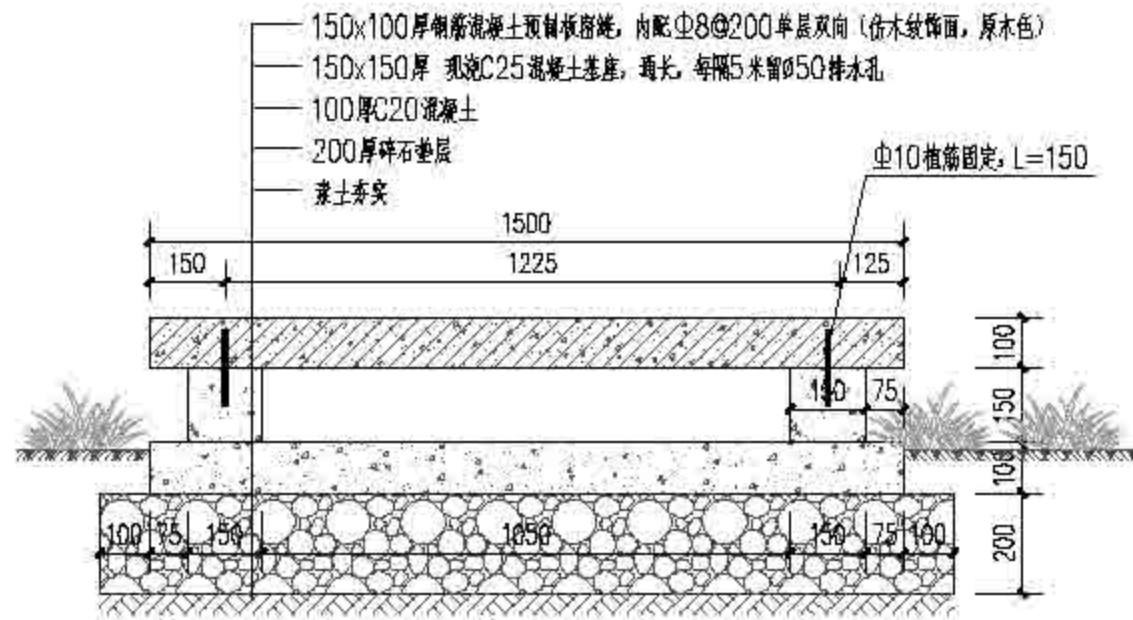

② 仿木栈道（陆地）剖面图 1:15

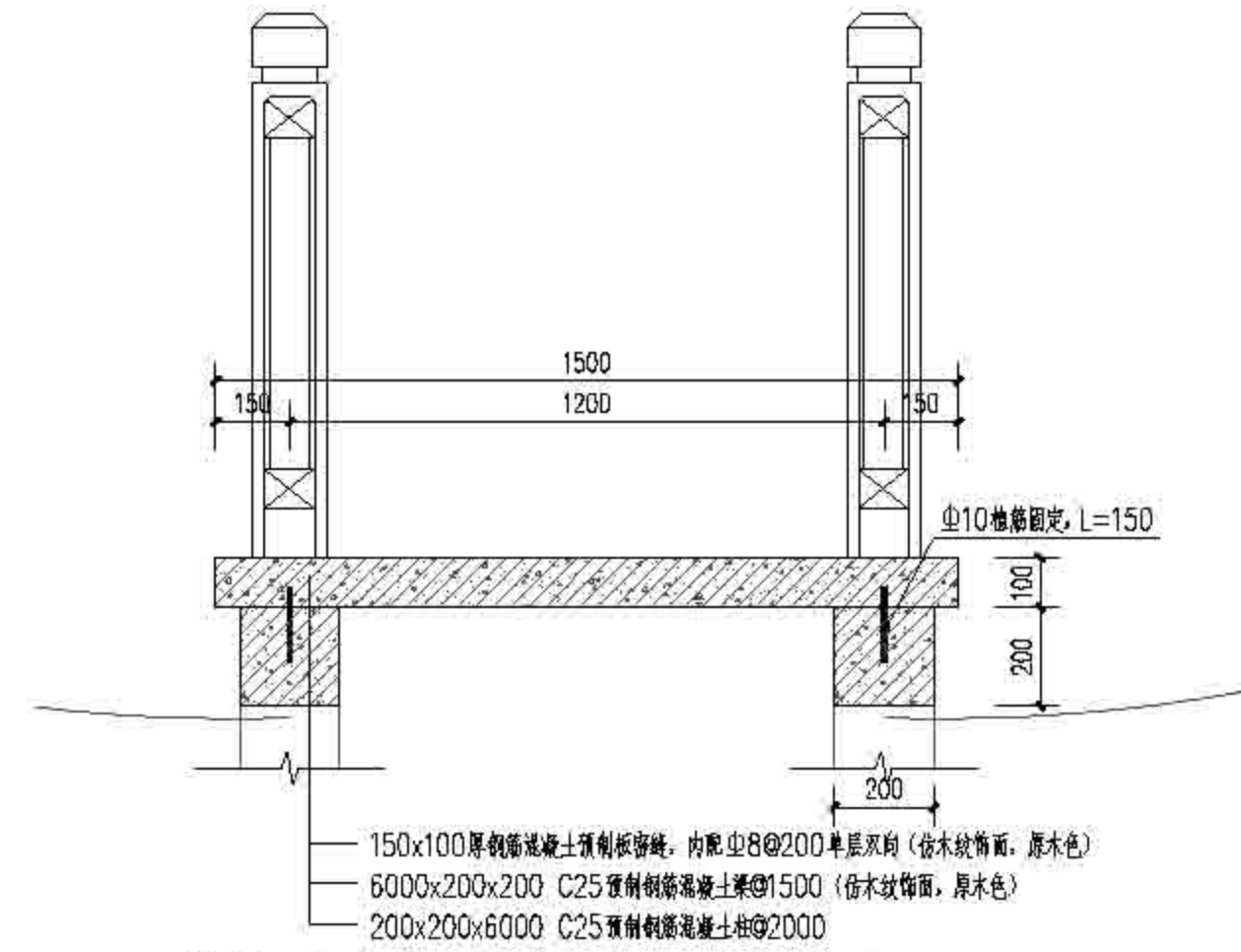

⑤ 仿木栈道（水中）剖面图 1:15

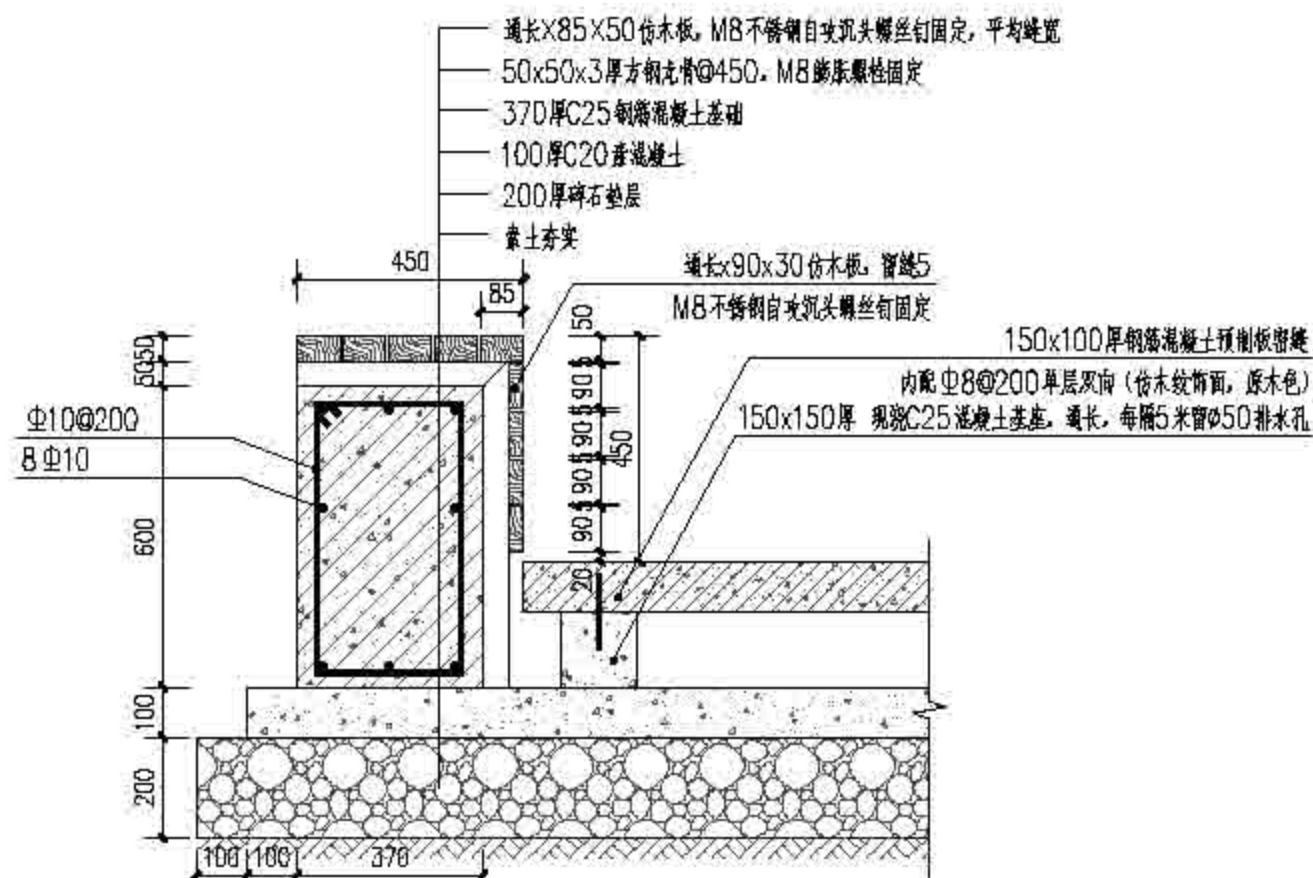

③ 座凳休息平台剖面图 1:15



⑥ 栈道预制梁结构 1:10

⑦ 栈道预制桩结构 1:10

注：桩柱为200x200x6000，预制桩



上海森木林业规划设计有限公司  
Sanju Forestry

图名	图号	日期	设计	审核	审批	制图	计算	备注
作业设计	2022	顾芷琦	张勤	张勤	张勤			

建设单位 上海市崇明区林业站  
工程名称 2022年崇明区公益林抚育项目  
图例说明 陈家镇百村富硒森林步道项目三

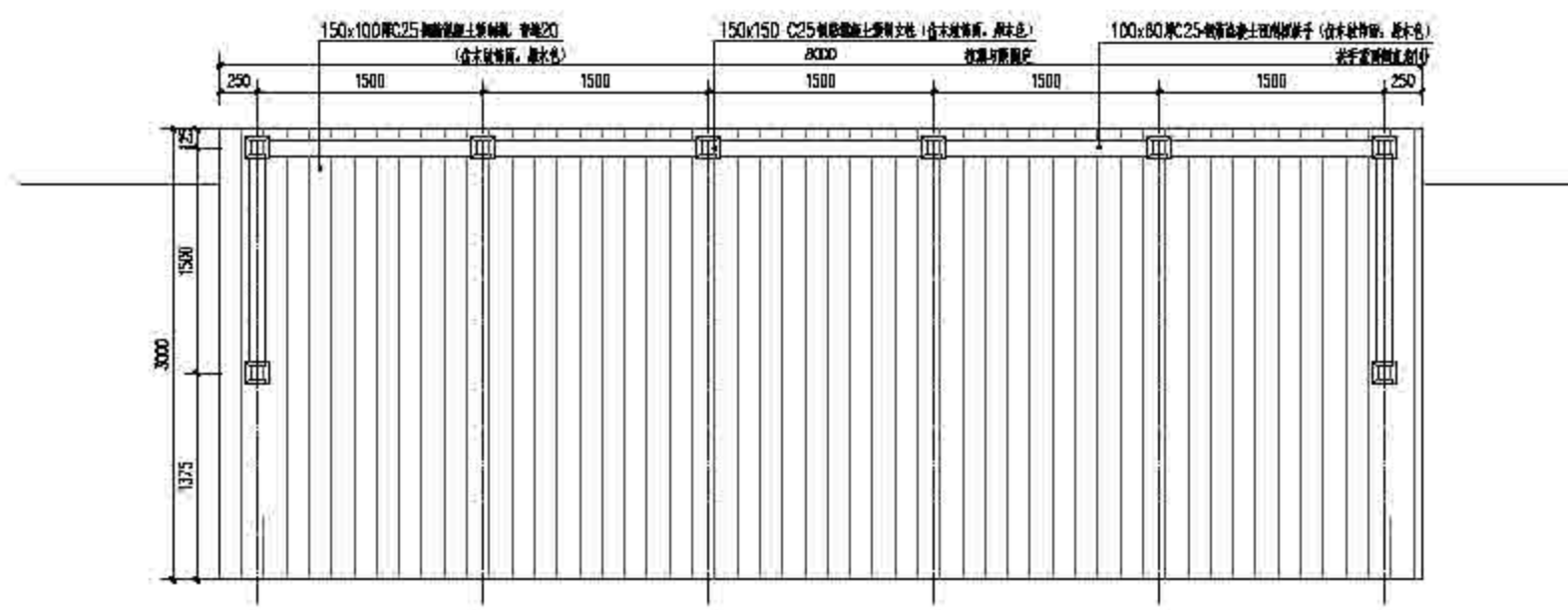

① 亲水平台平面图 1:50

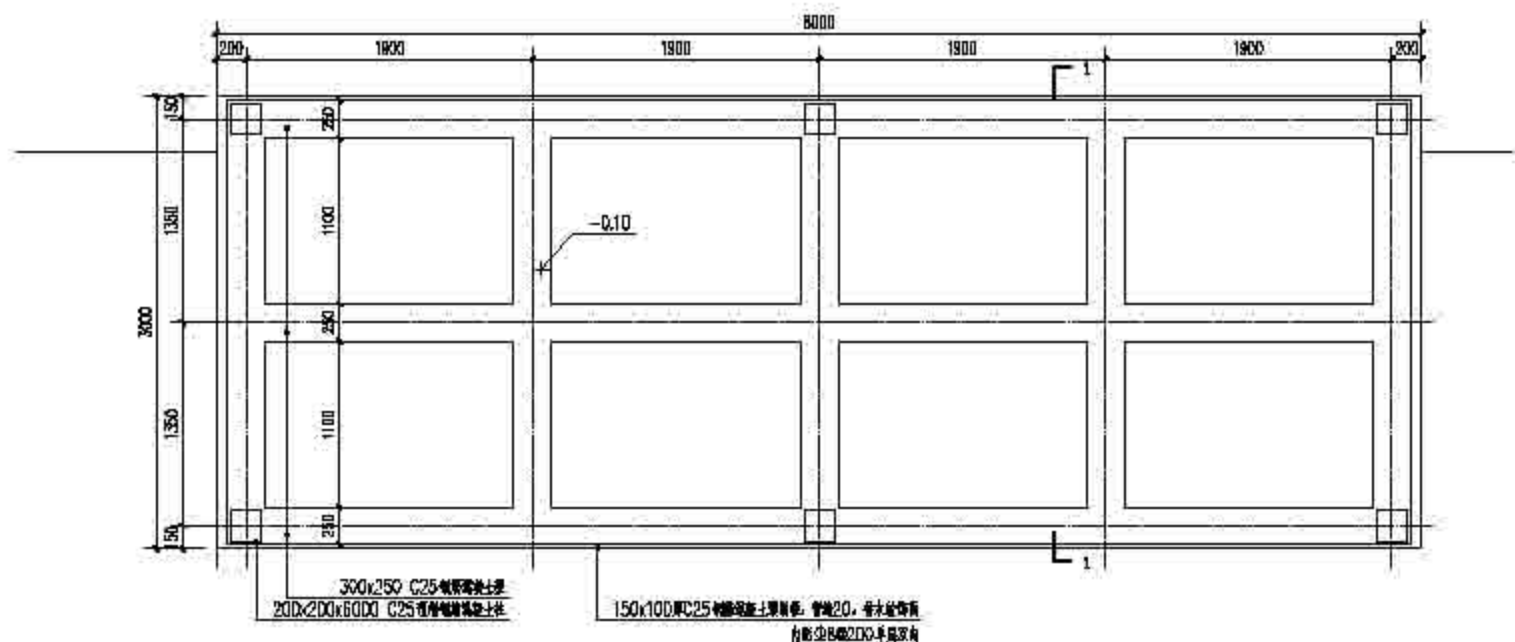

② 亲水平台结构基础图 1:50

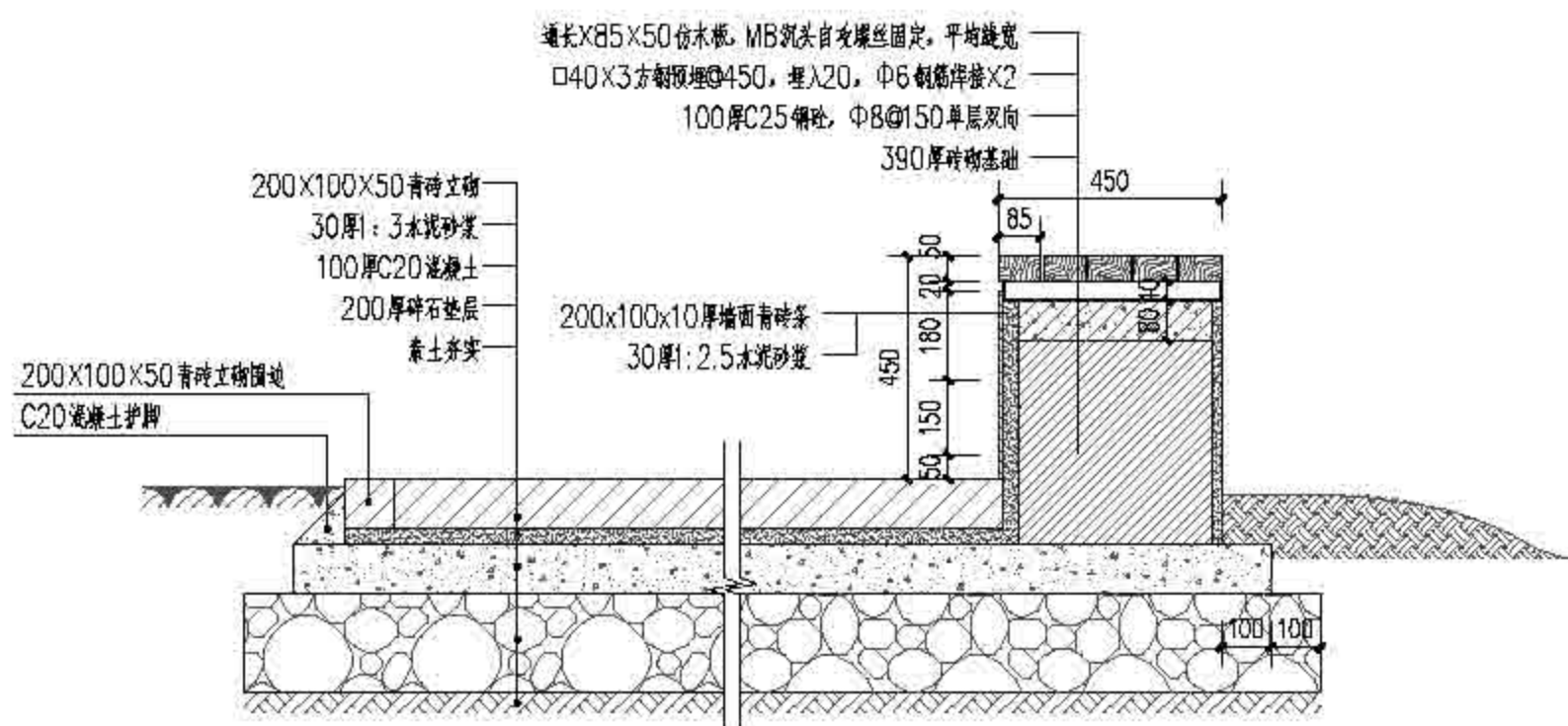

③ 林下健身场地剖面图 1:15

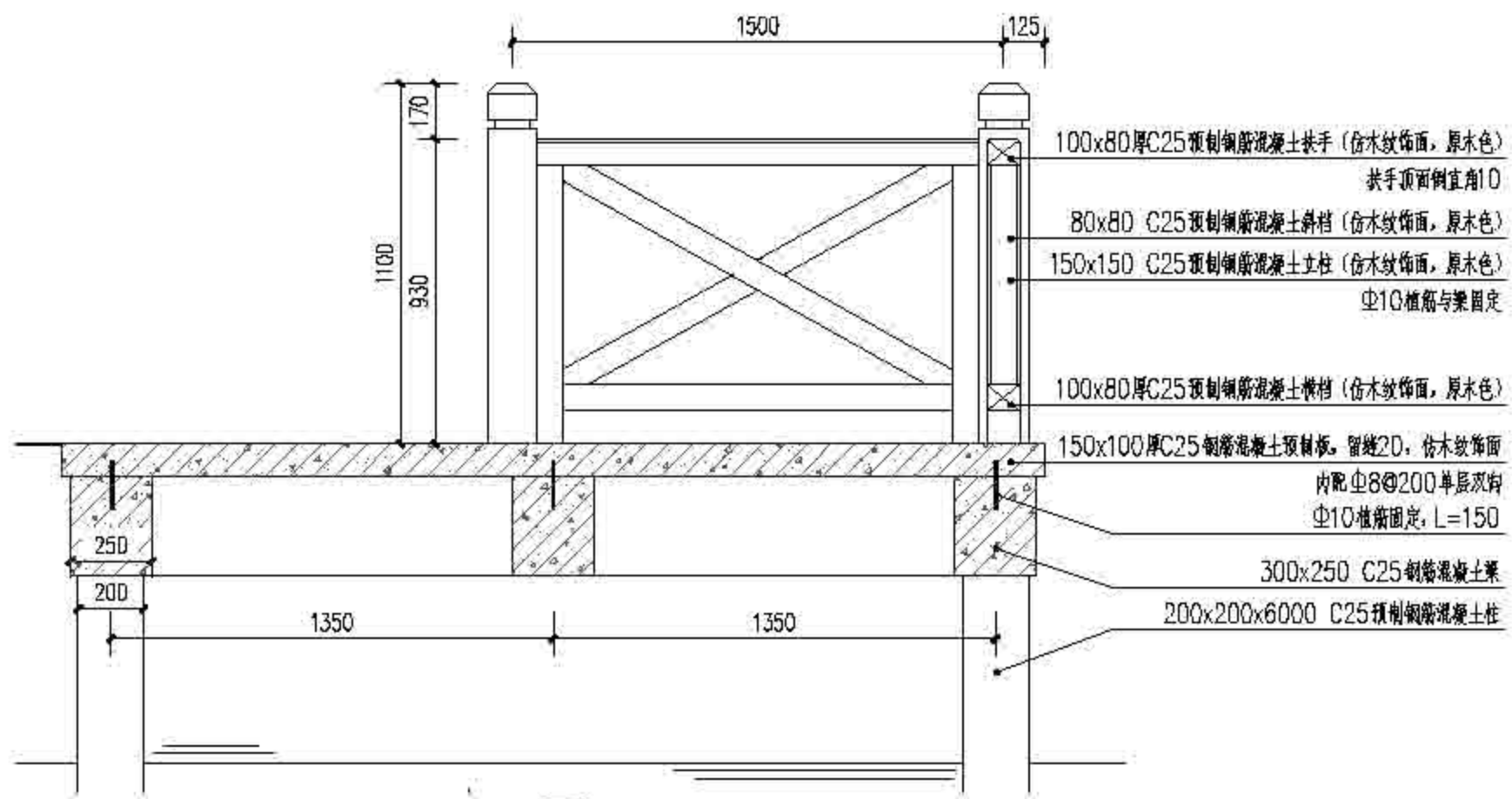

④ 亲水平台剖面图 1:20

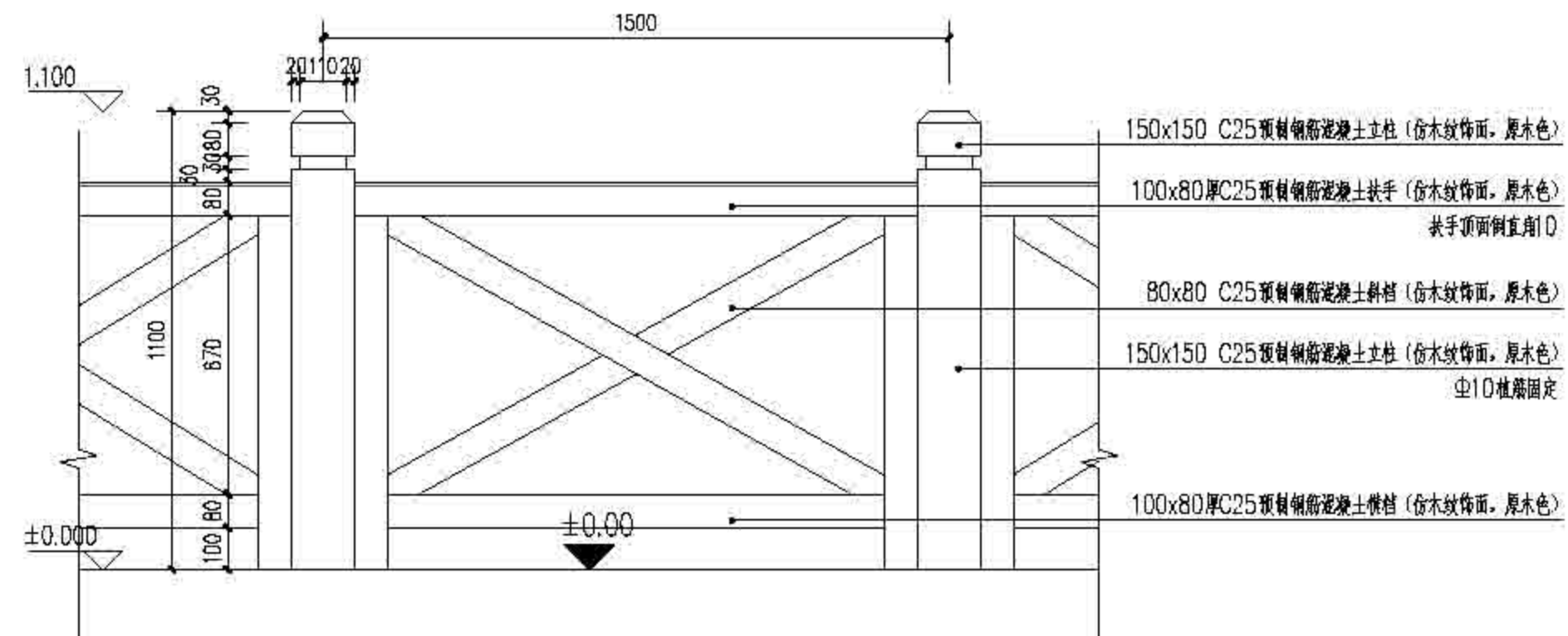

⑤ 栏杆正立面图 1:15

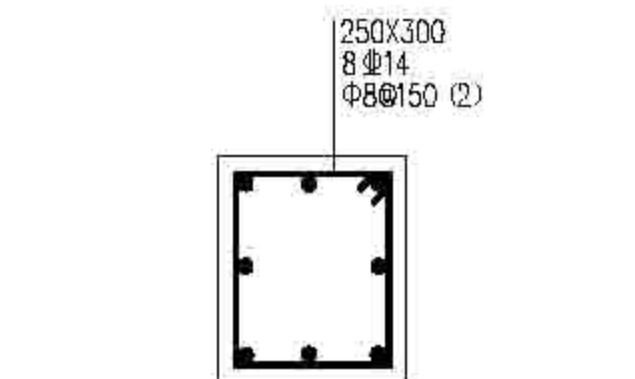

⑥ 平台预制梁结构 1:10

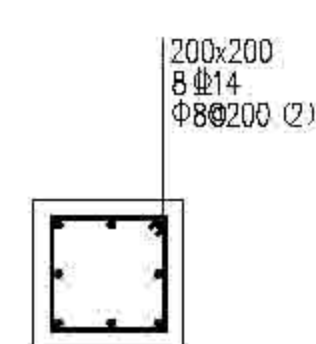

⑦ 平台预制桩结构 1:10  
注: 柱桩为200x200x6000, 预制桩



上海森居林业规划设计有限公司  
Sanju Forestry

图名	图号	日期	设计	审核	审批	校对	制图	备注
作业设计	2022	顾芷琦	张勤	张勤	张勤			

上海市崇明区林业站  
2022年崇明区公益林抚育项目  
陈家镇百村联建乡村振兴项目

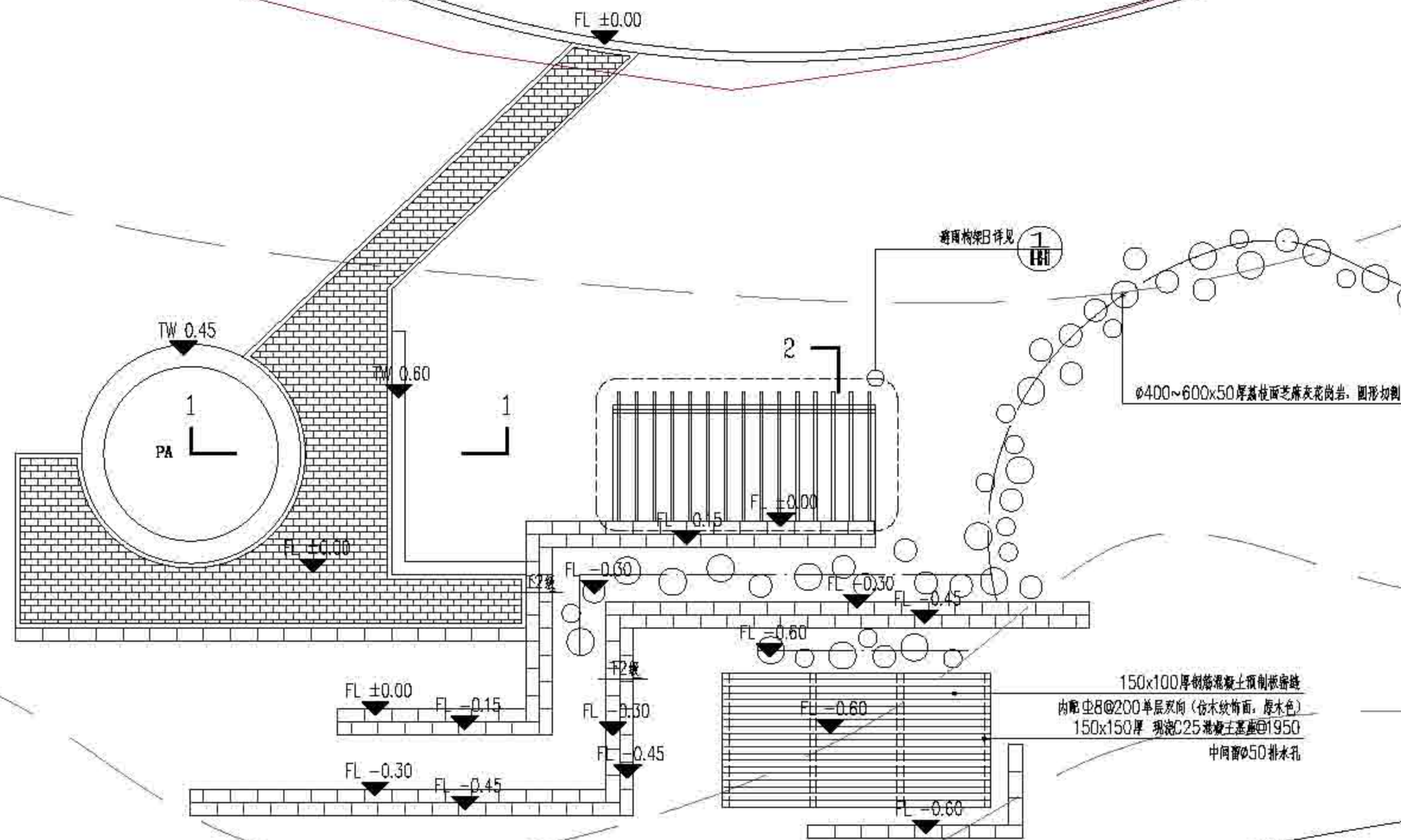
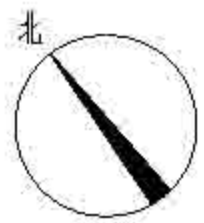

① 裕西村重点抚育改造新增休憩节点平面图 1:100

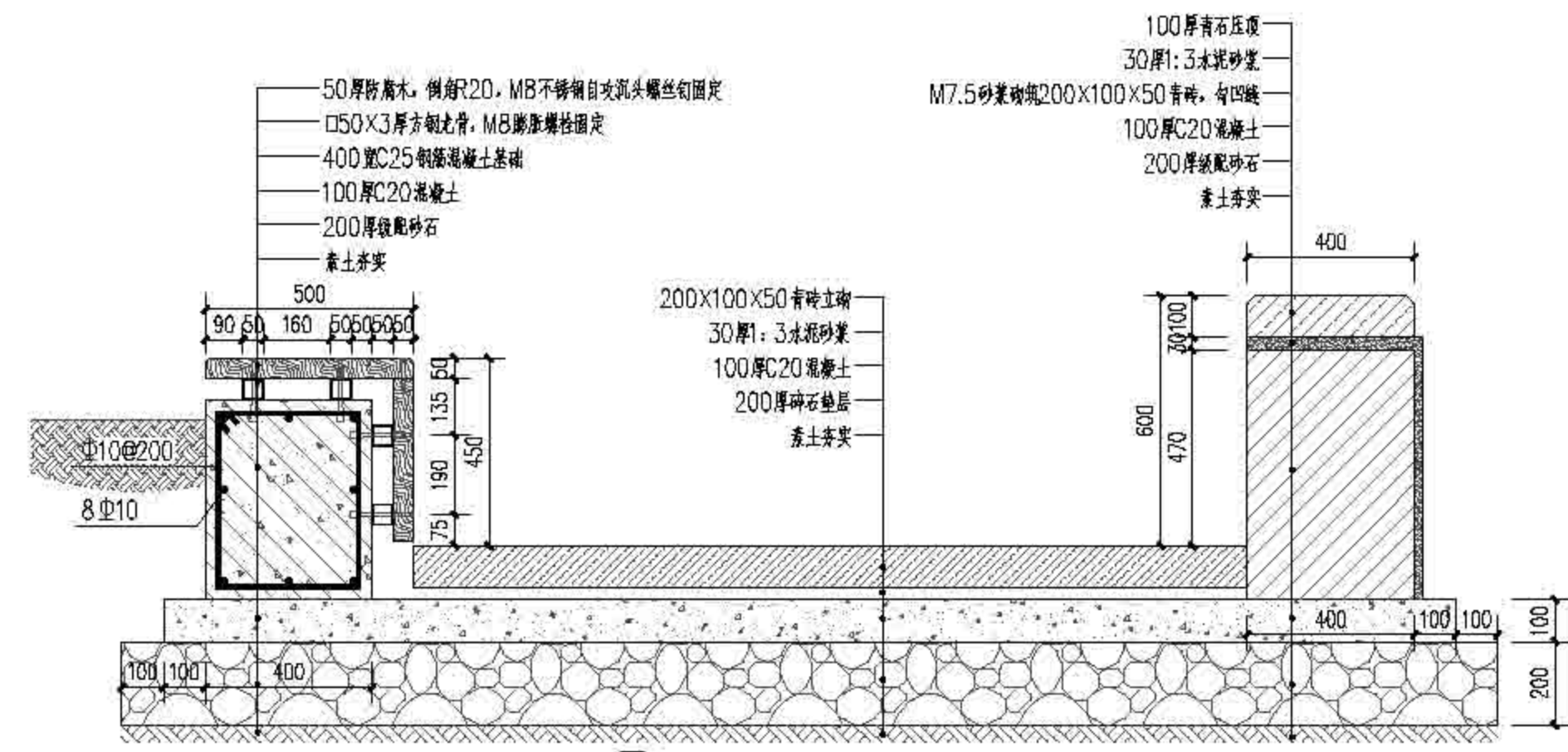

② 1-1剖面图 1:15

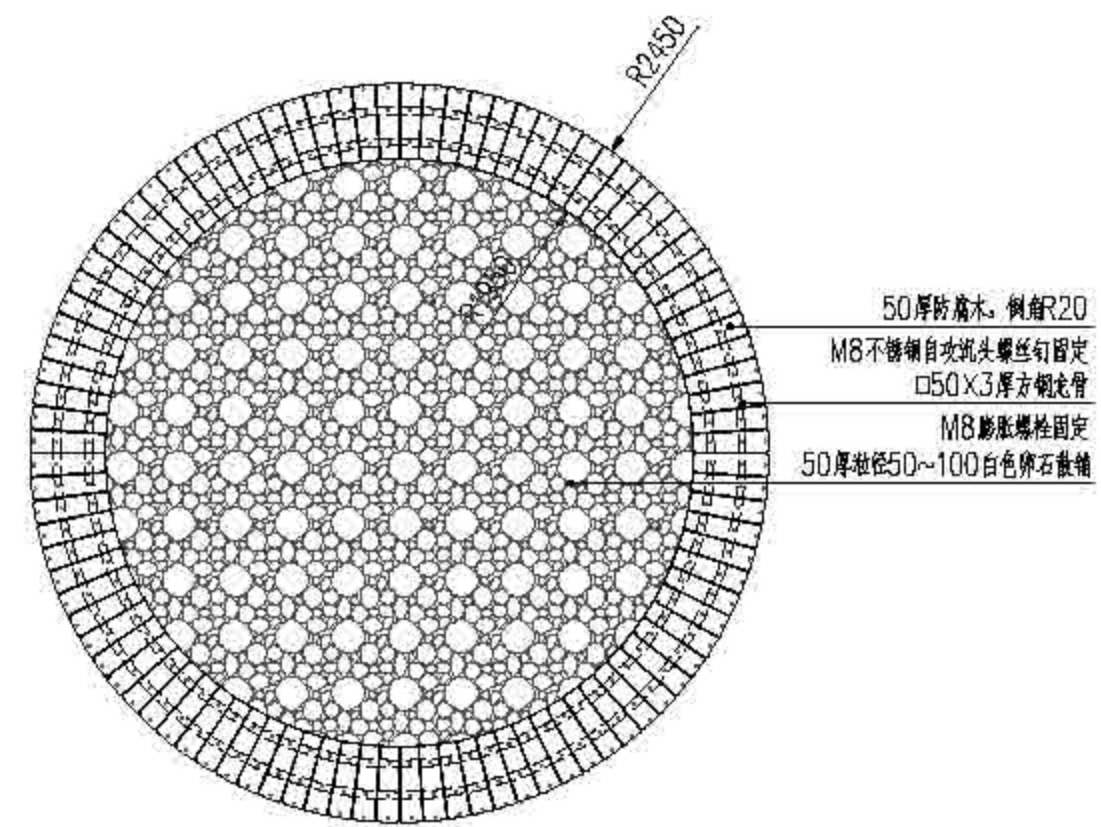

③ 树池平面大样图 1:50

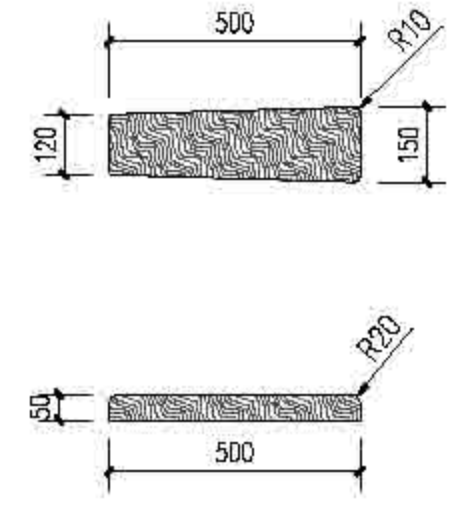

④ 树池座凳面板尺寸大样图 1:15



上海森居林业规划设计有限公司  
Sanju Forestry

图名	图号	日期	设计	审核	制图	校对	审核	审核	审核	审核	审核	审核
作业设计	2022	顾芷琦	张勤	张勤	张勤	张勤	张勤	张勤	张勤	张勤	张勤	张勤

上海市崇明区林业站  
2022年崇明区公益林抚育项目  
陈家镇裕西村新增休憩节点详图一

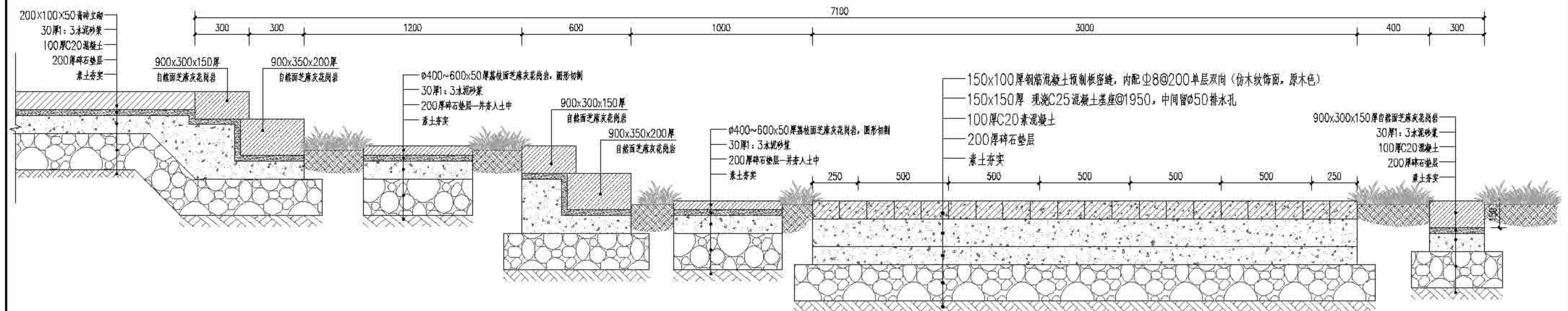
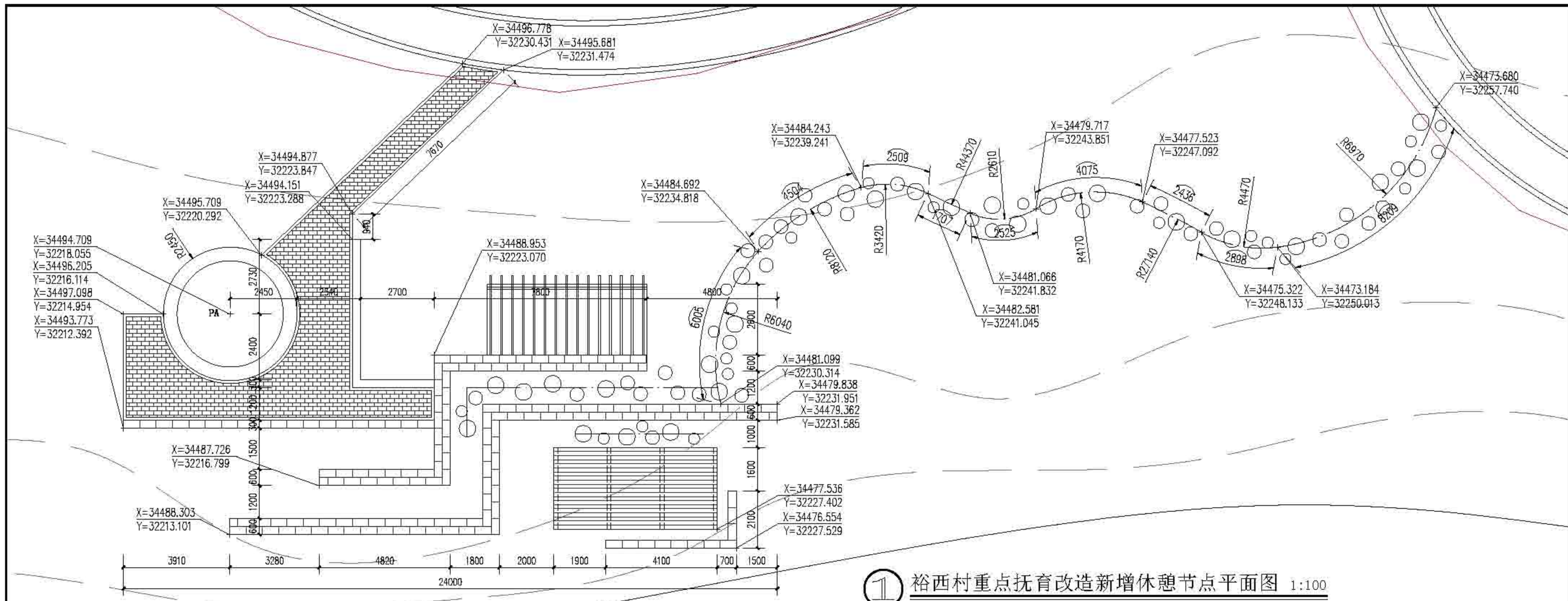

 上海森居林业规划设计有限公司 Sanju Forestry	项目名称	设计人	审核人	日期	设计	中文	审核	校对	日期	图号	01-02-3.2
	作业设计	2022	顾芷琦	张勤	张勤	张勤	张勤	张勤	张勤	张勤	张勤
建设单位: 上海市崇明区林业站 工程名称: 2022年崇明区公益林抚育项目 图例说明: 裕西村重点抚育改造新增休憩节点详图二											

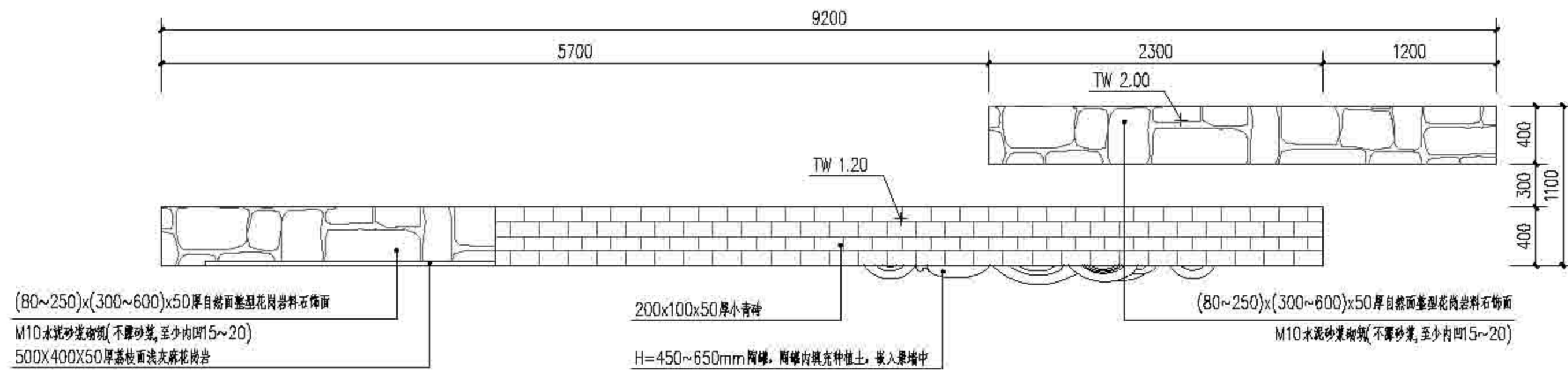

1 LOGO景墙平面图 1:30

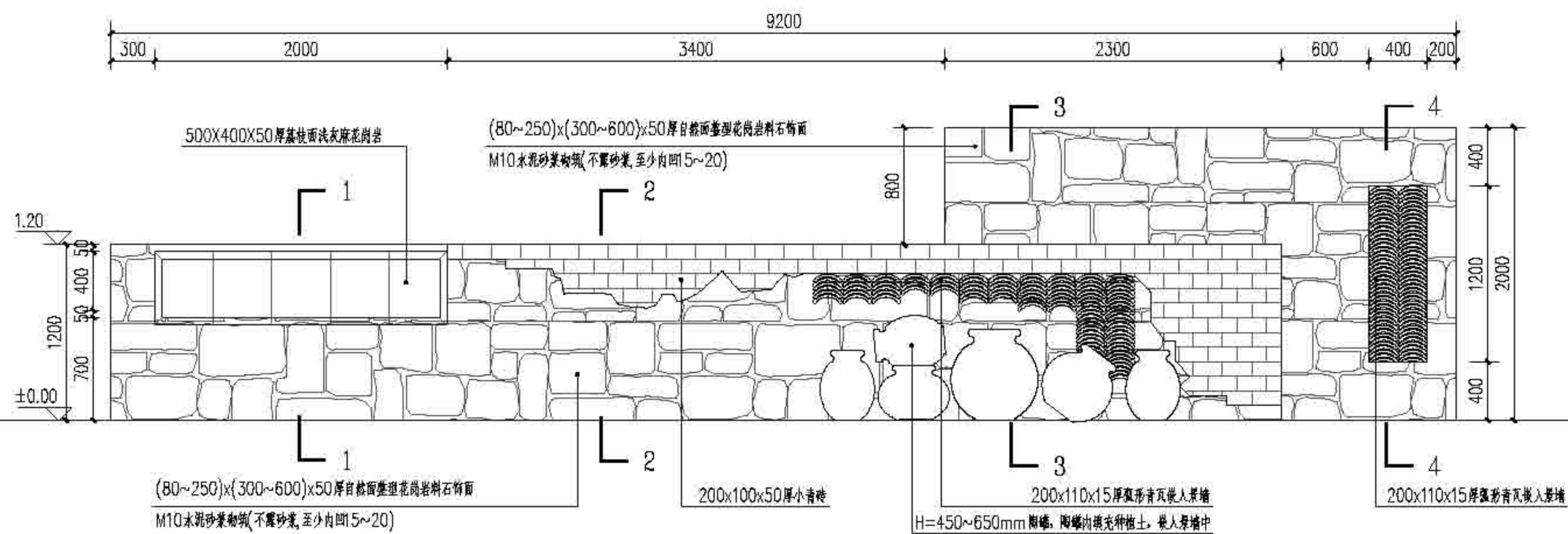

2 LOGO景墙正立面图 1:30

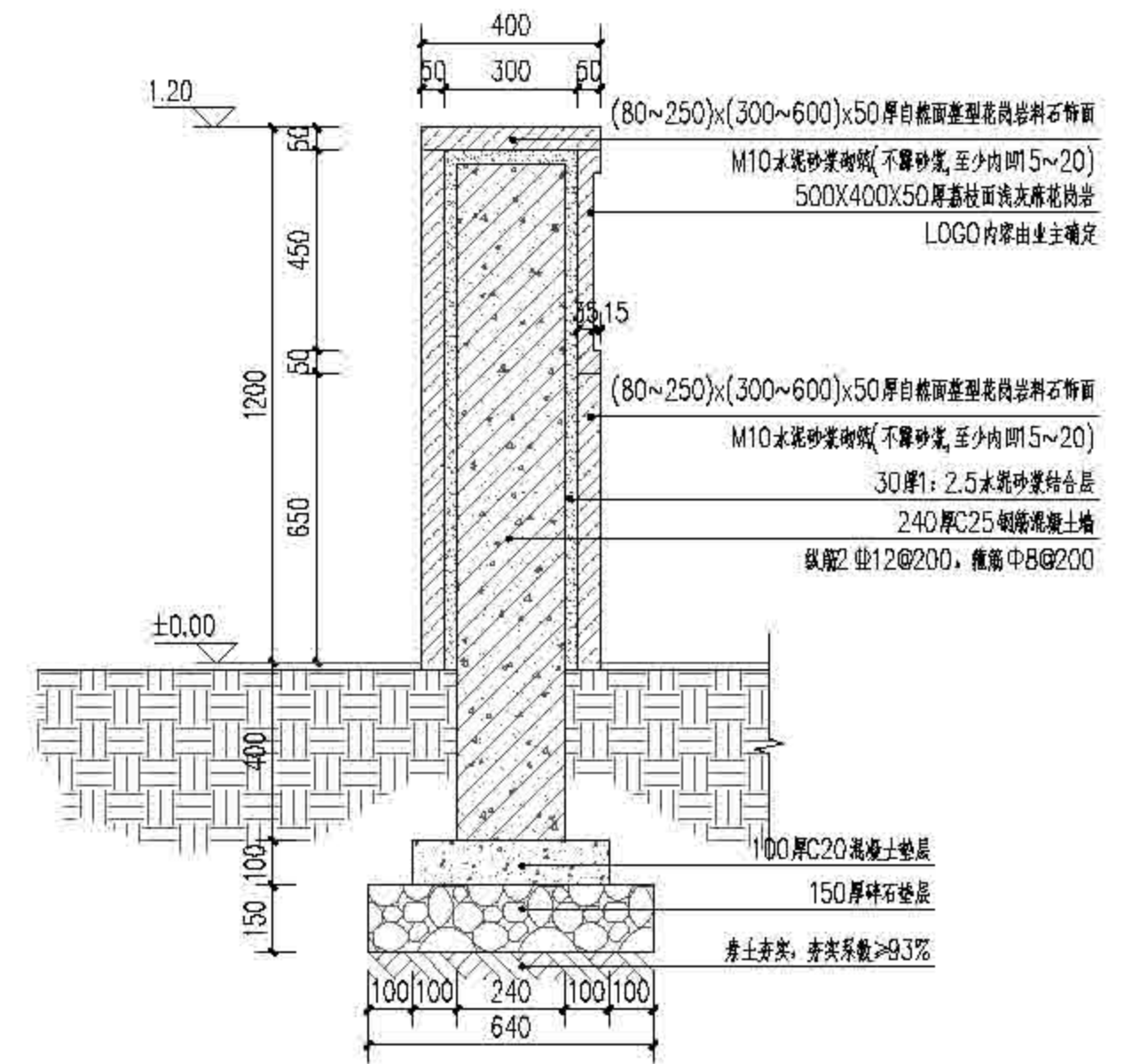

3 1-1剖面图 1:15



上海森居林业规划设计有限公司  
Sanju Forestry

序号	姓名	职务	日期	内容	审核	审批	日期	备注
1	顾芷琦	设计	2022	LOGO景墙平面图	沈勤	沈勤	01-03-4.1	上海市崇明区林业站 2022年崇明区公益林抚育项目 陈家镇第四村LOGO景墙详图一

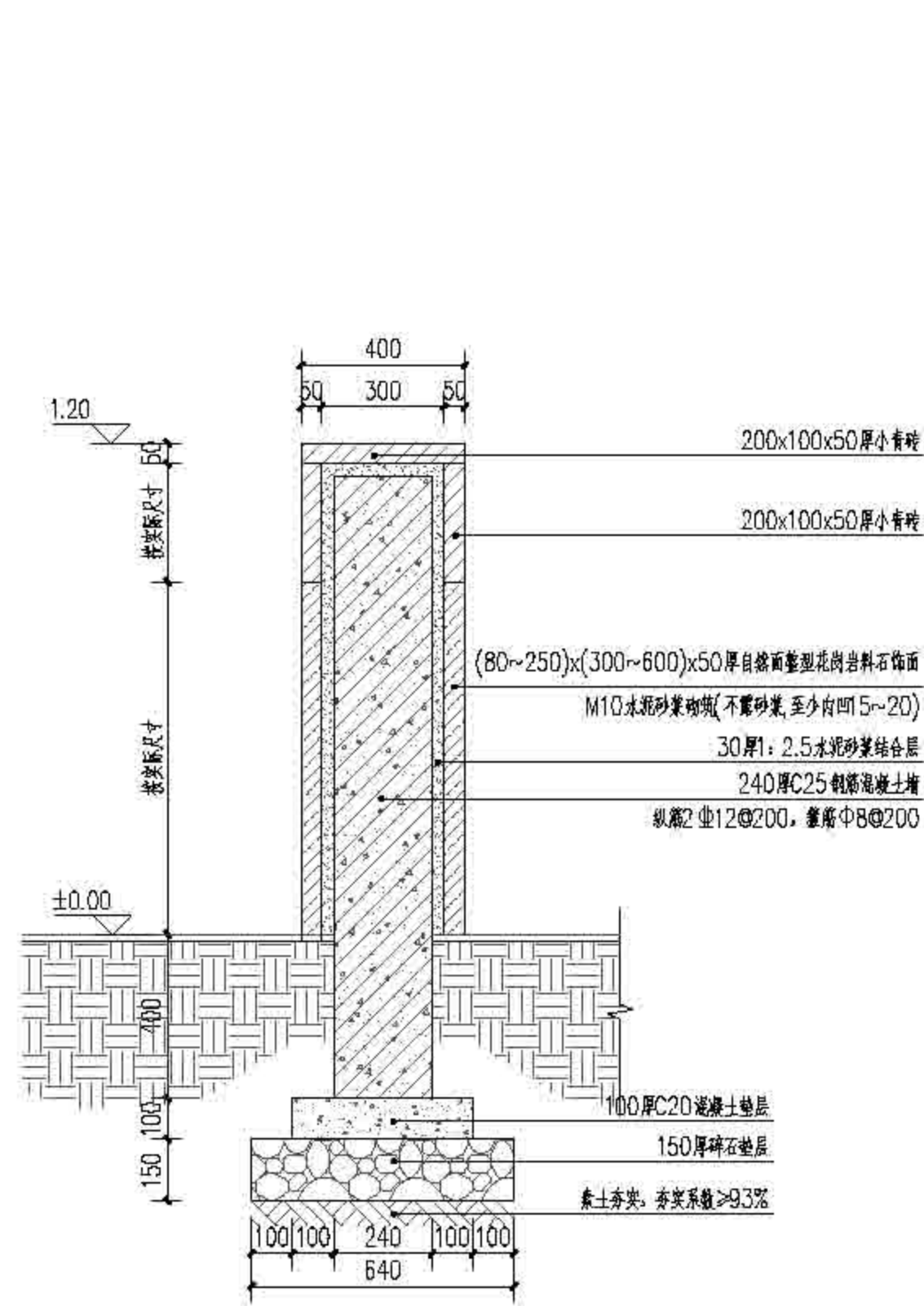

1 2-2剖面图 1:15

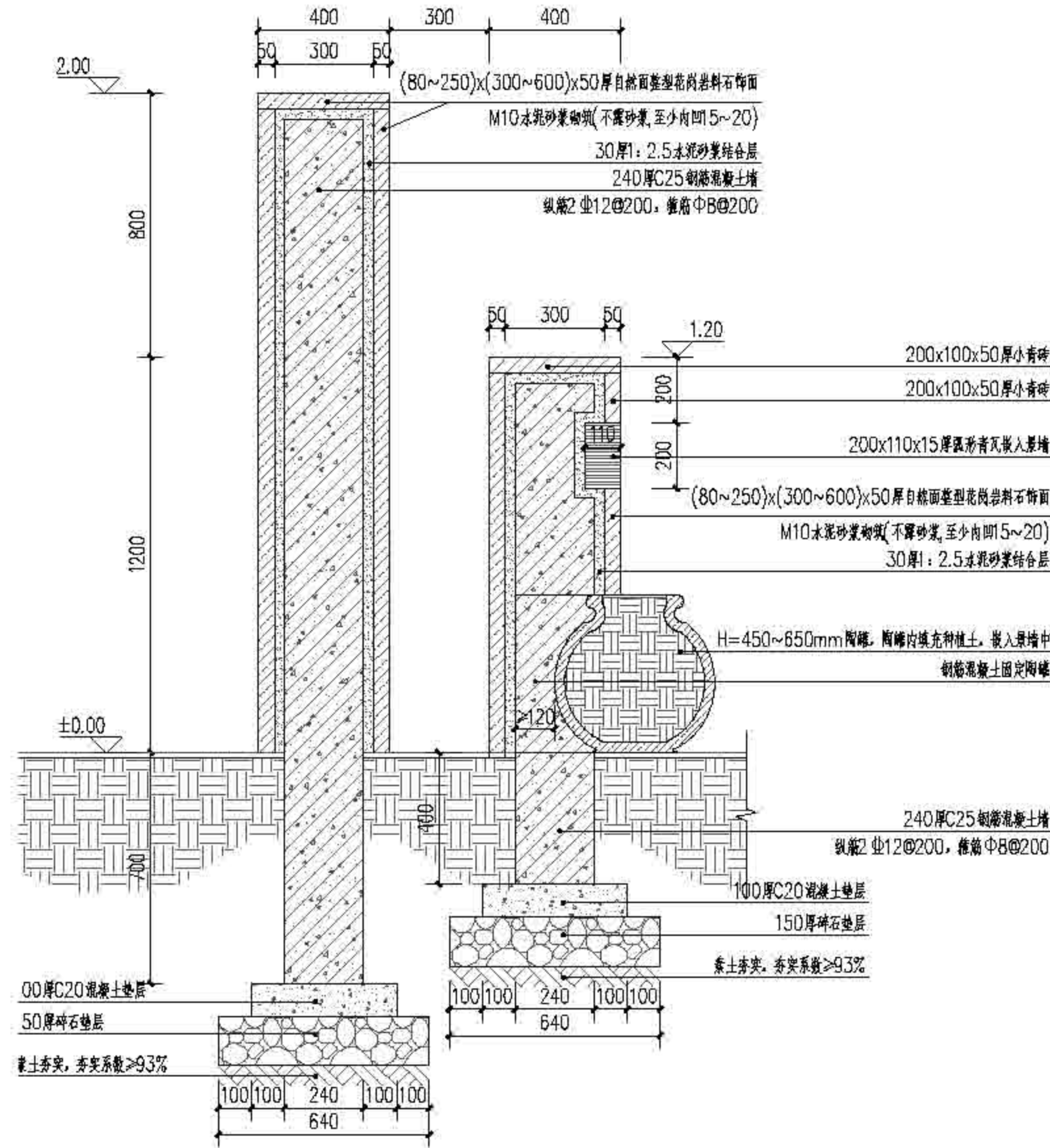

2 3-3剖面图 1:15

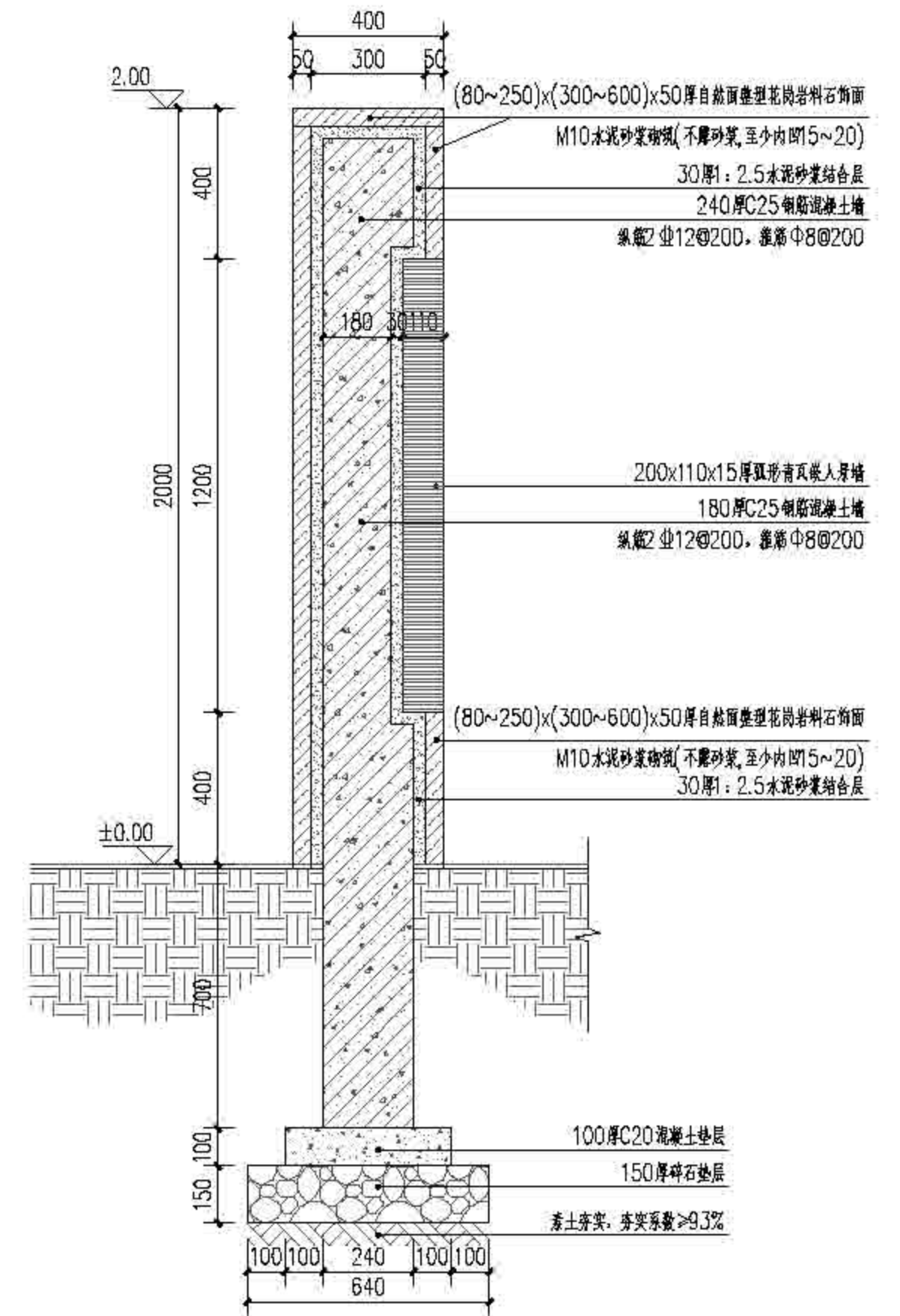

3 4-4剖面图 1:15



上海森居林业规划设计有限公司  
Sanju Forestry

项目名称	上海崇明区林业站
设计单位	上海森居林业规划设计有限公司
设计日期	2022
设计人员	顾芷琦
审核人员	张勤
制图人员	张勤
校对人员	张勤
审核日期	01-03-4.2
审核人	张勤
审核日期	2022年崇明区公益林抚育项目
审核人	顾家敏 顾梓桐 1000 景观详图二

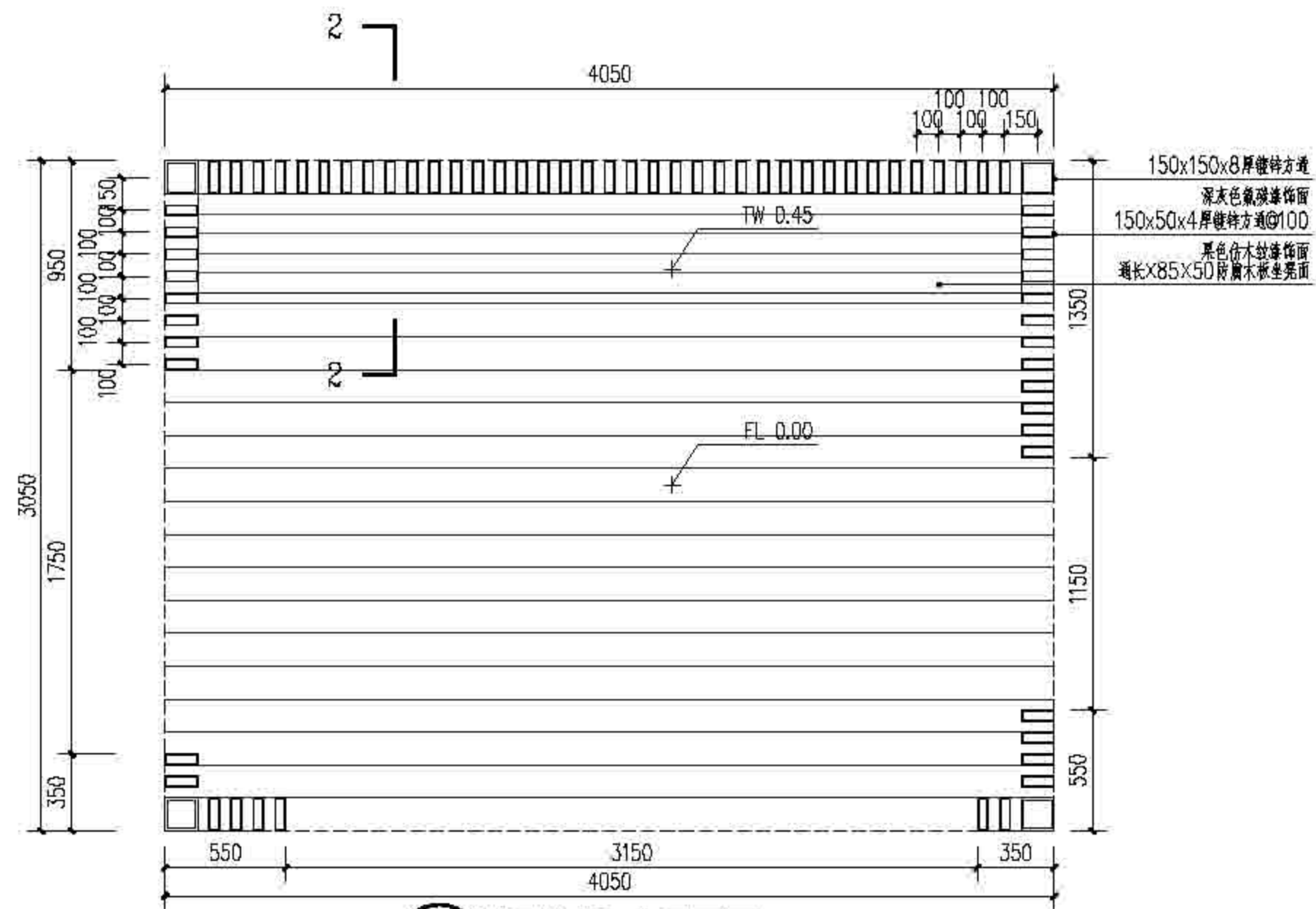

1 避雨构架A底平面图 1:25

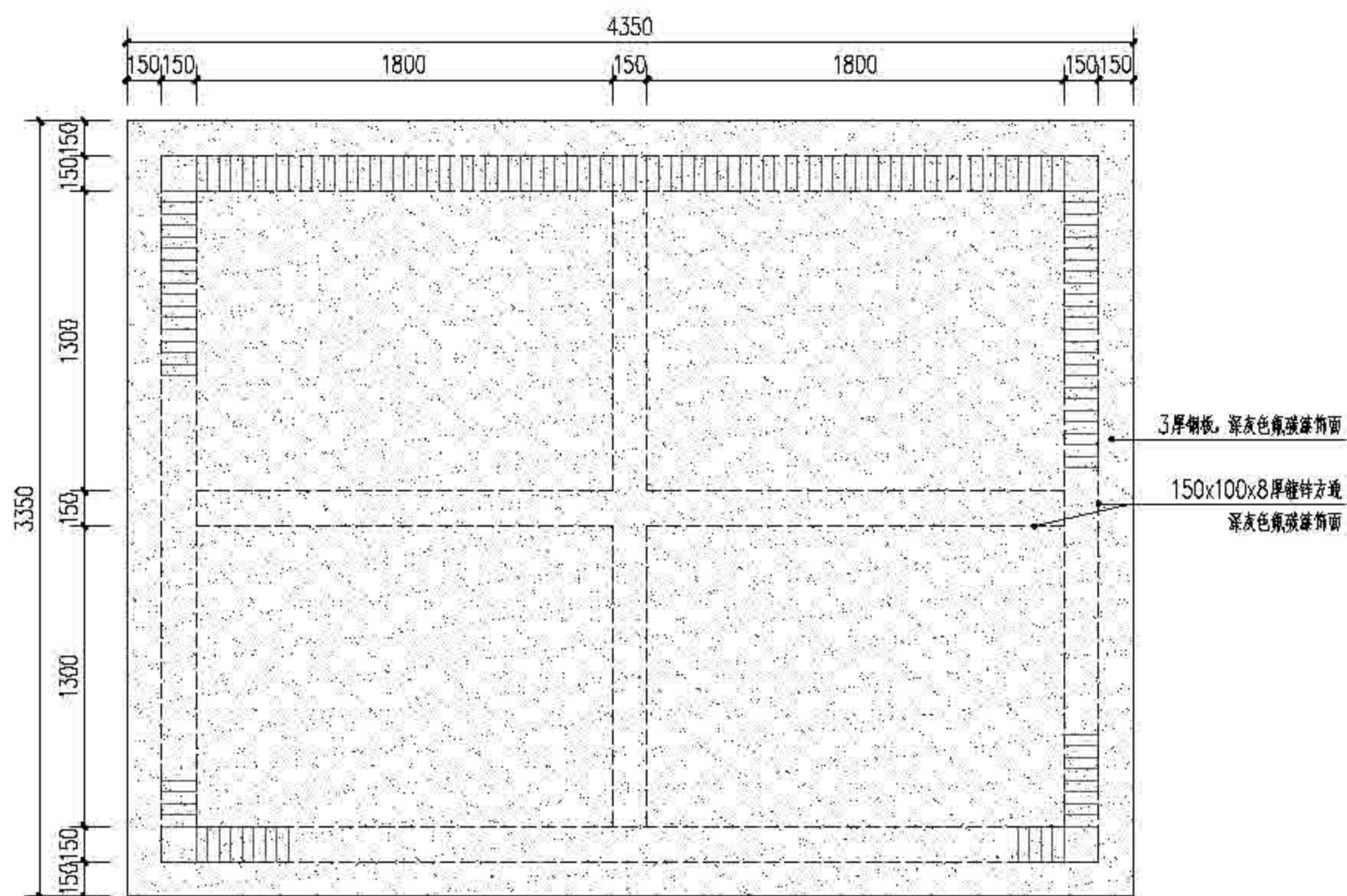

2 避雨构架A顶平面图 1:25

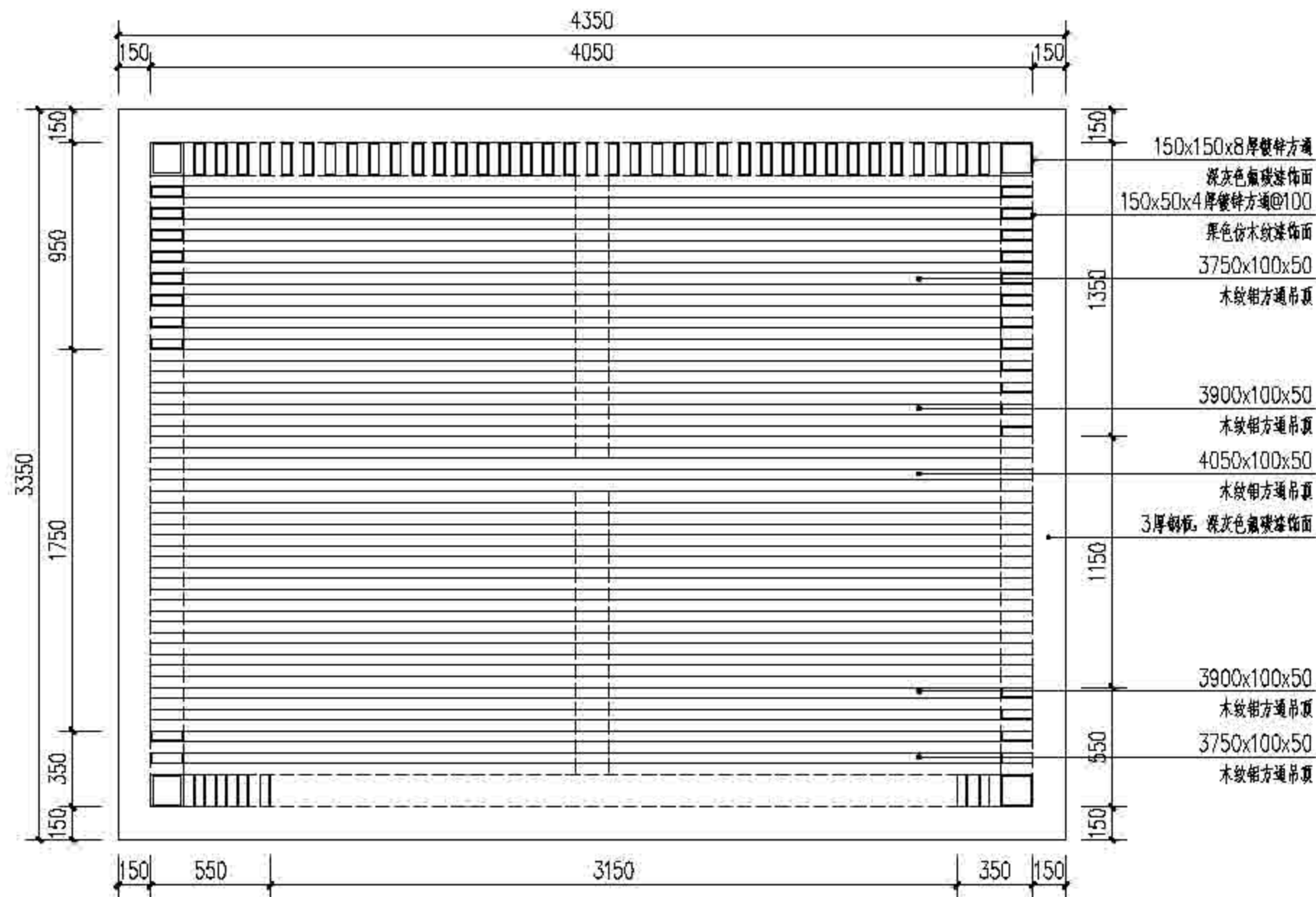

3 避雨构架A1-1剖面图 1:25

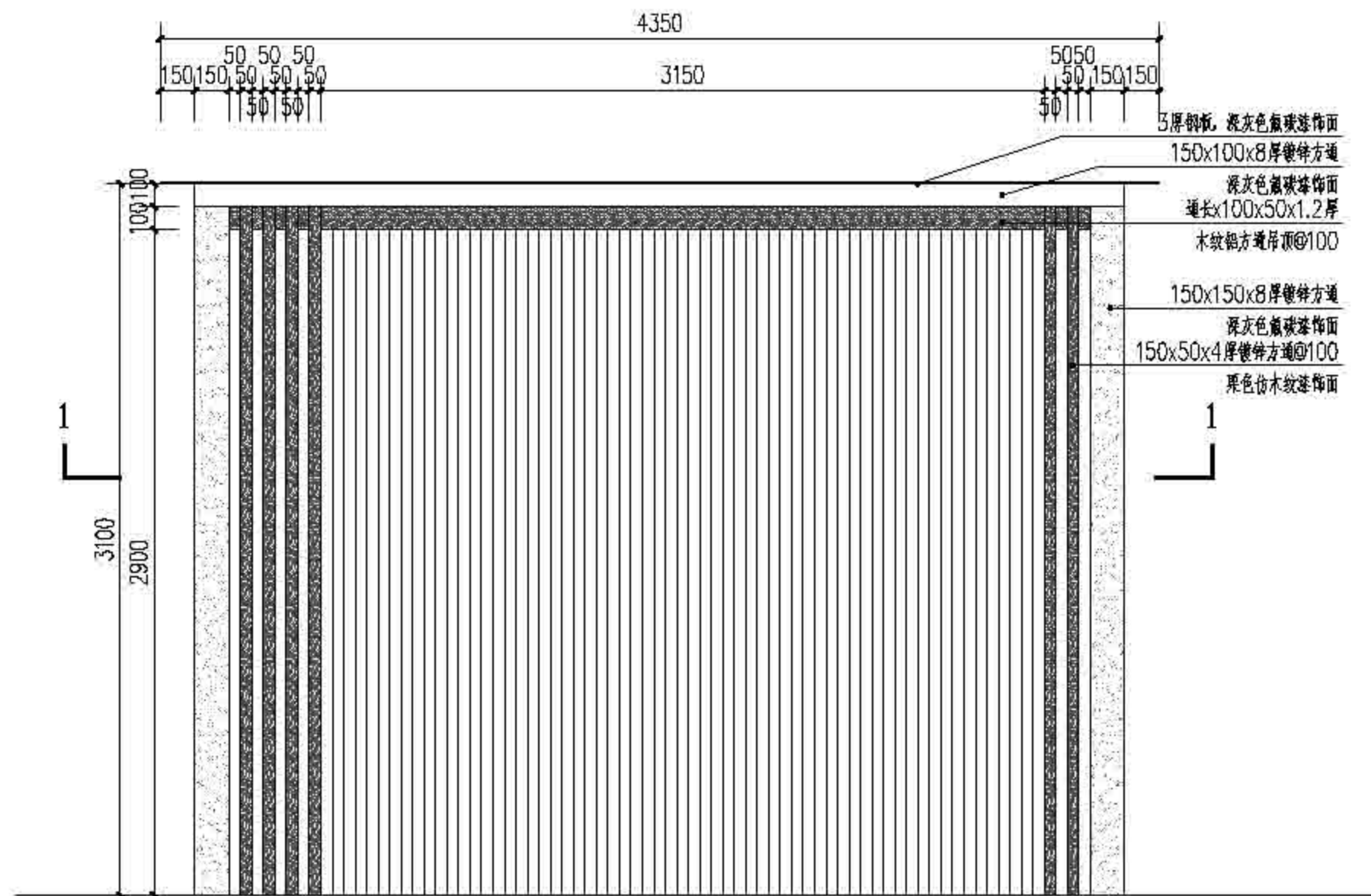

4 避雨构架正立面图 1:25

 上海森居林业规划设计有限公司 Sanju Forestry	项目名称	设计人/名称	设计日期	设计	审核	审批	校对	制图	备注	图号	01-03-E.1	工程名称	上海市崇明区林业站 2022年崇明区公益林抚育项目
	作业设计	2022	顾芷琦	张勤	张勤	张勤						设计日期	设计日期

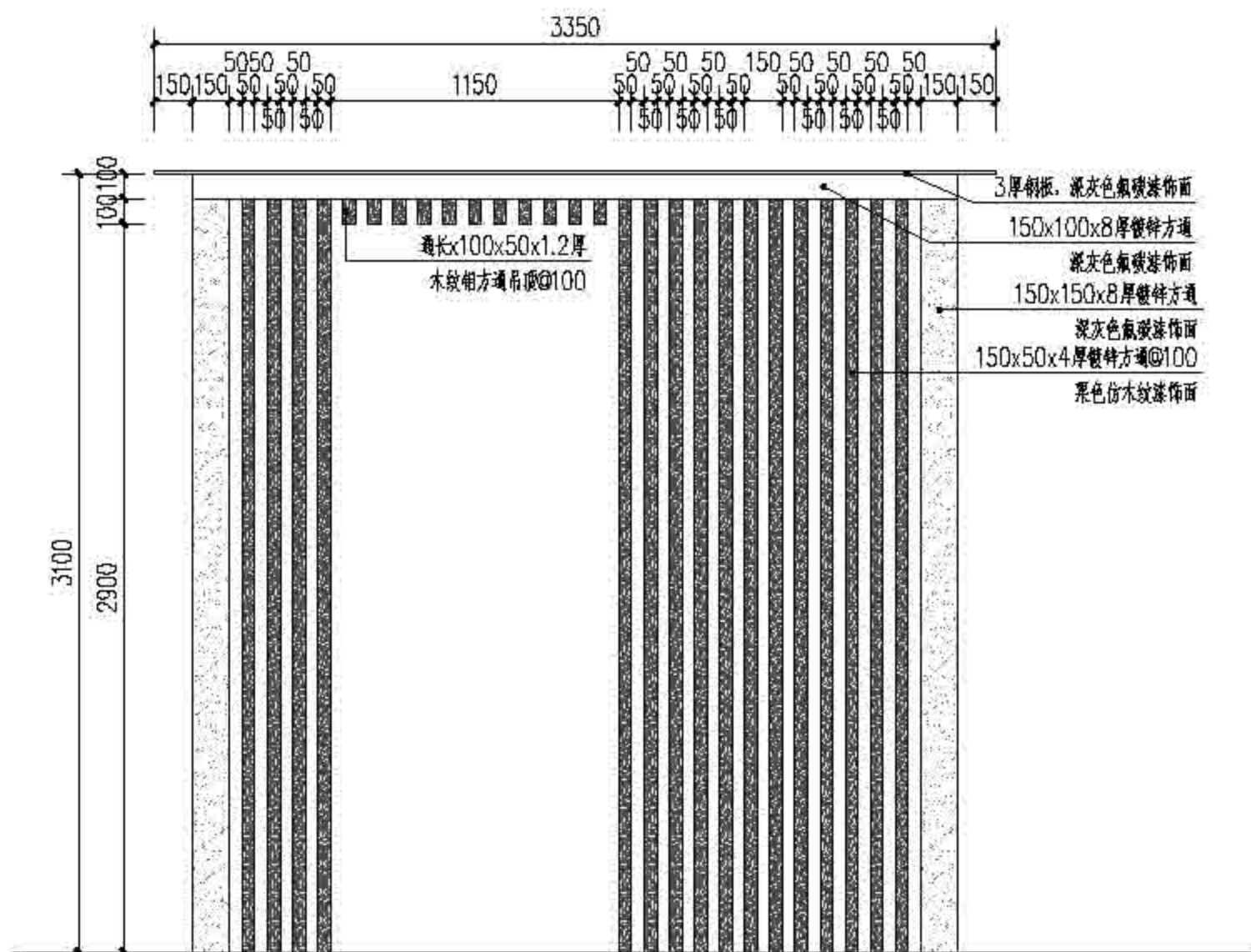

① 避雨构架A侧立面图一 1:25

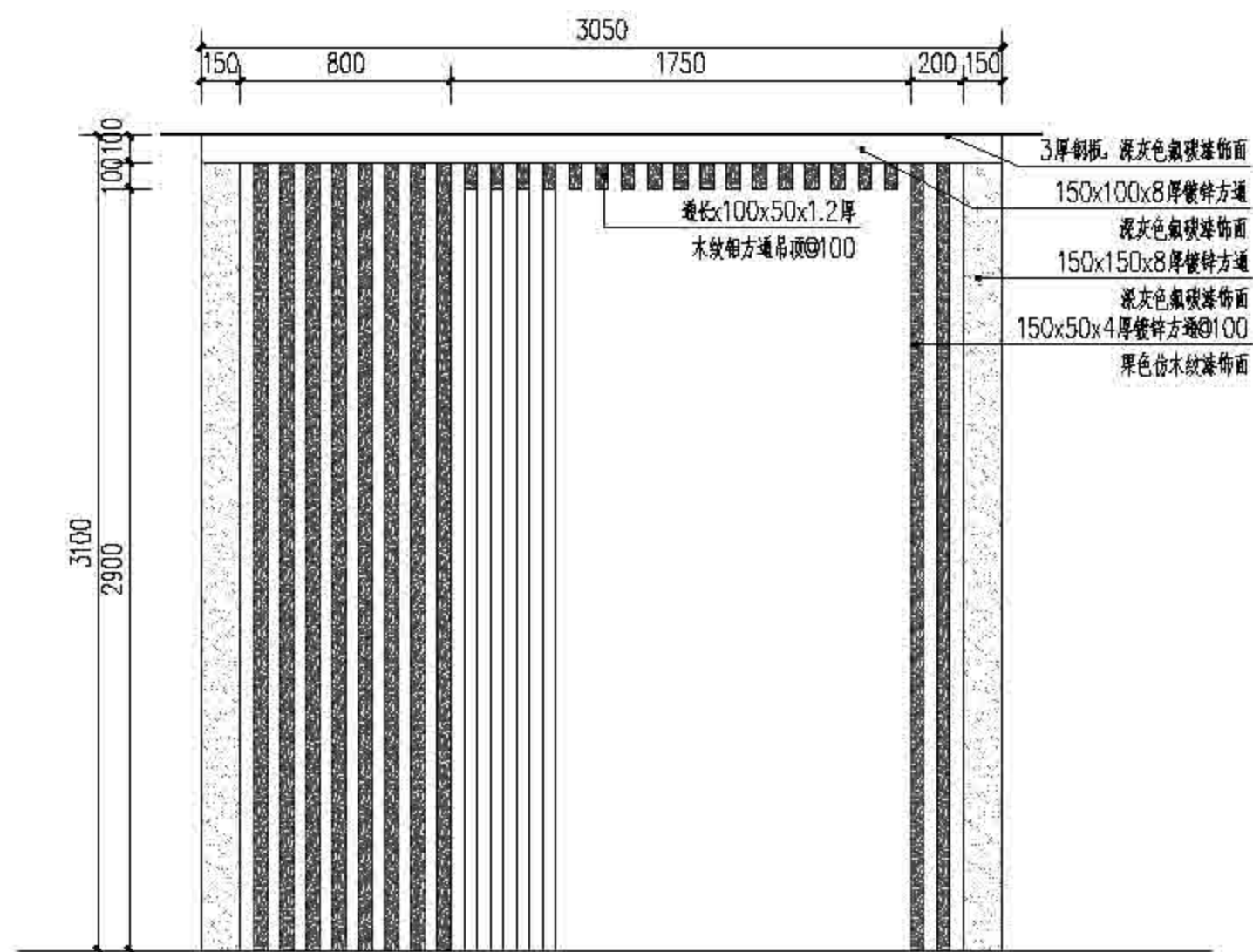

② 避雨构架A侧立面图二 1:25

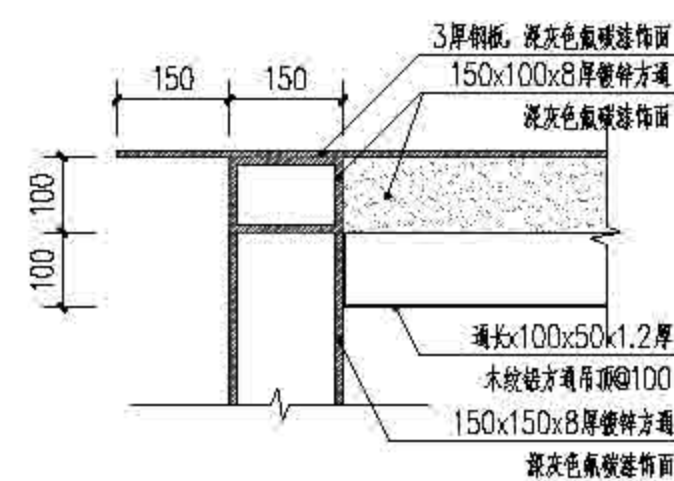

③ 顶部做法大样图 1:10

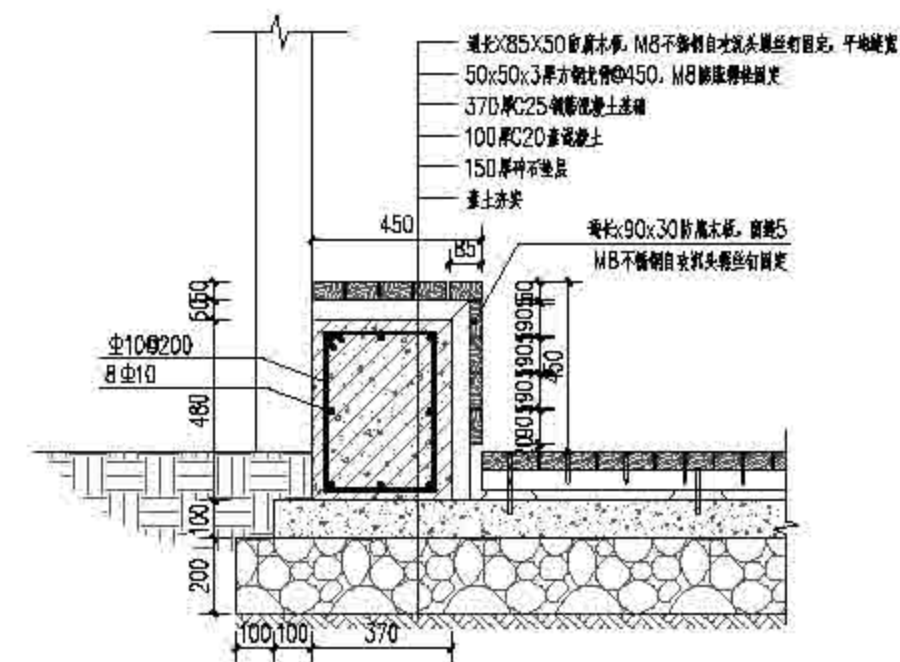

④ 2-2剖面图 1:20

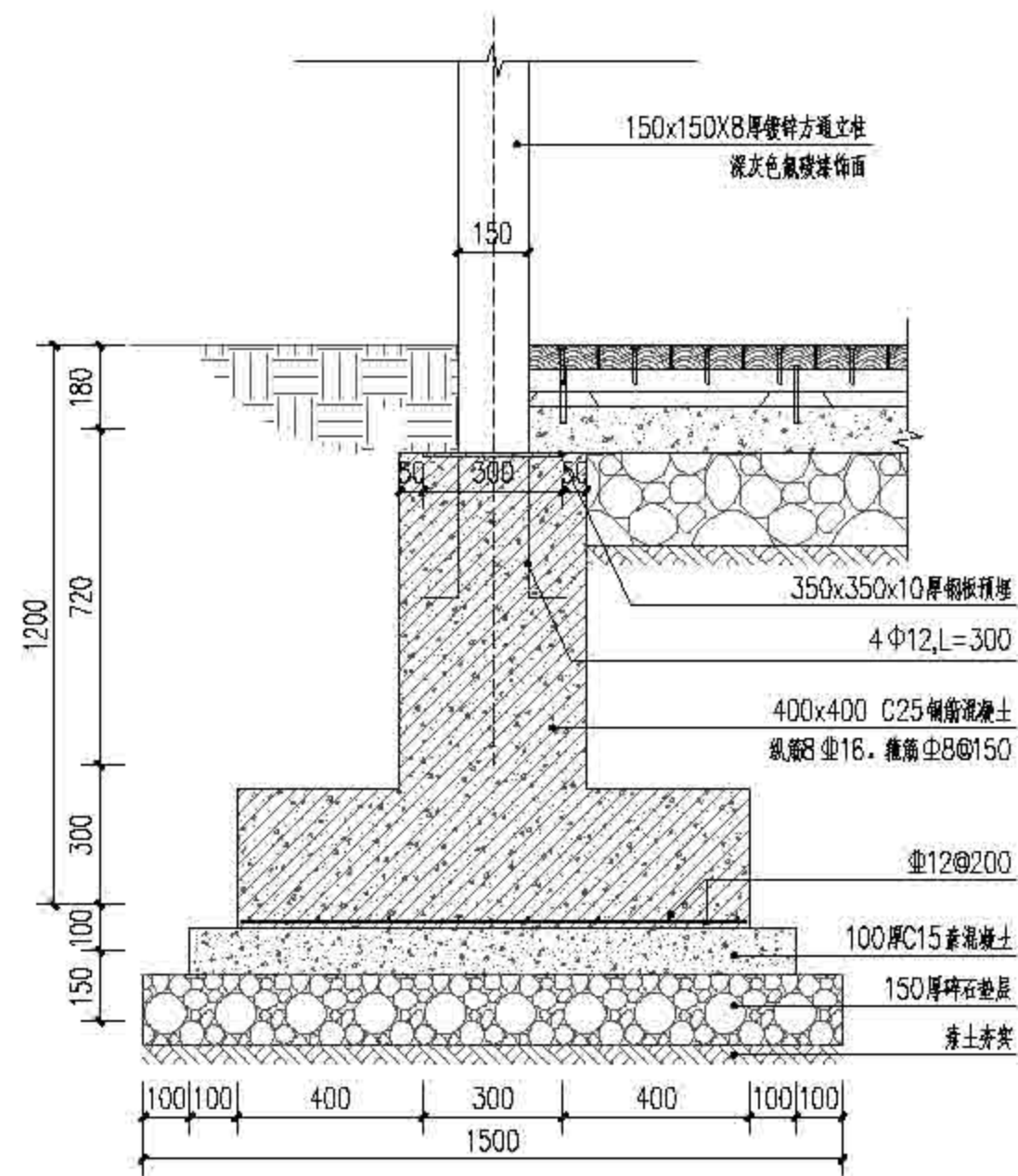

⑤ 立柱基础图 1:15



⑥ 避雨构架A意向图



上海森居林业规划设计有限公司  
Sanju Forestry

名称	负责人	专业	日期	设计	审核	审批	校对	复核	制图	备注	版本号	项目名称
作业设计			2022	顾芷琦	张勤	张勤	张勤				01-03-E.2	上海市崇明区林业站 2022年崇明区公益林抚育项目
												陈家镇村乡村振兴驿站A位置二



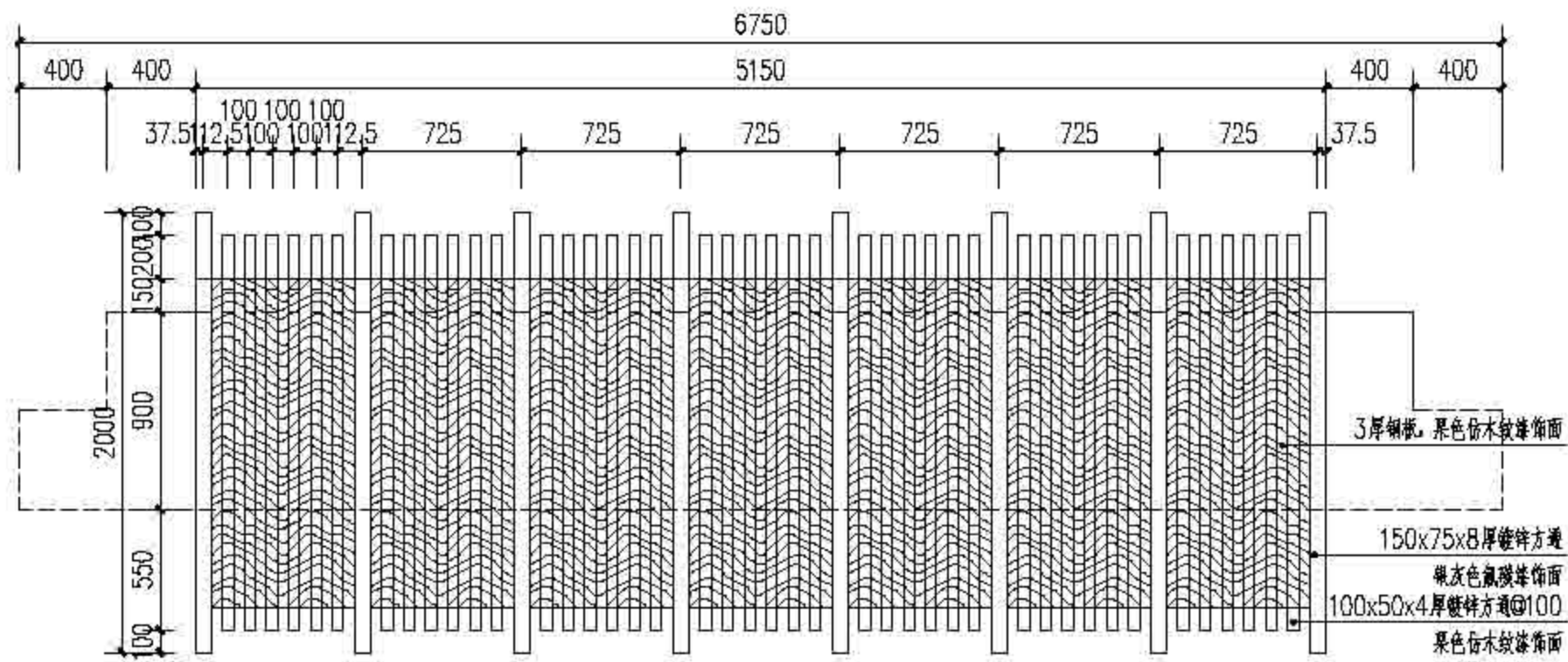

1 避雨构架B顶平面图 1:30

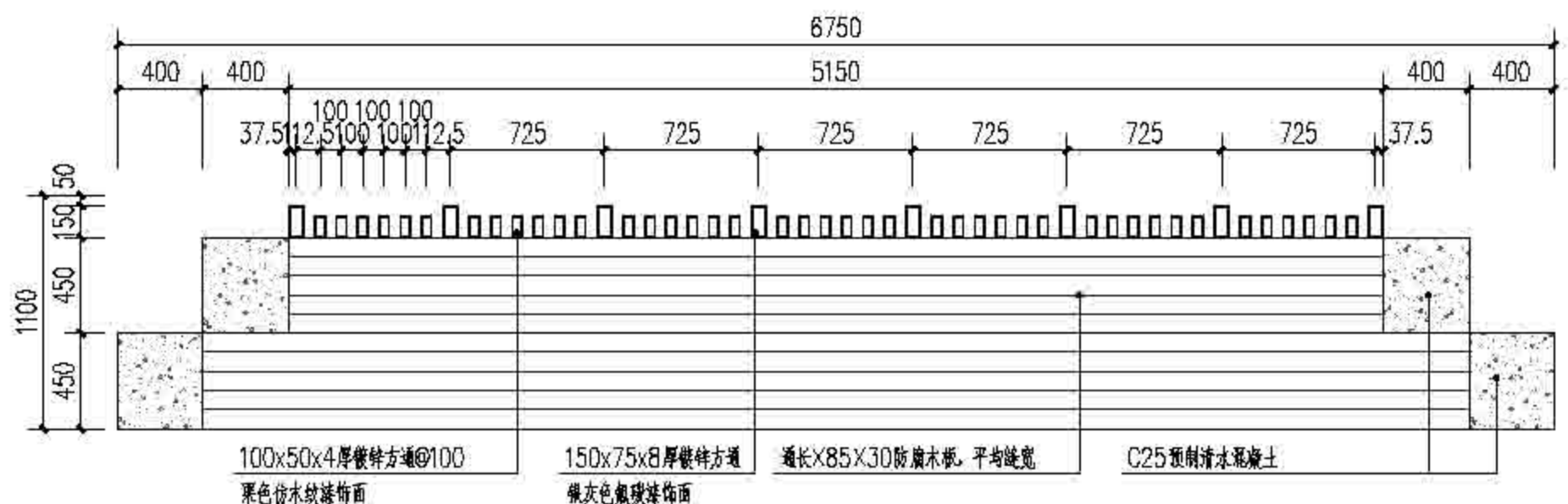

2 避雨构架B底平面图 1:30

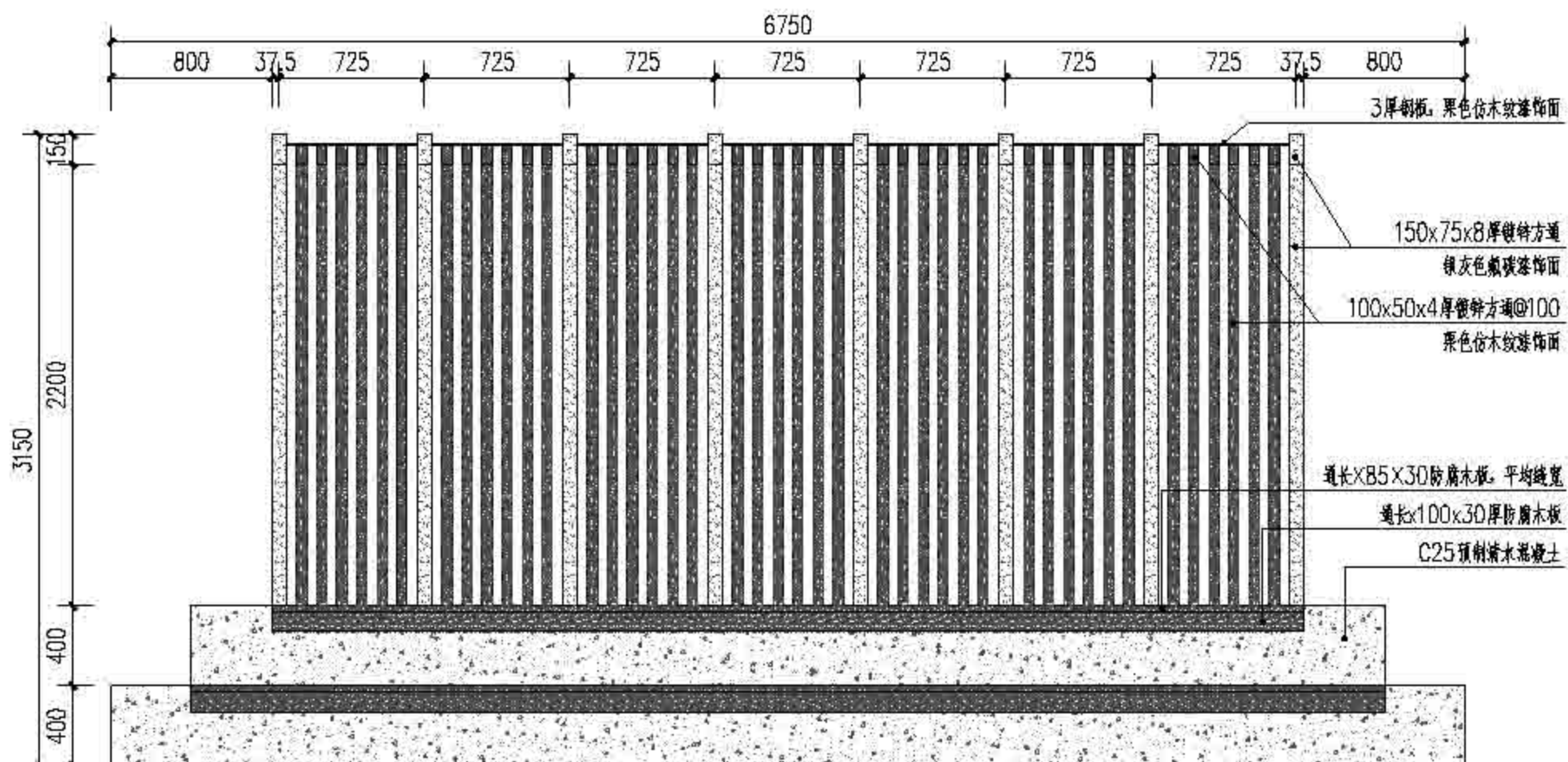

3 避雨构架B正立面图 1:30

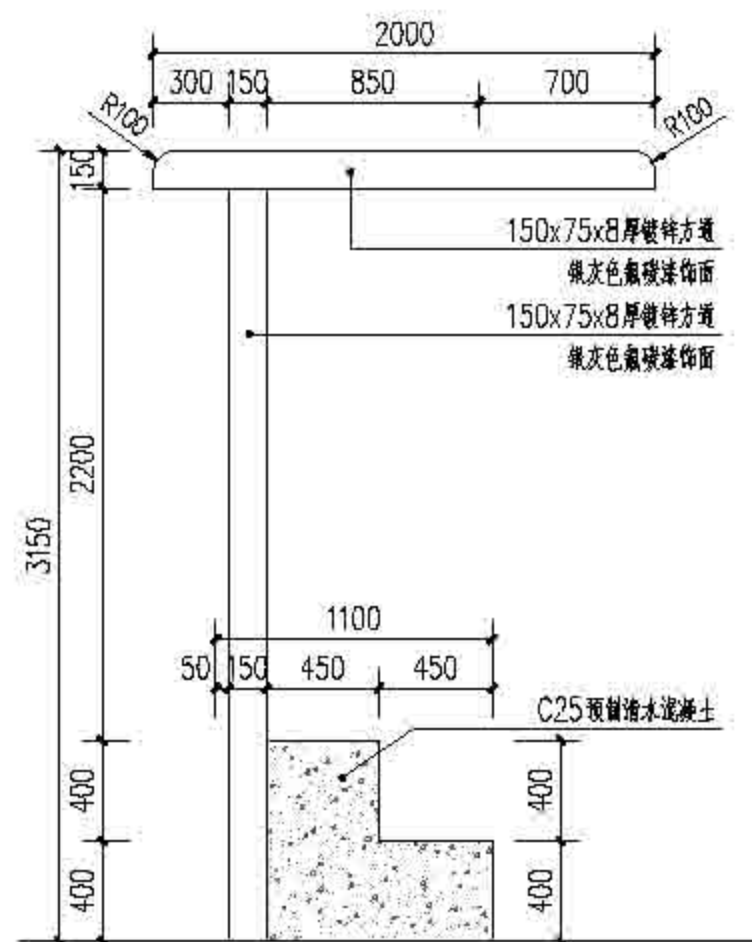

4 避雨构架B侧立面图 1:30



7 避雨构架B意向图

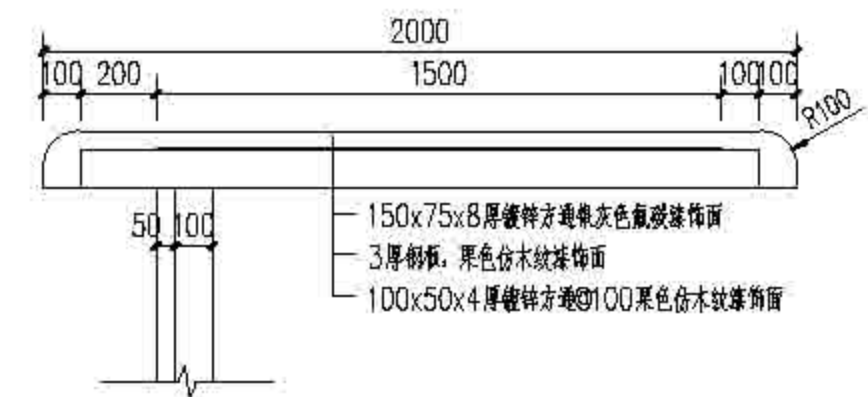

5 顶部剖面图 1:20

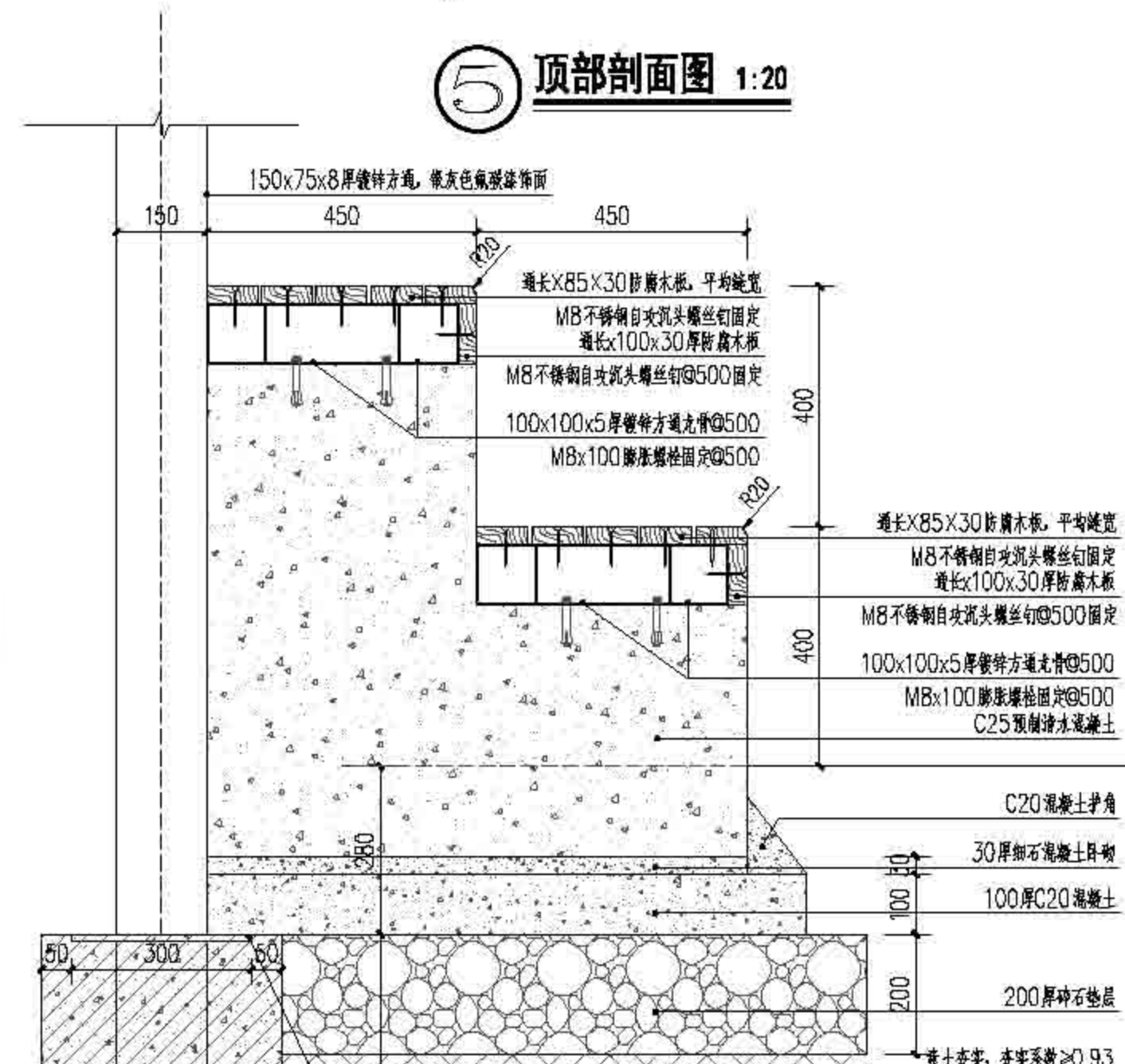

6 柱脚剖面图 1:10



上海森居林业规划设计有限公司  
Sanju Forestry

图名	图号	日期	设计	审核	制图	校对	审核	审核	审核	审核	审核	审核
作业设计	2022	01-03-01	顾芷琦	张勤	张勤	张勤	张勤	张勤	张勤	张勤	张勤	张勤

上海市崇明区林业站  
2022年崇明区公益林培育项目  
陈家镇村公益林培育工程

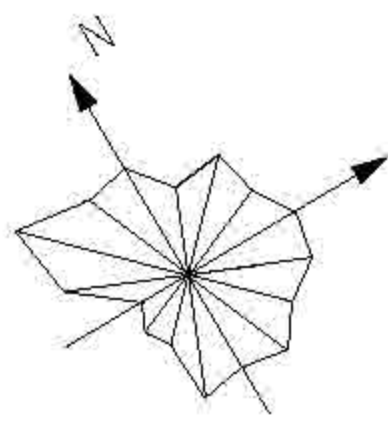

分区一

分区二

分区三

分区四



上海森境林业设计有限公司  
Senju Forestry

图名	01-04-01	比例	1:900	日期	2022	设计	陈蔚	审核	陈蔚	制图	陈蔚	项目	陈家德徐西村景观改造提升项目
图例													上海崇明区林业站
备注													2022年崇明区公益林抚育项目

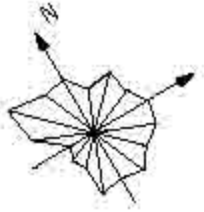

独本金桂C,21株  
木槿,25株

紫薇C,10株

榉树B,26株

池杉B,26株

池杉C,15株

乌桕C,10株

乌桕C,5株

乌桕C,5株

乌桕C,10株

池杉C,5株

池杉C,10株

池杉C,15株

榉树B,6株

榉树B,4株

无患子C,72株

红栎,6株

榉树B,15株  
池杉C,30株

红叶李B,8株

 上海森久林业有限公司 Senju Forestry	注册编号	项目负责人	设计阶段	专业	日期	设计单位
			作业设计	施测	2022	上海市崇明区林业站
			设计	施测	1: 800	2022年崇明区公益林抚育项目
			审核	施测	01-04-02	陈家镇裕西村重点抚育改造上木图一

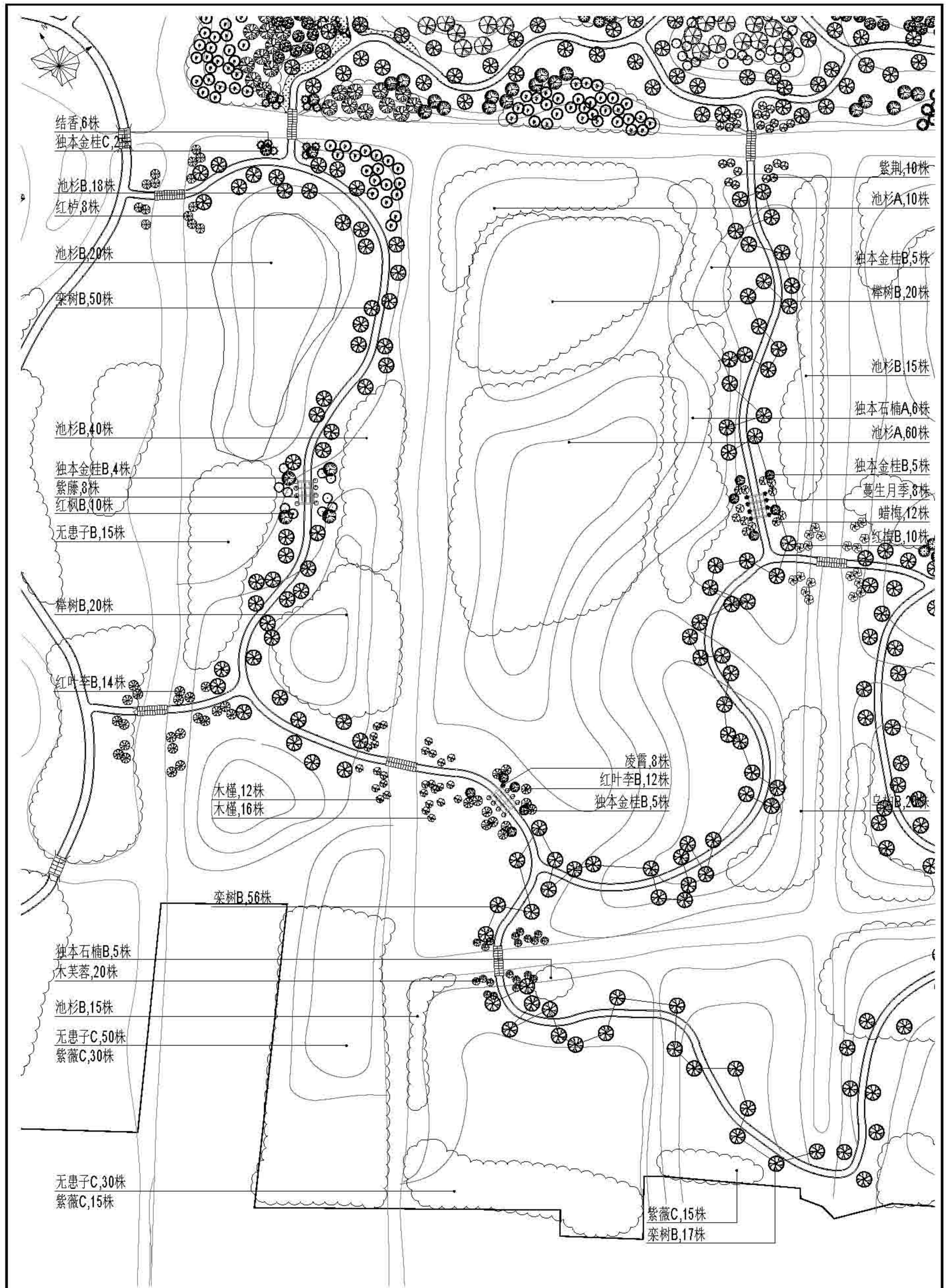

 上海三聚林业有限公司 Sanju Forestry	项目名称	陈东村	设计阶段	作业设计	设计日期	2022	设计单位	上海市崇明区林业站
	设计人	陈东	设计人	陈东	设计日期	1: 800	项目负责人	2022年崇明区公益林抚育项目
	审核人	陈东	审核日期	01-04-01	审核人		审核人	陈家镇陈东村重点抚育改造上木图二

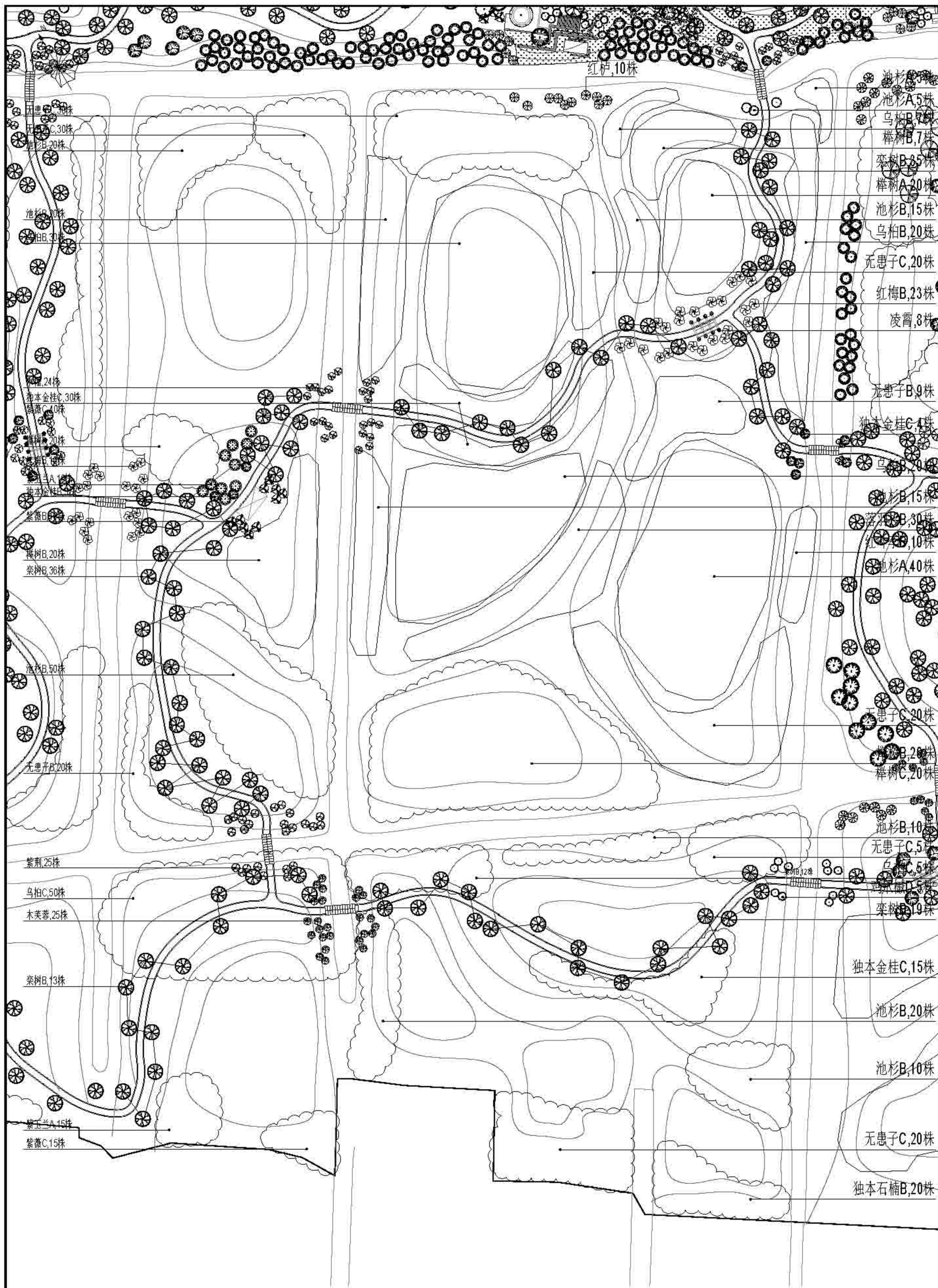

 上海三木林业股份有限公司 Sanju Forestry	项目名称	建设单位	设计阶段	日期	设计单位
			作业设计	2022	上海市崇明区林业站
			设计 邵正玲	比例 1:600	2022年崇明区公益林抚育项目
		审核 施勤	日期 01-04-04		设计人 施勤
					审核人 施勤
					项目地点 陈家镇裕西村重点抚育改造上木园三



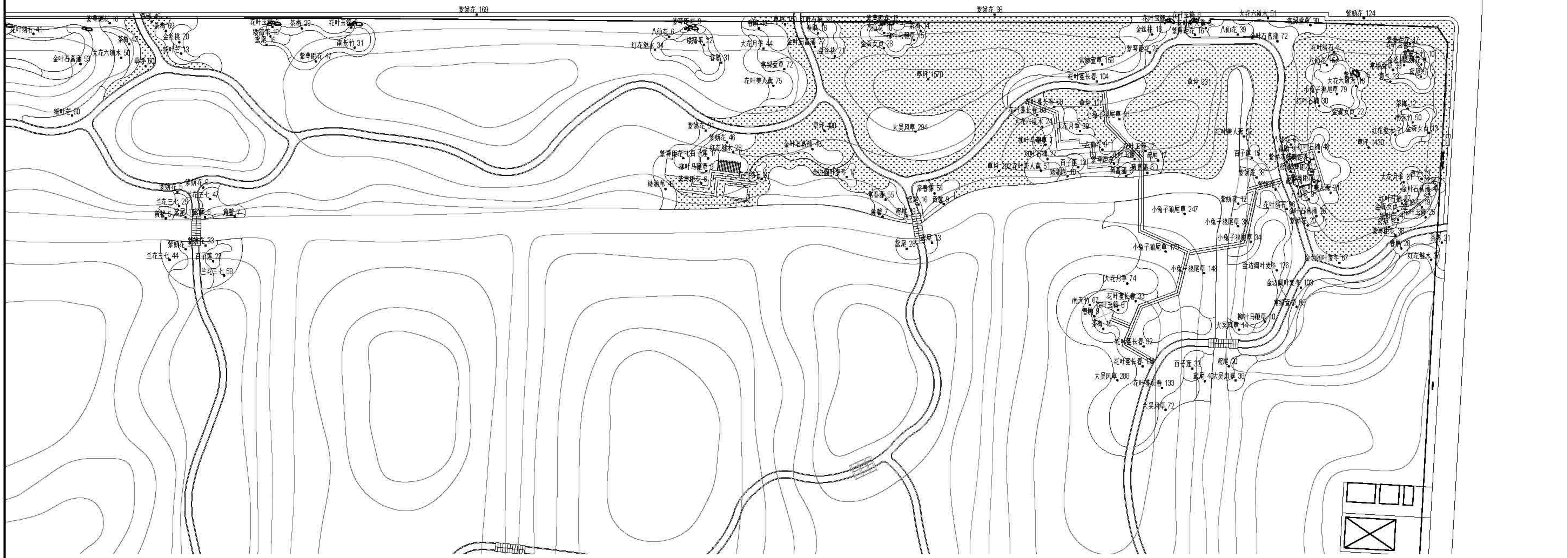
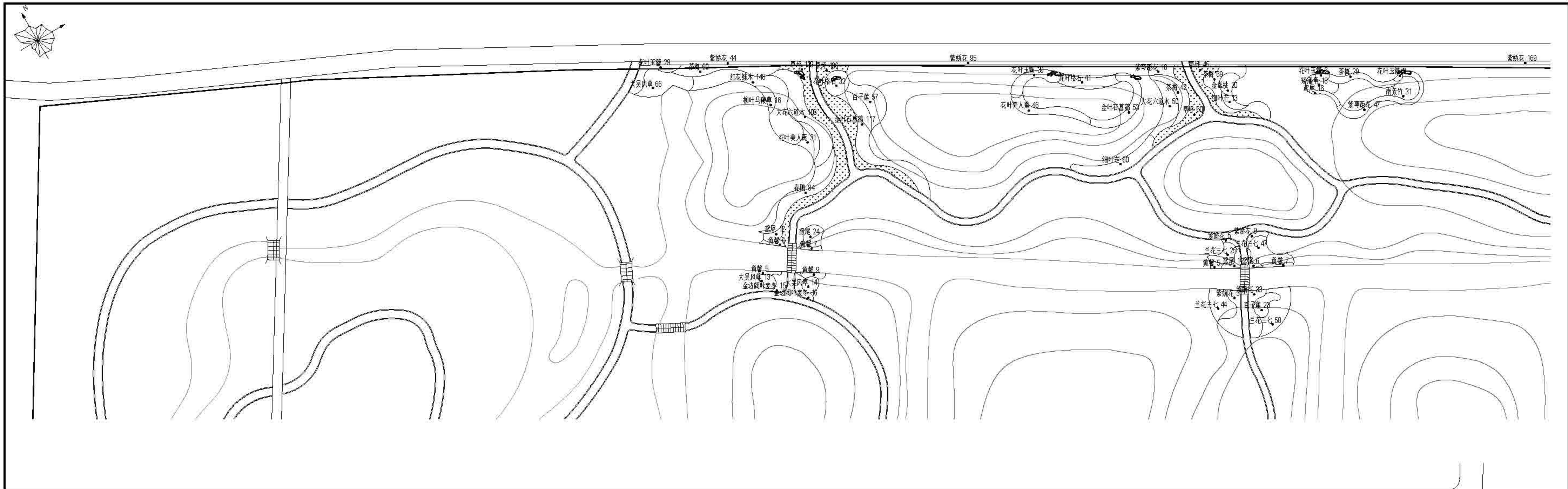

 上海森境林业设计有限公司 Senju Forestry	项目	项目	日期	设计	审核	审批	比例	日期	备注
	作业设计	2022	原正宏	陈勤	陈勤	陈勤	1:500	01-04-06	上海青浦区林灶站 2022年度青浦区公益林抚育项目 陈东德徐西村重点林分改造设计图

序号	苗木名称	规格			球径	数量	备注	
		胸径/冠幅	冠幅	冠幅				
<b>一、乔木</b>								
1	香樟	8.0-10.0	35-100	50-550	30	株	11	树冠丰满，分枝点大于250，冠幅与胸径成正比，包好，树冠饱满，可能用自挂
2	大叶女贞	8.0-10.0	35-100	50-550	30	株	11	树冠丰满，分枝点大于250，冠幅与胸径成正比，包好，树冠饱满，可能用自挂
3	大叶女贞	7.0-8.0	25-80	45-500	30	株	11	树冠丰满，分枝点大于250，冠幅与胸径成正比，包好，树冠饱满，可能用自挂
4	大叶女贞	8.0-10.0	35-100	50-550	30	株	11	树冠丰满，分枝点大于250，冠幅与胸径成正比，包好，树冠饱满，可能用自挂
5	大叶女贞	8.0-10.0	35-100	50-550	30	株	11	树冠丰满，分枝点大于250，冠幅与胸径成正比，包好，树冠饱满，可能用自挂
6	大叶女贞	8.0-10.0	35-100	50-550	30	株	11	树冠丰满，分枝点大于250，冠幅与胸径成正比，包好，树冠饱满，可能用自挂
7	大叶女贞	8.0-10.0	35-100	50-550	30	株	11	树冠丰满，分枝点大于250，冠幅与胸径成正比，包好，树冠饱满，可能用自挂
8	大叶女贞	8.0-10.0	35-100	50-550	30	株	11	树冠丰满，分枝点大于250，冠幅与胸径成正比，包好，树冠饱满，可能用自挂
9	大叶女贞	8.0-10.0	35-100	50-550	30	株	11	树冠丰满，分枝点大于250，冠幅与胸径成正比，包好，树冠饱满，可能用自挂
10	大叶女贞	8.0-10.0	35-100	50-550	30	株	11	树冠丰满，分枝点大于250，冠幅与胸径成正比，包好，树冠饱满，可能用自挂
11	大叶女贞	8.0-10.0	35-100	50-550	30	株	11	树冠丰满，分枝点大于250，冠幅与胸径成正比，包好，树冠饱满，可能用自挂
12	大叶女贞	8.0-10.0	35-100	50-550	30	株	11	树冠丰满，分枝点大于250，冠幅与胸径成正比，包好，树冠饱满，可能用自挂
13	大叶女贞	8.0-10.0	35-100	50-550	30	株	11	树冠丰满，分枝点大于250，冠幅与胸径成正比，包好，树冠饱满，可能用自挂
14	大叶女贞	8.0-10.0	35-100	50-550	30	株	11	树冠丰满，分枝点大于250，冠幅与胸径成正比，包好，树冠饱满，可能用自挂
15	大叶女贞	8.0-10.0	35-100	50-550	30	株	11	树冠丰满，分枝点大于250，冠幅与胸径成正比，包好，树冠饱满，可能用自挂
16	大叶女贞	8.0-10.0	35-100	50-550	30	株	11	树冠丰满，分枝点大于250，冠幅与胸径成正比，包好，树冠饱满，可能用自挂
17	大叶女贞	8.0-10.0	35-100	50-550	30	株	11	树冠丰满，分枝点大于250，冠幅与胸径成正比，包好，树冠饱满，可能用自挂
18	大叶女贞	8.0-10.0	35-100	50-550	30	株	11	树冠丰满，分枝点大于250，冠幅与胸径成正比，包好，树冠饱满，可能用自挂
19	大叶女贞	8.0-10.0	35-100	50-550	30	株	11	树冠丰满，分枝点大于250，冠幅与胸径成正比，包好，树冠饱满，可能用自挂
20	大叶女贞	8.0-10.0	35-100	50-550	30	株	11	树冠丰满，分枝点大于250，冠幅与胸径成正比，包好，树冠饱满，可能用自挂
21	大叶女贞	8.0-10.0	35-100	50-550	30	株	11	树冠丰满，分枝点大于250，冠幅与胸径成正比，包好，树冠饱满，可能用自挂
22	大叶女贞	8.0-10.0	35-100	50-550	30	株	11	树冠丰满，分枝点大于250，冠幅与胸径成正比，包好，树冠饱满，可能用自挂
23	大叶女贞	8.0-10.0	35-100	50-550	30	株	11	树冠丰满，分枝点大于250，冠幅与胸径成正比，包好，树冠饱满，可能用自挂
24	大叶女贞	8.0-10.0	35-100	50-550	30	株	11	树冠丰满，分枝点大于250，冠幅与胸径成正比，包好，树冠饱满，可能用自挂
25	大叶女贞	8.0-10.0	35-100	50-550	30	株	11	树冠丰满，分枝点大于250，冠幅与胸径成正比，包好，树冠饱满，可能用自挂
26	大叶女贞	8.0-10.0	35-100	50-550	30	株	11	树冠丰满，分枝点大于250，冠幅与胸径成正比，包好，树冠饱满，可能用自挂
27	大叶女贞	8.0-10.0	35-100	50-550	30	株	11	树冠丰满，分枝点大于250，冠幅与胸径成正比，包好，树冠饱满，可能用自挂
28	大叶女贞	8.0-10.0	35-100	50-550	30	株	11	树冠丰满，分枝点大于250，冠幅与胸径成正比，包好，树冠饱满，可能用自挂
29	大叶女贞	8.0-10.0	35-100	50-550	30	株	11	树冠丰满，分枝点大于250，冠幅与胸径成正比，包好，树冠饱满，可能用自挂
30	大叶女贞	8.0-10.0	35-100	50-550	30	株	11	树冠丰满，分枝点大于250，冠幅与胸径成正比，包好，树冠饱满，可能用自挂

序号	苗木名称	规格			球径	数量	备注
		胸径/冠幅	冠幅	冠幅			
<b>二、球类</b>							
1	红枫球	120-150	110-150	40	株	8	球冠饱满，平段高
2	红枫球	120-150	110-150	40	株	13	球冠饱满，平段高
3	合欢球	100-120	100-150	40	株	6	球冠饱满，平段高
4	合欢球	100-120	100-150	40	株	7	球冠饱满，平段高
5	合欢球	110-130	110-150	40	株	6	球冠饱满，平段高
6	合欢球	110-130	110-150	40	株	9	球冠饱满，平段高
<b>三、其他</b>							
1	大叶女贞	20-30	1-20		m	179	25株/m
2	大叶女贞	20-30	1-20		m	248	24株/m
3	大叶女贞	20-30	1-20		m	25	25株/m
4	大叶女贞	20-30	1-20		m	2	1.5株/m, 45株/m
5	大叶女贞	20-30	1-20		m	48	20株/m
6	大叶女贞	20-30	1-20		m	210	30株/m
7	大叶女贞	20-30	1-20		m	228	30株/m
8	大叶女贞	20-30	1-20		m	242	30株/m
9	大叶女贞	20-30	1-20		m	29	25株/m
10	大叶女贞	20-30	1-20		m	81	25株/m
11	大叶女贞	20-30	1-20		m	70	25株/m
12	大叶女贞	20-30	1-20		m	657	30株/m
13	大叶女贞	20-30	1-20		m	228	30株/m
14	大叶女贞	20-30	1-20		m	242	30株/m
15	大叶女贞	20-30	1-20		m	29	25株/m
16	大叶女贞	20-30	1-20		m	81	25株/m
17	大叶女贞	20-30	1-20		m	70	25株/m
18	大叶女贞	20-30	1-20		m	657	30株/m
19	大叶女贞	20-30	1-20		m	228	30株/m
20	大叶女贞	20-30	1-20		m	242	30株/m
21	大叶女贞	20-30	1-20		m	29	25株/m
22	大叶女贞	20-30	1-20		m	81	25株/m
23	大叶女贞	20-30	1-20		m	70	25株/m
24	大叶女贞	20-30	1-20		m	657	30株/m
25	大叶女贞	20-30	1-20		m	228	30株/m
26	大叶女贞	20-30	1-20		m	242	30株/m
27	大叶女贞	20-30	1-20		m	29	25株/m
28	大叶女贞	20-30	1-20		m	81	25株/m
29	大叶女贞	20-30	1-20		m	70	25株/m
30	大叶女贞	20-30	1-20		m	657	30株/m
31	大叶女贞	20-30	1-20		m	228	30株/m
32	大叶女贞	20-30	1-20		m	242	30株/m
33	大叶女贞	20-30	1-20		m	29	25株/m
34	大叶女贞	20-30	1-20		m	81	25株/m
35	大叶女贞	20-30	1-20		m	70	25株/m

备注：景石10组



# 2022年崇明区公益林抚育项目(向化镇区域)

作 业 设 计 图 纸

上海森橘林业规划设计有限公司

2022

### 图纸目录

序号	图号	图纸名称	图幅	备注
01	00-00-01	图纸目录1	A3	
02	00-00-02	抚育施工技术要求	A3	
03	00-00-03	支撑绑扎示意详图	A3	
04	00-00-04	向化镇抚育区域总图	A3	
05	00-00-05	北港村林地分布图	A3	
06	00-00-06	卫星村林地分布图	A3	
07	01-01-01	向化镇-北港村抚育地块现状调查分区总图	A3	
08	01-01-02	向化镇-北港村抚育地块现状调查分区图一	A3	
09	01-01-03	向化镇-北港村抚育地块现状调查分区图二	A3	
10	01-01-04	向化镇-北港村抚育地块现状调查分区图三	A3	
11	01-01-05	向化镇-北港村抚育地块现状调查分区图四	A3	
12	01-01-06	向化镇-北港村抚育地块现状调查分区图五	A3	
13	01-01-07	向化镇-北港村抚育地块现状调查分区图六	A3	
14	01-01-08	向化镇-北港村抚育地块现状调查分区图七	A3	
15	01-01-09	向化镇-北港村抚育地块现状调查分区图八	A3	
16	01-01-10	向化镇-北港村抚育地块现状调查分区图九	A3	
17	01-01-11	向化镇-北港村抚育地块现状调查分区图十	A3	
18	01-02-01	向化镇-北港村抚育地块作业设计分区总图	A3	
19	01-02-02	向化镇-北港村抚育地块作业设计分区图一	A3	
20	01-02-03	向化镇-北港村抚育地块作业设计分区图二	A3	
21	01-02-04	向化镇-北港村抚育地块作业设计分区图三	A3	
22	01-02-05	向化镇-北港村抚育地块作业设计分区图四	A3	
23	01-02-06	向化镇-北港村抚育地块作业设计分区图五	A3	
24	01-02-07	向化镇-北港村抚育地块作业设计分区图六	A3	
25	01-02-08	向化镇-北港村抚育地块作业设计分区图七	A3	
26	01-02-09	向化镇-北港村抚育地块作业设计分区图八	A3	
27	01-02-10	向化镇-北港村抚育地块作业设计分区图九	A3	
28	01-02-11	向化镇-北港村抚育地块作业设计分区图十	A3	

### 图纸目录

序号	图号	图纸名称	图幅	备注
29	01-03-1.1	向化镇北港村重点抚育改造景观总图	A3	
30	01-03-2.1	向化镇北港村重点抚育改造景观详图	A3	
31	02-01-01	向化镇-卫星村抚育地块现状调查分区总图	A3	
32	02-01-02	向化镇-卫星村抚育地块现状调查分区图一	A3	
33	02-01-03	向化镇-卫星村抚育地块现状调查分区图二	A3	
34	02-02-01	向化镇-卫星村抚育地块作业设计分区总图	A3	
35	02-02-02	向化镇-卫星村抚育地块作业设计分区图一	A3	
36	02-02-03	向化镇-卫星村抚育地块作业设计分区图二	A3	
37	02-03-1.1	向化镇卫星村重点抚育改造景观标注索引图	A3	
38	02-03-1.2	向化镇卫星村重点抚育改造景观尺寸定位图	A3	
39	02-03-2.1	向化镇卫星村重点抚育改造景观通用图	A3	
40	02-03-2.2	向化镇卫星村人行便桥做法	A3	
41	02-04-01	向化镇卫星村重点抚育改造种植平面图	A3	
42	02-04-02	向化镇卫星村一般抚育改造补植平面图	A3	
43	02-04-03	向化镇卫星村抚育改造苗木表	A3	



上海市松江区林业站  
Songjiang Forestry

项目名称

负责人姓名

设计单位

作业设计

专业

施测

日期

2022

建设单位

上海市崇明区林业站

工程名称

2022年崇明区公益林抚育项目

图幅名称

图纸目录1

## 抚育施工技术要求

### 1. 间伐:

1.1. 伐除对象: 根据现场已号木标记进行伐除; 现场标记有三种样式, 第一种为圆圈标记、圆圈中带×标记、×标记(整体以圆圈标记为主, 新港村部分林已有圆圈标记, 故增加圆圈带×标记), 代表伐除; 第二种为箭头标记, 代表同一树种箭头方向整排伐除; 第三种为圆圈上方加箭头, 代表地块同一树种隔一株伐一株。



林地中有圆圈与圆圈带×, 以后者为准(新港村部分林地)



圆圈带箭头为间隔一株伐一株(箭头三到四株有标记)

1.2. 施工过程中认真阅读现状调查表中备注及图纸中线框, 部分地块备注及图纸中表明树种全伐, 故现场无喷漆。

1.3. 设计表中清理枯死木, 现场无喷漆, 根据现场林木枯死情况清理枯立木;

1.4. 间伐病虫害严重的林木, 应清理出林地进行无害化处理。

1.5. 采伐树木时, 伐桩高度应保留露土不高于10cm。

### 2. 修枝:

2.1. 郁闭度较高, 枝干枯死严重, 修去枯死枝, 修去树冠下部1~2轮活枝;

2.2. 幼龄林阶段修枝后保留冠长不低于树高的2/3, 枝桩尽量修平, 剪口不能伤害树干的韧皮部和木质部;

2.3. 中龄林阶段修枝后保留冠长不低于树高的1/2, 枝桩尽量修平, 剪口不能伤害树干的韧皮部和木质部;

2.4. 修枝后, 枝条应现场粉碎就地还林, 还林厚度保持均匀; 或外运自行处理, 不得在林地中堆集。

### 3. 修整沟渠:

因树叶堵塞垄沟, 所有地块排水不畅, 需全面人工修整垄沟。在原有垄沟基础上修整开挖, 保证上宽0.5米, 下宽0.3米, 深度0.3米以上, 并与周边泔沟相通。

### 4. 补植:

4.1. 补植树种的规格、数量应与清单保持一致; 补植苗木质量严格按照生态公益林建设技术规程;

4.2. 要及时做好绑扎固定工作, 对一般抚育区域苗木采用毛竹扁担桩(花灌木类)、毛竹三角桩(胸径6cm以下乔木)、毛竹四角桩(胸径6cm以上乔木);

重点抚育地块苗木采用树棍扁担桩(花灌木类)、树棍三角桩(胸径6cm以下乔木)、树棍四角桩(胸径6cm以上乔木); 在接口处用麻布包裹以减少对苗木的损伤(绑扎桩与林木之间禁止使用铁钉直接固定)。(见撑绑扎详图)

### 5. 技术保障:

施工完成后, 需加勤日常养护。在养护期间, 突发不可预见自然灾害, 新补植苗木遇死亡、倒伏等, 由施工单位负责更换苗木、支撑等; 林地中原有苗木遇自然灾害死亡、断杆、倒伏等, 由乡镇养护单位负责后续清理。

### 6. 土壤改良(新垦农场、北港村):

通过将林木废弃物制备形成的林木生物炭施用在低质低效林分土壤中, 形成一套可持续、可复制、可推广的林木生物炭改良林地土壤与森林质量提升技术; 通过均匀翻土20-30CM, 使用林木废弃物炭化形成的林木生物炭全面摊铺, 上方覆土, 以防止雨水冲刷。

 上海森农林业有限公司 Sanju Forestry	编制人	编制日期	编制地点	编制单位	编制日期	编制地点	编制人	编制日期	编制地点
	编制人	编制日期	编制地点	编制单位	编制日期	编制地点	编制人	编制日期	编制地点
	编制人	编制日期	编制地点	编制单位	编制日期	编制地点	编制人	编制日期	编制地点

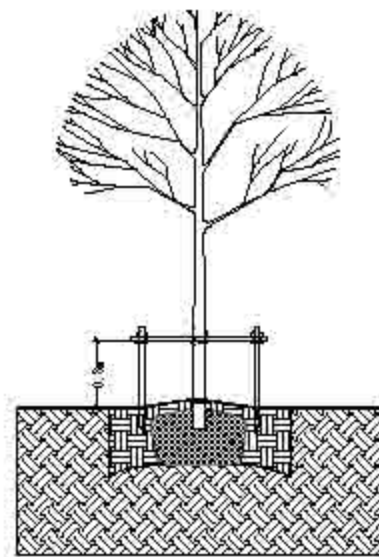

扁担桩



① 绑扎标准示意图01

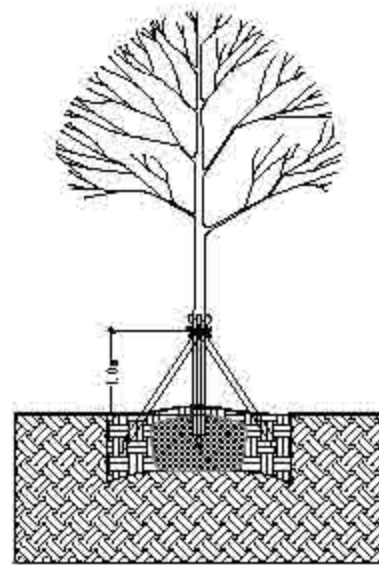

三角桩

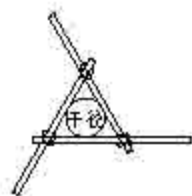

② 绑扎标准示意图02

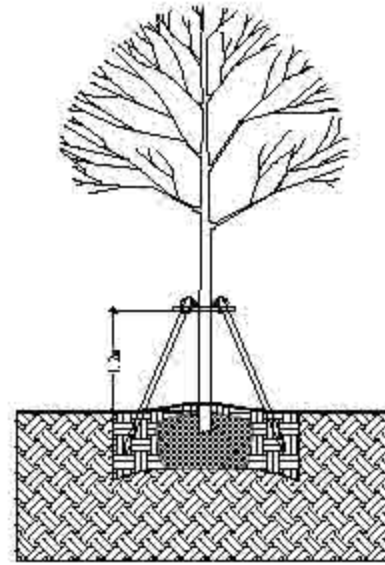

四角桩



③ 绑扎标准示意图03

### 苗木支撑绑扎要求说明:

总体原则: 根据树种、苗木规格分类进行支撑绑扎:

#### 1、乔木:

- 1) 一般抚育区域胸径大于6cm的乔木需采用毛竹以四角撑进行绑扎; 胸径小于6cm的乔木需采用毛竹以三角撑形式进行绑扎; 重点抚育地块胸径大于6cm的乔木需采用树棍以四角撑进行绑扎; 胸径小于6cm的乔木需采用树棍以三角撑形式进行绑扎;
- 2) 毛竹及树棍的平均直径必须大于1.5厘米以上, 胸径大于6cm的乔木竹杆/树棍长度2.0米以上, 胸径小于6cm的乔木竹杆/树棍长度1.5米以上;
- 3) 三角桩绑扎高度在畦面往上1.0米, 四角桩绑扎高度在畦面往上1.2米, 植入畦内深度均不低于30厘米;
- 4) 被绑树木主干处必须用麻布等材料进行保护, 绑扎应牢固。

#### 2、花灌木:

- 1) 一般抚育区域采用毛竹以扁担桩形式进行绑扎; 重点抚育地块采用树棍以扁担桩形式进行绑扎(丛生品种不需要绑扎);
- 2) 竹杆/树棍的平均直径必须大于1.5厘米以上, 竹杆/树棍长度1.1米以上;
- 3) 绑扎高度在畦面往上0.8米, 植入畦内深度不低于30厘米;
- 4) 被绑树木主干处必须用麻布等材料进行保护, 绑扎应牢固。

具体规格根据现场施工调整

 上海森景园林绿化有限公司 Sanju Forestry	编制人	设计人	审核人	作业设计	曹亮	魏勤	日期	2022	编制单位	上海市崇明区林业站
	编制日期	曹亮	曹亮	曹亮	曹亮	曹亮	日期	00-00-03	项目名称	2022年崇明区公益林抚育项目
	编制日期	曹亮	曹亮	曹亮	曹亮	曹亮	日期		编制内容	支撑绑扎示意图



向化镇位于崇明区位置

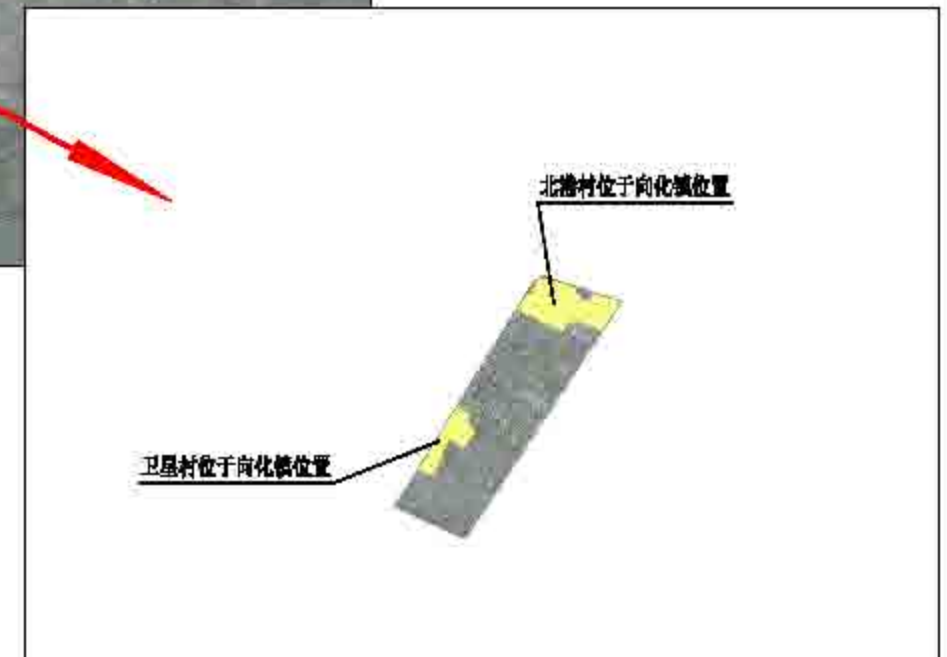

北港村位于向化镇位置

卫星村位于向化镇位置

 上海崇明区林业站 崇明林业站 崇明林业	项目名称	负责人姓名	编制人	作业设计	审核	日期	2022	编制单位	上海市崇明区林业站
				设计	设计	日期		项目名称	2022年崇明区公益林抚育项目
				审核	审核	日期	00-00-04	编制内容	向化镇抚育区域总图

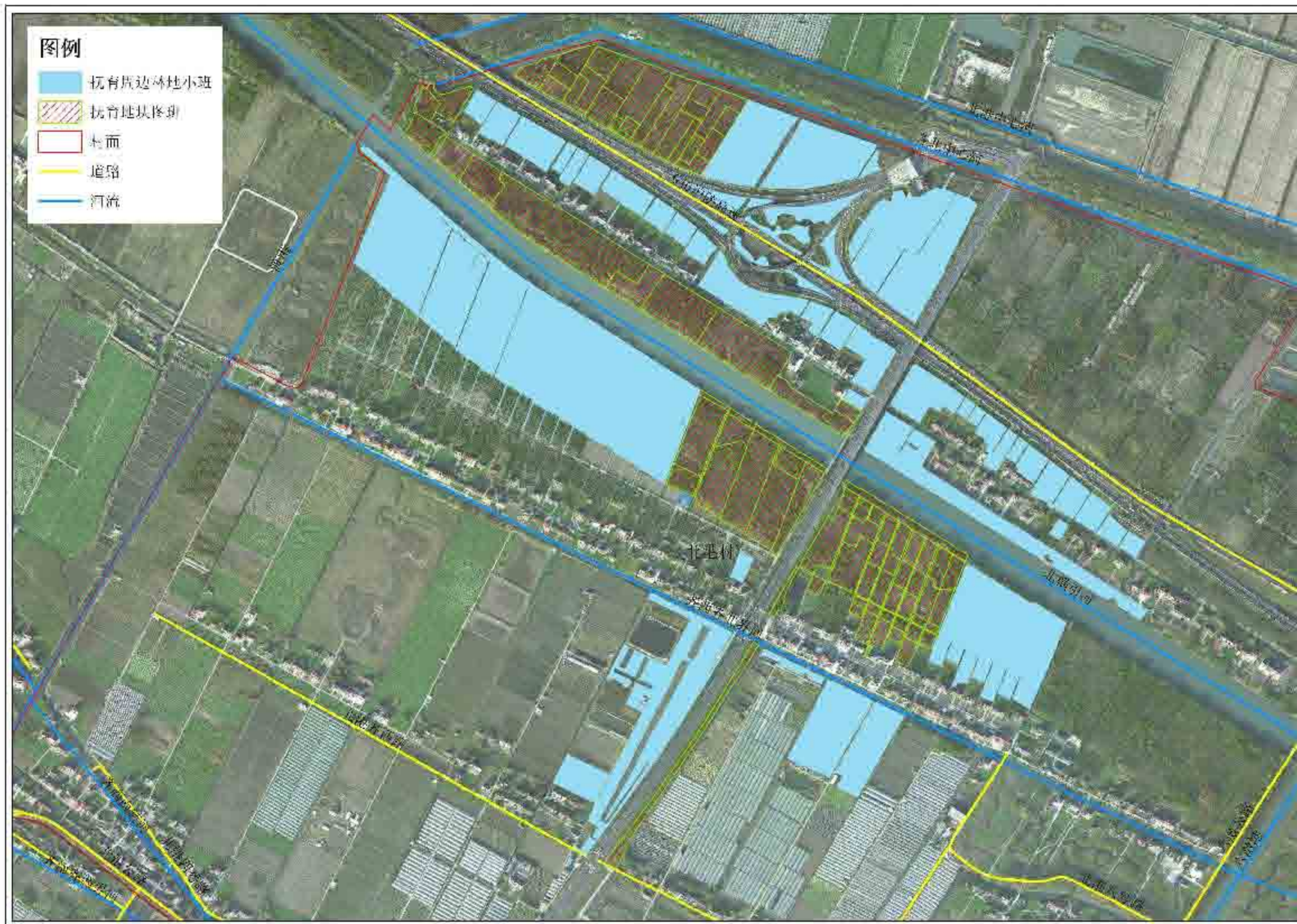

 上海园林绿化设计研究院 Shanghai Forestry	项目名称	负责人姓名	设计阶段	作业设计	审批	日期	2022	建设单位	上海市崇明区林业站
				设计	施建	日期		项目名称	2022年崇明区公益林抚育项目
				审核	施建	日期	00-00-05	图例	北港村林地分布图



**图例**

- 抚育周边林地小班
- 抚育地块图斑
- 村面
- 道路
- 河流



上海市林业规划设计研究院  
Shanghai Forestry

项目名称	卫星村	负责人姓名		设计阶段	作业设计	审批	施测	日期	2022	编制单位	上海市崇明区林业站
				设计	施志玲	设计	施志玲	日期		项目名称	2022年崇明区公益林抚育项目
				审核	施志	审核	00-00-06			图例	卫星村林地分布图

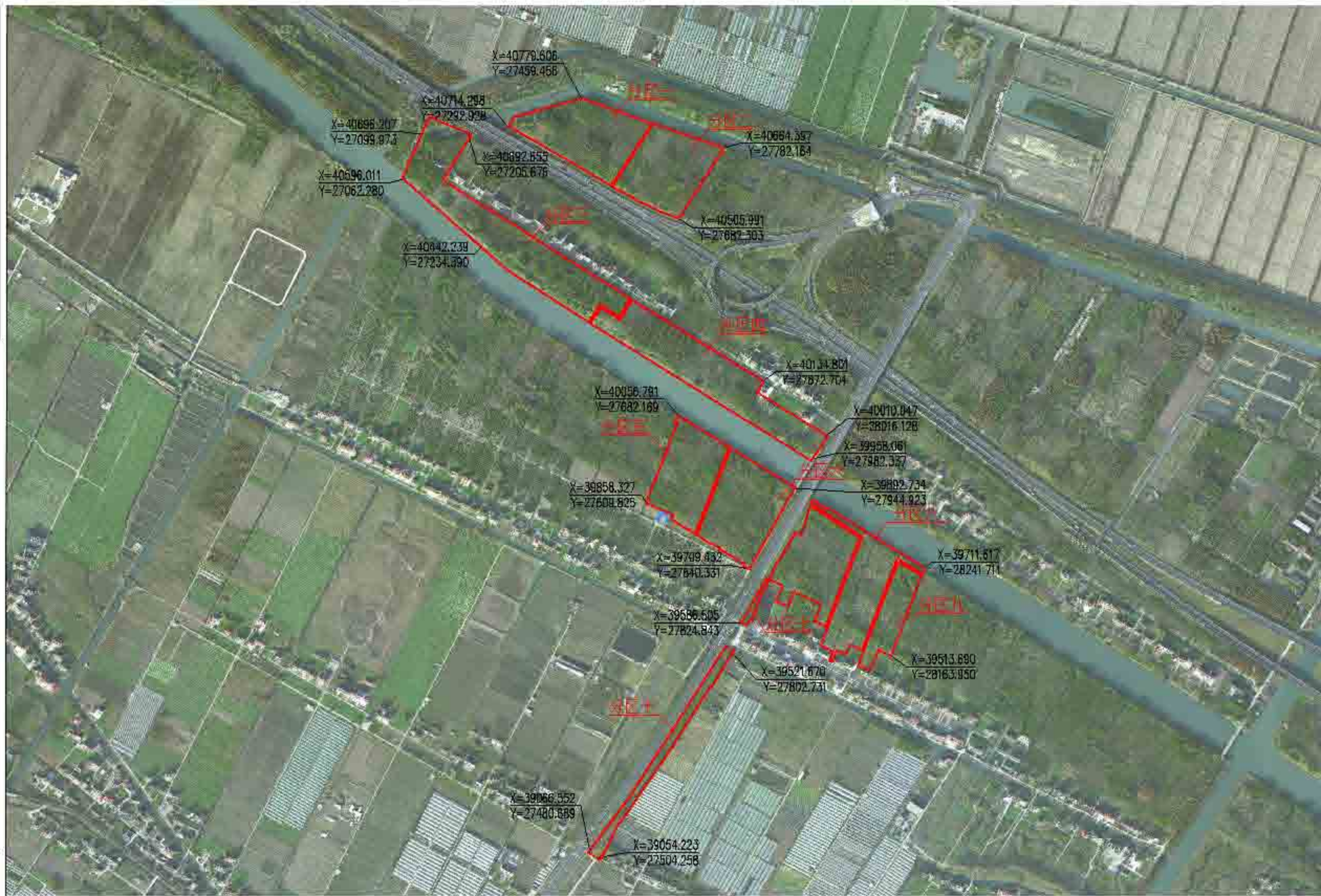

 上海森久林业股份有限公司 Senju Forestry	比例尺	设计人	编制日期	作业设计	图例	日期	2022	建设单位	上海市崇明区林业站
				签字	编制	比例	1:8000	项目名称	2022年崇明区公益林抚育项目
				审核	审核	图例编号	01-01-01	图例名称	向化镇-北港村抚育地块现状调查总图





2022年崇明区公益林抚育成效调查分区图一						
分区号	小班号	小班面积			小班名称	小班备注
		公顷	亩	平方米		
0001	001	001-1	1.2	18	公益林	现状为杉木林，林分质量中等
		001-2	1.5	22.5		
		001-3	1.8	27		
		001-4	2.1	31.5		
		001-5	2.4	36		
0002	002	002-1	1.1	16.5	公益林	现状为杉木林，林分质量中等
		002-2	1.3	19.5		
		002-3	1.5	22.5		
		002-4	1.7	25.5		
0003	003	003-1	1.4	21	公益林	现状为杉木林，林分质量中等
		003-2	1.6	24		
		003-3	1.8	27		
0004	004	004-1	1.2	18	公益林	现状为杉木林，林分质量中等
		004-2	1.4	21		
0005	005	005-1	1.3	19.5	公益林	现状为杉木林，林分质量中等
		005-2	1.5	22.5		
0006	006	006-1	1.4	21	公益林	现状为杉木林，林分质量中等
		006-2	1.6	24		
0007	007	007-1	1.5	22.5	公益林	现状为杉木林，林分质量中等
		007-2	1.7	25.5		
0008	008	008-1	1.6	24	公益林	现状为杉木林，林分质量中等
		008-2	1.8	27		
0009	009	009-1	1.7	25.5	公益林	现状为杉木林，林分质量中等
		009-2	1.9	28.5		
0010	010	010-1	1.8	27	公益林	现状为杉木林，林分质量中等
		010-2	2.0	30		
0011	011	011-1	1.9	28.5	公益林	现状为杉木林，林分质量中等
		011-2	2.1	31.5		
0012	012	012-1	2.0	30	公益林	现状为杉木林，林分质量中等
		012-2	2.2	33		
0013	013	013-1	2.1	31.5	公益林	现状为杉木林，林分质量中等
		013-2	2.3	34.5		
0014	014	014-1	2.2	33	公益林	现状为杉木林，林分质量中等
		014-2	2.4	36		
0015	015	015-1	2.3	34.5	公益林	现状为杉木林，林分质量中等
		015-2	2.5	37.5		
0016	016	016-1	2.4	36	公益林	现状为杉木林，林分质量中等
		016-2	2.6	39		
0017	017	017-1	2.5	37.5	公益林	现状为杉木林，林分质量中等
		017-2	2.7	40.5		
0018	018	018-1	2.6	39	公益林	现状为杉木林，林分质量中等
		018-2	2.8	42		
0019	019	019-1	2.7	40.5	公益林	现状为杉木林，林分质量中等
		019-2	2.9	43.5		
0020	020	020-1	2.8	42	公益林	现状为杉木林，林分质量中等
		020-2	3.0	45		



上海森久林业股份有限公司  
Senju Forestry

编制单位	编制日期	编制人
森久林业	2022	顾正玲
编制日期	编制人	顾正玲

编制日期	编制人	顾正玲
编制日期	编制人	顾正玲

编制日期	编制人	顾正玲
编制日期	编制人	顾正玲

编制日期	编制人	顾正玲
编制日期	编制人	顾正玲



2022年崇明区公共林抚育项目北港村苗木繁育基地现状调查分区图二

小班号	小班名称	小班面积		小班备注
		公顷	亩	
010001	北港村 苗木繁育基地	010001-01	1.12	1680
		010001-02	1.12	1680
		010001-03	1.12	1680
		010001-04	1.12	1680
		010001-05	1.12	1680
		010001-06	1.12	1680
		010001-07	1.12	1680
		010001-08	1.12	1680
		010001-09	1.12	1680
		010001-10	1.12	1680
010002	北港村 苗木繁育基地	010002-01	1.12	1680
		010002-02	1.12	1680
		010002-03	1.12	1680
		010002-04	1.12	1680
		010002-05	1.12	1680
		010002-06	1.12	1680
		010002-07	1.12	1680
		010002-08	1.12	1680
		010002-09	1.12	1680
		010002-10	1.12	1680
010003	北港村 苗木繁育基地	010003-01	1.12	1680
		010003-02	1.12	1680
		010003-03	1.12	1680
		010003-04	1.12	1680
		010003-05	1.12	1680
		010003-06	1.12	1680
		010003-07	1.12	1680
		010003-08	1.12	1680
		010003-09	1.12	1680
		010003-10	1.12	1680
010004	北港村 苗木繁育基地	010004-01	1.12	1680
		010004-02	1.12	1680
		010004-03	1.12	1680
		010004-04	1.12	1680
		010004-05	1.12	1680
		010004-06	1.12	1680
		010004-07	1.12	1680
		010004-08	1.12	1680
		010004-09	1.12	1680
		010004-10	1.12	1680
010005	北港村 苗木繁育基地	010005-01	1.12	1680
		010005-02	1.12	1680
		010005-03	1.12	1680
		010005-04	1.12	1680
		010005-05	1.12	1680
		010005-06	1.12	1680
		010005-07	1.12	1680
		010005-08	1.12	1680
		010005-09	1.12	1680
		010005-10	1.12	1680
010006	北港村 苗木繁育基地	010006-01	1.12	1680
		010006-02	1.12	1680
		010006-03	1.12	1680
		010006-04	1.12	1680
		010006-05	1.12	1680
		010006-06	1.12	1680
		010006-07	1.12	1680
		010006-08	1.12	1680
		010006-09	1.12	1680
		010006-10	1.12	1680
010007	北港村 苗木繁育基地	010007-01	1.12	1680
		010007-02	1.12	1680
		010007-03	1.12	1680
		010007-04	1.12	1680
		010007-05	1.12	1680
		010007-06	1.12	1680
		010007-07	1.12	1680
		010007-08	1.12	1680
		010007-09	1.12	1680
		010007-10	1.12	1680
010008	北港村 苗木繁育基地	010008-01	1.12	1680
		010008-02	1.12	1680
		010008-03	1.12	1680
		010008-04	1.12	1680
		010008-05	1.12	1680
		010008-06	1.12	1680
		010008-07	1.12	1680
		010008-08	1.12	1680
		010008-09	1.12	1680
		010008-10	1.12	1680
010009	北港村 苗木繁育基地	010009-01	1.12	1680
		010009-02	1.12	1680
		010009-03	1.12	1680
		010009-04	1.12	1680
		010009-05	1.12	1680
		010009-06	1.12	1680
		010009-07	1.12	1680
		010009-08	1.12	1680
		010009-09	1.12	1680
		010009-10	1.12	1680
010010	北港村 苗木繁育基地	010010-01	1.12	1680
		010010-02	1.12	1680
		010010-03	1.12	1680
		010010-04	1.12	1680
		010010-05	1.12	1680
		010010-06	1.12	1680
		010010-07	1.12	1680
		010010-08	1.12	1680
		010010-09	1.12	1680
		010010-10	1.12	1680

 上海森集林业股份有限公司 Senju Forestry	编制单位	编制人	编制日期	2022	编制地点	上海市崇明区林业站
	编制人	编制人	编制日期	11.15.2022	编制地点	2022年崇明区公益林抚育项目
	编制人	编制人	编制日期	01-01-03	编制地点	向化镇-北港村抚育地块现状调查分区图二



图例	调查区			备注		
	图例	面积	占比			
A1	空棚	442.17	27	空棚		
	竹类	442.17	27			
	其他	442.17	27			
A2	空棚	115.19	23	空棚		
	竹类	115.19	23			
	其他	115.19	23			
	其他	115.19	23			
	其他	115.19	23			
A3	空棚	416.11	26	空棚		
	竹类	416.11	26			
	其他	416.11	26			
	其他	416.11	26			
	其他	416.11	26			
	其他	416.11	26			
	其他	416.11	26			
A4	空棚	416.11	26	空棚		
	竹类	416.11	26			
	其他	416.11	26			
	其他	416.11	26			
	其他	416.11	26			
	其他	416.11	26			
	其他	416.11	26			
	其他	416.11	26			
	其他	416.11	26			
	其他	416.11	26			
	其他	416.11	26			
	其他	416.11	26			
	其他	416.11	26			
	其他	416.11	26			
	A5	空棚	416.11		26	空棚
竹类		416.11	26			
其他		416.11	26			
其他		416.11	26			
其他		416.11	26			
其他		416.11	26			
其他		416.11	26			
其他		416.11	26			
其他		416.11	26			
其他		416.11	26			
其他		416.11	26			
其他		416.11	26			
其他		416.11	26			
A6		空棚	416.11	26	空棚	
		竹类	416.11	26		
	其他	416.11	26			
	其他	416.11	26			
	其他	416.11	26			
	其他	416.11	26			
	其他	416.11	26			
	其他	416.11	26			
	其他	416.11	26			
	其他	416.11	26			
	其他	416.11	26			
	其他	416.11	26			
	其他	416.11	26			
	其他	416.11	26			



上海森久林业股份有限公司  
Senju Forestry

编制单位	森久林业	编制日期	2022	编制人	上海市崇明区林业站
编制人	顾正玲	编制日期	1:2500	编制人	2022年崇明区公益林抚育项目
编制日期	2022-07-04	编制日期		编制人	向化镇-北港村抚育地块现状调查分区图三

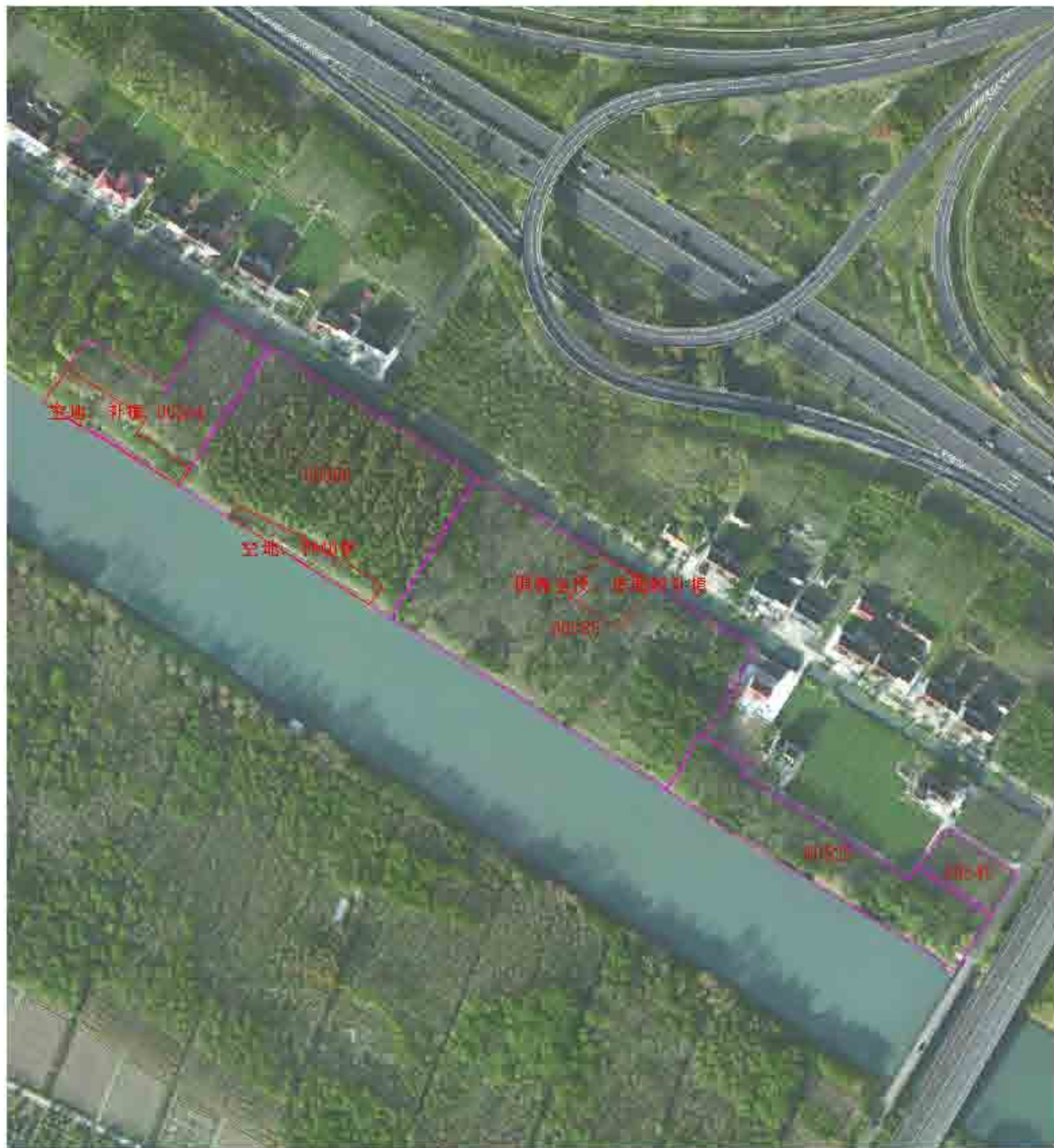

小班号	小班面积 (亩)	小班信息		备注 (小班号、小班名称、小班面积、小班用途)
		小班名称	小班面积 (亩)	
01010101	01010101-01	空地 补植	0.004	空地 补植
	01010101-02	空地 补植	0.004	
	01010101-03	空地 补植	0.004	
	01010101-04	空地 补植	0.004	
	01010101-05	空地 补植	0.004	
	01010101-06	空地 补植	0.004	
	01010101-07	空地 补植	0.004	
	01010101-08	空地 补植	0.004	
	01010101-09	空地 补植	0.004	
	01010101-10	空地 补植	0.004	
01010102	01010102-01	空地 补植	0.004	空地 补植
	01010102-02	空地 补植	0.004	
	01010102-03	空地 补植	0.004	
	01010102-04	空地 补植	0.004	
	01010102-05	空地 补植	0.004	
	01010102-06	空地 补植	0.004	
	01010102-07	空地 补植	0.004	
	01010102-08	空地 补植	0.004	
	01010102-09	空地 补植	0.004	
	01010102-10	空地 补植	0.004	
01010103	01010103-01	空地 补植	0.004	空地 补植
	01010103-02	空地 补植	0.004	
	01010103-03	空地 补植	0.004	
	01010103-04	空地 补植	0.004	
	01010103-05	空地 补植	0.004	
	01010103-06	空地 补植	0.004	
	01010103-07	空地 补植	0.004	
	01010103-08	空地 补植	0.004	
	01010103-09	空地 补植	0.004	
	01010103-10	空地 补植	0.004	
01010104	01010104-01	空地 补植	0.004	空地 补植
	01010104-02	空地 补植	0.004	
	01010104-03	空地 补植	0.004	
	01010104-04	空地 补植	0.004	
	01010104-05	空地 补植	0.004	
	01010104-06	空地 补植	0.004	
	01010104-07	空地 补植	0.004	
	01010104-08	空地 补植	0.004	
	01010104-09	空地 补植	0.004	
	01010104-10	空地 补植	0.004	
01010105	01010105-01	空地 补植	0.004	空地 补植
	01010105-02	空地 补植	0.004	
	01010105-03	空地 补植	0.004	
	01010105-04	空地 补植	0.004	
	01010105-05	空地 补植	0.004	
	01010105-06	空地 补植	0.004	
	01010105-07	空地 补植	0.004	
	01010105-08	空地 补植	0.004	
	01010105-09	空地 补植	0.004	
	01010105-10	空地 补植	0.004	

 上海森集林业股份有限公司 Senju Forestry	编制单位	编制人	编制日期	作业设计	审核	日期	2022	编制单位	上海市崇明区林业站
				编制	编制	日期	1:2500	编制日期	2022年崇明区公益林抚育项目
				编制	编制	日期	01-01-05		编制日期



向化镇北港村公益林抚育项目 白化现状调查表 北港村				
小班号	小班面积 (亩)	树种别区		理论公顷株数及株高 (公顷株下见附表及作业设计表)
		名称	株数	
00525	1.2	黄杉	1.0-1.5	1
		黄杉	1.0-1.5	1
		黄杉	1.0-1.5	1
		黄杉	1.0-1.5	1
		黄杉	1.0-1.5	1
		黄杉	1.0-1.5	1
		黄杉	1.0-1.5	1
		黄杉	1.0-1.5	1
		黄杉	1.0-1.5	1
		黄杉	1.0-1.5	1
		黄杉	1.0-1.5	1
		黄杉	1.0-1.5	1
		黄杉	1.0-1.5	1
		黄杉	1.0-1.5	1
00526	1.2	黄杉	1.0-1.5	1
		黄杉	1.0-1.5	1
		黄杉	1.0-1.5	1
		黄杉	1.0-1.5	1
		黄杉	1.0-1.5	1
		黄杉	1.0-1.5	1
		黄杉	1.0-1.5	1
		黄杉	1.0-1.5	1
		黄杉	1.0-1.5	1
		黄杉	1.0-1.5	1
		黄杉	1.0-1.5	1
		黄杉	1.0-1.5	1
		黄杉	1.0-1.5	1
		黄杉	1.0-1.5	1
00527	0.6	黄杉	1.0-1.5	1
		黄杉	1.0-1.5	1
		黄杉	1.0-1.5	1
		黄杉	1.0-1.5	1
00528	1.4	黄杉	1.0-1.5	1
		黄杉	1.0-1.5	1
		黄杉	1.0-1.5	1
		黄杉	1.0-1.5	1
		黄杉	1.0-1.5	1
		黄杉	1.0-1.5	1
		黄杉	1.0-1.5	1
		黄杉	1.0-1.5	1
		黄杉	1.0-1.5	1
		黄杉	1.0-1.5	1
		黄杉	1.0-1.5	1
		黄杉	1.0-1.5	1
		黄杉	1.0-1.5	1
		黄杉	1.0-1.5	1
00529	1.4	黄杉	1.0-1.5	1
		黄杉	1.0-1.5	1
		黄杉	1.0-1.5	1
		黄杉	1.0-1.5	1
		黄杉	1.0-1.5	1
		黄杉	1.0-1.5	1
		黄杉	1.0-1.5	1
		黄杉	1.0-1.5	1
		黄杉	1.0-1.5	1
		黄杉	1.0-1.5	1
		黄杉	1.0-1.5	1
		黄杉	1.0-1.5	1
		黄杉	1.0-1.5	1
		黄杉	1.0-1.5	1



上海森久林业股份有限公司  
Senju Forestry

编制单位	森久林业
编制人	陈立峰
编制日期	2022.07.01-06

作业设计	黄杉	株数	113500
黄杉	株数	113500	113500
黄杉	株数	113500	113500

编制日期	2022
编制日期	2022.07.01-06

编制单位	上海市崇明区林业站
编制日期	2022年崇明区公益林抚育项目
编制日期	向化镇-北港村抚育地块现状调查分区图五



2022年崇明区公益林抚育项目一期项目地块现状调查分区图

分区号	小班号	小班面积/公顷			小班名称/说明
		小班	小班	小班	
001	01164	1.18	1.18	1.18	公益林小班
	01165	1.18	1.18	1.18	
	01166	1.18	1.18	1.18	
	01167	1.18	1.18	1.18	
	01168	1.18	1.18	1.18	
	01169	1.18	1.18	1.18	
	01170	1.18	1.18	1.18	
	01171	1.18	1.18	1.18	
	01172	1.18	1.18	1.18	
	01173	1.18	1.18	1.18	
	01174	1.18	1.18	1.18	
	01175	1.18	1.18	1.18	
	01176	1.18	1.18	1.18	
	01177	1.18	1.18	1.18	
	01178	1.18	1.18	1.18	
002	01179	1.18	1.18	1.18	公益林小班
	01180	1.18	1.18	1.18	
	01181	1.18	1.18	1.18	
	01182	1.18	1.18	1.18	
	01183	1.18	1.18	1.18	
	01184	1.18	1.18	1.18	
	01185	1.18	1.18	1.18	
	01186	1.18	1.18	1.18	
	01187	1.18	1.18	1.18	
	01188	1.18	1.18	1.18	
	01189	1.18	1.18	1.18	
	01190	1.18	1.18	1.18	
	01191	1.18	1.18	1.18	
	01192	1.18	1.18	1.18	
	01193	1.18	1.18	1.18	
003	01194	1.18	1.18	1.18	公益林小班
	01195	1.18	1.18	1.18	
	01196	1.18	1.18	1.18	
	01197	1.18	1.18	1.18	
	01198	1.18	1.18	1.18	
	01199	1.18	1.18	1.18	
	01200	1.18	1.18	1.18	
	01201	1.18	1.18	1.18	
	01202	1.18	1.18	1.18	
	01203	1.18	1.18	1.18	
	01204	1.18	1.18	1.18	
	01205	1.18	1.18	1.18	
	01206	1.18	1.18	1.18	
	01207	1.18	1.18	1.18	
	01208	1.18	1.18	1.18	
004	01209	1.18	1.18	1.18	公益林小班
	01210	1.18	1.18	1.18	
	01211	1.18	1.18	1.18	
	01212	1.18	1.18	1.18	
	01213	1.18	1.18	1.18	
	01214	1.18	1.18	1.18	
	01215	1.18	1.18	1.18	
	01216	1.18	1.18	1.18	
	01217	1.18	1.18	1.18	
	01218	1.18	1.18	1.18	
	01219	1.18	1.18	1.18	
	01220	1.18	1.18	1.18	
	01221	1.18	1.18	1.18	
	01222	1.18	1.18	1.18	
	01223	1.18	1.18	1.18	

 上海森景林业股份有限公司 Senju Forestry	编制单位	编制人	编制日期	2022	编制单位	上海市崇明区林业站
	编制人	编制人	编制日期	1:1500	编制日期	2022年崇明区公益林抚育项目
	编制人	编制人	编制日期	01-01-07	编制日期	向化镇-北港村抚育地块现状调查分区图六



序号	小班号	小班信息			小班名称
		名称	面积	小班编号	
01001	01001	01001	0.15	01001	公共绿地
01004	01004	01004	0.15	01004	公共绿地
		01004	0.15	01004	
		01004	0.15	01004	
		01004	0.15	01004	
		01004	0.15	01004	
		01004	0.15	01004	
		01004	0.15	01004	
		01004	0.15	01004	
		01004	0.15	01004	
		01004	0.15	01004	
01005	01005	01005	0.15	01005	公共绿地
		01005	0.15	01005	
		01005	0.15	01005	
		01005	0.15	01005	
		01005	0.15	01005	
		01005	0.15	01005	
		01005	0.15	01005	
		01005	0.15	01005	
		01005	0.15	01005	
		01005	0.15	01005	
01006	01006	01006	0.15	01006	公共绿地
		01006	0.15	01006	
		01006	0.15	01006	
		01006	0.15	01006	
		01006	0.15	01006	
		01006	0.15	01006	
		01006	0.15	01006	
		01006	0.15	01006	
		01006	0.15	01006	
		01006	0.15	01006	
01007	01007	01007	0.15	01007	公共绿地
		01007	0.15	01007	
		01007	0.15	01007	
		01007	0.15	01007	
		01007	0.15	01007	
		01007	0.15	01007	
		01007	0.15	01007	
		01007	0.15	01007	
		01007	0.15	01007	
		01007	0.15	01007	
01008	01008	01008	0.15	01008	公共绿地
		01008	0.15	01008	
		01008	0.15	01008	
		01008	0.15	01008	
		01008	0.15	01008	
		01008	0.15	01008	
		01008	0.15	01008	
		01008	0.15	01008	
		01008	0.15	01008	
		01008	0.15	01008	
01009	01009	01009	0.15	01009	公共绿地
		01009	0.15	01009	
		01009	0.15	01009	
		01009	0.15	01009	
		01009	0.15	01009	
		01009	0.15	01009	
		01009	0.15	01009	
		01009	0.15	01009	
		01009	0.15	01009	
		01009	0.15	01009	
01010	01010	01010	0.15	01010	公共绿地
		01010	0.15	01010	
		01010	0.15	01010	
		01010	0.15	01010	
		01010	0.15	01010	
		01010	0.15	01010	
		01010	0.15	01010	
		01010	0.15	01010	
		01010	0.15	01010	
		01010	0.15	01010	
01011	01011	01011	0.15	01011	公共绿地
		01011	0.15	01011	
		01011	0.15	01011	
		01011	0.15	01011	
		01011	0.15	01011	
		01011	0.15	01011	
		01011	0.15	01011	
		01011	0.15	01011	
		01011	0.15	01011	
		01011	0.15	01011	
01012	01012	01012	0.15	01012	公共绿地
		01012	0.15	01012	
		01012	0.15	01012	
		01012	0.15	01012	
		01012	0.15	01012	
		01012	0.15	01012	
		01012	0.15	01012	
		01012	0.15	01012	
		01012	0.15	01012	
		01012	0.15	01012	
01013	01013	01013	0.15	01013	公共绿地
		01013	0.15	01013	
		01013	0.15	01013	
		01013	0.15	01013	
		01013	0.15	01013	
		01013	0.15	01013	
		01013	0.15	01013	
		01013	0.15	01013	
		01013	0.15	01013	
		01013	0.15	01013	
01014	01014	01014	0.15	01014	公共绿地
		01014	0.15	01014	
		01014	0.15	01014	
		01014	0.15	01014	
		01014	0.15	01014	
		01014	0.15	01014	
		01014	0.15	01014	
		01014	0.15	01014	
		01014	0.15	01014	
		01014	0.15	01014	
01015	01015	01015	0.15	01015	公共绿地
		01015	0.15	01015	
		01015	0.15	01015	
		01015	0.15	01015	
		01015	0.15	01015	
		01015	0.15	01015	
		01015	0.15	01015	
		01015	0.15	01015	
		01015	0.15	01015	
		01015	0.15	01015	



上海森久林业股份有限公司  
Senju Forestry

编制单位	森久林业	编制日期	2022	编制人	上海市崇明区林业站
编制人	顾立玲	编制日期	1.15.00	编制人	2022年崇明区公益林抚育项目
编制人	顾立玲	编制日期	01-01-08	编制人	向化镇-北港村抚育地块现状调查分区图七



图幅号	图幅名称	图幅面积			备注
		公顷	亩	平方米	
U12	U1201	U1201-01	0.01	0.15	现状为耕地
		U1201-02	0.01	0.15	
		U1201-03	0.01	0.15	
		U1201-04	0.01	0.15	
		U1201-05	0.01	0.15	
		U1201-06	0.01	0.15	
		U1201-07	0.01	0.15	
		U1201-08	0.01	0.15	
		U1201-09	0.01	0.15	
		U1201-10	0.01	0.15	
U13	U1301	U1301-01	0.01	0.15	现状为耕地
		U1301-02	0.01	0.15	
		U1301-03	0.01	0.15	
		U1301-04	0.01	0.15	
		U1301-05	0.01	0.15	
		U1301-06	0.01	0.15	
		U1301-07	0.01	0.15	
		U1301-08	0.01	0.15	
		U1301-09	0.01	0.15	
		U1301-10	0.01	0.15	
U14	U1401	U1401-01	0.01	0.15	现状为耕地
		U1401-02	0.01	0.15	
		U1401-03	0.01	0.15	
		U1401-04	0.01	0.15	
		U1401-05	0.01	0.15	
		U1401-06	0.01	0.15	
		U1401-07	0.01	0.15	
		U1401-08	0.01	0.15	
		U1401-09	0.01	0.15	
		U1401-10	0.01	0.15	
U15	U1501	U1501-01	0.01	0.15	现状为耕地
		U1501-02	0.01	0.15	
		U1501-03	0.01	0.15	
		U1501-04	0.01	0.15	
		U1501-05	0.01	0.15	
		U1501-06	0.01	0.15	
		U1501-07	0.01	0.15	
		U1501-08	0.01	0.15	
		U1501-09	0.01	0.15	
		U1501-10	0.01	0.15	
U16	U1601	U1601-01	0.01	0.15	现状为耕地
		U1601-02	0.01	0.15	
		U1601-03	0.01	0.15	
		U1601-04	0.01	0.15	
		U1601-05	0.01	0.15	
		U1601-06	0.01	0.15	
		U1601-07	0.01	0.15	
		U1601-08	0.01	0.15	
		U1601-09	0.01	0.15	
		U1601-10	0.01	0.15	



上海森久林业股份有限公司  
Senju Forestry

编制单位	森久林业
编制人	顾正玲
编制日期	2022.07.01-09

编制日期	2022
编制比例尺	1:2000

编制单位 上海市崇明区林业站  
项目名称 2022年崇明区公益林抚育项目  
图幅名称 向化镇-北港村抚育地块现状调查分区图八





2022年崇明区公益林抚育项目 向化镇北港村北港村

小班号	小班面积(亩)	树种组成			现场考察结果及备注(具体加工见图表及作业设计表)
		名称	规格	实际数量	
01001	0.01	青冈	φ12-15	14	阔叶林、常绿阔叶林、杂木林
		黄杉	φ12-15	90	
		女贞	φ12-15	48	
01002	0.01	黄杉	φ17-18	64	阔叶林、常绿阔叶林、杂木林
		赤杨	φ6-8	2	
		紫杉	φ17-18	42	
		女贞	φ15-15	57	
01011	0.03	青冈	φ8-8	2	阔叶林
		赤杨	φ12-12	1	
01054	0.07	青冈	φ25-30	2	阔叶林、常绿阔叶林、杂木林
		女贞	φ15-18	27	
		赤杨	φ12-12	3	
		青冈	φ8-10	5	
01034	0.03	青冈	φ8-10	5	阔叶林
		赤杨	φ6-8	2	
01027	0.04	女贞	φ12-15	22	阔叶林、常绿阔叶林
		青冈	φ8-10	2	
		赤杨	φ12-12	13	
		青冈	φ25-30	2	
01007	0.01	女贞	φ15-18	22	阔叶林
		青冈	φ8-10	2	
01035	0.01	青冈	φ15-15	110	阔叶林、常绿阔叶林、杂木林
		赤杨	φ12-12	3	
		女贞	φ12-15	5	
		青冈	φ12-15	14	
01051	0.01	青冈	φ15-18	68	阔叶林、常绿阔叶林、杂木林、女贞
		赤杨	φ15-18	2	
		黄杉	φ12-15	107	
		女贞	φ15-15	18	



上海崇明区林业站  
Senju Forestry

编制单位	编制人	编制日期	作业设计	审核	日期	日期	2022	编制单位	上海市崇明区林业站
			编制	审核	日期	日期	1:1000	项目名称	2022年崇明区公益林抚育项目
			编制	审核	日期	01-01-10		图例	向化镇-北港村抚育地块现状调查分区图九

2022年崇明区公益林抚育项目--向化镇现状调查表--北港村



小班号	小班面积(亩)	树种组成			现场考察结果及意见(具体施工见图纸及作业设计表)
		名称	规格	实际数量	
02359	8.5	落羽杉	4.5-15	201	伐落落羽杉、女贞、补植26株
		苦槠	4.0-12	2	
		女贞	4.5-15	130	
		女贞	精养	13	
		无患子	4.0-6	17	
		无患子	4.5-15	40	
		无患子	精养	8	
		榿木	4.2-15	68	
		朴树	精养	8	
		可松	4.5-30	2	



上海市崇明区林业站  
Senju Forestry

项目号	责任人姓名	编制日期	作业设计	审核	日期	日期	2022	编制单位	上海市崇明区林业站
			编制	编制	日期	日期	1:2000	项目名称	2022年崇明区公益林抚育项目
			审核	编制	日期	日期		图例	向化镇-北港村抚育地块现状调查分区图十

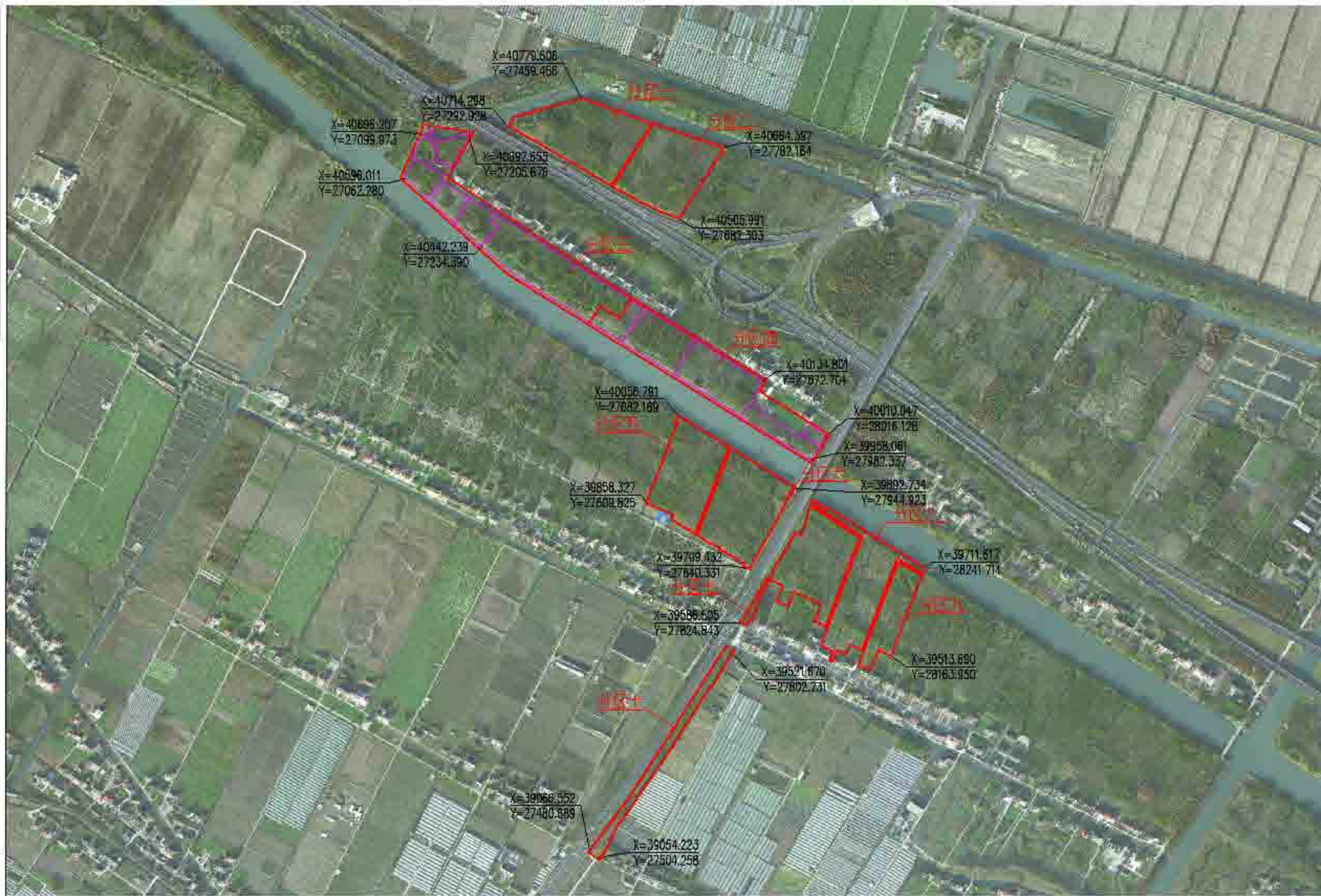

 上海森久林业股份有限公司 Senju Forestry	比例尺	设计人	编制日期	作业设计	专业	日期	日期	2022	编制单位	上海市崇明区林业站
				设计	设计	日期	比例	1:8000	项目名称	2022年崇明区公益林抚育项目
				设计	设计	日期	图号	01-02-01	图名	向化镇-北港村抚育地块作业设计总图



2022年崇明区公益林抚育项目--向化镇作业设计 附表一-北桥村

小班号		抚育作业设计										备注
		间伐(乔木)			割灌		补植			修枝		
		树种	规格	数量(株)	树种	数量	树种	规格	数量(株)	树种	数量(株)	
00010	间伐补植	女贞	φ10-15	20			无患子	φ10	1	无患子、无患子	21	G1-间伐
00011	间伐	女贞	φ10-15	80						女贞、无患子	87	
00012	间伐	无患子	φ8-10	18						无患子	18	
		无患子	φ10-15	18						无患子	18	
00013	间伐补植	女贞	φ10-15	17			无患子	φ10	3	无患子、无患子	20	G1-间伐
		无患子	φ10-15	54						无患子	54	
00014	间伐补植	女贞	φ10-15	168			女贞	φ10	168	女贞	168	G1-间伐补植
00015	间伐	无患子	φ10-15	191						无患子	191	
00016	间伐	女贞	φ10-15	11						女贞	11	
		女贞	φ10	10						女贞	10	
00017	间伐补植	女贞	φ10-15	20			女贞	φ10	274		294	G1-间伐
		女贞	φ10-20	16						女贞、无患子	16	
		女贞	φ10-15	15						女贞、无患子	15	
		女贞	φ10	387						女贞	387	
00018	间伐	女贞	φ10-15	17							17	
		女贞	φ10-15	10						女贞、女贞	10	
00019	间伐	女贞	φ10-20	17							17	
		女贞	φ10-20	17						女贞、女贞	17	
00020	间伐补植				女贞	φ10	10				10	G1-间伐
00020	间伐补植	无患子	φ10-15	113			女贞	φ10	23		136	G1-间伐
		女贞	φ10-15	135			女贞	φ10	230	无患子、女贞	365	G1-间伐
		女贞	φ10	10			女贞	φ10	10		20	G1-间伐



上海森久林业股份有限公司  
Senju Forestry

编制人	审核人	编制日期	作业设计	专业	日期	日期	2022	编制单位	上海市崇明区林业站
			编制人	专业	日期	日期	1:1500	项目名称	2022年崇明区公益林抚育项目
			编制人	专业	日期	日期	01-02-02	图名	向化镇-北桥村抚育地块作业设计分区图一



2022年崇明区公益林抚育项目 向化镇作业设计一览表 北港村

小班号	类型	抚育作业设计										备注	
		间伐(乔木)			间伐		补植			修枝			
		树径	规格	数量(株)	树种	数量	树径	规格	数量(株)	树种	数量(株)		
00036	间伐(补植)	常绿阔	φ11-13	23								全林、间伐	00036
		常绿阔	φ8-10	19									
		常绿阔	φ6-8	37									
00035	间伐(补植)	常绿阔	φ11-13	16								全林、间伐	00035
		常绿阔	φ8-10	13									
		常绿阔	φ11-13	19		常绿阔	φ8-10	100					
00039	间伐	常绿阔	φ8-10	204								全林、间伐	00039
		常绿阔	φ6-8	4									
00038	间伐	常绿阔	φ10-12	37								全林、间伐	00038
		常绿阔	φ10-13	3									
00040	间伐(补植)	常绿阔	φ8-10	129		常绿阔	φ11-13	142				全林、间伐	00040
		常绿阔	φ6-8	4									
00037	间伐	常绿阔	φ12-15	28								全林、间伐	00037
		常绿阔	φ8-10	3									
00028	间伐(补植)	常绿阔	φ8-10	190		常绿阔	φ11-13	246				全林、间伐	00028
		常绿阔	φ10-12	115		常绿阔	φ11-13	27					
00032	间伐(补植)	常绿阔	φ10-12	4								全林、间伐	00032
		常绿阔	φ6-8	4									
00030	间伐(补植)	常绿阔	φ22-25	1		常绿阔	φ11-13	10				全林、间伐	00030
		常绿阔	φ12-15	2									
00034	间伐(补植)	常绿阔	φ6-8	4								全林、间伐	00034
		常绿阔	φ11-13	39									
00031	间伐(补植)	常绿阔	φ6-8	26		常绿阔	φ8-10	2				全林、间伐	00031



上海森久林业股份有限公司  
Senju Forestry

设计单位

设计人姓名

编制日期

作业设计

专业

页数

日期

2022

编制人

上海市崇明区林业站

审核人

2022年崇明区公益林抚育项目

编制人

向化镇-北港村抚育地块作业设计分区图二

2022年崇明区公益林抚育项目 向化镇作业设计一览表 北港村



小班号	说明	抚育作业设计									备注	
		间伐(乔木)			间伐(灌木)			补植				
		树种	规格	数量(株)	树种	数量	树种	规格	数量(株)	树种		数量(株)
06235	间伐	青冈栎	Φ8-10	7			杉木	Φ4-7	6	青冈栎、杉木	304	三年一抚育
06236	间伐	青冈栎	Φ8-10	24			杉木	Φ4-7	25	青冈栎、杉木	128	三年一抚育
		赤杨	Φ8-10	10			杉木	Φ4-7	25			
06237	间伐	青冈栎	Φ8-10	23						杉木、赤杨	30	三年一抚育
		赤杨	Φ8-10	12								
		赤杨	Φ8-10	21								
0624	间伐	杉木	Φ12-15	25			青冈栎	Φ4-7	100			三年一抚育
		杉木	Φ8-10	15								
		杉木	Φ7-8	2								
		杉木	Φ7-8	9								
06118	间伐	青冈栎	Φ10-12	152			杉木	Φ4-7	62			三年一抚育
		杉木	Φ7-10	14								
		赤杨	Φ8-10	197			杉木	Φ4-7	104			
		赤杨	Φ7-10	231								
06130	间伐	杉木	Φ7-10	23						杉木、赤杨	103	三年一抚育
		杉木	Φ7-10	27								
		杉木	Φ5-10	15								
		杉木	Φ7-10	22								
		杉木	Φ7-10	22								



上海森久林业股份有限公司  
Senju Forestry

设计单位	森久林业	设计人	顾立珍	审核人	顾立珍	日期	2022	设计日期	2022	设计地点	上海市崇明区林业站
设计日期	2022	设计比例	1:2500	设计内容	2022年崇明区公益林抚育项目	设计图号		设计图名	向化镇-北港村抚育地块作业设计分区图三		

2022年崇明区公益林抚育项目 向化镇作业设计 一览表 北港村



小班号	类型	抚育作业设计										备注		
		间伐(乔木)			副业		补植			修枝				
		树种	规格	数量(株)	树种	数量	树种	规格	数量(株)	树种	数量(株)			
00200	间伐 空地	国槐	Φ12-16	58			榿木	Φ12-16	51			空地补植 数量	320	无前一工程
		榿木	Φ17-18	3										
		榿木	Φ12-16	15										
		榿木	Φ17-18	10										
00200	间伐 空地	榿木	Φ8-10	57			榿木	Φ12-16	10			空地补植 数量	860	无前一工程 前一工程
		榿木	Φ10-12	37										
		榿木	Φ17-18	73										
		榿木	Φ12-16	14										
00200	间伐 空地	榿木	Φ17-20	11										
		榿木	Φ10-12	87			榿木	Φ12-16	10			空地补植 数量	800	无前一工程 前一工程
		榿木	Φ10-12	82										
		榿木	Φ12-20	10										
榿木	Φ10-12	43												
00200	间伐 空地	榿木	Φ8-10	35										
		榿木	Φ12-16	25										
		榿木	Φ17-18	9										
		榿木	Φ10-12	91										
00200	间伐 空地	榿木	Φ12-16	50										
		榿木	Φ10-12	41										
		榿木	Φ17-18	38										
		榿木	Φ8-10	1										

 上海森聚林业股份有限公司 Senju Forestry	设计	设计人	编制	作业设计	年度	2022	编制单位	上海市崇明区林业站
	审核		审核	编制	日期	2022	工程名称	2022年崇明区公益林抚育项目
	审批		审批	日期	01-02-05		编制人	向化镇-北港村抚育地块作业设计分区图四

2022年崇明区公益林抚育项目 向化镇作业设计 (范围: 北港村)



抚育作业设计												
小班号	类型	间伐(乔木)			间疏		补植			修枝		备注
		树种	规格	数量(株)	树种	数量	树种	规格	数量(株)	树种	数量(株)	
000001	郁闭									间伐木: 无 间伐木: 香樟 间伐木: 榿木	20%	
000002	间伐	栎类	φ12-15	10						间伐木: 栎类 间伐木: 榿木	20%	间伐木规格20
		香樟	φ10-12	10								
000003	间伐	香樟	φ10-12	24						间伐木: 香樟 间伐木: 榿木	20%	
000004	间伐	栎类	φ15-18	3						间伐木: 栎类 间伐木: 榿木	20%	间伐木规格15
		香樟	φ10-12	3								
		榿木	φ10-12	3								
000005	间伐	栎类	φ14-18	30						间伐木: 栎类 间伐木: 榿木 间伐木: 香樟	20%	
		香樟	φ10-12	15								
		榿木	φ10-12	15								
000006	间伐	栎类	φ15-18	30						间伐木: 栎类 间伐木: 榿木 间伐木: 香樟	20%	
		香樟	φ10-12	15								
		榿木	φ10-12	15								

 上海森聚林业股份有限公司 Senju Forestry	设计	设计人	编制	作业设计	年度	2022	编制	上海市崇明区林业站
				编制	编制	1:1500	编制	2022年崇明区公益林抚育项目
				编制	日期	01-02-06	编制	向化镇-北港村抚育地块作业设计分区图五



2022年崇明区公益林抚育项目——向化镇作业设计 蔡家一北港村

抚育作业设计

小班号	类型	间伐(乔木)			疏伐		补植		修枝		备注
		树种	规格	数量(株)	树种	数量	树种	规格	数量(株)	树种	
00066	二类	杉木	4.5-20	3						修枝、卫生、安全等	无苗木补植
		乌桕、樟子松	行道	12							
00067	二类	杉木	4.5-20	5						修枝、卫生、安全等	无苗木补植
		樟木	4.5-20	61							
		女贞	4.5-20	12							
		香樟	4.5-10	2							
		云杉	4.5-20	5							
		阔叶	4.5-10	5							
00070	二类	杉木	4.5-20	7						修枝、卫生、安全等	无苗木补植
		樟木	4.5-20	6							
		女贞	4.5-10	3							
		樟木	4.5-10	11							
00082	二类	杉木	4.5-20	24						修枝、卫生、安全等	无苗木补植
		女贞	4.5-10	2							
		樟木	4.5-20	25							
		香樟	4.5-20	2							
00083	二类	阔叶	行道	24						修枝、卫生、安全等	无苗木补植
		女贞	4.5-10	22							
		乌桕	4.5-20	25							
		樟木	4.5-20	3							
00084	二类	女贞	行道	3						修枝、卫生、安全等	无苗木补植
		樟木	行道	3							



 上海森聚林业股份有限公司 Senju Forestry	设计单位	设计人	编制日期	作业设计	年度	期数	日期	2022	编制单位	上海市崇明区林业站
	审核	审核人	编制	编制	年度	期数	日期	1:1500	工程名称	2022年崇明区公益林抚育项目
	审批	审批人	编制	编制	年度	期数	日期	01-02-07	编制	向化镇-北港村抚育地块作业设计分区图六

2022年崇明区公益林抚育项目 向化镇作业设计一览表 北港村



小班号	抚育作业设计										备注
	间伐(乔木)			割灌			补植		修枝		
	树种	规格	数量(株)	树种	数量	树种	规格	数量(株)	树种	数量(株)	
01001	阔叶	胸径<10	18						阔叶	117	
01002	修枝								阔叶	117株	心腐木等乔木
01003	阔叶	胸径<10	15						阔叶	90	
01004	阔叶	胸径<10	20						阔叶	80	
01005	阔叶	胸径<10	15						阔叶	60	
01006	阔叶	胸径<10	20						阔叶	101	心腐木等乔木
01007	阔叶	胸径<10	15						阔叶	80	
01008	阔叶	胸径<10	18						阔叶	134	
01009	阔叶	胸径<10	15						阔叶	60	
01010	阔叶	胸径<10	11						阔叶	20	
01011	阔叶	胸径<10	18						阔叶	20	
01012	阔叶	胸径<10	20						阔叶	140	
01013	阔叶	胸径<10	20						阔叶	101	
01014	阔叶	胸径<10	15						阔叶	17	
01015	阔叶	胸径<10	13						阔叶	20	
01016	阔叶	胸径<10	15						阔叶	60	

 上海森久林业股份有限公司 Senju Forestry	设计	设计人	编制	作业设计	日期	2022	编制	上海市崇明区林业站
	审核		审核	编制	日期	1:1500	审核	2022年崇明区公益林抚育项目
	审批		审批	日期	01-02-08		审批	向化镇-北港村抚育地块作业设计分区图七

2022年崇明区公益林抚育项目 向化镇作业设计 (范围: 北港村)



小班号	抚育作业设计										备注	
	类型	刈伐(谷木)			割灌		补植		修枝			
		树种	规格	数量(株)	长径	直径	树种	规格	数量(株)	树种		数量(株)
01238	阔叶林	杉木	φ10-18	16			青冈	φ4-6	56	无患子、连翘、海桐等	20	北港村01238小班, 2021年种
01237	阔叶林	杉木	φ10-18	30						青冈、连翘、海桐、朴木、榿木	10	
		栎类	φ4-6	2								
01239	阔叶林									青冈、连翘、海桐等	10	
01240	阔叶林	杉木	φ10-18	30						青冈、连翘、海桐、朴木、榿木	20	
		栎类	φ4-6	5								
01241	阔叶林									青冈、连翘、海桐等	20	
01242	阔叶林	青冈	φ4-12	18						青冈、连翘、海桐、榿木	11	
		榿木	φ4-6	6								
01243	阔叶林	青冈	φ4-12	28						青冈、连翘、海桐、榿木	30	
		榿木	φ4-6	5								
01244	阔叶林									青冈、连翘、海桐等	20	
01245	阔叶林									青冈	5	
01246	阔叶林	榿木	φ20-25	9						青冈、连翘、海桐、榿木	11	
01248	阔叶林	榿木	φ4-6	2						榿木	10	
01249	阔叶林	榿木	φ10-18	20						青冈、连翘、海桐、榿木	40	
01250	阔叶林									青冈	70	
01251	阔叶林									青冈、连翘、海桐等	30	
01252	阔叶林	榿木	φ20-25	9						青冈、连翘、海桐、榿木	11	
01253	阔叶林	榿木	φ4-6	6			青冈	φ4-6	6	青冈	10	北港村01253小班



上海森聚林业股份有限公司  
Senju Forestry

编制人	施勤	审核人	施勤	编制日期	2022	编制单位	上海市崇明区林业站
编制日期	施勤	审核日期	施勤	编制日期	2022	编制单位	2022年崇明区公益林抚育项目
编制日期	施勤	审核日期	施勤	编制日期	01-02-09	编制单位	向化镇-北港村抚育地块作业设计分区图八

2022年崇明区公益林抚育项目 向化镇作业设计图表 北港村



小班号	类型	抚育作业设计										备注		
		间伐(乔木)			割灌		补植			修枝				
		树种	规格	数量(株)	树种	数量	树种	规格	数量(株)	树种	数量(株)			
01001	间伐	杉木	Φ15-18	21								5-8cm, 10cm, 12cm, 15cm	11	
		阔叶木	Φ10-15	22										
		女贞	Φ10-15	5										
01002	间伐	阔叶木	Φ10-15	11								阔叶木, 杉木	20	
		杉木	Φ15-18	5										
01003	间伐	女贞	Φ15-18	5								女贞, 香樟, 栎类	15	
		女贞	Φ10-15	22			杉木	Φ10-15	10					
01004	间伐	青刚	Φ8-10	5								青刚, 栎类	27	
		青刚	Φ8-10	5										
01005	间伐	广玉兰	Φ10-15	10			栎类	Φ4-5	15		广玉兰	10	30	间伐
01006	间伐	女贞	Φ12-15	10								女贞, 杉木, 栎类	10	
		青刚	Φ8-10	5										
		杉木	Φ10-15	5										
01007	间伐	女贞	Φ15-18	4								女贞, 杉木, 栎类	10	
		阔叶木	Φ10-15	20										
01008	间伐	阔叶木	Φ15-18	12								阔叶木, 杉木, 栎类	30	
		阔叶木	Φ15-18	12										
		阔叶木	Φ15-18	12										
01009	间伐	杉木	Φ10-15	25								5-8cm, 10cm, 12cm, 15cm	18	
		杉木	Φ15-18	27										
		女贞	Φ15-18	5										
		栎类	Φ15-18	7										



上海市崇明区林业站  
Senju Forestry

设计单位

设计人姓名

设计日期

作业设计

专业

日期

比例

年份

设计人姓名

设计日期

设计日期

设计日期

设计日期

设计日期

设计日期

上海市崇明区林业站  
2022年崇明区公益林抚育项目  
向化镇-北港村抚育地块作业设计分区图九

2022年崇明区公益林抚育项目 向化镇作业设计一览表 北港村

抚育作业设计

小班号	类型	间伐(乔木)			割灌			补植		修枝		备注
		树种	规格	数量(株)	树种	数量	树种	规格	数量(株)	树种	数量(株)	
E259	杉木	4.15-8	70									
	女贞	4.15-18	7							沿路旁、田埂、沟边等	70%	
	女贞、大叶黄杨	规格	25									



上海森久林业股份有限公司  
Senju Forestry

设计单位	森久林业	设计人	顾正玲	设计日期	2022	设计比例	1:2000	设计地点	上海市崇明区林业站
审核人	顾正玲	审核日期	2022	审核比例		审核地点			2022年崇明区公益林抚育项目
编制人	顾正玲	编制日期	2022-02-11	编制比例		编制地点			向化镇-北港村抚育地块作业设计分区图十

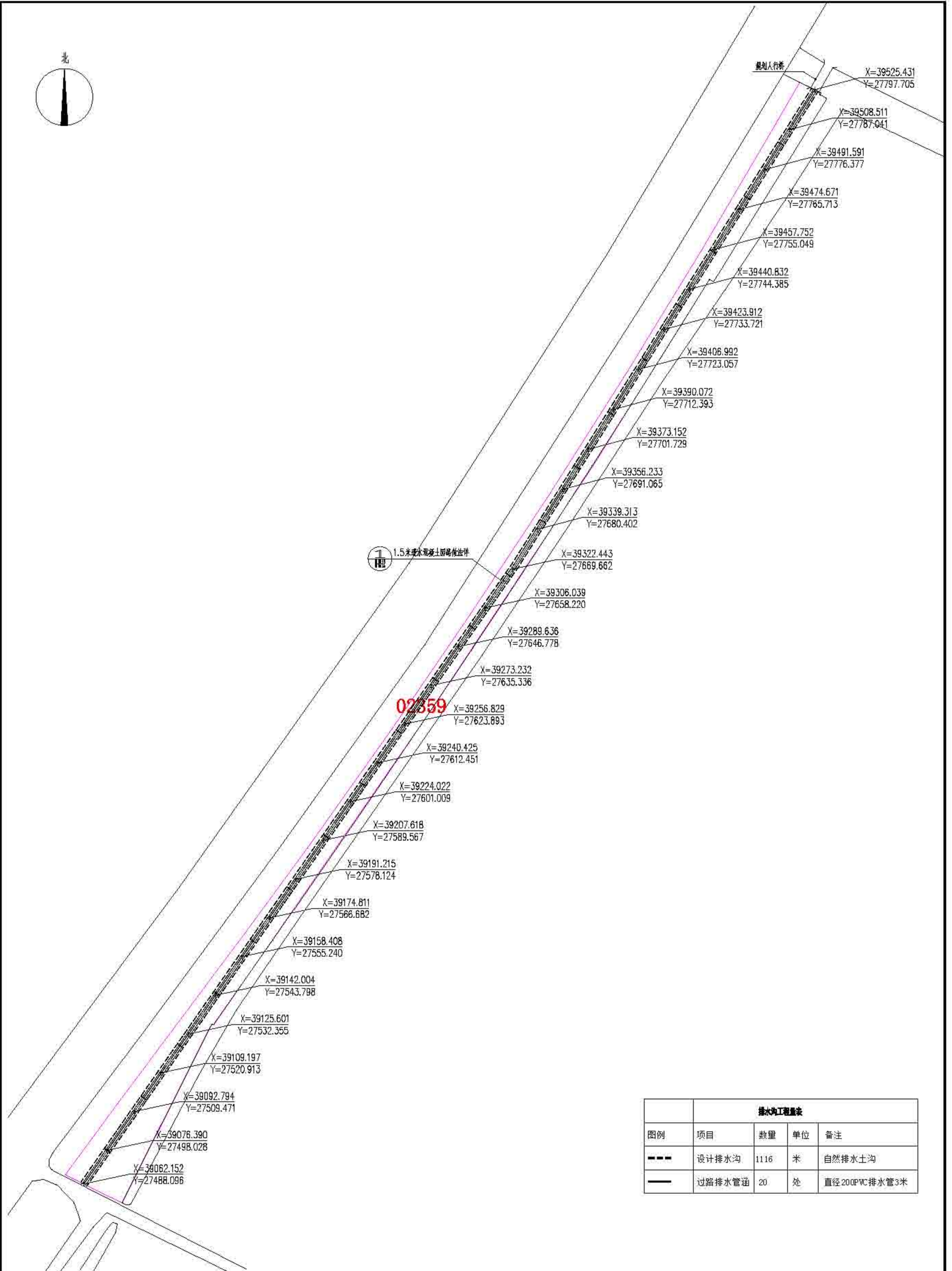
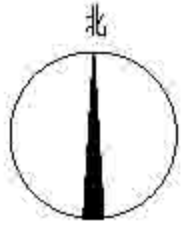

02359

排水沟工程量表				
图例	项目	数量	单位	备注
---	设计排水沟	1116	米	自然排水土沟
—	过路排水管道	20	处	直径200PVC排水管3米

向化镇北港村重点抚育改造景观总图 1:1000

	项目名称	2022年崇明区公益林抚育项目	项目编号	01-03-1.1
	设计单位	上海崇明区林业站	设计日期	2022
	设计人员	顾正坤	审核人员	顾正坤

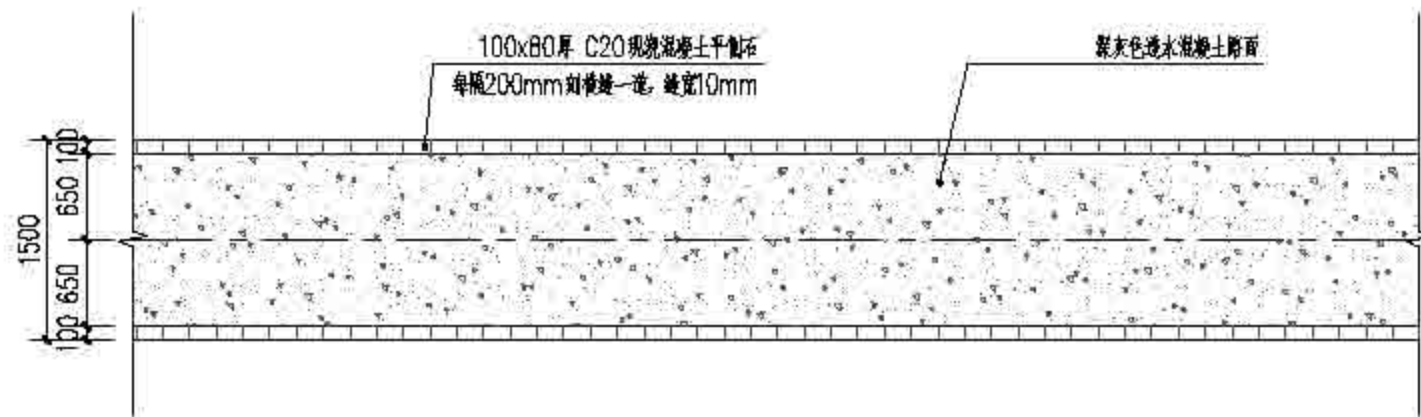

① 1.5米透水混凝土园路平面图 1:50

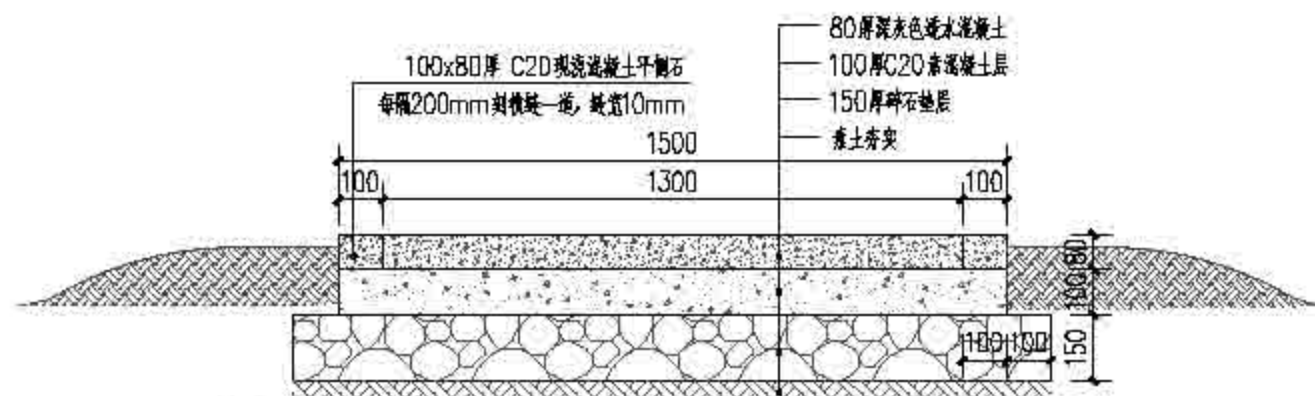

② 1.5米透水混凝土园路剖面图 1:15

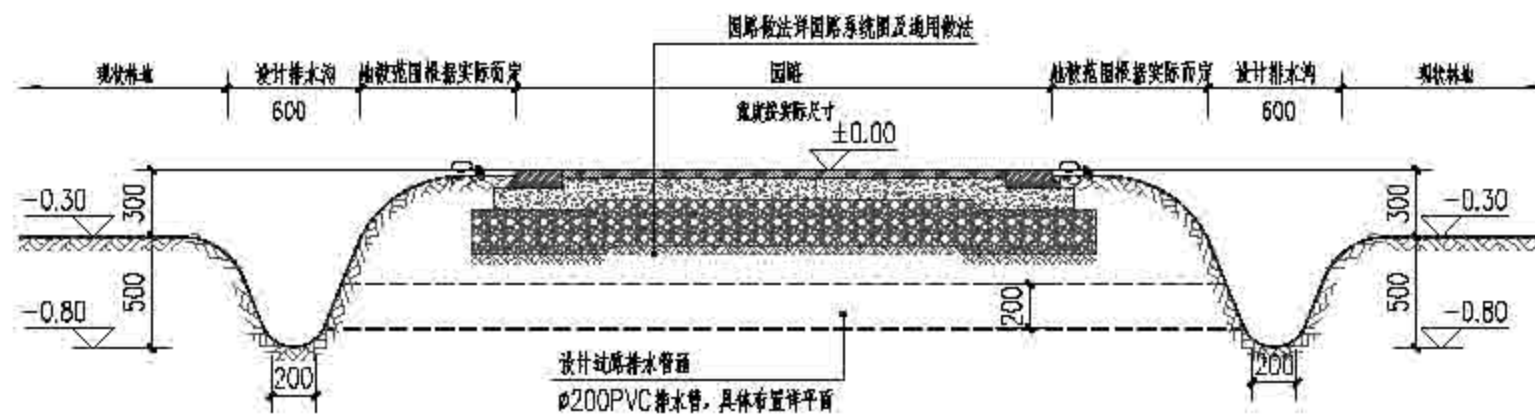

③ 排水沟剖面做法 1:30

 上海园林设计研究院有限公司 Shanghai Forestry	项目名称	负责人姓名	设计阶段	作业设计	专业	日期	2022	建设单位	上海市崇明区林业站
			设计	施建玲	设计	日期		项目名称	2022年崇明区公益林抚育项目
			审核	施建	审核	日期	01-03-2.1	图名	向化镇北港村重点保育改造景观详图



上海市林业总站  
Shanghai Forestry

项目名称	项目地点	设计单位	设计人员	设计日期	设计比例	设计日期	设计比例	设计单位	设计日期	设计比例
		作业设计	施测	日期	2022	比例尺	1:2000	上海市崇明区林业站	2022年崇明区公益林抚育项目	向化镇-卫星村抚育地块现状调查总图
		设计	施测	日期						
		审核	施测	日期	02-01-01					





2022年崇明区公益林抚育项目一向化镇现状调查表--卫星村

小班号	小班面积(亩)	树种组成			现场考察结果及意见(具体施工无网纸及作业设计表)
		名称	规格	实际数量	
00503	1.2	白栎	φ10-25	34	伐15%, 疏水杉, 高干线, 4米5株;
			4米	7	
		落叶松	φ10-12	17	
			4米	3	
00504	1.4	白栎	φ22-25	19	
		落叶松	φ10-12	31	
00505	3.2	白栎	φ10-25	98	伐15%, 疏水杉, 高干线, 4米, 4米15株并输入;
			落叶松	φ10-12	
		女贞	φ12-15	8	
			φ4-6	22	
		4米	φ12-15	18	
			4米	3	
00506	5.3	落叶松	φ10-12	3	保留下
			4米	3	
		栎类	φ22-25	2	
			φ15-18	26	
		白栎	φ25-30	7	
			4米	3	
00507	2.0	女贞	φ4-6	17	伐白栎
			φ12-15	8	
		4米	4米	3	
			落叶松	φ10-12	
00508	7.7	女贞	φ4-6	12	伐女贞
			φ12-15	76	
		4米	4米	7	
			落叶松	φ4-6	
00509	1.1	白栎	φ4-6	2	
			4米	2	

 上海市林业规划设计研究院 Shanghai Forestry	项目名称	负责人	编制人	作业设计	审核	日期	2022	编制单位	上海市崇明区林业站
				设计	施嘉	日期	1:1000	工程名称	2022年崇明区公益林抚育项目
				审核	施嘉	日期	02-01-02	图例	向化镇-卫星村抚育地块现状调查分区图一



2022年崇明区公益林抚育项目一亩化抚育地块图二卫星村

小班号	小班面积(亩)	树种组成		现状中幼林株数及幼林(株/亩)	
		树种	株数		
00475	15.3	00475-1	杉木	100	无幼林
		00475-2	杉木	8	
		00475-3	杉木	14	
		00475-4	杉木	26	
		00475-5	杉木	37	
		00475-6	杉木	1	
		00475-7	杉木	51	
		00475-8	杉木	70	
		00475-9	杉木	70	
		00475-10	杉木	100	
00476	18.1	00476-1	杉木	14	无幼林
		00476-2	杉木	14	
		00476-3	杉木	14	
		00476-4	杉木	14	
		00476-5	杉木	14	
		00476-6	杉木	14	
		00476-7	杉木	14	
		00476-8	杉木	14	
		00476-9	杉木	14	
		00476-10	杉木	14	
00477	15.3	00477-1	杉木	100	无幼林
		00477-2	杉木	8	
		00477-3	杉木	14	
		00477-4	杉木	26	
		00477-5	杉木	37	
		00477-6	杉木	1	
		00477-7	杉木	51	
		00477-8	杉木	70	
		00477-9	杉木	70	
		00477-10	杉木	100	

 上海市崇明区林业站 崇明 Forestry	项目名	责任人	编制人	作业设计	审核	施测	日期	2022	编制单位	上海市崇明区林业站
				编制	审核	施测	日期	1:1500	工程名称	2022年崇明区公益林抚育项目
				审核	编制	审核	02-01-03		图例	向化镇-卫星村抚育地块现状调查分区图二



 上海市林业规划设计研究院 Shanghai Forestry	项目名称	负责人	编制人	作业设计	审核	日期	2022	编制单位	上海市崇明区林业站
				设计	设计	日期	1:2000	项目名称	2022年崇明区公益林抚育项目
				审核	审核	日期	02-02-01	编制内容	向化镇-卫星村抚育地块作业设计总图



2022年崇明区公益林抚育项目—向化镇作业设计—卫星—卫星村

抚育作业设计

小班号	间伐(乔木)			割灌		补植		修枝		备注
	类型	树种	规格 数量(株)	树种	数量	树种	规格 数量(株)	树种	数量(株)	
00508	间伐	白栎	10cm-15cm 10					白栎、朴树	10	高径比>1.0
00509	间伐	白栎	10cm-15cm 10					白栎、朴树	10	
00510	间伐	白栎	10cm-15cm 10					白栎、朴树	10	高径比>1.0
00511	间伐	白栎	10cm-15cm 10					白栎、朴树	10	
00512	间伐	白栎	10cm-15cm 10					白栎、朴树	10	高径比>1.0
00513	间伐	白栎	10cm-15cm 10					白栎、朴树	10	
00514	间伐	白栎	10cm-15cm 10					白栎、朴树	10	
00515	间伐	白栎	10cm-15cm 10					白栎、朴树	10	
00516	间伐	白栎	10cm-15cm 10					白栎、朴树	10	
00517	间伐	白栎	10cm-15cm 10					白栎、朴树	10	
00518	间伐	白栎	10cm-15cm 10					白栎、朴树	10	
00519	间伐	白栎	10cm-15cm 10					白栎、朴树	10	
00520	间伐	白栎	10cm-15cm 10					白栎、朴树	10	



上海市崇明区林业站  
Senja Forestry

项目名称	负责人	设计人	作业设计	审核	日期	2022	设计单位	上海市崇明区林业站
		施嘉	施嘉	施嘉	2022	1:1000	工程名称	2022年崇明区公益林抚育项目
				日期	02-02-02		图例	向化镇-卫星村抚育地块作业设计分区图一

2022年崇明区公益林抚育项目--向化镇作业设计--卫星村



小班号	类型	抚育作业设计										备注
		间伐(乔木)			间疏				修枝			
		树种	规格	数量(株)	树种	数量	树种	规格	数量(株)	树种	数量(株)	
100011	间伐	女贞	Φ12-15	36						女贞、朴木、榿木	310	在间伐时一并清除
		朴木	Φ12-15	37								
		女贞	新植	10								
100012	间伐	女贞	Φ12-15	10						红白二色、榿木	330	在间伐时一并清除
		女贞	Φ12-15	10								
100013	间伐	女贞	Φ12-15	10						女贞、朴木	320	在间伐时一并清除
		朴木	Φ12-15	36								
		榿木	Φ12-15	3								

 上海崇明区林业设计有限公司 Senja Forestry	项目名称	负责人姓名	设计单位	作业设计	审定	施测	日期	2022	设计单位	上海市崇明区林业站	
				设计	施志玲	设计	施志玲	比例	1:1500	项目名称	2022年崇明区公益林抚育项目
				审核	施志	日期	02-02-03			图例	向化镇-卫星村抚育地块作业设计分区图二

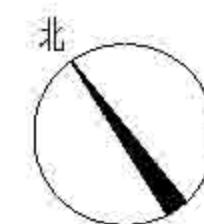

排水沟工程量表				
图例	项目	数量	单位	备注
---	设计排水沟	1156	米	自然排水土沟
—	过路排水管涵	20	处	直径200PVC排水管3米

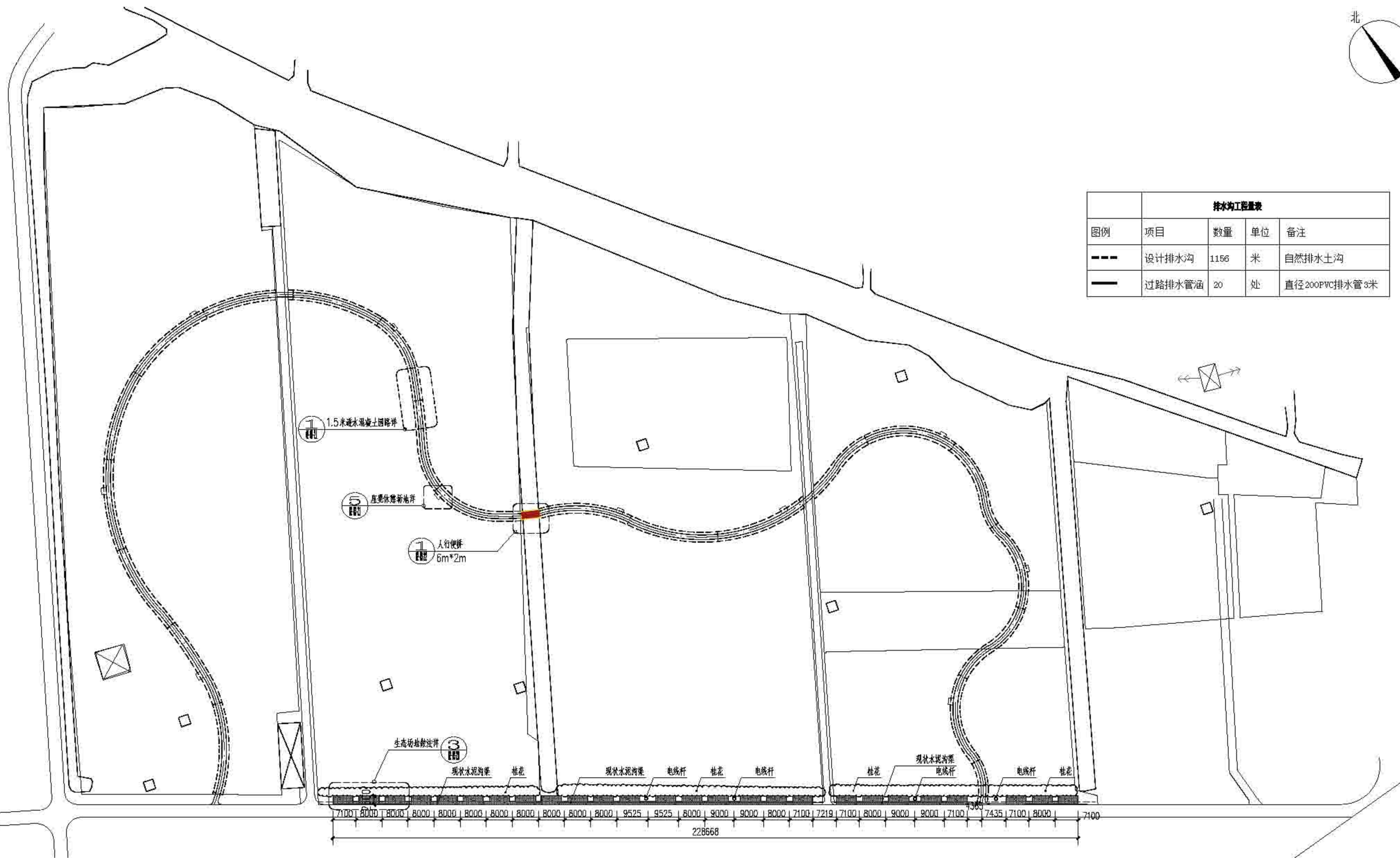

向化镇卫星村重点抚育改造景观标注索引图 1:800



上海森福林业规划设计有限公司  
Sanju Forestry

项目名称	上海市崇明区林业站
建设单位	2022年崇明区公益林抚育项目
设计单位	向化镇卫星村重点抚育改造景观标注索引图
设计日期	2022
设计人员	顾芷琦
审核人员	张勤
校对人员	张勤
制图人员	张勤
图例	02-03-1.1

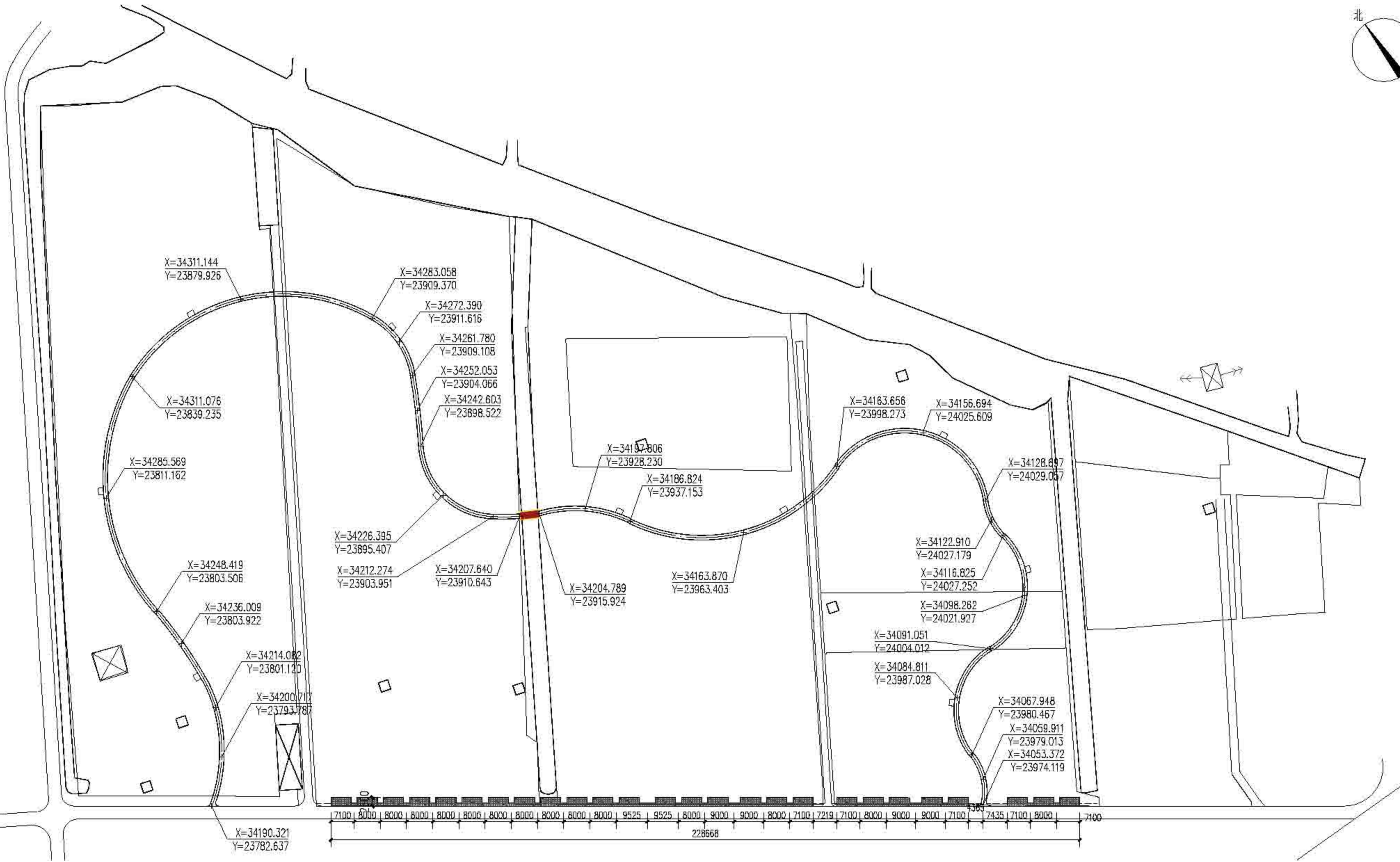
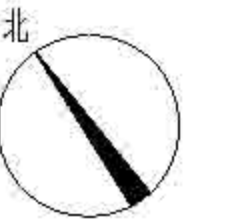

向化镇卫星村重点抚育改造景观尺寸定位图 1:800

 上海森居林业规划设计有限公司 Sanju Forestry	项目名称	项目负责人	设计阶段	日期	设计	审核	审批	校对	制图	绘图	日期	比例	图例	说明
	作业设计		顾芷琦	2022	顾芷琦	张勤	张勤	张勤			02-03-1.2			上海市崇明区林业站 2022年崇明区公益林抚育项目 向化镇卫星村重点抚育改造景观尺寸定位图

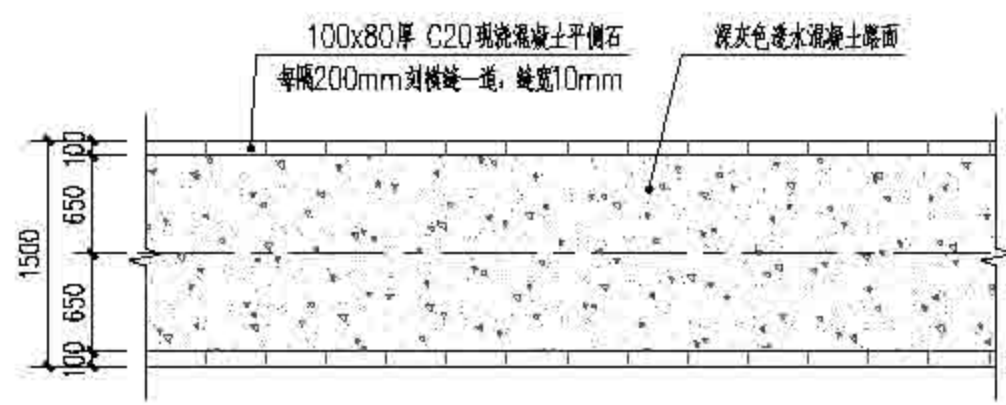

① 1.5米透水混凝土园路平面图 1:50

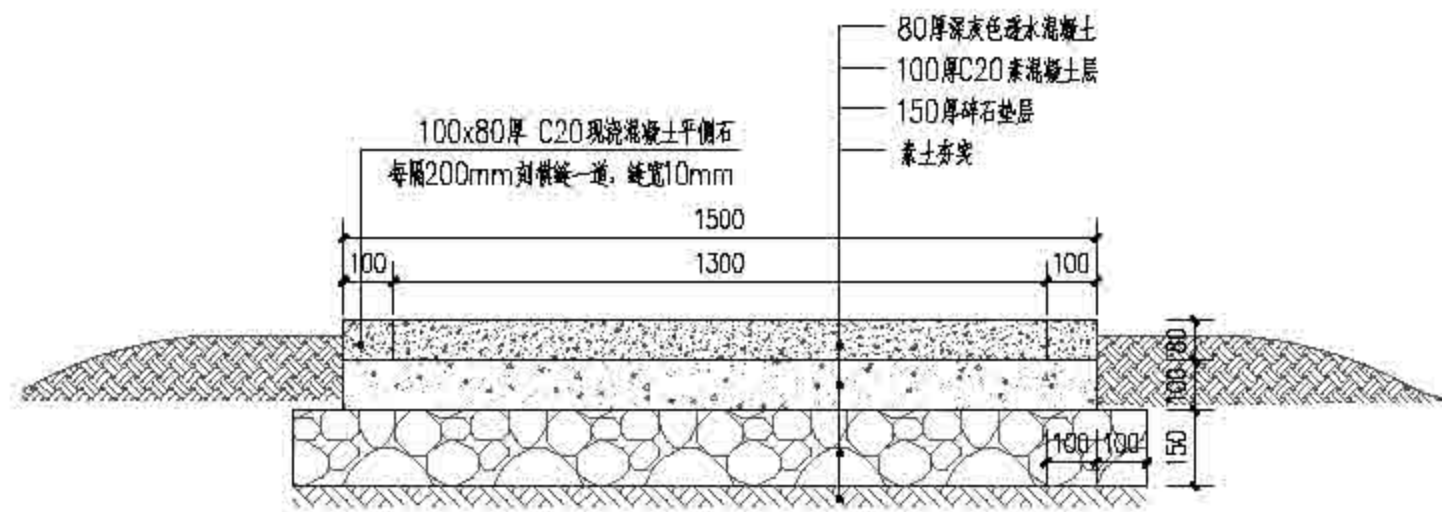

② 1.5米透水混凝土园路剖面图 1:15

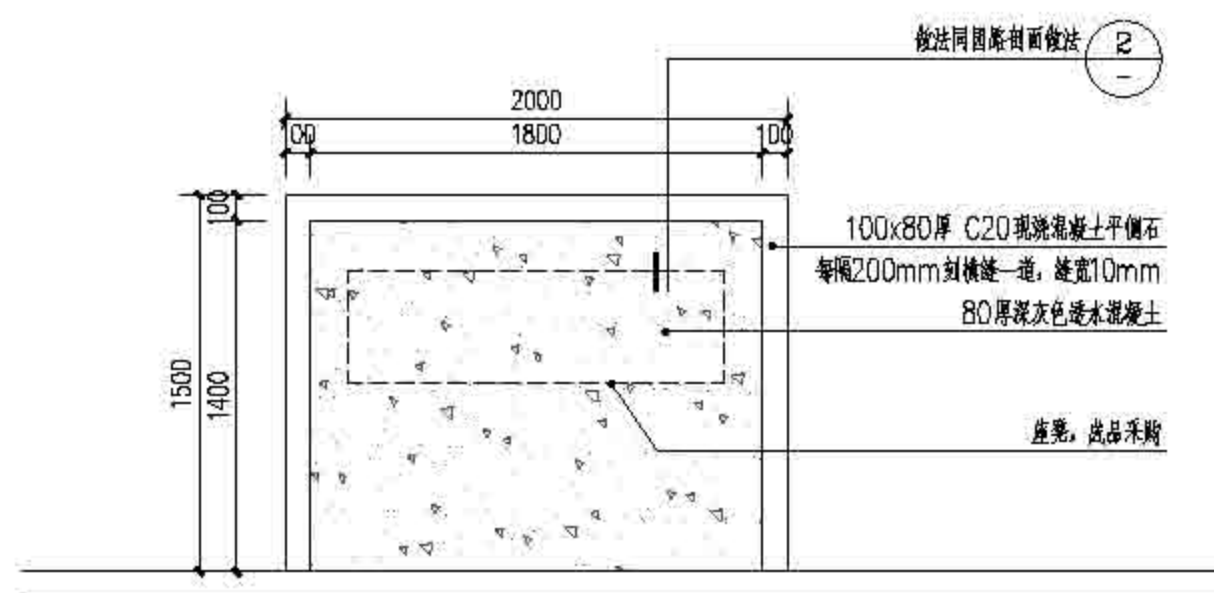

⑤ 座凳休憩场地平面图 1:30

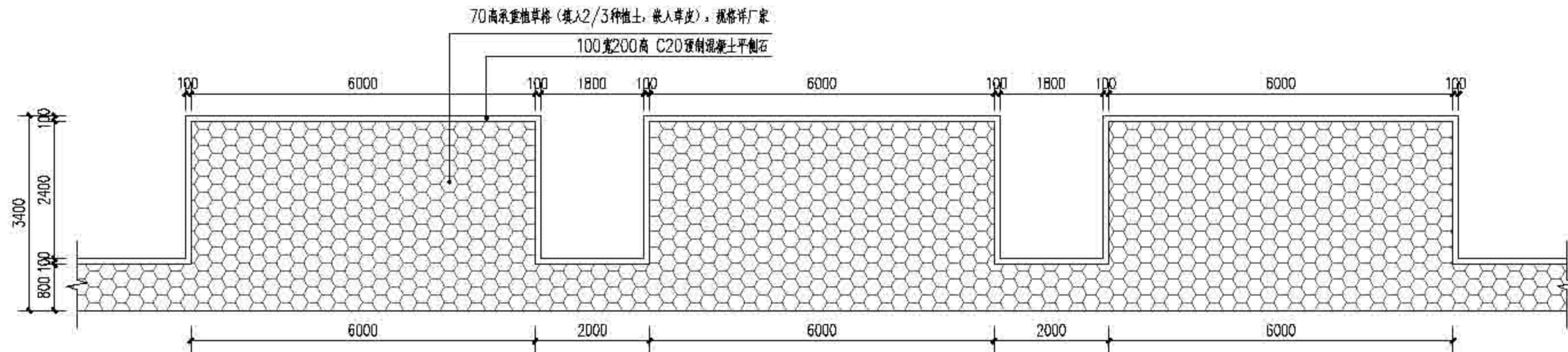

③ 生态场地平面图 1:75

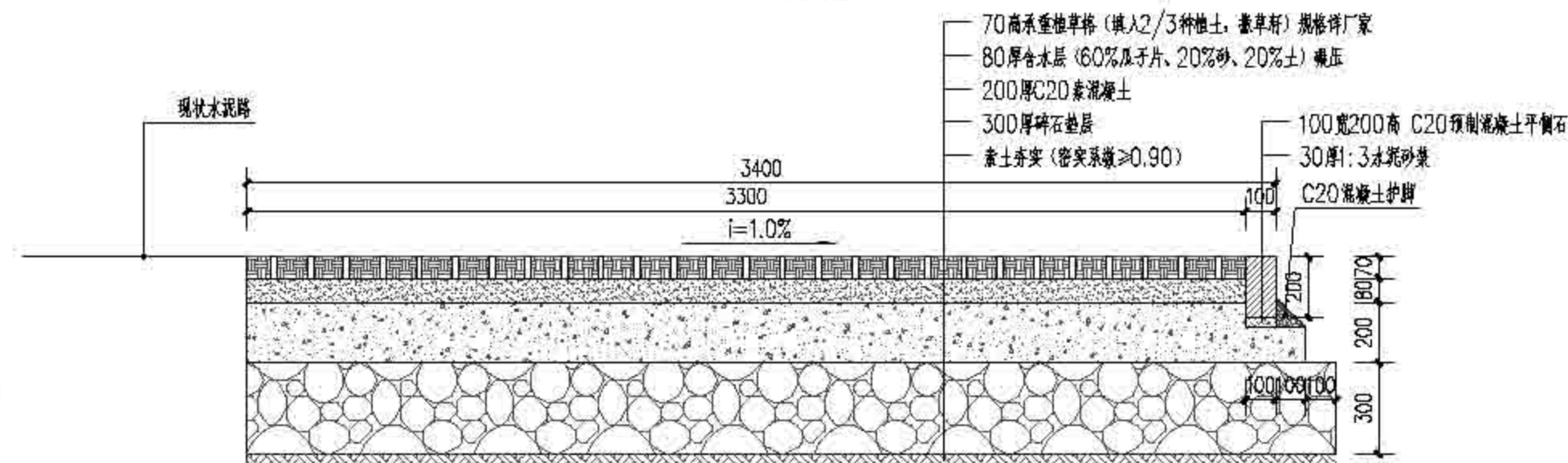

④ 生态场地剖面图 1:20

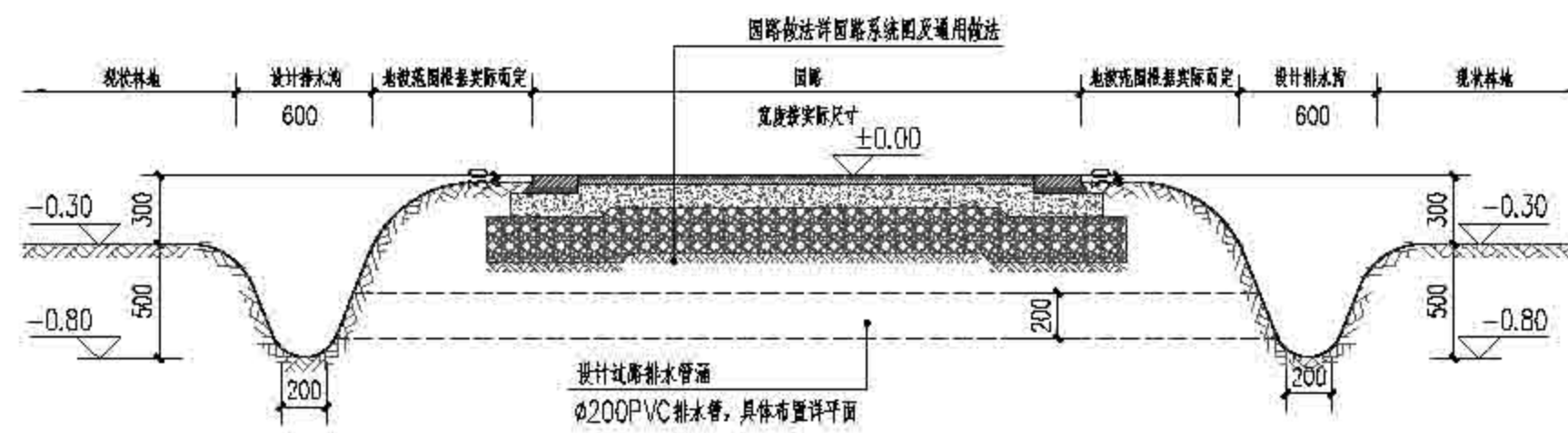

⑥ 排水沟剖面做法 1:30



⑦ 成品座凳意向图



上海森居林业规划设计有限公司  
Sanju Forestry

项目名称	上海崇明区林业站
设计日期	2022
设计人	顾芷琦
审核人	张勤
专业	景观
阶段	方案
比例	1:30
图号	02-03-2.1
工程名称	2022年崇明区公益林抚育项目
图例	向化镇卫星村风景旅游设施提升工程



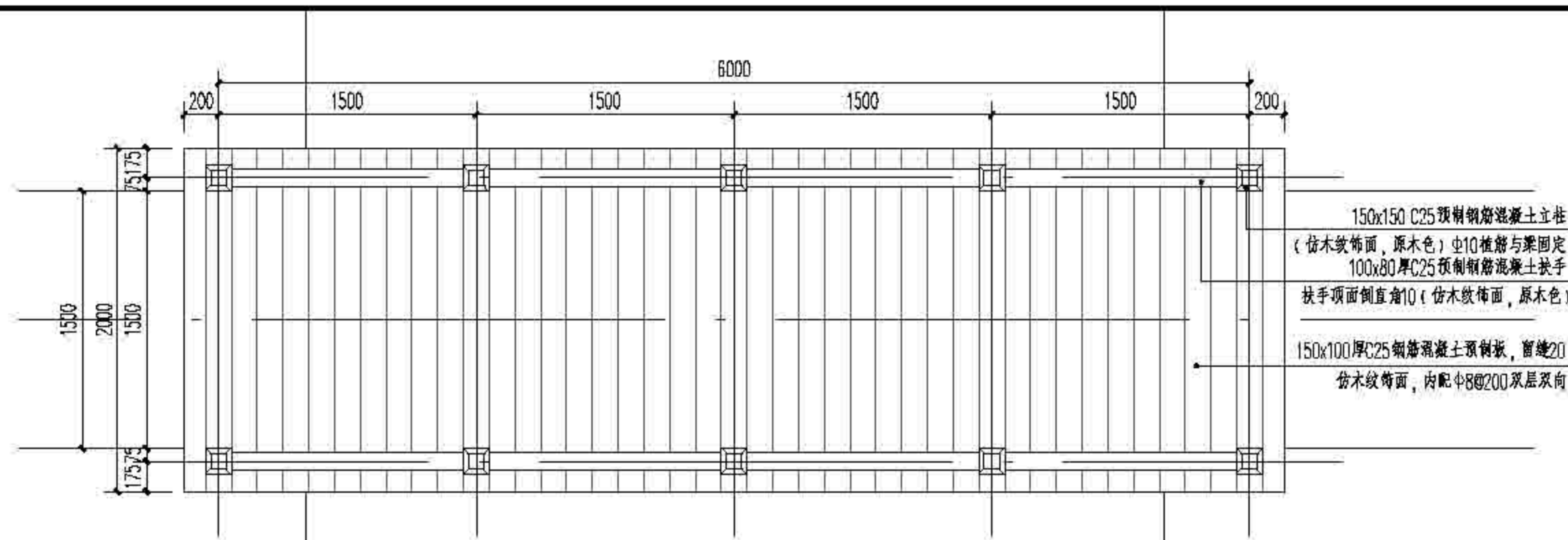

① 通行桥 (2M\*6M) 平面图 1:30

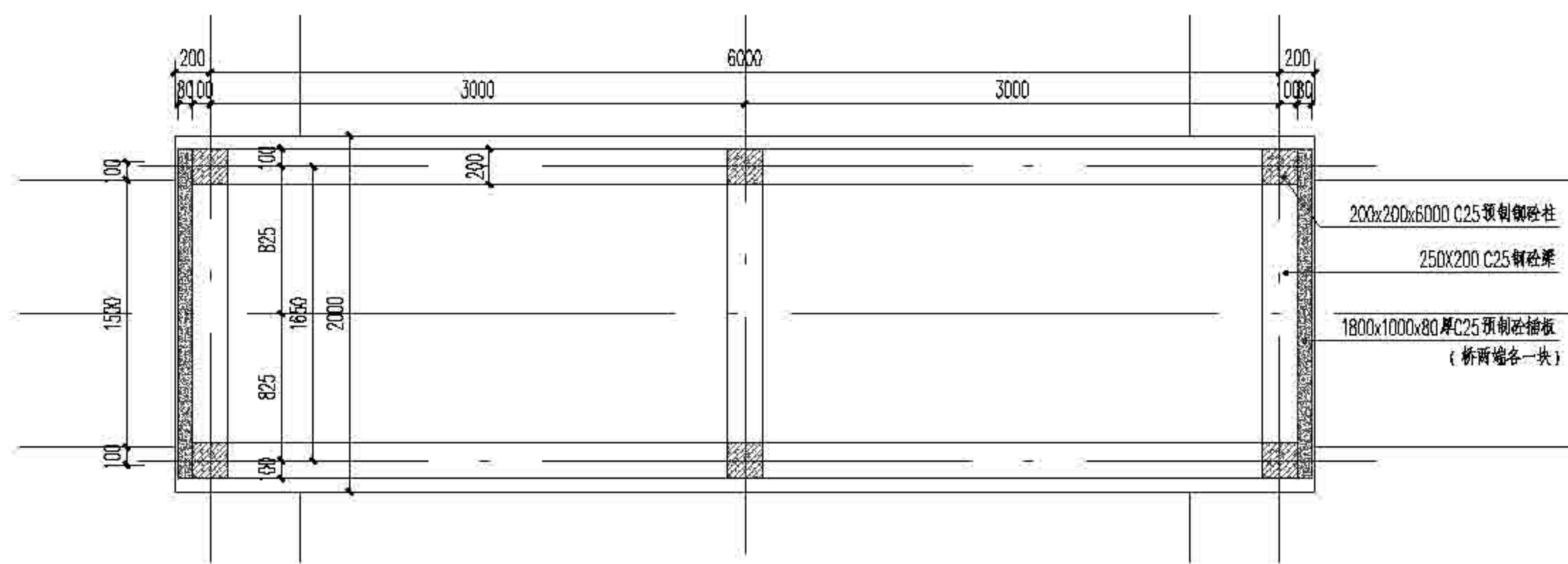

② 通行桥 (2M\*6M) 结构平面图 1:30

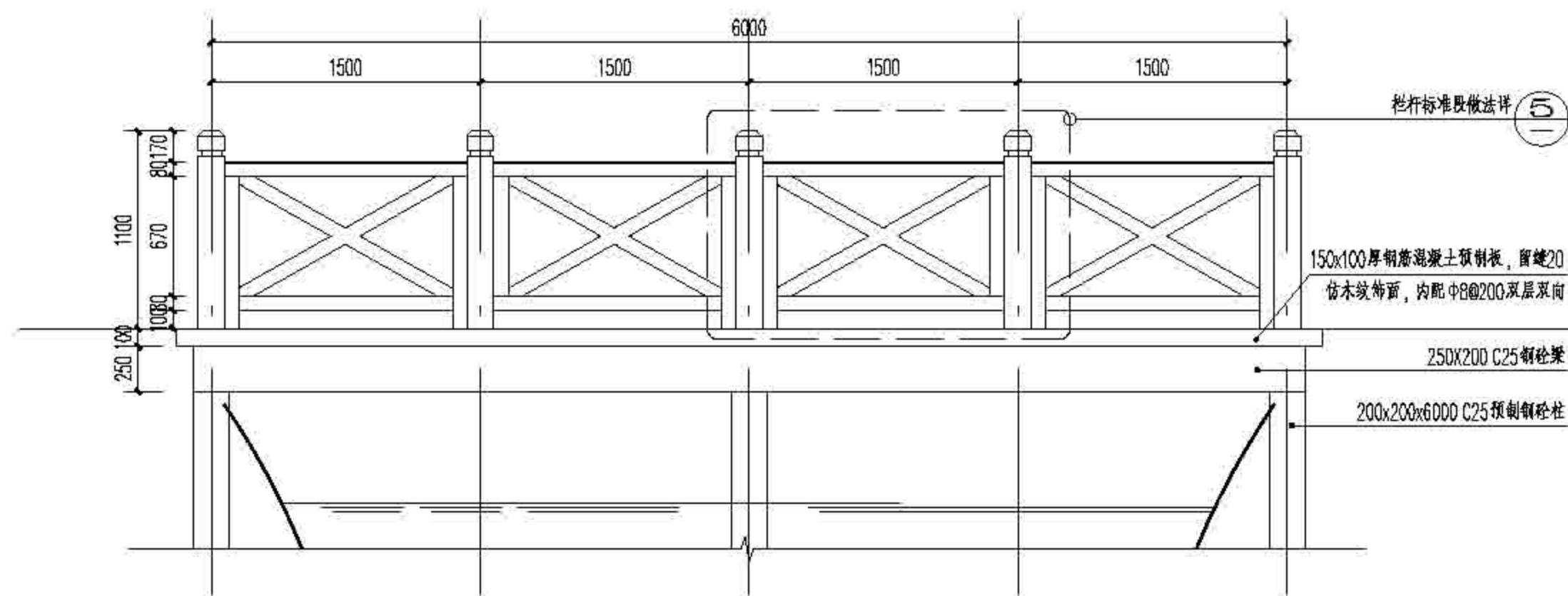

③ 通行桥 (2M\*6M) 正立面图 1:30

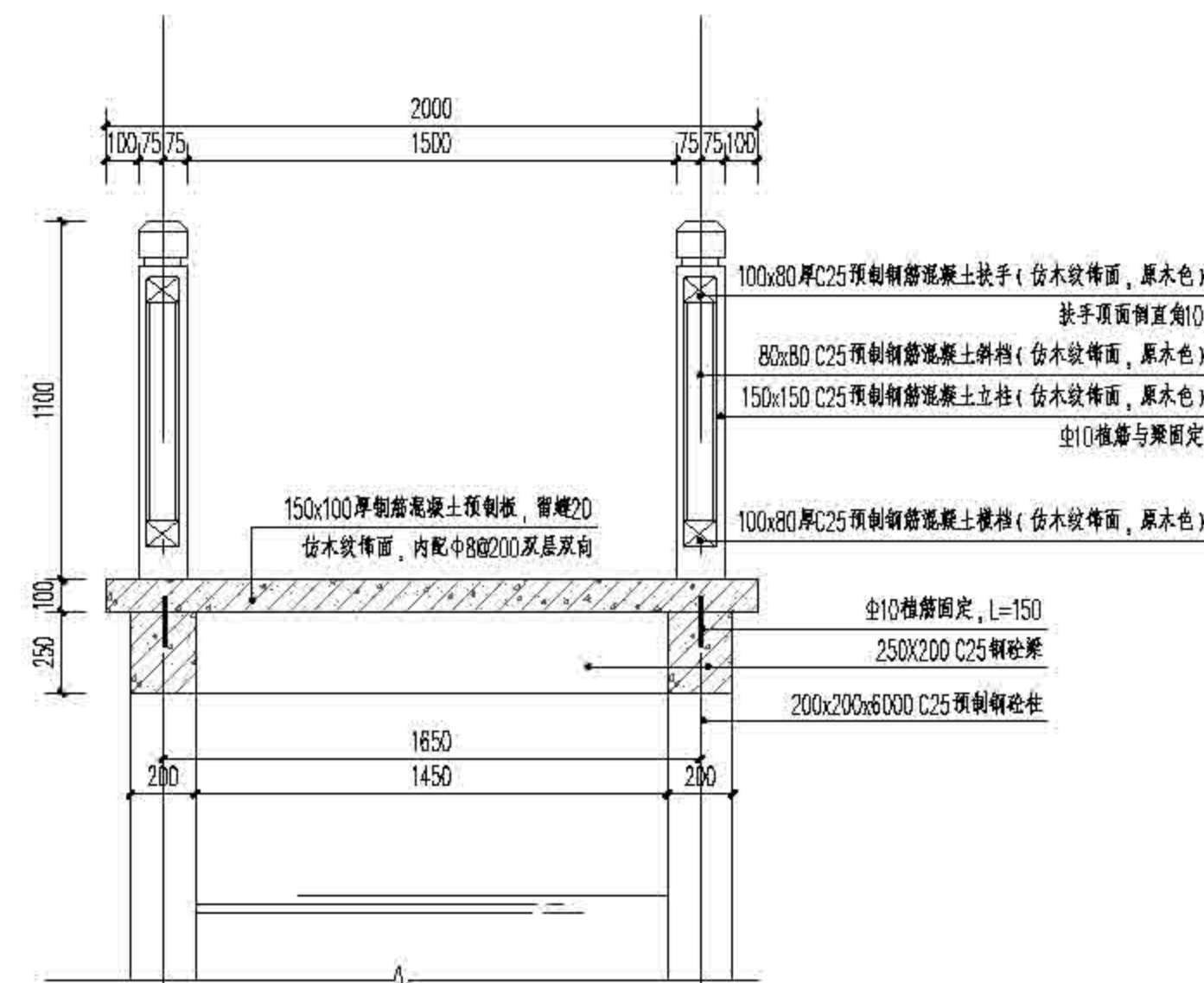

④ 通行桥 (2M\*6M) 剖面图 1:20

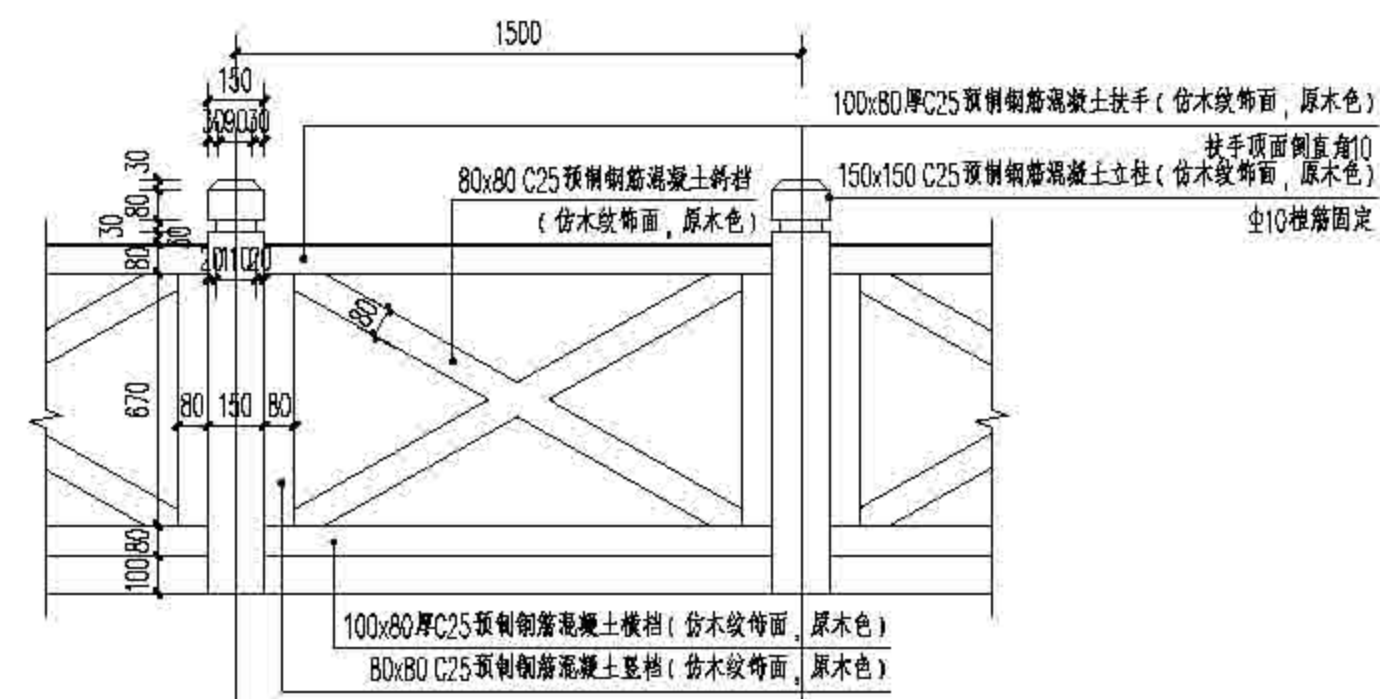

⑤ 栏杆标准段做法 1:20



⑥ 预制桩结构 1:10  
注: 桩径为 200x200x6000 预制桩

⑦ 梁结构 1:10



上海森福林业规划设计有限公司  
Sanju Forestry

图名	图号	日期	设计	审核	审批	校对	制图	备注
作业设计	2022	顾芷琦	沈勤	沈勤	沈勤			

工程名称: 上海市崇明区林业站  
2022年崇明区公益林抚育项目  
图例: 内化植卫星村人行便桥做法

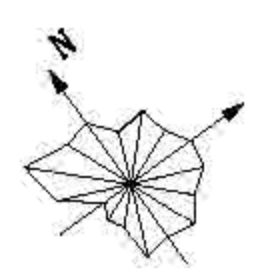

备注: 植草格撒草籽

 上海森久园林景观设计有限公司 Senju Forestry	设计人 002 002	审核人 002 002	绘图人 002 002	修改人 002 002	审核人 002 002	比例 1:400	日期 2023-04-01	项目 上海市崇明区林业站 2022年崇明区全域旅游项目 南汇镇五里村重点区段造林提升工程平面图
	<p>2023年4月1日</p>							

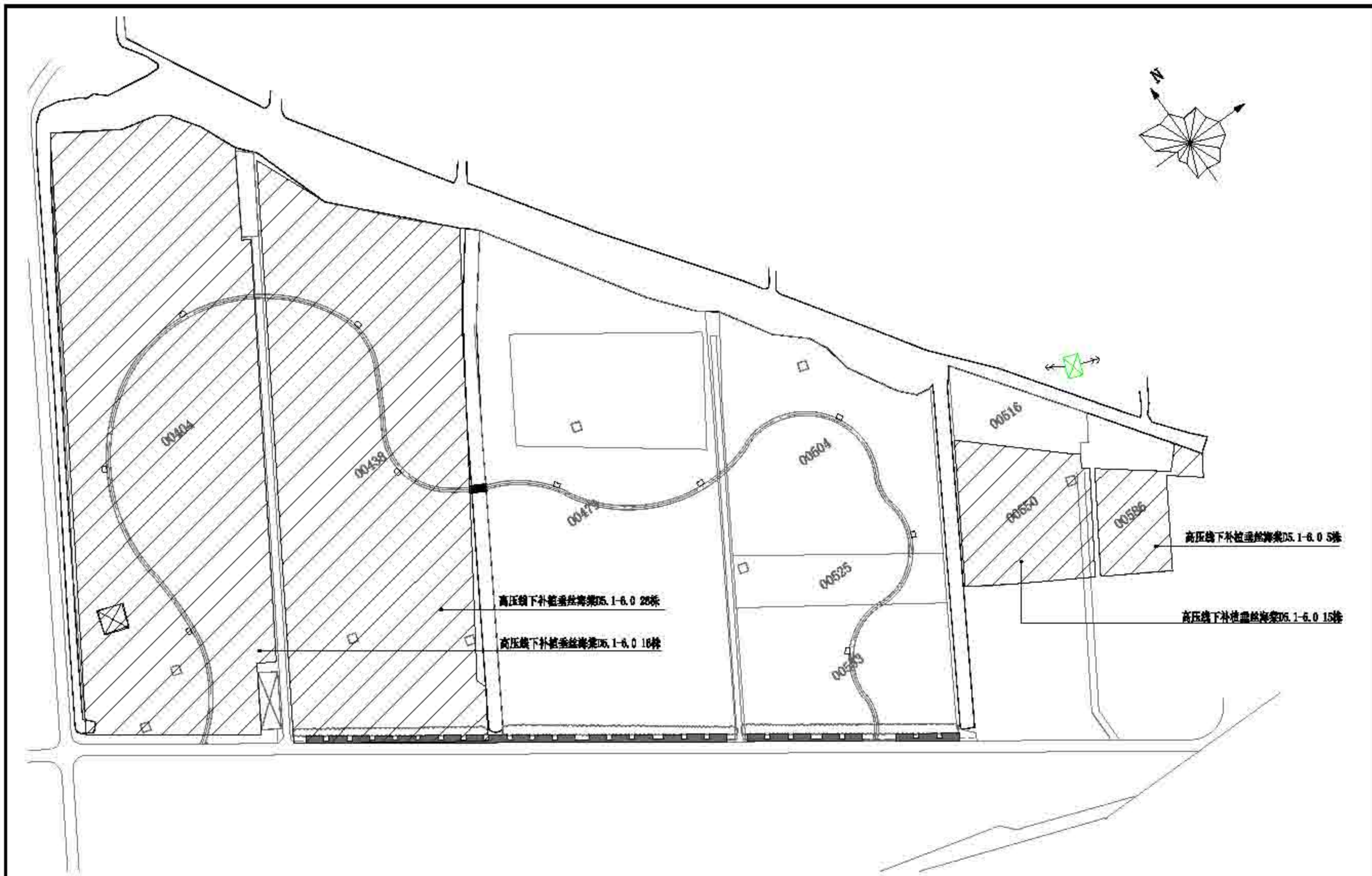

 上海园林设计研究院有限公司 Shanghai Forestry	项目名称	负责人姓名	设计专业	专业	日期	日期	设计单位
			作业设计	专业	2022		上海市崇明区林业站
			设计	设计	比例	1:1200	工程名称
			审核	审核	日期		2022年崇明区公益林抚育项目
				日期	02-04-02		编制人
							向化镇卫星村一殷抚育改造补植平面图

序号	苗木名称	规格 (cm) 株			土球 直径	数量	备注
		胸径(D)	冠幅(C)	高度(H)			
B、乔灌木							
1	鸡爪槭D	17.1-18.0	221-250	121-150	80 株	2	树形优美, 枝叶茂盛, 叶色扁担杆
	鸡爪槭E	15.1-16.0	181-220	201-250	40 株	4	树形优美, 枝叶茂盛, 叶色扁担杆
2	红梅A	17.1-18.0	221-250	121-150	80 株	42	树形优美, 叶色扁担杆
	红梅B	15.1-16.0	151-200	201-220	40 株	71	树形优美, 叶色扁担杆
3	独本合欢A	18.1-19.0	311-350	301-350	80 株	20	冠形饱满, 分叉点2m以上, 叶色扁担杆
	独本合欢B	17.1-18.0	281-300	281-300	80 株	9	冠形饱满, 叶色扁担杆
	独本合欢C	16.1-17.0	251-280	251-280	50 株	17	冠形饱满, 叶色扁担杆
4	垂丝海棠C	15.1-16.0	181-200	181-200	40 株	62	树形优美, 叶色扁担杆
5	木犀		121-200	201-220	40 株	19	树形优美
C、地被							
1	大花六道木		25-30	3-40	m <sup>2</sup>	543	36株/m <sup>2</sup>
2	红 夏长春		冠径151-200		m <sup>2</sup>	123	36株/m <sup>2</sup>
3	大吴茱萸		15-20	15-20	m <sup>2</sup>	543	36株/m <sup>2</sup>
4	紫萼草		21-25	3-10	m <sup>2</sup>	53	36株/m <sup>2</sup>
5	金山石菖蒲		20-30	20-30	m <sup>2</sup>	80	25株/m <sup>2</sup>
6	小童子狸尾草			3-10	m <sup>2</sup>	657	20元以上/袋, 3袋/m <sup>2</sup>
7	麦冬苗			21-30	m <sup>2</sup>	31	4袋/株, 25株/m <sup>2</sup>

 上海园林绿化设计有限公司 Shanghai Forestry	项目负责人	设计人姓名	审核人	作业设计	审定	施测	日期	2022	编制人	上海市崇明区林业站
				设计	施测	施测	日期	02-04-03	审核人	2022年崇明区公益林抚育项目
				审核	施测	审核			编制人	向化镇卫星村抚育改造苗木表

# 2022年崇明区公益林抚育项目(堡镇区域)

---

作 业 设 计 图 纸

## 图纸目录

序号	图号	图纸名称	图幅	备注
01	00-00-01	图纸目录1	A3	
02	00-00-02	抚育技术要求	A3	
03	00-00-03	抚育技术要求	A3	
04	00-00-04	堡镇抚育区域总图	A3	
05	00-00-05	副业场林地分布图	A3	
06	00-00-06	四墩村林地分布图	A3	
07	01-01-01	堡镇-副业场抚育地块现状调查总图	A3	
08	01-01-02	堡镇-副业场抚育地块现状调查分区图一	A3	
09	01-01-03	堡镇-副业场抚育地块现状调查分区图二	A3	
10	01-01-04	堡镇-副业场抚育地块现状调查分区图三	A3	
11	01-01-05	堡镇-副业场抚育地块现状调查分区图四	A3	
12	01-01-06	堡镇-副业场抚育地块现状调查分区图五	A3	
13	01-01-07	堡镇-副业场抚育地块现状调查分区图六	A3	
14	01-01-08	堡镇-副业场抚育地块现状调查分区图七	A3	
15	01-01-09	堡镇-副业场抚育地块现状调查分区图八	A3	
16	01-01-10	堡镇-副业场抚育地块现状调查分区图九	A3	
17	01-01-11	堡镇-副业场抚育地块现状调查分区图十	A3	
18	01-02-01	堡镇-副业场抚育地块作业设计总图	A3	
19	01-02-02	堡镇-副业场抚育地块作业设计分区图一	A3	
20	01-02-03	堡镇-副业场抚育地块作业设计分区图二	A3	
21	01-02-04	堡镇-副业场抚育地块作业设计分区图三	A3	
22	01-02-05	堡镇-副业场抚育地块作业设计分区图四	A3	
23	01-02-06	堡镇-副业场抚育地块作业设计分区图五	A3	
24	01-02-07	堡镇-副业场抚育地块作业设计分区图六	A3	
25	01-02-08	堡镇-副业场抚育地块作业设计分区图七	A3	
26	01-02-09	堡镇-副业场抚育地块作业设计分区图八	A3	
27	01-02-10	堡镇-副业场抚育地块作业设计分区图九	A3	
28	01-02-11	堡镇-副业场抚育地块作业设计分区图十	A3	

## 图纸目录

序号	图号	图纸名称	图幅	备注
29	02-01-01	堡镇-四墩村抚育地块现状调查总图	A3	
30	02-01-02	堡镇-四墩村抚育地块现状调查分区图一	A3	
31	02-01-03	堡镇-四墩村抚育地块现状调查分区图二	A3	
32	02-01-04	堡镇-四墩村抚育地块现状调查分区图三	A3	
33	02-01-05	堡镇-四墩村抚育地块现状调查分区图四	A3	
34	02-01-06	堡镇-四墩村抚育地块现状调查分区图五	A3	
35	02-01-07	堡镇-四墩村抚育地块现状调查分区图六	A3	
36	02-01-08	堡镇-四墩村抚育地块现状调查分区图七	A3	
37	02-02-01	堡镇-四墩村抚育地块作业设计总图	A3	
38	02-02-02	堡镇-四墩村抚育地块作业设计分区图一	A3	
39	02-02-03	堡镇-四墩村抚育地块作业设计分区图二	A3	
40	02-02-04	堡镇-四墩村抚育地块作业设计分区图三	A3	
41	02-02-05	堡镇-四墩村抚育地块作业设计分区图四	A3	
42	02-02-06	堡镇-四墩村抚育地块作业设计分区图五	A3	
43	02-02-07	堡镇-四墩村抚育地块作业设计分区图六	A3	
44	02-02-08	堡镇-四墩村抚育地块作业设计分区图七	A3	
45	02-03-1.1	堡镇四墩村重点抚育改造景观标注索引图	A1	
46	02-03-1.2	堡镇四墩村重点抚育改造景观尺寸定位图	A1	
47	02-03-2.1	堡镇四墩村重点抚育改造景观园路做法	A3	
48	02-03-2.2	堡镇四墩村新建人行便桥做法	A3	
49	02-03-2.3	堡镇四墩村现状栏杆改造做法图一	A3	
50	02-03-2.4	堡镇四墩村现状栏杆改造做法图二	A3	
51	02-03-2.5	堡镇四墩村休憩花架详图一	A3	
52	02-03-2.6	堡镇四墩村休憩花架详图二	A3	
53	02-04-01	堡镇四墩村重点抚育改造种植总平面及分区图	A1	
54	02-04-02	堡镇四墩村重点抚育改造分区一种植平面图	A1	
55	02-04-03	堡镇四墩村重点抚育改造分区二种植平面图	A1	
56	02-04-04	堡镇四墩村抚育改造苗木表	A3	



上海森景林业规划设计有限公司  
Sanja Forestry

项目负责人	王天华
设计人	
审核人	

编制	作业设计	日期	2022
设计	顾正玲	日期	
审核	施勤	图幅	00-00-01

委托单位	上海市崇明区林业站
项目名称	2022年崇明区公益林抚育项目
图名	图纸目录1

## 抚育施工技术要求

### 1. 间伐:

1.1. 伐除对象: 根据现场已号木标记进行伐除; 现场标记有三种样式, 第一种为圆圈标记、圆圈中带×标记、×标记(整体以圆圈标记为主, 新港村部分林已有圆圈标记, 故增加圆圈带×标记), 代表伐除; 第二种为箭头标记, 代表同一树种箭头方向整排伐除; 第三种为圆圈上方加箭头, 代表地块同一树种隔一株伐一株。



林地中有圆圈与圆圈带×, 以后者为准(新港村部分林地)



圆圈带箭头为间隔一株伐一株(排头三到四株有标记)

1.2. 施工过程中认真阅读现状调查表中备注及图纸中线框, 部分地块备注及图纸中标明树种全伐, 故现场无喷漆。

1.3. 设计表中清理枯死木, 现场无喷漆, 根据现场林木枯死情况清理枯立木;

1.4. 间伐病虫害严重的林木, 应清理出林地进行无害化处理。

1.5. 采伐树木时, 伐桩高度应保留露土不高于10cm。

### 2. 修枝:

2.1. 郁闭度较高, 枝干枯死严重, 修去枯死枝, 修去树冠下部1~2轮活枝;

2.2. 幼龄林阶段修枝后保留冠长不低于树高的2/3, 枝桩尽量修平, 剪口不能伤害树干的韧皮部和木质部;

2.3. 中龄林阶段修枝后保留冠长不低于树高的1/2, 枝桩尽量修平, 剪口不能伤害树干的韧皮部和木质部;

2.4. 修枝后, 枝条应现场粉碎就地还林, 还林厚度保持均匀; 或外运自行处理, 不得在林地中堆集。

### 3. 修整沟渠:

因树叶堵塞垄沟, 所有地块排水不畅, 需全面人工修整垄沟。在原有垄沟基础上修整开挖, 保证上宽0.5米, 下宽0.3米, 深度0.3米以上, 并与周边泔沟相通。

### 4. 补植:

4.1. 补植树种的规格、数量应与清单保持一致; 补植苗木质量严格按照生态公益林建设技术规程;

4.2. 要及时做好绑扎固定工作, 对一般抚育区域苗木采用毛竹扁担桩(花灌木类)、毛竹三角桩(胸径6cm以下乔木)、毛竹四角桩(胸径6cm以上乔木);

重点抚育地块苗木采用树棍扁担桩(花灌木类)、树棍三角桩(胸径6cm以下乔木)、树棍四角桩(胸径6cm以上乔木); 在接口处用麻布包裹以减少对苗木的损伤(绑扎桩与林木之间禁止使用铁钉直接固定)。(见撑绑扎详图)

### 5. 技术保障:

施工完成后, 需加勤日常养护。在养护期间, 突发不可预见自然灾害, 新补植苗木遇死亡、倒伏等, 由施工单位负责更换苗木、支撑等; 林地中原有苗木遇自然灾害死亡、断杆、倒伏等, 由乡镇养护单位负责后续清理。

 上海崇明区林业站 Benju Forestry	项目编号	负责人	设计单位	作业设计	中 文	施 册	日 期	2023	编制人	上海市崇明区林业站
				编 号	编 号	施 册	日 期		审核人	2022年崇明区公益林抚育项目
				审 定	施 册	编 号	00-00-02		编制人	抚育施工技术要求

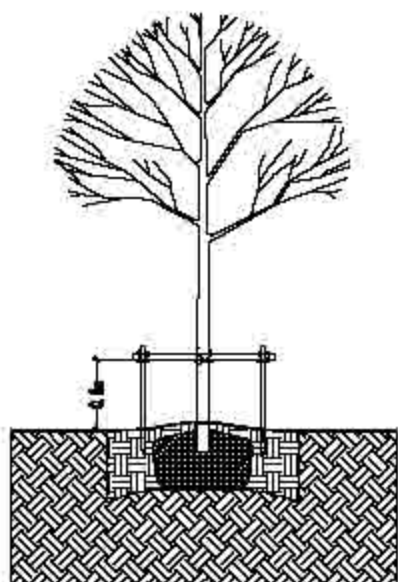

扁担桩



① 绑扎标准示意图01

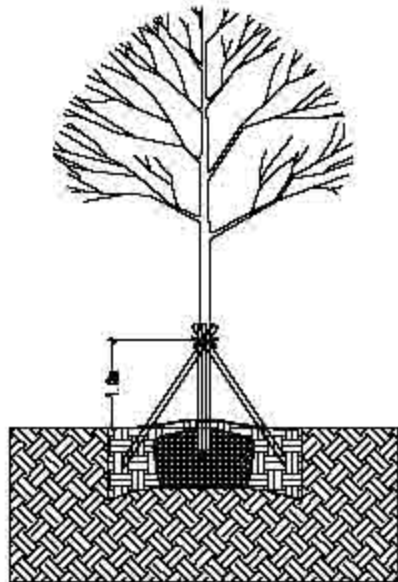

三角桩

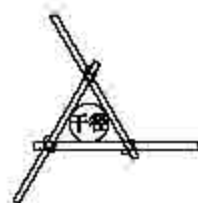

② 绑扎标准示意图02

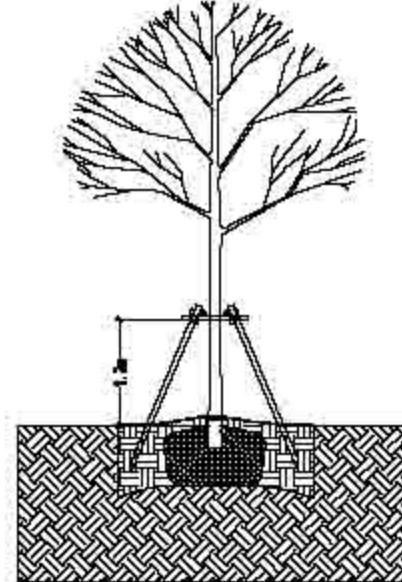

四角桩

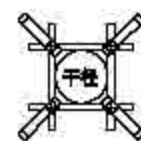

③ 绑扎标准示意图03

### 苗木支撑绑扎要求说明：

总体原则：根据树种、苗木规格分类进行支撑绑扎：

#### 1、乔木：

- 1) 一般抚育区域胸径大于6cm的乔木需采用毛竹以四角撑进行绑扎；胸径小于6cm的乔木需采用毛竹以三角撑形式进行绑扎；重点抚育地块胸径大于6cm的乔木需采用树棍以四角撑进行绑扎；胸径小于6cm的乔木需采用树棍以三角撑形式进行绑扎；
- 2) 毛竹及树棍的平均直径必须大于1.5厘米以上，胸径大于6cm的乔木竹杆/树棍长度2.0米以上，胸径小于6cm的乔木竹杆/树棍长度1.5米以上；
- 3) 三角桩绑扎高度在畦面往上1.0米，四角桩绑扎高度在畦面往上1.2米，植入畦内深度均不低于30厘米；
- 4) 被绑树木主干处必须用麻布等材料进行保护，绑扎应牢固。

#### 2、花灌木：

- 1) 一般抚育区域采用毛竹以扁担桩形式进行绑扎；重点抚育地块采用树棍以扁担桩形式进行绑扎（丛生品种不需要绑扎）；
- 2) 竹杆/树棍的平均直径必须大于1.5厘米以上，竹杆/树棍长度1.1米以上；
- 3) 绑扎高度在畦面往上0.8米，植入畦内深度不低于30厘米；
- 4) 被绑树木主干处必须用麻布等材料进行保护，绑扎应牢固。

具体规格根据现场施工调整

 上海崇明区林业站 Benju Forestry	日期	设计人	设计单位	作业设计	审核	日期	2023	设计单位	上海市崇明区林业站
				设计	顾正琦	日期	00-00-03	工本	2022年崇明区公益林抚育项目
				审核	施勤	日期		审核	支撑绑扎示意图





该区域位于崇明岛位置

测业场位于该镇位置

四墩村位于该镇位置



上海崇明林业生态建设有限公司  
Senja Forestry

项目名称	负责人姓名	设计阶段	作业设计	审批	日期	2022	建设单位	上海市崇明区林业站
		设计	设计	设计	日期		项目名称	2022年崇明区公益林抚育项目
		审核	施勤	审核	日期	00-00-04	图例名称	堡镇抚育区域总图

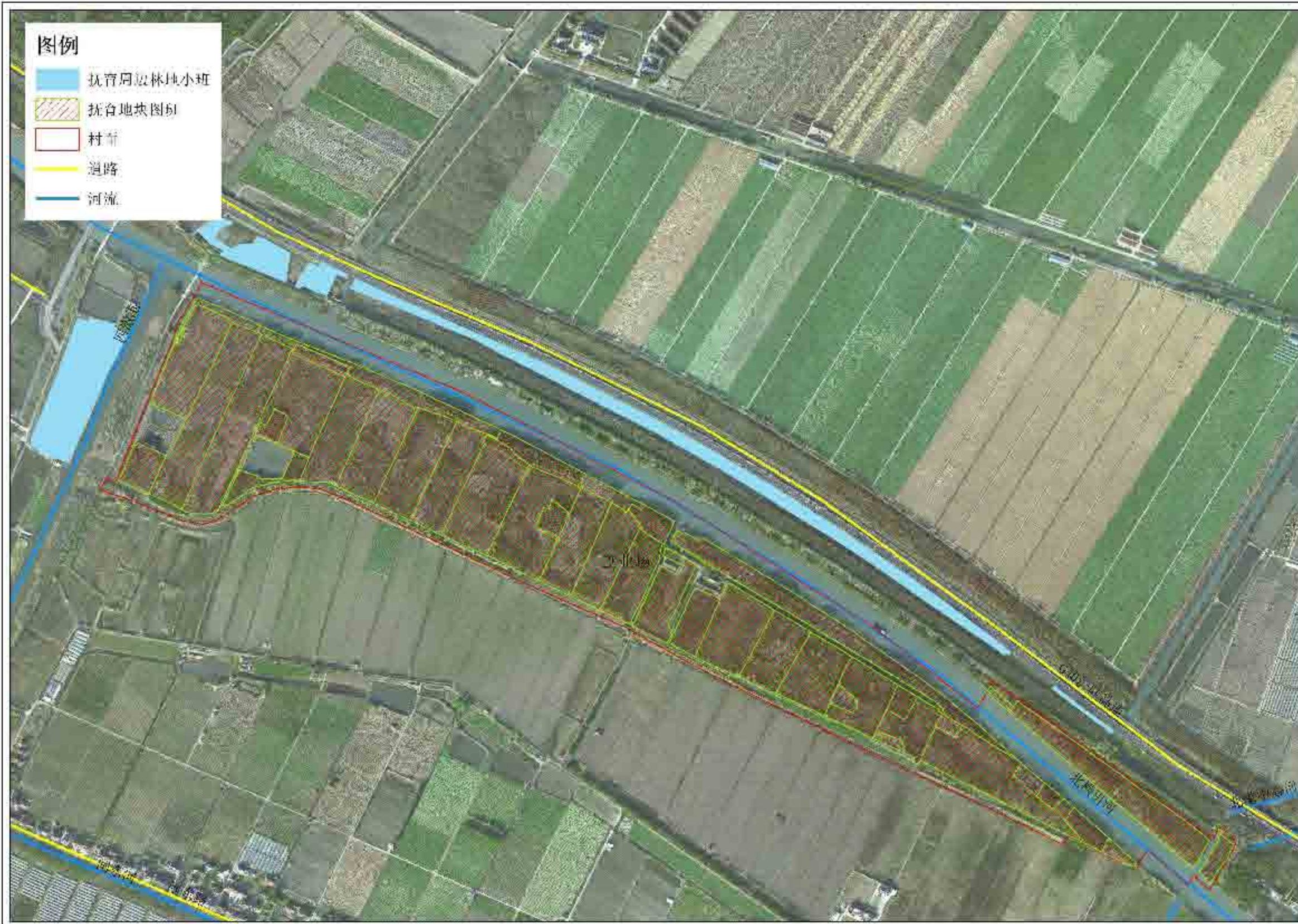

上海森林规划设计研究院  
Senja Forestry

项目名称	负责人	设计阶段	作业设计	审批	日期	2022	建设单位	上海市崇明区林业站
		设计	顾正玲	设计	日期		项目名称	2022年崇明区公益林抚育项目
		审核	施勤	审核	日期	00-00-05	图例	副业场林地分布图

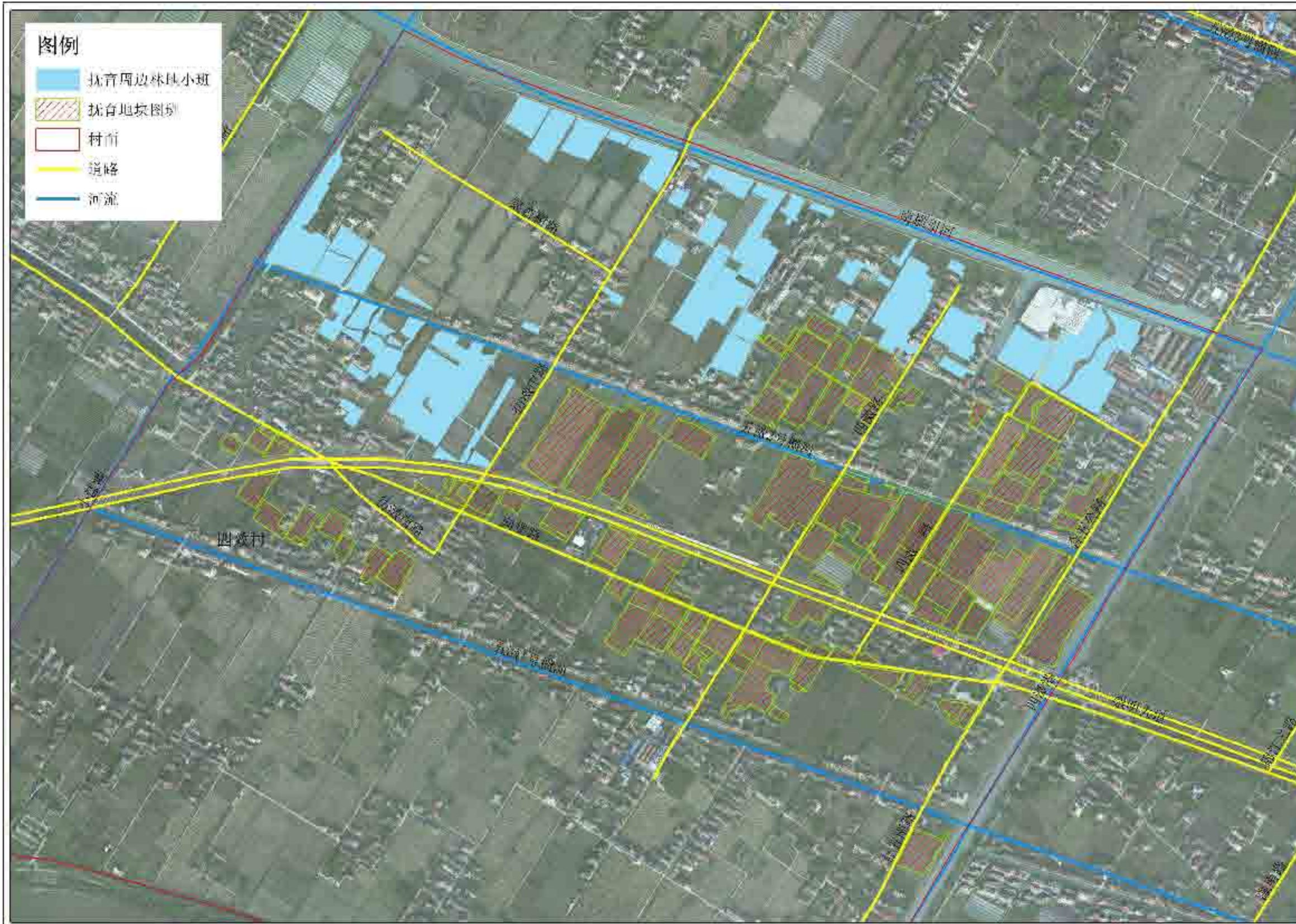

**图例**

- 抚育周边林地小班
- 抚育地块图例
- 村面
- 道路
- 河流



上海市崇明区林业站  
Senja Forestry

项目名称	项目地点	设计单位	设计人员	设计日期	设计阶段	设计内容	设计比例	设计日期	设计说明
		Senja Forestry	施嘉	2022	作业设计	施嘉	1:1000	2022	上海市崇明区林业站
			施嘉		设计	施嘉			2022年崇明区公益林抚育项目
			施嘉		审核	施嘉	00-00-06		四灶村林地分布图

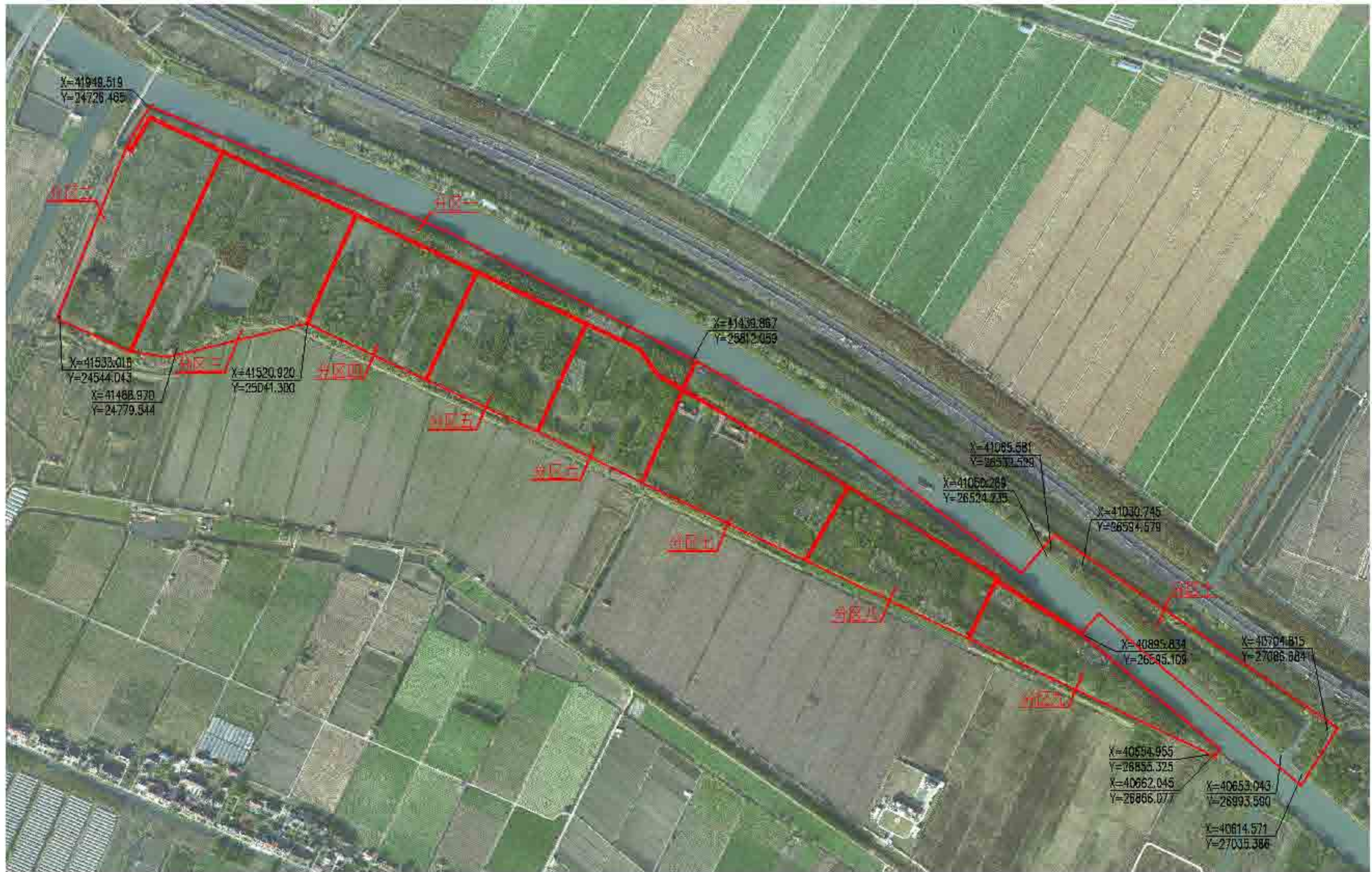

上海森久林业股份有限公司  
Senju Forestry

比例尺	1:7000	设计人	顾正玲	日期	2022	编制人	顾正玲	项目名称	上海市崇明区林业站
比例尺	1:7000	设计人	顾正玲	日期	2022	编制人	顾正玲	项目名称	2022年崇明区公益林抚育项目
比例尺	1:7000	设计人	顾正玲	日期	2022	编制人	顾正玲	项目名称	堡镇-福灶场抚育地块现状调查总图

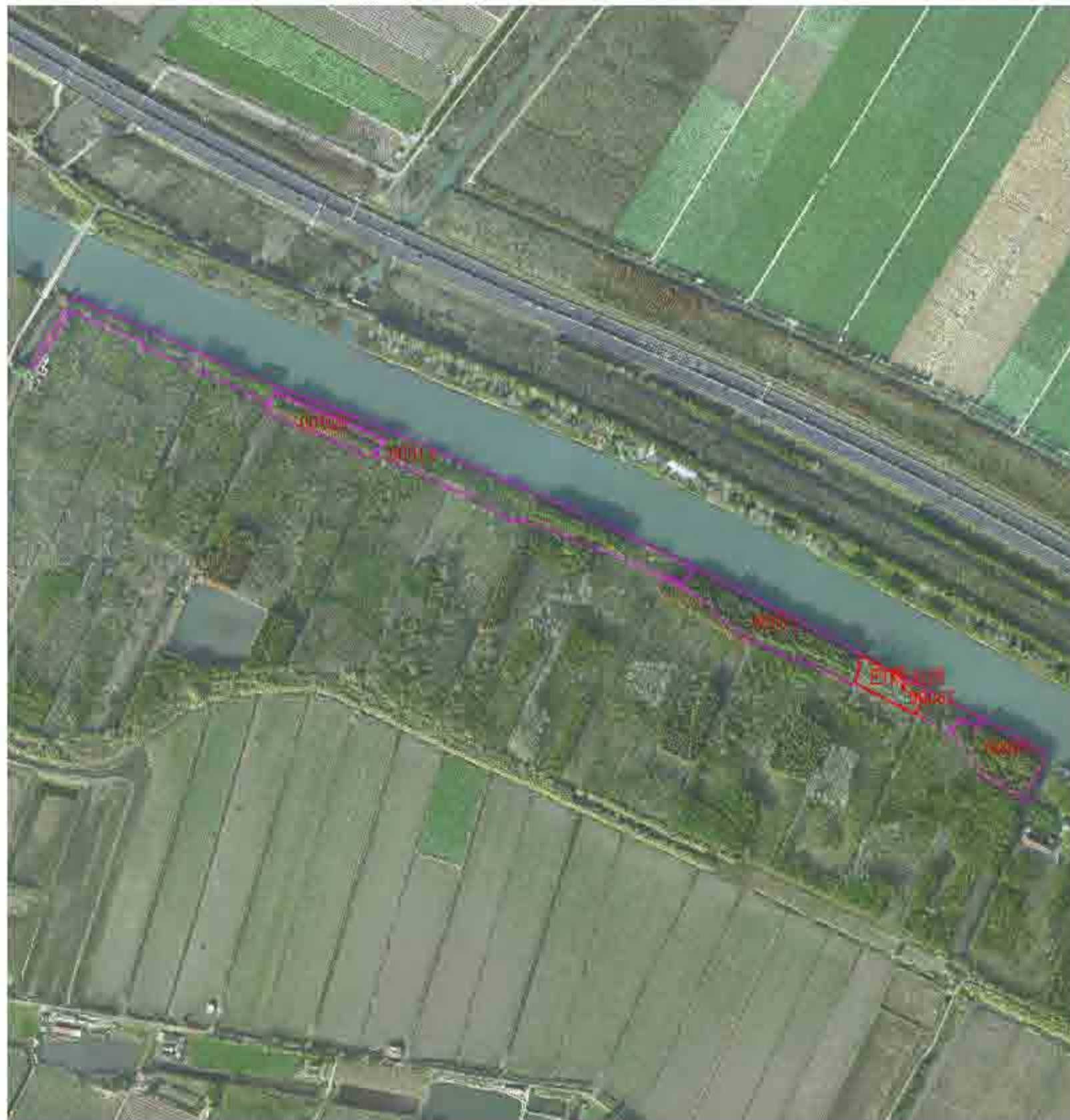

2022年崇明区公益林抚育项目——堡镇-副场抚育地块现状调查分区图一

小班号	小班面积 (亩)	林分组成		其他需要说明的事项(其他林种、林龄及生产设计表)
		名称	株数	
01001	1.2	杉木	11	无其他林种、林龄及生产设计表
		樟树	28	
		栎类	65	
		木荷	11	
		榿木	21	
		栎类	33	
		樟树	4	
		栎类	11	
		榿木	4	
		栎类	28	
01002	0.4	杉木	16	无其他林种、林龄及生产设计表
		樟树	16	
		栎类	7	
		木荷	28	
		榿木	4	
		栎类	15	
		榿木	30	
		榿木	16	
		榿木	21	
		榿木	18	
01003	1.2	杉木	22	无其他林种、林龄及生产设计表
		樟树	28	
		栎类	21	
		木荷	1	
		榿木	28	
		榿木	7	
		榿木	12	
		榿木	18	
		榿木	15	
		榿木	19	
01004	1.4	杉木	11	无其他林种、林龄及生产设计表
		樟树	17	
		栎类	140	
		榿木	7	
		榿木	13	
		榿木	11	
		榿木	62	
		榿木	69	
		榿木	20	
		榿木	28	
01005	1.4	杉木	4	无其他林种、林龄及生产设计表
		樟树	96	
		栎类	28	
		榿木	9	
		榿木	19	
		榿木	6	
		榿木	36	
		榿木	1	
		榿木	24	
		榿木	16	
01006	0.2	杉木	50	无其他林种、林龄及生产设计表
		樟树	8	
		榿木	12	
		榿木	8	

 上海森久林业股份有限公司 Senju Forestry	编制单位	编制人姓名	编制日期	作业设计	专业	页数	日期	2022	编制单位	上海市崇明区林业站
				编制人	编制	页数	日期	2022	项目名称	2022年崇明区公益林抚育项目
				编制人	编制	页数	日期	01-01-02	项目编号	堡镇-副场抚育地块现状调查分区图一



2022年崇明区公益林抚育项目 镇镇现状调查表-副业场

小班号	小班面积 (亩)	树种组成			现场考察结果及意见(具体统计见附表及作业设计表)
		名称	规格	实际数量	
02004	70	杉木	φ14-20	13	该小班为生态林, 现状为防护林, 树种单一, 规格不均, 建议进行抚育, 增加树种多样性, 提高林分质量。
			φ20-22	4	
			φ25-27	11	
		卫矛	φ8-10	230	
			φ12-14	27	
			φ15-17	351	
		女贞	φ8-10	300	
			φ12-14	20	
			φ15-17	18	
		三桠	φ8-10	237	
			φ12-14	150	
			φ15-17	80	
		朴树	φ8-10	12	
			φ12-14	7	
			φ15-17	37	
		榿木	φ8-10	2	
			φ12-14	26	
			φ15-17	19	
		黑松	φ14-16	90	
			φ18-20	16	
φ22-24	8				
乌桕	φ14-16	3			
	φ18-20	3			
	φ22-24	1			
榿木	φ14-16	3	该小班为生态林, 现状为防护林, 树种单一, 规格不均, 建议进行抚育, 增加树种多样性, 提高林分质量。		
	φ18-20	8			
	φ22-24	8			
榿木	φ14-16	128			
	φ18-20	10			
	φ22-24	8			
榿木	φ14-16	8			
	φ18-20	88			
	φ22-24	700			
02006	75.6	榿木	φ14-16	100	该小班为生态林, 现状为防护林, 树种单一, 规格不均, 建议进行抚育, 增加树种多样性, 提高林分质量。
			φ18-20	68	
			φ22-24	506	
		榿木	φ14-16	38	
			φ18-20	10	
			φ22-24	74	
		卫矛	φ14-16	56	
			φ18-20	279	
			φ22-24	167	
		榿木	φ14-16	70	
			φ18-20	7	
			φ22-24	10	
		白栎	φ14-16	30	
			φ18-20	9	
			φ22-24	41	
榿木	φ14-16	40			
	φ18-20	11			
	φ22-24	1			
榿木	φ14-16	1			
	φ18-20	1			
	φ22-24	1			
榿木	φ14-16	1			
	φ18-20	1			
	φ22-24	1			

 上海市崇明区林业站 Senju Forestry	设计	设计人	编制	作业设计	审核	日期	2022	编制	上海市崇明区林业站
				编制	编制	日期	2022	审核	2022年崇明区公益林抚育项目
				审核	编制	日期	01-01-03	编制	堡镇-副业场抚育地块现状调查分区图二



2022年崇明区公益林抚育项目一堡镇现状调查表一作业区

小班号	小班面积 (亩)	树种组成			现场考察结果及备注(具体 施术、用药及作业设计)
		名称	规格	实际株数	
00061	21	重阳木	Φ10-15 株/亩	1019	140个伐、140个造、140个补 并无灌木、林下无杂草、 立木含伐、林下无杂草、 立木含伐、林下无杂草、 立木含伐、林下无杂草、 立木含伐、林下无杂草、 立木含伐、林下无杂草、 立木含伐、林下无杂草、 立木含伐、林下无杂草、 立木含伐、林下无杂草、 立木含伐、林下无杂草、 立木含伐、林下无杂草、 立木含伐、林下无杂草、 立木含伐、林下无杂草、 立木含伐、林下无杂草、
		榿木	株/亩	11	
		杉木	株/亩	9	
		杉木	株/亩	89	
		女贞	Φ6-8	1280	
			Φ3-10	92	
			株/亩	2	
		枫香	Φ10-22	20	
			株/亩	2	
			Φ3-18	59	
		重阳木	Φ3-10	177	
			Φ20-22	20	
			株/亩	9	
00055	30.2	女贞	Φ3-12 株/亩	1418	均植100%、伐种及补种材均
		榿木	株/亩	75	
		泡桐	Φ41	140	
		泡桐	Φ19-12	218	
		泡桐	Φ29-25	128	
		榿木	Φ22-28 株/亩	51	
		榿木	株/亩	72	
		榿木	Φ3-20	2	
00040	4.7	泡桐	Φ15-18 Φ20-22 Φ25-30	15 238 83	均植100%
		榿木	Φ20-22	4	
		榿木	Φ15-15 Φ3-12 Φ25-30 株/亩	32 86 190 14	
00078	3.7	泡桐	Φ3-12 Φ25-30 株/亩	66 190 14	均植100%、伐种及补种材均
		女贞	Φ3-12	13	
		榿木	Φ20-25	69	
		榿木	Φ3-12 株/亩	222 5	
00065	60.5	泡桐	Φ3-12 株/亩	5	均植100%、伐种及补种材均
		榿木	Φ5-12 株/亩	84	
		榿木	Φ5-12 株/亩	512	
		女贞	Φ3-12 株/亩	321	
		榿木	株/亩	29	
		榿木	Φ18-20	76	
		榿木	Φ20-25 株/亩	8	
		榿木	株/亩	17	
		榿木	Φ3-15 株/亩	13	
		重阳木	Φ18-20 株/亩	125	
		榿木	Φ20-22 株/亩	86	
		榿木	株/亩	2	
		00055	60.2	榿木	
榿木	Φ41			528	
榿木	Φ3-18 株/亩			25	
榿木	株/亩			15	
泡桐	Φ41 株/亩			89	
泡桐	株/亩			29	
榿木	Φ20-25			97	
榿木	Φ3-12 株/亩			111	
榿木	Φ2-10			128	
榿木	Φ3-15 株/亩			29	
榿木	株/亩			2	
榿木	Φ3-12 株/亩			3	
榿木	株/亩			113	
榿木	Φ18-20	2			

 上海森聚林业股份有限公司 Senju Forestry	设计	设计人	编制	作业设计	审核	日期	2022	编制	上海市崇明区林业站
	审核	审核人	编制	编制	编制	日期	2022	编制	2022年崇明区公益林抚育项目
	编制	编制人	编制	编制	编制	日期	01-01-04	编制	堡镇-福灶场抚育地块现状调查分区图三

2022年崇明区公益林抚育项目——堡镇副场抚育区一调区图



小班号	小班面积(亩)	林分组成		备注(如树种、林龄、林分质量、林分健康状况等)				
		树种	面积(亩)					
20004	10.0	杉木	10.0	10.0	无特殊说明及意见(若有请见附件设计图)			
		樟树	10.0	10.0				
		栎类	10.0	10.0				
		松类	10.0	10.0				
		其他	10.0	10.0				
		合计	10.0	10.0				
		20005	10.0	杉木		10.0	10.0	无特殊说明及意见(若有请见附件设计图)
				樟树		10.0	10.0	
				栎类		10.0	10.0	
				松类		10.0	10.0	
				其他		10.0	10.0	
				合计		10.0	10.0	
20006	10.0			杉木	10.0	10.0	无特殊说明及意见(若有请见附件设计图)	
				樟树	10.0	10.0		
				栎类	10.0	10.0		
				松类	10.0	10.0		
				其他	10.0	10.0		
				合计	10.0	10.0		

 上海堡镇副场副业经营所 Senju Forestry	设计单位	设计人	编制日期	作业设计	年度	期数	日期	2022	编制单位	上海市崇明区林业站
	编制人	编制日期	编制日期	编制人	编制日期	编制日期	编制日期	2.2000	编制日期	2022年崇明区公益林抚育项目
	编制日期	编制日期	编制日期	编制日期	编制日期	编制日期	编制日期	编制日期	编制日期	堡镇-副场抚育地块现状调查分区图四



2022年崇明区公益林抚育项目—镇镇现状调查表—副业场



小班号	小班面积(亩)	名称	树种组成		现场考察结论及意见(具体施工见图纸及作业设计表)
			规格	实际数量	
00080	3.71	木荷	40-12	0.2	保存好
			410-22	2.9	
			420-22	0.6	
00090	20.02	栎类	410-22	2.0	长势良好, 适当疏伐, 清除林下杂草及幼树, 做好防火工作, 做好病虫害防治, 做好水土保持。
			415-28	1.5	
			420-22	2.2	
		槲寄生	43-12	0.4	
			415-7	1.1	
			415-8	2.1	
		其他	415-8	4.5	
			420-22	13.7	
			420-22	5.1	
		樟类	415-7	1.2	
			415-8	0.5	
			420-22	1.1	
			420-22	1.4	
			420-22	1.6	
		其他	415-7	4.0	
			415-8	2.1	
		刺楸	410-12	1.0	
			415-7	1.1	
		其他	415-8	2.0	
			415-7	2.3	
			415-8	1.5	
		樟类	420-22	0.1	
			415-7	2.7	
420-22	2.1				
其他	420-22	2.0			
	420-22	2.1			
杉木	420-22	1			
	420-22	2			
其他	415-8	3			
	420-22	3			
合欢	420-22	3			
	420-22	3			
其他	415-7	2.0			
	415-8	1			
其他	420-12	32.4			
	410-22	1.2			
	415-7	1.5			
其他	415-8	0.2			
	415-7	1.5			
刺楸	420-12	1.5			
	415-7	2.8			
	410-22	2.2			
合欢	415-7	4.2			
	420-22	2.3			
	415-8	4.5			
其他	415-8	1.5			
	415-7	1			
其他	415-8	2.5			
	415-7	1.1			
其他	415-8	1			
	415-8	3			
其他	415-7	0.2			
	415-8	0.1			
其他	415-7	4.5			
	415-8	2.5			
	415-7	1.5			
其他	420-22	1.2			
	420-22	1.2			

 上海森聚林业股份有限公司 Senju Forestry	编制单位	编制人姓名	编制日期	作业设计	审核	编制	日期	2022	编制单位	上海市崇明区林业站
				编制	编制	编制	日期	2022.05.06	工程名称	2022年崇明区公益林抚育项目
				审核	编制	编制	日期	01-01-06	图例名称	堡镇-副业场抚育地块现状调查分区图五



2022年崇明区公益林抚育项目一标段现状调查表一（苗木）

小班号	小班面积 (亩)	树种组成			规格	实际株数	规格与数量符合率(与标准苗圃地株数作比较)
		名称	规格	实际株数			
0101	21.9	香樟	φ15-18	210	符合率 95% 符合率 95% 符合率 95% 符合率 95% 符合率 95% 符合率 95% 符合率 95% 符合率 95% 符合率 95% 符合率 95% 符合率 95% 符合率 95% 符合率 95% 符合率 95%		
			φ18-20	43			
			φ20-25	37			
		朴树	φ18-20	170			
			φ20-25	9			
			φ25-30	1			
		榿木	φ15-18	30			
			φ20-25	69			
			φ25-30	3			
		0102	21.9	榿木		φ15-18	170
						φ20-25	9
				榿木		φ25-30	130
						φ30-35	3
				榿木		φ35-40	5
						φ40-45	3
榿木	φ45-50			1			
	φ50-55			1			
榿木	φ55-60			1			
	φ60-65			1			
0103	21.9	榿木	φ15-18	13			
			φ20-25	37			
			φ25-30	35			
		榿木	φ30-35	116			
			φ35-40	3			
			φ40-45	1			
		榿木	φ45-50	17			
			φ50-55	215			
			φ55-60	13			
		榿木	φ60-65	130			
			φ65-70	32			
			φ70-75	11			
		榿木	φ75-80	11			
			φ80-85	21			
			φ85-90	144			
榿木	φ90-95	46					
	φ95-100	1					
	φ100-105	1					
榿木	φ105-110	11					
	φ110-115	6					
	φ115-120	3					
榿木	φ120-125	32					
	φ125-130	11					
	φ130-135	11					
0104	21.9	榿木	φ18-20	33			
			φ20-25	8			
			φ25-30	30			
		榿木	φ30-35	111			
			φ35-40	117			
			φ40-45	31			
		榿木	φ45-50	1			
			φ50-55	30			
			φ55-60	31			
		榿木	φ60-65	5			
			φ65-70	95			
			φ70-75	228			
		榿木	φ75-80	21			
			φ80-85	12			
			φ85-90	128			
榿木	φ90-95	37					
	φ95-100	146					
	φ100-105	131					
榿木	φ105-110	11					
	φ110-115	17					
	φ115-120	17					
榿木	φ120-125	31					
	φ125-130	17					
	φ130-135	17					
榿木	φ135-140	1					
	φ140-145	1					
	φ145-150	1					
榿木	φ150-155	1					
	φ155-160	1					
	φ160-165	1					

 上海森集林业股份有限公司 Senju Forestry	编制单位	编制人姓名	编制日期	作业设计	审核	日期	日期	2022	编制单位	上海市崇明区林业站
				编制	编制	日期	日期	2.15.00	编制日期	2022年崇明区公益林抚育项目
				审核	编制	日期	01-01-07			编制日期



2022年崇明区公共林抚育项目 区块现状调查表 图七

小班号	小班面积(亩)	小班组成		小班主要树种及面积(公顷)
		名称	实际数量	
010101	12.2	白栎	杉木 20	52
			杉木 20	17
		杉木	杉木 20	36
			杉木 20	35
		杉木	杉木 20	17
			杉木 20	35
		杉木	杉木 20	19
			杉木 20	51
		杉木	杉木 20	28
			杉木 20	21
		杉木	杉木 20	15
			杉木 20	15
		杉木	杉木 20	12
			杉木 20	12
		杉木	杉木 20	22
			杉木 20	28
杉木	杉木 20	28		
	杉木 20	20		
杉木	杉木 20	25		
	杉木 20	14		
杉木	杉木 20	11		
	杉木 20	27		
杉木	杉木 20	14		
	杉木 20	14		
杉木	杉木 20	11		
	杉木 20	11		
杉木	杉木 20	11		
	杉木 20	11		
杉木	杉木 20	11		
	杉木 20	11		
010102	12.1	杉木	杉木 20	14
			杉木 20	18
		杉木	杉木 20	28
			杉木 20	16
		杉木	杉木 20	16
			杉木 20	16
		杉木	杉木 20	16
			杉木 20	16
		杉木	杉木 20	16
			杉木 20	16
		杉木	杉木 20	16
			杉木 20	16
		杉木	杉木 20	16
			杉木 20	16
		杉木	杉木 20	16
			杉木 20	16
杉木	杉木 20	16		
	杉木 20	16		
010103	12.3	杉木	杉木 20	15
			杉木 20	15
		杉木	杉木 20	15
			杉木 20	15
		杉木	杉木 20	15
			杉木 20	15
		杉木	杉木 20	15
			杉木 20	15
		杉木	杉木 20	15
			杉木 20	15
		杉木	杉木 20	15
			杉木 20	15
		杉木	杉木 20	15
			杉木 20	15
		杉木	杉木 20	15
			杉木 20	15
杉木	杉木 20	15		
	杉木 20	15		
010104	12.4	杉木	杉木 20	15
			杉木 20	15
		杉木	杉木 20	15
			杉木 20	15
		杉木	杉木 20	15
			杉木 20	15
		杉木	杉木 20	15
			杉木 20	15
		杉木	杉木 20	15
			杉木 20	15
		杉木	杉木 20	15
			杉木 20	15
		杉木	杉木 20	15
			杉木 20	15
		杉木	杉木 20	15
			杉木 20	15
杉木	杉木 20	15		
	杉木 20	15		
010105	12.5	杉木	杉木 20	15
			杉木 20	15
		杉木	杉木 20	15
			杉木 20	15
		杉木	杉木 20	15
			杉木 20	15
		杉木	杉木 20	15
			杉木 20	15
		杉木	杉木 20	15
			杉木 20	15
		杉木	杉木 20	15
			杉木 20	15
		杉木	杉木 20	15
			杉木 20	15
		杉木	杉木 20	15
			杉木 20	15
杉木	杉木 20	15		
	杉木 20	15		

 上海森竹林业股份有限公司 Senju Forestry	编制单位	编制人	编制日期	作业设计	审核	日期	日期	2022	编制单位	上海市崇明区林业站
				编制	编制	日期	日期	2.2000	编制日期	2022年崇明区公益林抚育项目
				编制	编制	日期	01-01-08			编制日期



2022年崇明区公共林抚育项目 堡镇现状调查表 图八

小班号	小班名称(编号)	树种组成		小班面积	小班主要树种及蓄积量(具体详见小班图斑作业设计表)
		名称	规格		
00105	1.0.0	青冈	胸径12	25	水杉、青冈、栎类
		青冈	胸径12	42	
		栎类	胸径12	3	
		青冈	胸径12	1	
		青冈	胸径12	23	
		青冈	胸径12	18	
		青冈	胸径12	12	
		青冈	胸径12	154	
		青冈	胸径12	33	
		青冈	胸径12	29	
00106	1.0	青冈	胸径12	83	水杉、青冈、栎类
		青冈	胸径12	116	
		青冈	胸径12	142	
		青冈	胸径12	34	
		青冈	胸径12	41	
00107	2.0	青冈	胸径12	162	水杉、青冈、栎类
		青冈	胸径12	268	
		青冈	胸径12	12	
		青冈	胸径12	33	
		青冈	胸径12	49	
		青冈	胸径12	13	
		青冈	胸径12	81	
		青冈	胸径12	122	
		青冈	胸径12	31	
		青冈	胸径12	129	
00108	3.0	青冈	胸径12	26	水杉、青冈、栎类
		青冈	胸径12	7	
		青冈	胸径12	31	
		青冈	胸径12	38	
		青冈	胸径12	17	
		青冈	胸径12	19	
		青冈	胸径12	13	
		青冈	胸径12	4	
		青冈	胸径12	8	
		青冈	胸径12	1	
00109	2.0	青冈	胸径12	1	水杉、青冈、栎类
		青冈	胸径12	33	
		青冈	胸径12	19	
		青冈	胸径12	33	
		青冈	胸径12	18	
		青冈	胸径12	3	
		青冈	胸径12	7	
		青冈	胸径12	10	
		青冈	胸径12	14	
		青冈	胸径12	54	
		青冈	胸径12	10	
		青冈	胸径12	23	
		青冈	胸径12	18	
		青冈	胸径12	4	
		青冈	胸径12	110	
		青冈	胸径12	2	
		青冈	胸径12	39	
		青冈	胸径12	31	
		青冈	胸径12	48	
		青冈	胸径12	23	
青冈	胸径12	110			
青冈	胸径12	35			
青冈	胸径12	1			
青冈	胸径12	12			
青冈	胸径12	110			
青冈	胸径12	20			
青冈	胸径12	19			
青冈	胸径12	73			
青冈	胸径12	13			
青冈	胸径12	2			

 上海森久林业股份有限公司 Senju Forestry	设计单位	设计人姓名	设计日期	作业设计	专业	日期	日期	2022	建设单位	上海市崇明区林业站
	审核	审核人姓名	审核日期	审核	专业	日期	日期	2.2000	监理单位	2022年崇明区公益林抚育项目
	制图	制图人姓名	制图日期	制图	专业	日期	日期	01-01-09	监理单位	堡镇-福州市场抚育地块现状调查分区图八



2022年崇明区公益林抚育项目 堡镇-福州比场抚育地块现状调查分区图

分区号	分区名称	林种组成			备注						
		名称	数量	备注							
01152	01152	杉木	100	100	现状公益林，本次调查未更新						
		樟树	50	50							
		栎类	50	50							
		其他	50	50							
		合计	250	250							
01153	01153	杉木	100	100	现状公益林，本次调查未更新						
		樟树	50	50							
		栎类	50	50							
		其他	50	50							
		合计	250	250							
		01154	01154	杉木		100	100	现状公益林，本次调查未更新			
				樟树		50	50				
				栎类		50	50				
				其他		50	50				
				合计		250	250				
01155	01155			杉木	100	100	现状公益林，本次调查未更新				
				樟树	50	50					
				栎类	50	50					
				其他	50	50					
				合计	250	250					
				01156	01156	杉木			100	100	现状公益林，本次调查未更新
						樟树			50	50	
						栎类			50	50	
						其他			50	50	
						合计			250	250	
		01157	01157			杉木		100	100	现状公益林，本次调查未更新	
						樟树		50	50		
						栎类		50	50		
						其他		50	50		
						合计		250	250		
01158	01158					杉木	100	100	现状公益林，本次调查未更新		
						樟树	50	50			
						栎类	50	50			
						其他	50	50			
						合计	250	250			
				01159	01159	杉木	100	100			现状公益林，本次调查未更新
						樟树	50	50			
						栎类	50	50			
						其他	50	50			
						合计	250	250			
		01160	01160			杉木	100	100		现状公益林，本次调查未更新	
						樟树	50	50			
						栎类	50	50			
						其他	50	50			
						合计	250	250			
01161	01161					杉木	100	100	现状公益林，本次调查未更新		
						樟树	50	50			
						栎类	50	50			
						其他	50	50			
						合计	250	250			
				01162	01162	杉木	100	100			现状公益林，本次调查未更新
						樟树	50	50			
						栎类	50	50			
						其他	50	50			
						合计	250	250			
		01163	01163			杉木	100	100		现状公益林，本次调查未更新	
						樟树	50	50			
						栎类	50	50			
						其他	50	50			
						合计	250	250			
01164	01164					杉木	100	100	现状公益林，本次调查未更新		
						樟树	50	50			
						栎类	50	50			
						其他	50	50			
						合计	250	250			
				01165	01165	杉木	100	100			现状公益林，本次调查未更新
						樟树	50	50			
						栎类	50	50			
						其他	50	50			
						合计	250	250			
		01166	01166			杉木	100	100		现状公益林，本次调查未更新	
						樟树	50	50			
						栎类	50	50			
						其他	50	50			
						合计	250	250			
01167	01167					杉木	100	100	现状公益林，本次调查未更新		
						樟树	50	50			
						栎类	50	50			
						其他	50	50			
						合计	250	250			
				01168	01168	杉木	100	100			现状公益林，本次调查未更新
						樟树	50	50			
						栎类	50	50			
						其他	50	50			
						合计	250	250			
		01169	01169			杉木	100	100		现状公益林，本次调查未更新	
						樟树	50	50			
						栎类	50	50			
						其他	50	50			
						合计	250	250			
01170	01170					杉木	100	100	现状公益林，本次调查未更新		
						樟树	50	50			
						栎类	50	50			
						其他	50	50			
						合计	250	250			
				01171	01171	杉木	100	100			现状公益林，本次调查未更新
						樟树	50	50			
						栎类	50	50			
						其他	50	50			
						合计	250	250			
		01172	01172			杉木	100	100		现状公益林，本次调查未更新	
						樟树	50	50			
						栎类	50	50			
						其他	50	50			
						合计	250	250			
01173	01173					杉木	100	100	现状公益林，本次调查未更新		
						樟树	50	50			
						栎类	50	50			
						其他	50	50			
						合计	250	250			
				01174	01174	杉木	100	100			现状公益林，本次调查未更新
						樟树	50	50			
						栎类	50	50			
						其他	50	50			
						合计	250	250			
		01175	01175			杉木	100	100		现状公益林，本次调查未更新	
						樟树	50	50			
						栎类	50	50			
						其他	50	50			
						合计	250	250			
01176	01176					杉木	100	100	现状公益林，本次调查未更新		
						樟树	50	50			
						栎类	50	50			
						其他	50	50			
						合计	250	250			
				01177	01177	杉木	100	100			现状公益林，本次调查未更新
						樟树	50	50			
						栎类	50	50			
						其他	50	50			
						合计	250	250			
		01178	01178			杉木	100	100		现状公益林，本次调查未更新	
						樟树	50	50			
						栎类	50	50			
						其他	50	50			
						合计	250	250			
01179	01179					杉木	100	100	现状公益林，本次调查未更新		
						樟树	50	50			
						栎类	50	50			
						其他	50	50			
						合计	250	250			
				01180	01180	杉木	100	100			现状公益林，本次调查未更新
						樟树	50	50			
						栎类	50	50			
						其他	50	50			
						合计	250	250			

 上海森久林业股份有限公司 Senju Forestry	编制单位	编制人	编制日期	作业设计	审核	日期	2022	编制单位	上海市崇明区林业站
				编制	编制	日期	2.2500	编制日期	2022年崇明区公益林抚育项目
				编制	编制	日期	01-01-10	编制日期	堡镇-福州比场抚育地块现状调查分区图九





上海森久林业股份有限公司  
Senju Forestry

图例	图例	编制	作业设计	审核	施放	日期	2022	编制单位	上海市崇明区林业站
		设计	顾正玲	审核	施放	比例	1:7000	项目名称	2022年崇明区公益林抚育项目
		审核	施放	编制	日期	图幅	01-02-01	图例	堡镇-福业场抚育地块作业设计总图

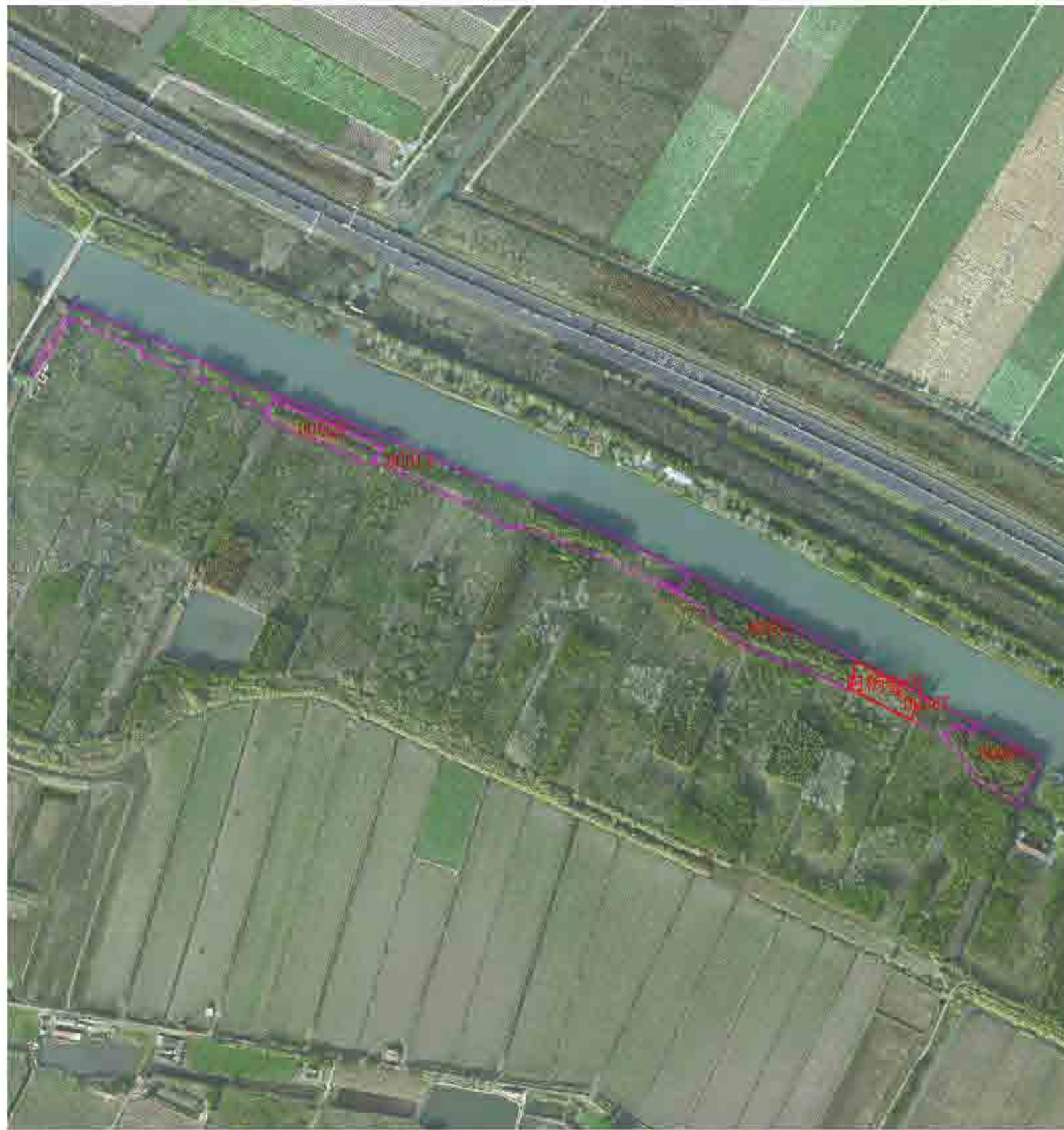

2022年崇明区公益林抚育项目 堡镇-福灶场设计一览表 副业场

小班号	抚育作业设计										备注	
	类型	间伐(乔木)			刈草		补植			松枝		
		树种	规格	数量(株)	树种	规格	树种	规格	数量(株)	树种		数量(株)
00582	伊茂社二	大叶	Φ15-18	13						大叶、小叶等	136	毛竹、五针松
		小叶	Φ15-18	4								
		小叶	Φ12-14	23								
		小叶	Φ15-18	115			小叶	Φ15-18	240			
00587	伊茂社二	小叶	Φ15-18	10						工竹、大叶等	10	毛竹、五针松
		小叶	Φ15-18	10								
		小叶	Φ15-18	10								
		小叶	Φ15-18	10								
00581	伊茂社二	小叶	Φ15-18	7						大叶、小叶等	7	毛竹、五针松
		小叶	Φ15-18	14								
		小叶	Φ15-18	10								
00594	伊茂社二	小叶	Φ15-18	10			小叶	Φ15-18	8			毛竹、五针松
		小叶	Φ15-18	10								
		小叶	Φ15-18	10								
00617	伊茂社二	小叶	Φ15-18	10			小叶	Φ15-18	10			毛竹、五针松
		小叶	Φ15-18	10								



上海市崇明区林业站  
Senju Forestry

设计单位	设计人	设计日期	作业设计	年度	页数	日期	2022	建设单位	上海市崇明区林业站
			设计	设计	设计	日期	1.5000	项目名称	2022年崇明区公益林抚育项目
			设计	设计	设计	日期	01-02-02	设计名称	堡镇-福灶场抚育地块作业设计分区图一





2022年崇明区公益林抚育项目 作业设计图 堡镇-副业场

小班号	抚育作业设计										备注	
	类别	间伐(乔木)		间伐		补植			林分			
		树种	规格	数量(株)	树种	规格	树种	规格	数量(株)	树种		数量(株)
C0044	间伐林分	杉木	φ8-10	2						山白栎/山栎	1004	在原有林分基础上进行抚育
			φ10-15	144								
			φ15-20	36-9								
			φ20-25	9								
		杉木	杉木	9								
		樟木	杉木	9								
		山白栎	杉木	9								
		山栎	杉木	9								
C0052	间伐林分	杉木	φ15-18	12					山白栎/山栎	1004	在原有林分基础上进行抚育	
		杉木	杉木	8								
		杉木	φ15-18	20								
C0053	间伐林分	杉木	杉木	9					山白栎/山栎	1004	在原有林分基础上进行抚育	
		杉木	φ8-10	9-9								
		杉木	φ10-12	29-9								
		杉木	杉木	9								
		杉木	杉木	9								



上海森久林业股份有限公司  
Senju Forestry

编制人	审核人	编制日期	作业设计	专业	日期	日期	2022	编制单位	上海市崇明区林业站
			编制人	审核人	日期	日期	1:2000	项目名称	2022年崇明区公益林抚育项目
			编制人	审核人	日期	01-02-03		图例	堡镇-副业场抚育地块作业设计分区图二



2022年崇明区公益林抚育项目 分区作业设计一览表 南业场

小班号	抚育作业设计										备注	
	类型	间伐(乔木)			间疏		补植			规格		
		树种	规格	株数(株)	树种	规格	树种	规格	株数(株)	树种		规格
00002	间伐	重阳木	胸径	1								无前一周期作业记录
		重阳木	胸径	11								
		重阳木	胸径	26			杉木	胸径	30.6	26株		
		重阳木	胸径	42.9								
00003	间伐	重阳木	胸径	42.9								无前一周期作业记录
		重阳木	胸径	42.9								
		重阳木	胸径	42.9								
		重阳木	胸径	42.9								
00004	间伐	重阳木	胸径	42.9								无前一周期作业记录
		重阳木	胸径	42.9								
		重阳木	胸径	42.9								
		重阳木	胸径	42.9								
00005	间伐	重阳木	胸径	42.9								无前一周期作业记录
		重阳木	胸径	42.9								
		重阳木	胸径	42.9								
		重阳木	胸径	42.9								
00006	间伐	重阳木	胸径	42.9								无前一周期作业记录
		重阳木	胸径	42.9								
		重阳木	胸径	42.9								
		重阳木	胸径	42.9								
00007	间伐	重阳木	胸径	42.9								无前一周期作业记录
		重阳木	胸径	42.9								
		重阳木	胸径	42.9								
		重阳木	胸径	42.9								
00008	间伐	重阳木	胸径	42.9								无前一周期作业记录
		重阳木	胸径	42.9								
		重阳木	胸径	42.9								
		重阳木	胸径	42.9								
00009	间伐	重阳木	胸径	42.9								无前一周期作业记录
		重阳木	胸径	42.9								
		重阳木	胸径	42.9								
		重阳木	胸径	42.9								
00010	间伐	重阳木	胸径	42.9								无前一周期作业记录
		重阳木	胸径	42.9								
		重阳木	胸径	42.9								
		重阳木	胸径	42.9								

 上海市崇明区林业站 Senju Forestry	设计	设计人	编制	作业设计	年度	2022	编制单位	上海市崇明区林业站
			编制	编制	年度	2022	编制日期	2022年崇明区公益林抚育项目
			编制	编制	日期	01-02-04	编制日期	堡镇-福灶场抚育地块作业设计分区图三

2022年崇明区公益林抚育项目 堡镇作业设计一览表 副业场

抚育作业设计

小班号	类型	抚育作业设计							备注			
		间伐(乔木)			割灌		补植					
		树种	规格	数量(株)	树种	数量	树种	规格		数量(株)		
02062	间伐(乔木)	林块1	杉木	φ8-10	11			油杉	φ4-5	218	伐后清理	
				φ10-12	130							
				φ12-15	8							
		林块2	杉木	φ18-20	115							
				φ8-10	530							
				杉木	φ22	39						
				杉木	φ22	39						
				杉木	φ22	18						
				海桐	φ22	1						
				三叶木	φ22	11						
	三叶木	φ22	65									
	三叶木	φ22	5									
02055	间伐(乔木)	林块1	杉木	φ8-10	28			三叶木	φ4-5	10	高干线下伐后不在垂直分家。下竹二片。北竹界林。	
				φ8-8	146							
				φ12-18	4							
		林块2	杉木	φ10-12	99							
				杉木	φ22	5						
				杉木	φ22	81						
				杉木	φ22	4						
				杉木	φ22	4						
				杉木	φ22	13						
				油杉	φ22	5						
林块3	杉木	φ22	24									
	林块2	φ8-10	589			无子	φ4-5	12				
		φ10-12	244			三叶木	φ4-5	10株				
		杉木	φ18-20	1								
		杉木	φ22	35								
		杉木	φ22	4								
		杉木	φ22	10								
02047	间伐(乔木)		杉木	φ22	1					高干线下伐后不在垂直分家。下竹二片。北竹界林。		
			杉木	φ22	1							
			杉木	φ22	1							
			杉木	φ22	1							



 上海森聚林业股份有限公司 Senju Forestry	编制单位	编制人	编制日期	作业设计	审批	日期	2022	编制单位	上海市崇明区林业站
				编制	编制	日期	1.2000	工程名称	2022年崇明区公益林抚育项目
				审批	编制	日期	01-02-05	图例	堡镇-副业场抚育地块作业设计分区图四

2022年崇明区公益林抚育项目--堡镇作业设计 附表一 副业场



小班号	抚育作业设计								备注	
	类型	间伐(乔木)			割灌		补植			
		树种	规格	数量(株)	树种	数量	树种	规格		数量(株)
0008	间伐+核植	云杉	φ8-10	52						
00071	间伐+补植	海松	φ8-10	17			二球悬铃木	φ8-10	217	毛竹下间伐、毛竹补植
		林内2	φ8-10	8			栎类	φ5-8	43株	
			φ8-10	182						
			φ10-12	121						
00022	间伐+补植	单叶茅	2.5m	122						
		白栎类	2.5m	280			二球悬铃木	φ8-10	65	
		海桐类	φ10-12	127						毛竹二类林
		林内2	φ8-10	256						
		φ8-10	303							

 上海森牧林业股份有限公司 Senju Forestry	设计单位	设计人姓名	编制日期	作业设计	年度	页数	日期	2022	编制单位	上海市崇明区林业站
				编制人	编制	编制	日期	1:1500	项目名称	2022年崇明区公益林抚育项目
				审核	编制	编制	日期	01-02-06	编制内容	堡镇-福灶场抚育地块作业设计分区图五

2022年崇明区公益林抚育项目--堡镇作业设计 附表一-副业场



小班号	抚育作业设计								备注		
	类型	间伐(乔木)			割灌		补植				
		树种	规格	数量(株)	树种	数量	树种	规格		数量(株)	
00035	间伐+补植	栎类	φ8-10	5			乌桕	φ1-5	15	无竹类林	
		林分2	φ8-10	158							
			φ8-10	236							
			φ10-12	69							
			φ12-15	112							
女贞等	φ8-10	69									
00036	间伐+补植	林分2	φ8-10	1			乌桕	φ1-5	15	无竹类林	
			φ10-12	28							
		垂柳等	φ8-10	59							
00037	间伐+补植	杉木	φ8-10	28			池杉	φ1-5	250	无竹类林	
		池杉	φ8-10	7							
		林分2	φ8-10	32							
			φ10-12	93							
			φ8-10	25							
			φ10-18	35							
		干杉木	φ8-10	3							
		女贞	φ8-10	50							
		乌桕	φ8-10	21							
		乌桕	φ8-10	8							
乌桕	φ8-10	7									



上海森集林业股份有限公司  
Senju Forestry

设计单位	森集林业	设计人	顾立玲	设计日期	2022	设计地点	上海市崇明区林业站
审核人	顾立玲	审核日期	2022	审核地点	1:1500	工程名称	2022年崇明区公益林抚育项目
编制人	顾立玲	编制日期	01-02-07	编制地点		图例	堡镇-副业场抚育地块作业设计分区图六



2022年崇明区公益林抚育项目 堡镇作业设计 附表 副业场

小班号	抚育作业设计								备注	
	类型	间伐(乔木)			割灌		补植			
		树种	规格	数量(株)	树种	数量	树种	规格		数量(株)
20114	间伐(乔木)	白栎等	55cm	13			池杉	40cm	22	毛竹(100株)
		落羽杉	φ12-15	75						
		林竹2	φ10-12	22						
20115	间伐(乔木)	林竹2	φ8-10	556			朴树	40cm	20	毛竹(100株)
			φ10-12	585						
		玉皇木等	φ12-15	47						
20116	间伐(林竹)	落羽杉	φ13-18	83						
			φ10-12	3						
		林竹2	φ8-10	526						
			φ12-18	41						
			φ18-20	84						
20118	间伐(林竹)	落羽杉等	φ12-15	36						毛竹(100株)
		林竹2	φ10-12	309						
		女贞等	55cm	161						

 上海森竹林业股份有限公司 Senju Forestry	编制人	编制日期	作业设计	年份	页数	日期	2022	编制单位	上海市崇明区林业站	
			编制人	编制日期	年份	页数	日期	1:2000	项目名称	2022年崇明区公益林抚育项目
			编制人	编制日期	年份	页数	日期	01-02-08	图名	堡镇-福灶场抚育地块作业设计分区图七



2022年崇明区公益林抚育项目 分区作业设计一览表 南业场

小班号	抚育作业设计											备注
	类型	间伐(乔木)			间伐		补植			移植		
		树种	规格	数量(株)	树种	规格	树种	规格	数量(株)	树种	数量(株)	
00127	间伐	杉木	φ10-10	121								
		杉木	φ10-12	0								
		杉木	φ10-14	14								
00128	间伐	杉木	φ10-16	12								
		杉木	φ12-14	0								
00129	间伐	杉木	φ10	105			樟木	φ10	10			先行一年种
00130	间伐	杉木	φ10-10	15			杉木	φ10	0			
		杉木	φ10-12	162								
		杉木	φ10-14	257								
00131	间伐	杉木	φ10-20	10								
		杉木	φ10	124			杉木	φ10	0			
00132	间伐	杉木	φ10	11			杉木	φ10	0			先行一年种
		杉木	φ10-12	12			杉木	φ10	0			
00133	间伐	杉木	φ10-10	1								先行一年种
		杉木	φ10-12	215								
		杉木	φ10-14	10								
00134	间伐	杉木	φ10	89								



上海市崇明区林业站  
Senju Forestry

编制人	施勤	审核人	施勤	编制日期	2022	编制地点	上海市崇明区林业站
编制日期	2022	编制地点	上海市崇明区林业站	编制人	施勤	审核人	施勤
编制日期	01-02-09	编制地点	上海市崇明区林业站	编制人	施勤	审核人	施勤



2022年崇明区公益林抚育项目 堡镇作业设计 堡镇-副业场

小班号	抚育作业设计											备注	
	类别	间伐(乔木)			割灌		补植			修枝			
		树种	规格	数量(株)	树种	数量	树种	规格	数量(株)	树种	数量(株)		
00101	间伐	杉木	φ12-18	8			阔叶	φ10-15	4	间伐	杉木	24	广叶阔叶林
	间伐	杉木	φ12-18	12			阔叶	φ10-15	27	间伐	杉木	27	广叶阔叶林
	间伐	杉木	φ12-18	4									
00102	间伐	杉木	φ12-18	2			阔叶	φ10-15	8	间伐	杉木	14	杉木-阔叶林
	间伐	杉木	φ8-10	151						间伐	杉木	151	杉木-阔叶林
	间伐	杉木	φ12-18	52									
00103	间伐	杉木	φ5-8	12			阔叶	φ10-15	70	间伐	杉木	100	广叶阔叶林
	间伐	杉木	φ8-10	140			阔叶	φ10-15	10	间伐	杉木	140	广叶阔叶林
	间伐	杉木	φ12-18	10									
00104	间伐	杉木	φ8-10	105						间伐	杉木	105	杉木-阔叶林
	间伐	杉木	φ12-18	5									
	间伐	杉木	φ5-8	5									
00106	间伐	杉木	φ12-18	18			阔叶	φ10-15	2	间伐	杉木	30	广叶阔叶林
	间伐	杉木	φ12-18	58			阔叶	φ10-15	15	间伐	杉木	15	广叶阔叶林

 上海森聚林业股份有限公司 Senju Forestry	编制单位	编制人姓名	编制日期	作业设计	年度	页数	日期	2022	编制单位	上海市崇明区林业站
				编制人	编制	编制	日期	1.2500	编制日期	2022年崇明区公益林抚育项目
				编制人	编制	编制	日期	01-02-10		编制日期



2022年崇明区公益林抚育项目—堡镇作业设计 附表一—副业场

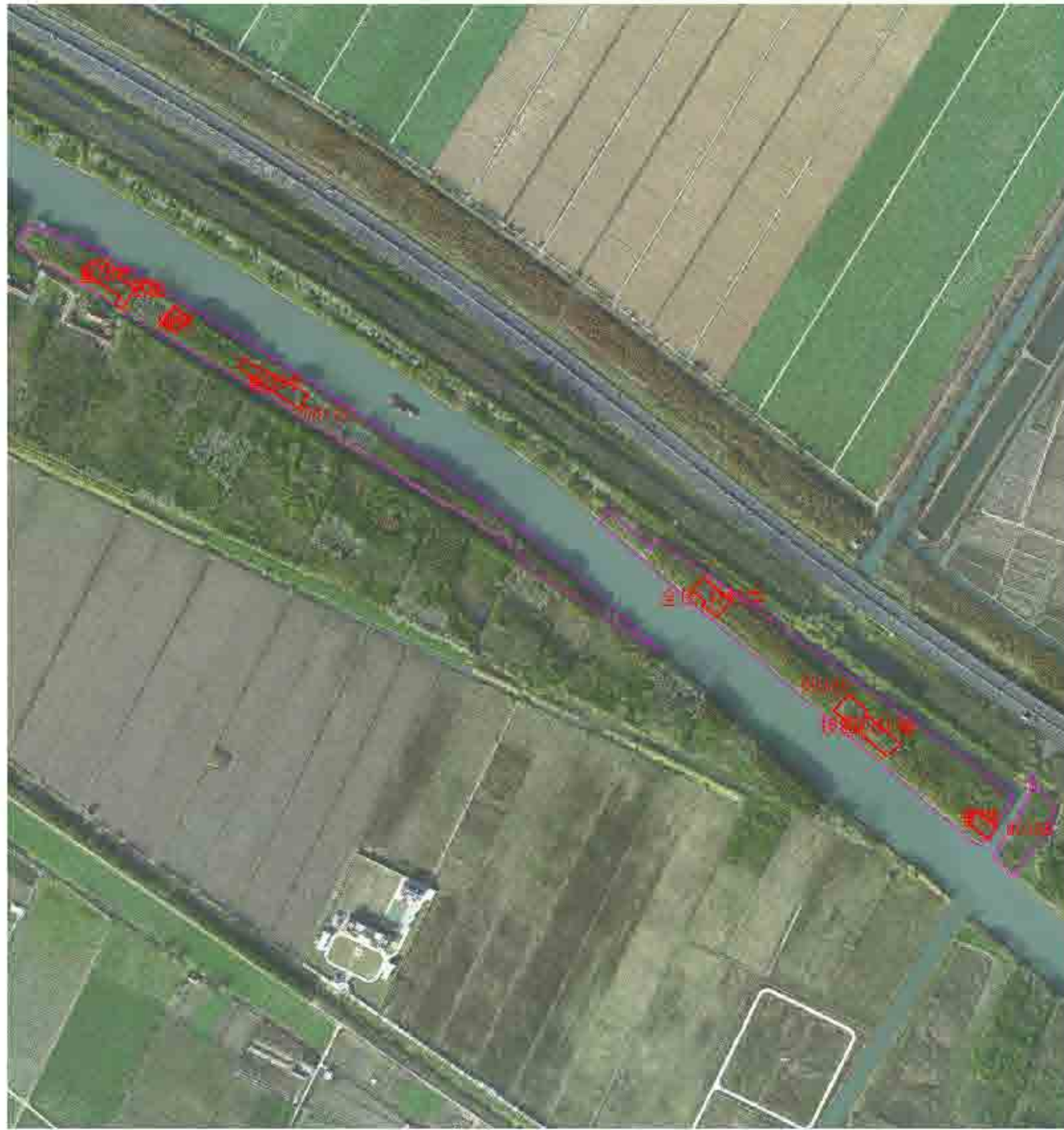

小班号	抚育作业设计									备注
	类别	间伐(乔木)			割灌		补植			
		树种	规格	数量(株)	树种	数量	树种	规格	数量(株)	
00107	间伐(杂木)	女贞	φ12-15	31			乌桕	φ8-10	13	老灌木修枝10株,毛竹一次打
00108	间伐(杂木)	女贞	φ12-18	22	红杉	5	池杉	φ8-10	10	老灌木修枝10株,毛竹一次打
		女贞	φ10-12	3	慈竹	1				
		泡桐	φ8-10	230	杉木	28				
		王柏木	φ8-10	50						
		女贞	φ8-10	575						
		林分2	φ8-10	20						
00111	间伐(杂木)	泡桐	φ8-10	779						老灌木修枝10株,毛竹一次打
		泡桐	φ8-10	260	红杉	1	池杉	φ8-10	10	
		泡桐	φ8-10	3						
		林分2	φ8-10	140						
00112	间伐(杂木)	泡桐	φ8-10	300						老灌木修枝10株,毛竹一次打
		林分2	φ8-10	300						



上海市崇明区堡镇副业场  
Senju Forestry

项目	作业设计	年份	2022	编制人	上海市崇明区林业站
编制人	顾立玲	数量	1.5500	审核人	2022年崇明区公益林抚育项目
编制日期	2022-01-02-11	编制人		编制人	堡镇-副业场抚育地块作业设计分区图十



 上海崇明区林业站 Benju Forestry	项目	设计人	专业	作业设计	专业	日期	比例	年份	设计单位
				设计	林业	2022	1:6000	2022	上海市崇明区林业站
				设计	林业	02-01-01			2022年崇明区公益林抚育项目 堡镇-四灶村抚育地块现状调查总图

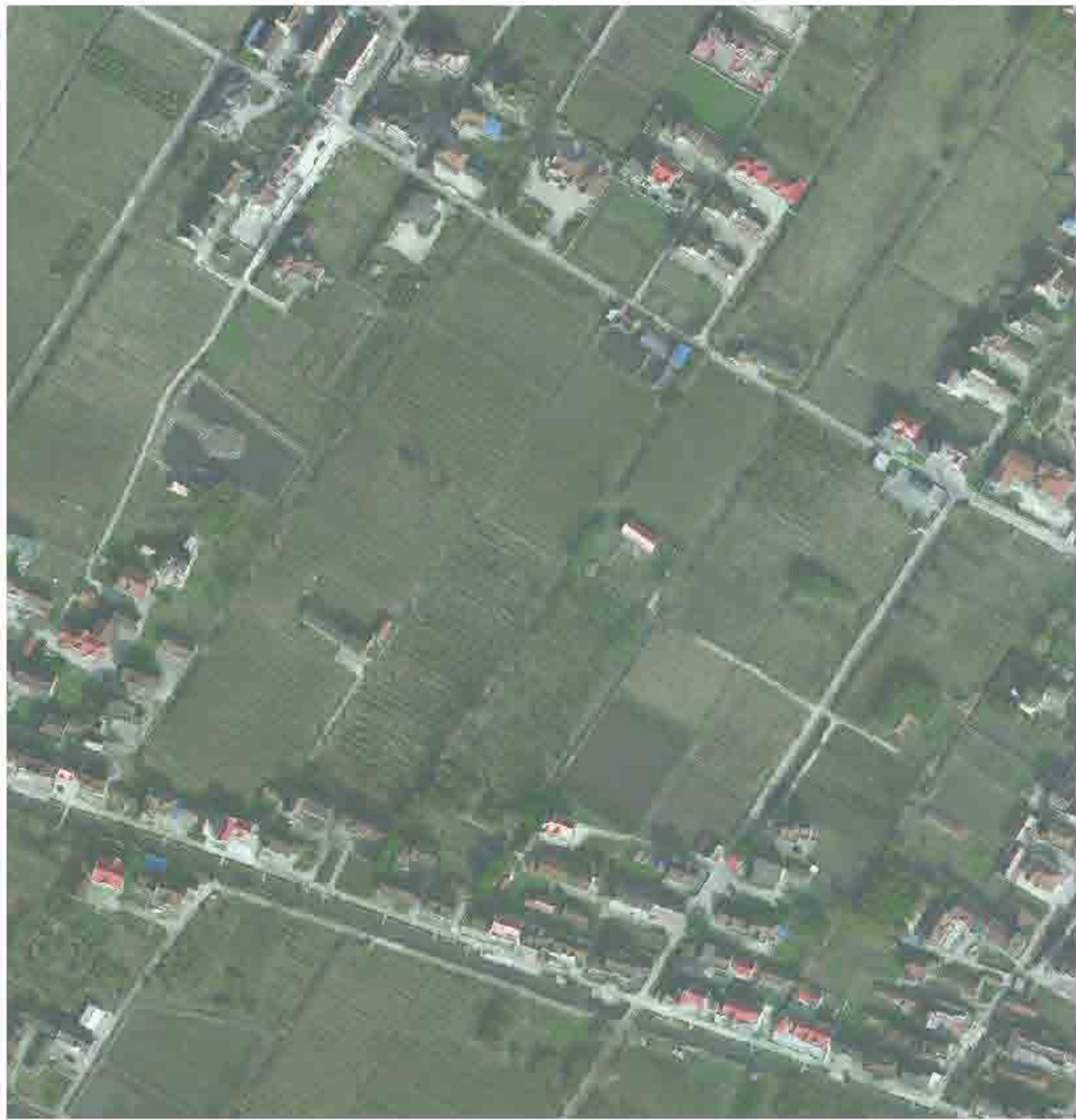

2022年崇明区公益林抚育项目—堡镇现状调查表—四墩村

小班号	小班面积(亩)	树种组成			现场考察结果及意见(具体请参见图纸及作业设计表)
		名称	规格	实际数量	
00403	0.8	杜松	DB-10	15株	
		杉木	DB-8	2株	
		杉木	φ12-1.5	6	
00404	1.9	杉木	φ10-2 杉木	47 22	杉木林
00780	7.3	杉木	DB-10	22株	阔叶林、杉木林
		杉木	杉木	15株	
		杉木	φ8-10	23株	
		杉木	杉木	1株	
		杉木	DB-8	2株	
00511	8	杉木	φ10-2	288	阔叶林
		杉木	φ18-20	8	
		杉木	φ20-22	15	
		杉木	φ25-30		
00504	0.1	杉木	φ2-10	252	阔叶林
		杉木	杉木	5	
		杉木	φ3-9	2	
00486	4.1	杉木	φ15-30	3	
		杉木	φ8-10 杉木	12 5	
00485	4.1	杉木	DB-8	7株	
		杉木	杉木	1株	
		杉木	DB-8	2株	
00484	0.3	杉木	φ12-1.5	226	阔叶林
		杉木	杉木	4	
		杉木	DB-8	7株	
00743	4.3	杉木	φ6-8 杉木	234 102	阔叶林、杉木林
		杉木	φ10-2	39	
		杉木	DB-8	6株	
00779	0.6	杉木	φ10-2	39	阔叶林
		杉木	φ10-2	30	
		杉木	φ10-8	6	
		杉木	φ8-10 杉木	10 3	
00577	1.9	杉木	φ20-22	6	阔叶林
		杉木	φ30-35	6	
		杉木	DB-8 杉木	15 2	
00521 00720	13.0	杉木	φ12-1.5	26	阔叶林
		杉木	杉木	24	
		杉木	φ8-10	138	
		杉木	杉木	9	
		杉木	φ1-2	22	
00773	0.2	杉木	φ10-2	4	阔叶林
		杉木	DB-8	1株	
		杉木	DB-8	1株	
00800	2.0	杉木	φ10-2	171	阔叶林
00747	0.1	杉木	φ10-2 杉木	14 3	阔叶林
		杉木	φ12-1.5	63	

 上海崇明区林业设计有限公司 Benju Forestry	项目号	设计人	审核	作业设计	审定	面积	日期	比例	2022	图例	上海市崇明区林业站
				顾正琦	顾正琦	施勤	施勤	1:2000		图例	2022年崇明区公益林抚育项目
				施勤	施勤	02-01-02				图例	堡镇-四墩村抚育地块现状调查分区图一



2022年崇明区公益林抚育项目一标段现状调查分区图二

分区号	分区名称	树种统计			备注
		名称	规格	株数	
0202	4.0	樟	φ10	1	现状调查
		樟	φ12	1	
		樟	φ15	1	
		樟	φ18	1	
0203	4.0	樟	φ10	1	现状调查
		樟	φ12	1	
		樟	φ15	1	
		樟	φ18	1	
0204	4.0	樟	φ10	1	现状调查
		樟	φ12	1	
		樟	φ15	1	
		樟	φ18	1	
0205	4.0	樟	φ10	1	现状调查
		樟	φ12	1	
		樟	φ15	1	
		樟	φ18	1	
0206	4.0	樟	φ10	1	现状调查
		樟	φ12	1	
		樟	φ15	1	
		樟	φ18	1	
0207	4.0	樟	φ10	1	现状调查
		樟	φ12	1	
		樟	φ15	1	
		樟	φ18	1	
0208	4.0	樟	φ10	1	现状调查
		樟	φ12	1	
		樟	φ15	1	
		樟	φ18	1	
0209	4.0	樟	φ10	1	现状调查
		樟	φ12	1	
		樟	φ15	1	
		樟	φ18	1	
0210	4.0	樟	φ10	1	现状调查
		樟	φ12	1	
		樟	φ15	1	
		樟	φ18	1	
0211	4.0	樟	φ10	1	现状调查
		樟	φ12	1	
		樟	φ15	1	
		樟	φ18	1	
0212	4.0	樟	φ10	1	现状调查
		樟	φ12	1	
		樟	φ15	1	
		樟	φ18	1	
0213	4.0	樟	φ10	1	现状调查
		樟	φ12	1	
		樟	φ15	1	
		樟	φ18	1	
0214	4.0	樟	φ10	1	现状调查
		樟	φ12	1	
		樟	φ15	1	
		樟	φ18	1	
0215	4.0	樟	φ10	1	现状调查
		樟	φ12	1	
		樟	φ15	1	
		樟	φ18	1	
0216	4.0	樟	φ10	1	现状调查
		樟	φ12	1	
		樟	φ15	1	
		樟	φ18	1	
0217	4.0	樟	φ10	1	现状调查
		樟	φ12	1	
		樟	φ15	1	
		樟	φ18	1	
0218	4.0	樟	φ10	1	现状调查
		樟	φ12	1	
		樟	φ15	1	
		樟	φ18	1	

 上海崇明林业设计有限公司 Benju Forestry	项目	负责人	编制	作业设计	审定	复核	日期	2022	设计	上海市崇明区林业站
				编制	审核	复核	比例	1:2000	工程	2022年崇明区公益林抚育项目
				审核	编制	日期	02-01-03		制图	堡镇-四灶村抚育地块现状调查分区图二

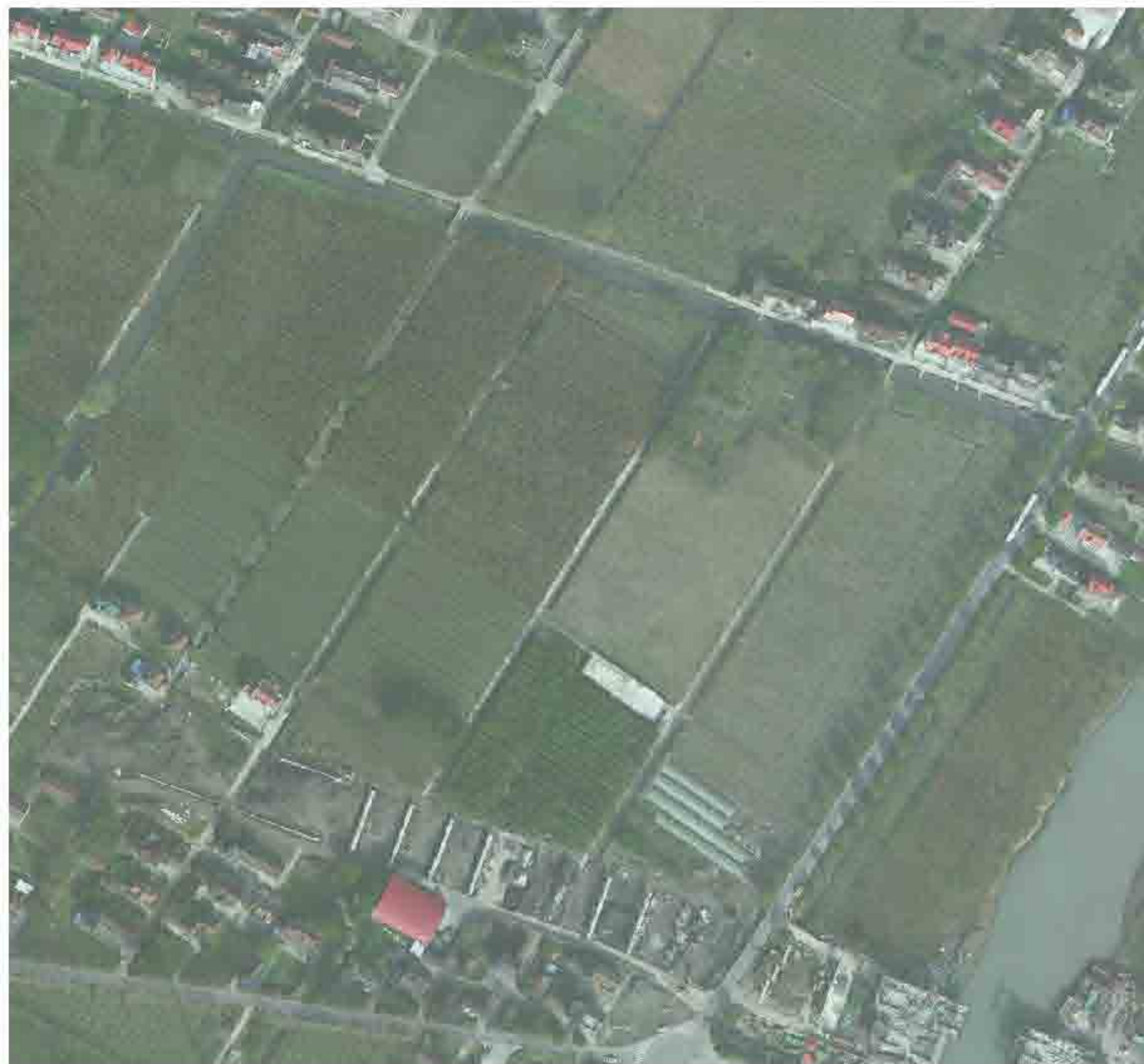

小班号	小班面积(亩)	树种组成			现场考察结果及意见(具体照片见图版及作业设计表)
		名称	规格	实际数量	
01253	12.9	杉木	Φ8-10	22	良好林分
		杉木	Φ15-18	22	
		杉木	Φ15-18	21	
		广玉兰	Φ10-12	1	
		广玉兰	Φ8-10	4株	
01458	3	杉木	Φ15-18	13	良好林分
		杉木	Φ18-20	15	
		杉木	Φ8-10	1株	
01677	7.4	杉木	Φ8-10	21	良好林分
		杉木	Φ20-22	34	
01522	8.1	杉木	Φ8-10	1株	良好林分
		杉木	Φ15-18	14	
		杉木	Φ20-22	1	
01573	4.1	杉木	Φ8-10	2株	良好林分
		杉木	Φ8-10	2株	
01672	9.1	杉木	Φ20-22	2株	良好林分
		杉木	Φ10-12	7株	
01611 - 01617	5	杉木	Φ8-10	40株	良好林分
01442	11.7	杉木	Φ8-10	5	良好林分
01623	15.5	杉木	Φ10-12	23株	
01757	4.6	杉木	Φ6-8	5株	良好林分
01742	4.5	杉木	Φ15-18	5株	
01668 - 01673	25.1	杉木	Φ15-18	23株	良好林分(建议采取改造方式)
		杉木	Φ10	62	
		杉木	Φ8-10	216株	
		杉木	Φ22-33	1	
		杉木	Φ12-15	11	
01753	19.8	杉木	Φ8-10	71株	良好林分
		杉木	Φ15-18	20株	
		杉木	Φ8-10	11	
		杉木	Φ20-22	2	
		杉木	Φ8-12	11	
		杉木	Φ18-20	1	
		杉木	Φ12-15	2	
杉木	Φ6-8	11株			
		杉木	Φ8-10	20株	



上海本居林业设计咨询有限公司  
Benju Forestry

项目编号	设计人	审核人	专业	作业设计	审定	盖章	日期	2022	设计	上海市崇明区林业站
			签字	顾正玲	制图	施勤	比例	1:2000	日期	2022年崇明区公益林抚育项目
			审核	施勤	审核	02-01-04			图号	堡镇-四墩村抚育地块现状调查分区图三



2022年崇明区公益林抚育项目 堡镇镇四亩村现状调查表 界级表					
小班号	小班面积(亩)	名称	树种组成		现场考察结果表或记录(具体施工范围及作业设计表)
			规格	实际数量	
01.51	25.9	四亩村	4.5.1.1	275	四亩村
			4.5.1.2	21	
			4.5.1.3	11	
01.52	9.1	四亩村	4.5.1.4	224	四亩村
			4.5.1.5	1株	
			4.5.1.6	1株	
01.53	1	四亩村	4.5.1.7	154	四亩村
			4.5.1.8	2株	
			4.5.1.9	1株	
01.54	1.8	四亩村	4.5.1.10	7	四亩村
			4.5.1.11	1株	
			4.5.1.12	1株	
01.55	22.5	四亩村	4.5.1.13	227	四亩村
			4.5.1.14	1株	
			4.5.1.15	1株	
01.56	2.0	四亩村	4.5.1.16	1株	四亩村
			4.5.1.17	1株	
			4.5.1.18	1株	
01.57	3.8	四亩村	4.5.1.19	154	四亩村
			4.5.1.20	1株	
			4.5.1.21	1株	
01.58	1.0	四亩村	4.5.1.22	1株	四亩村
			4.5.1.23	1株	
			4.5.1.24	1株	
01.59	2.4	四亩村	4.5.1.25	154	四亩村
			4.5.1.26	1株	
			4.5.1.27	1株	
01.60	2.0	四亩村	4.5.1.28	154	四亩村
			4.5.1.29	1株	
			4.5.1.30	1株	
01.61	1.0	四亩村	4.5.1.31	154	四亩村
			4.5.1.32	1株	
			4.5.1.33	1株	
01.62	1.4	四亩村	4.5.1.34	154	四亩村
			4.5.1.35	1株	
			4.5.1.36	1株	

 上海崇明林业设计有限公司 Benju Forestry	项目号	设计人	审核人	编制	日期	比例	2022	设计	上海市崇明区林业站
		顾正琦	施勤	施勤	02-01-05	1:3500	2022	设计	2022年崇明区公益林抚育项目
									堡镇-四亩村抚育地块现状调查分区图四



2022年崇明区公益林抚育项目：堡镇现状调查表 四微村

小班号	小班面积(亩)	树种组成			现场考察结果及意见(具体位置见图斑及作业设计表)
		名称	规格	株数/亩	
03978	1.8	高杆丛生竹	Φ6-8	25	茂盛林
		竹类	Φ6-8	15株	
03983	3.8	杉树	Φ8-10	35	茂盛林
		杉树	Φ18-25	15	
03979	8.8	紫玉兰	Φ8-9	33	茂盛林(乔木)
		玉兰	Φ25-30	5	
03985	1.5	紫玉兰	Φ4-6	22	茂盛林(乔木)
		玉兰	Φ6-8	5	
03987	3.1	杉树	Φ8-10	14株	
		杉树	Φ8-10	10	
01181	5.6	杉树	Φ18-24	19	茂盛林
		杉树	Φ20-27	11	
01266	11.8	杉树	Φ12-15	2	茂盛林; 茂盛林; 杉树(乔木)类
		杉树	Φ18-22	4	
		杉树	Φ18-22	1	
		杉树	Φ6-8	1株	
		杉树	Φ8-10	11株	
		杉树	Φ15-18	2株	
01471	5.6	杉树	Φ6-8	2	茂盛林; 茂盛林(竹类)类(灌木)类(竹类)类(灌木)类
		紫玉兰	Φ4-6	4	
01482	5.6	杉树	Φ6-8	2株	
		杉树	Φ8-10	11株	
01472	3.1	杉树	Φ10-17	17	茂盛林
		杉树	Φ22	1	
01475	2.6	杉树	Φ8-10	11株	
		杉树	Φ11-15	2株	
01577	4.5	杉树	Φ18-22	33	茂盛林
		杉树	Φ6-8	1株	
01664	8.5	杉树	Φ8-10	31株	茂盛林
		杉树	Φ18-24	11	
		杉树	Φ20-27	11	
		杉树	Φ25-30	6	
01176	1.5	杉树	Φ8-10	11株	茂盛林(竹类)类(灌木)类(竹类)类
		杉树	Φ18-22	4	
		杉树	Φ6-8	1株	
		杉树	Φ8-10	1株	
01141	0.5	杉树	Φ8-10	15	茂盛林
		杉树	Φ8-10	1株	
01182	2.6	杉树	Φ8-10	35	茂盛林
		杉树	Φ22	4	
01983	0.8	杉树	Φ12-15	5	
		杉树	Φ8-10	12株	



上海本居林业股份有限公司  
Benju Forestry

项目名称	2022年崇明区公益林抚育项目	设计人	俞正琦	专业	林业	日期	2022.02-01-06	比例	1:2000	图例	上海市崇明区林业站
作业设计	俞正琦	审核	俞正琦	日期	2022.02-01-06	比例	1:2000	图例	2022年崇明区公益林抚育项目	图例	堡镇-四微村抚育地块现状调查分图五



2022年崇明区公益林抚育项目-堡镇镇现状调查表-四泖村						
小班号	小班面积(亩)	树种组成			现场考察结果及意见(具体施工图纸及作业设计表)	
		名称	规格	实际数量		
01213	1.1	香樟	φ12-15	21		
		朴树	φ8-10	1株		
01215	4.7	香樟	φ12-15	149	伐后补植	
		香樟	φ16	9株		
01218	8	朴树	φ12-15	1	伐后补植	
		香樟	φ12-15	1		
01216	7	朴树	φ8-10	212	伐后补植	
		朴树	φ15-20	1		
01281	17	香樟	φ12-15	1	补植2株,补6株	
		朴树	φ12-15	1		
01214	7.4	香樟	φ8-10	140	伐后补植,伐后补植	
		香樟	φ12-15	67		
01240	10.2	香樟	φ12-15	1		
		香樟	φ15-20	1		
01225	10.2	香樟	φ8-10	94	全部补植	
		香樟	φ12-15	31		
01229	10.2	香樟	φ8-10	91		
		香樟	φ12-15	32		
01223	11.8	香樟	φ8-10	30	全部补植	
		香樟	φ12-15	1		
01211	2.4	香樟	φ8-10	22	全部补植,其余补植,补植补植	
		香樟	φ12-15	1		
01222	11.2	香樟	φ8-10	10	全部补植,补植补植	
		香樟	φ12-15	1		
01227	8.7	香樟	φ8-10	10	伐后补植	
		香樟	φ12-15	1		



上海崇明区林业设计有限公司  
Benju Forestry

项目名称	设计人	审核人	日期	比例	图号	年份	比例	图例	上海市崇明区林业站
	顾正琦	施勤	02-01-07	1:2000		2022			2022年崇明区公益林抚育项目
									堡镇-四泖村抚育地块现状调查分区图六





2022年崇明区公共绿地项目——堡镇四泖村抚育地块现状调查图七

图幅编号	图幅名称	树种组成		备注
		树种	株数	
2001	01	樟	15	中林分
		栎	15	
2002	01	樟	15	中林分
		栎	15	
2003	01	樟	15	中林分
		栎	15	
2004	01	樟	15	中林分
		栎	15	
2005	01	樟	15	中林分
		栎	15	
2006	01	樟	15	中林分
		栎	15	
2007	01	樟	15	中林分
		栎	15	
2008	01	樟	15	中林分
		栎	15	
2009	01	樟	15	中林分
		栎	15	
2010	01	樟	15	中林分
		栎	15	
2011	01	樟	15	中林分
		栎	15	
2012	01	樟	15	中林分
		栎	15	
2013	01	樟	15	中林分
		栎	15	
2014	01	樟	15	中林分
		栎	15	
2015	01	樟	15	中林分
		栎	15	
2016	01	樟	15	中林分
		栎	15	
2017	01	樟	15	中林分
		栎	15	
2018	01	樟	15	中林分
		栎	15	
2019	01	樟	15	中林分
		栎	15	
2020	01	樟	15	中林分
		栎	15	
2021	01	樟	15	中林分
		栎	15	
2022	01	樟	15	中林分
		栎	15	

上海崇明林业设计有限公司 Benju Forestry	项目名	负责人	编制	作业设计	审定	盖章	日期	2022	图幅	上海市崇明区林业站
				编制	审核	盖章	日期	1:3000	图幅	2022年崇明区公益林抚育项目
				审核	编制	日期	02-01-08		图幅	堡镇-四泖村抚育地块现状调查分区图七

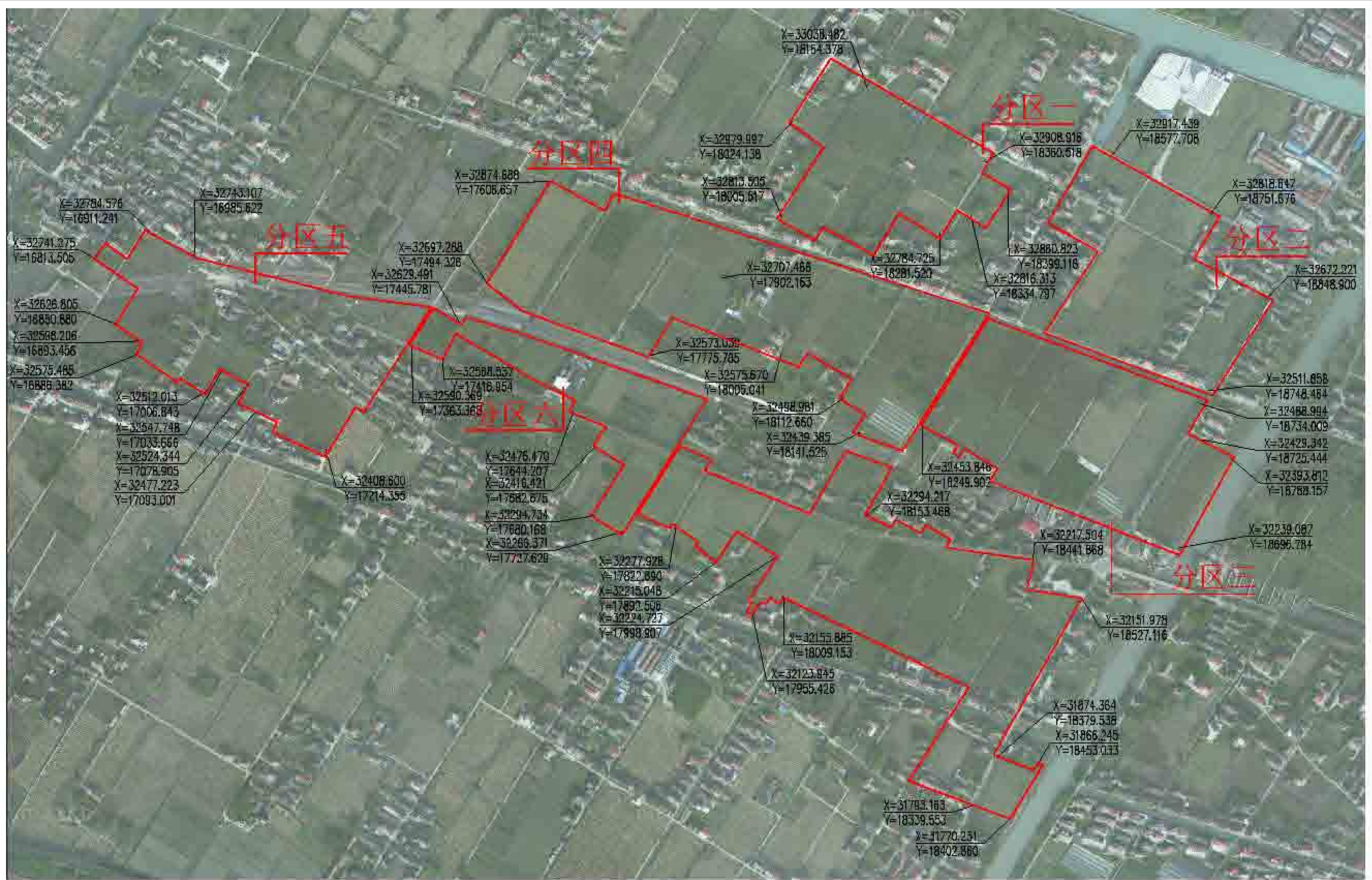

 上海城市森林设计咨询有限公司 Benju Forestry	项目号	设计人	审核人	作业设计	专业	日期	比例	日期	设计单位
				设计	设计	2022	1:6000	2022	上海市崇明区林业站
				审核	审核				2022年崇明区公益林抚育项目
				审核	审核	02-02-01			堡镇-四灶村抚育地块作业设计总图

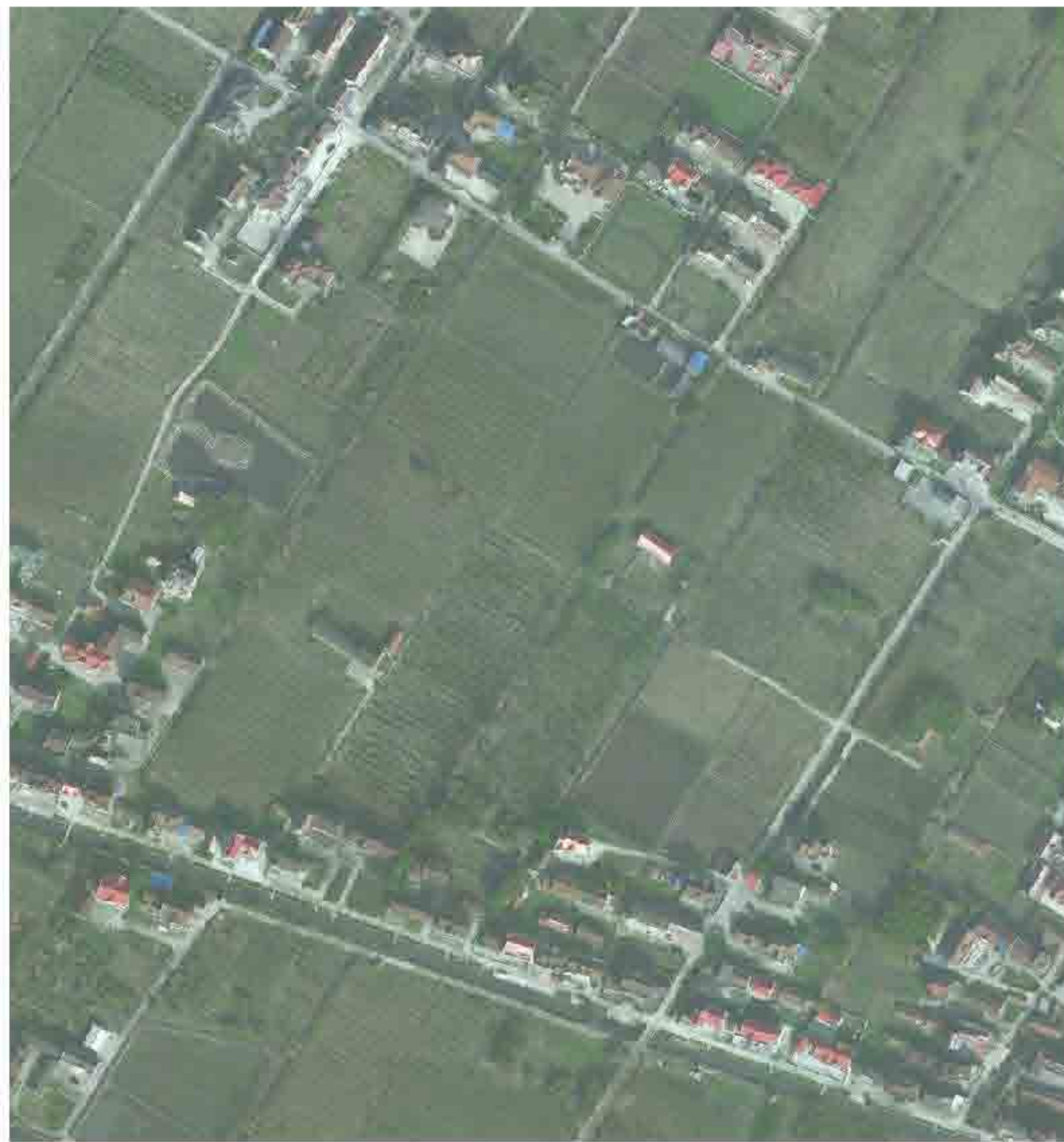

2022年崇明区公益林抚育项目—堡镇—四灶村

抚育作业设计

小班号	类型	间伐(乔木)			抚育		补植		修枝		备注
		树种	规格	数量(株)	树种	数量	树种	规格	数量(株)	树种	
09579	二级幼林										2021年补植
09580	二级幼林	杉木	15cm	22			杉木	15cm	22	杉木	22
09583	二级幼林	杉木	15cm	15	杉木	15	杉木	15cm	15	杉木	15
		杉木	15cm	2	杉木					杉木	117
09641	二级幼林	杉木	15cm	144						杉木、樟木	129
09582	二级幼林	杉木	15cm	50						杉木、樟木	200
		杉木	15cm	2							
09583	二级幼林	杉木	15cm	2	杉木					杉木	13
09587	二级幼林	杉木	15cm	12	杉木					杉木	112
09712	二级幼林	杉木	15cm	102			杉木	15cm	177	杉木、樟木	279
		杉木	15cm	29						杉木、樟木	200
09577	二级幼林	杉木	15cm	83	杉木					杉木、樟木	81
09584	二级幼林	杉木	15cm	28						杉木、樟木	200
		杉木	15cm	33							
09553	间伐	无患子	15cm	2						无患子	2
09563	间伐	无患子	15cm	2						无患子	2
09717	二级幼林	杉木	15cm	2						杉木、樟木	13
		杉木	15cm	2							



上海本居林业设计有限公司  
Benju Forestry

项目号

设计人

审核人  
设计人

审核人  
设计人

审核人  
设计人

日期

日期

日期

日期

比例

比例

比例

比例

比例

比例

比例

比例

比例

比例

上海市崇明区林业站  
2022年崇明区公益林抚育项目  
堡镇—四灶村抚育地块作业设计分区图一

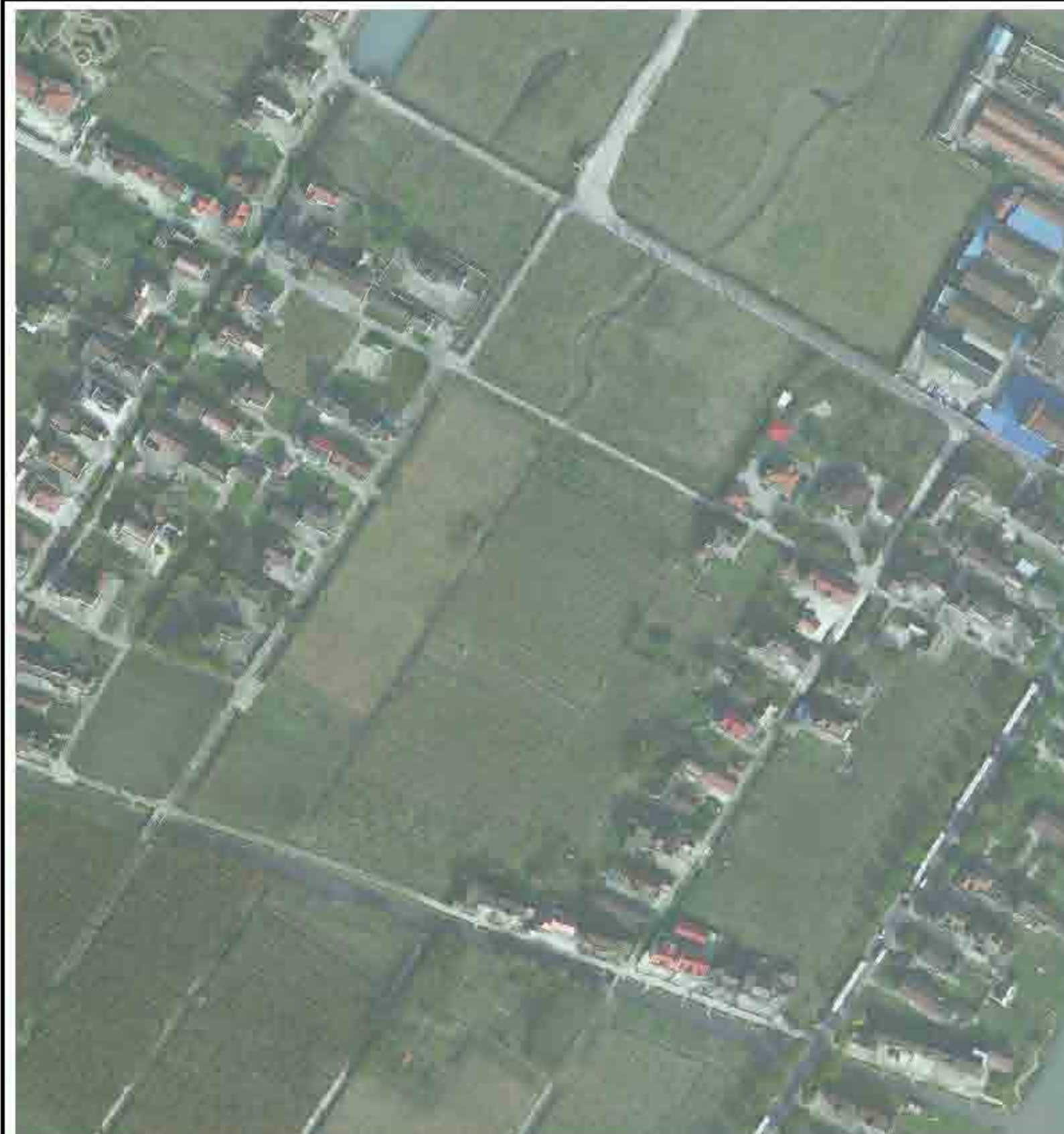

2022年崇明区公益林抚育项目 堡镇作业设计(壹) 分区图

小方号	抚育作业设计										
	类型	间伐(乔木)			抚育		补植		修枝		备注
		树种	规格	数量(株)	树种	数量	树种	规格	数量(株)	树种	
09001	居民点				松	10					无备注
09044	居民点	杉木	林地	11	松	10	杉木	100.0	100.0		无备注
09059	居民点	杉木	林地	2	杉木	10	杉木	100.0	100.0		无备注
09066	居民点	杉木	林地	281							无备注
09077	居民点	杉木	林地	99							无备注
09121	居民点	杉木	林地	2			杉木	100.0	100.0		无备注
09129	居民点	杉木	林地	100							无备注
09051	居民点	杉木	林地	154			杉木	100.0	100.0		无备注
09088	居民点	杉木	林地	10	松	10	杉木	100.0	100.0		无备注
09100	居民点	杉木	林地	15							无备注
09139	居民点	杉木	林地	19							无备注
09160	居民点	杉木	林地	58							无备注
09163	居民点	杉木	林地	108	松	10	杉木	100.0	100.0		无备注
09164	居民点	杉木	林地	14			杉木	100.0	100.0		无备注
09162	居民点	杉木	林地								无备注

上海崇明区林业设计有限公司 Benju Forestry	项目	设计人	审核	作业设计	审定	日期	2022	设计	上海市崇明区林业站
				设计	审核	日期	1:2000	工程	2022年崇明区公益林抚育项目
				审核	日期	02-02-03		图例	堡镇-四灶村抚育地块作业设计分区图二

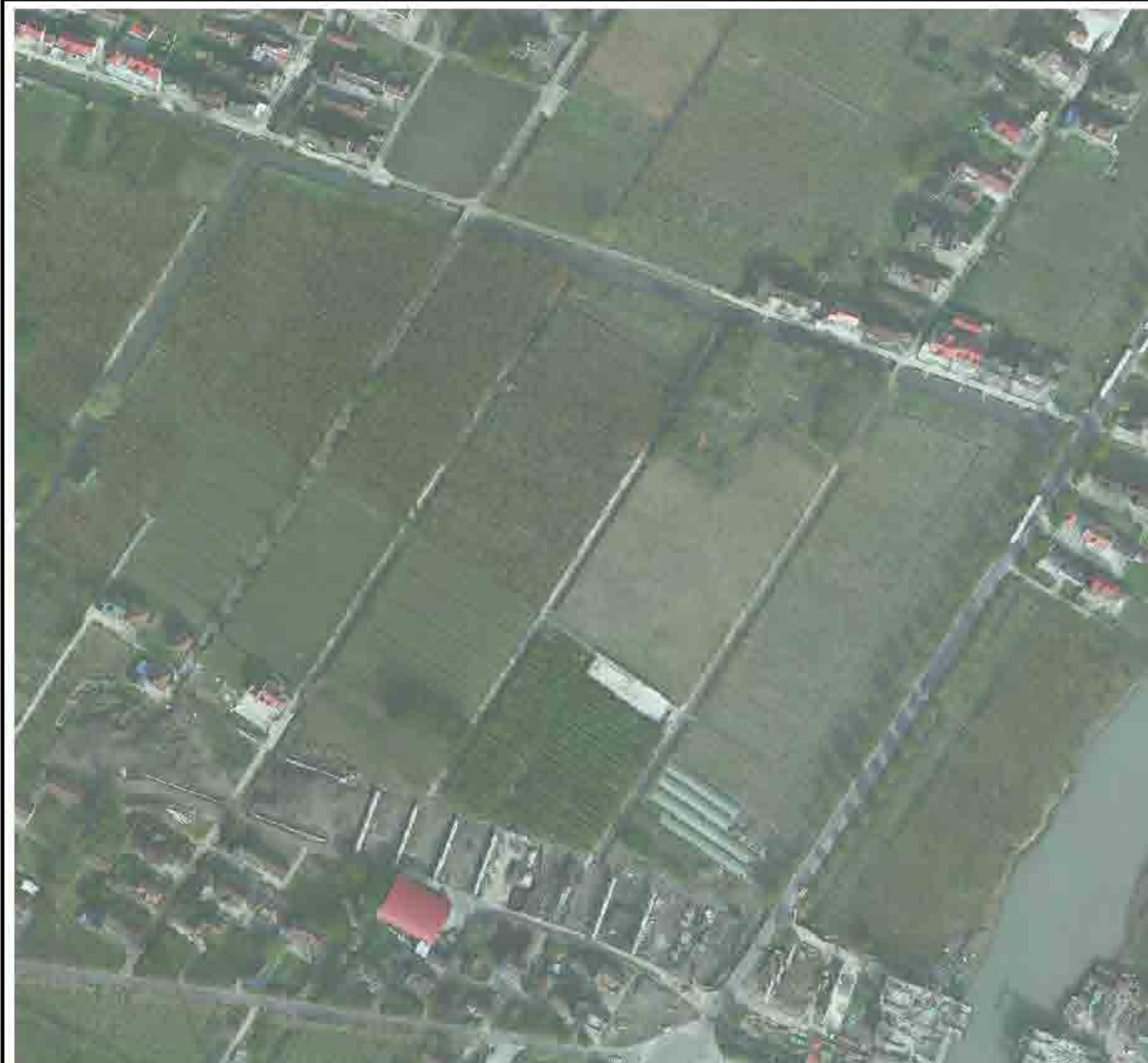

2022年崇明区公益林抚育项目二、三级抚育设计图三 附表 1 设计

小班号	小班名称	一级子-林班										
		现状(原有)			备注		补植			清除		备注
		树种	规格	数量(株)	树种	规格	树种	规格	数量(株)	树种	规格	
0275	林班1	杉木	10cm	100							清除	清除
0276	林班2	杉木	10cm	100							清除	清除
0277	林班3	杉木	10cm	100							清除	清除
0278	林班4	杉木	10cm	100							清除	清除
0279	林班5	杉木	10cm	100							清除	清除
0280	林班6	杉木	10cm	100							清除	清除
0281	林班7	杉木	10cm	100							清除	清除
0282	林班8	杉木	10cm	100							清除	清除
0283	林班9	杉木	10cm	100							清除	清除
0284	林班10	杉木	10cm	100							清除	清除
0285	林班11	杉木	10cm	100							清除	清除
0286	林班12	杉木	10cm	100							清除	清除
0287	林班13	杉木	10cm	100							清除	清除
0288	林班14	杉木	10cm	100							清除	清除
0289	林班15	杉木	10cm	100							清除	清除
0290	林班16	杉木	10cm	100							清除	清除

 上海本居林业设计有限公司 Benju Forestry	项目号	设计人	审核人	专业	作业设计	专业	制图	日期	2022	设计	上海市崇明区林业站
				设计	顾正玲	审核	施勤	比例	1:2000	工程	2022年崇明区公益林抚育项目
				审核	施勤	日期	02-02-04				图号



2022年崇明区公益林抚育项目 作业设计分区图 四级图

小班号	抚育作业设计											备注
	小班	间伐(乔木)			资源		补植			移植		
		材种	规格	数量(株)	材种	数量	树种	规格	数量(株)	树种	数量(株)	
C0101	阔叶	8cm	155	杉木					杉木	155	间伐木及移植	
C0102	阔叶	8cm	155	杉木					杉木、樟木	155	间伐木及移植	
C0103	阔叶	8cm	155	杉木					杉木	155	间伐木及移植	
C0104	阔叶	8cm	155	杉木					杉木	155	间伐木及移植	
C0105	阔叶	8cm	155	杉木					杉木	155	间伐木及移植	
C0106	阔叶	8cm	155	杉木					杉木	155	间伐木及移植	
C0107	阔叶	8cm	155	杉木					杉木	155	间伐木及移植	
C0108	阔叶	8cm	155	杉木					杉木	155	间伐木及移植	
C0109	阔叶	8cm	155	杉木					杉木	155	间伐木及移植	
C0110	阔叶	8cm	155	杉木					杉木	155	间伐木及移植	
C0111	阔叶	8cm	155	杉木					杉木	155	间伐木及移植	
C0112	阔叶	8cm	155	杉木					杉木	155	间伐木及移植	
C0113	阔叶	8cm	155	杉木					杉木	155	间伐木及移植	
C0114	阔叶	8cm	155	杉木					杉木	155	间伐木及移植	
C0115	阔叶	8cm	155	杉木					杉木	155	间伐木及移植	
C0116	阔叶	8cm	155	杉木					杉木	155	间伐木及移植	
C0117	阔叶	8cm	155	杉木					杉木	155	间伐木及移植	
C0118	阔叶	8cm	155	杉木					杉木	155	间伐木及移植	
C0119	阔叶	8cm	155	杉木					杉木	155	间伐木及移植	
C0120	阔叶	8cm	155	杉木					杉木	155	间伐木及移植	
C0121	阔叶	8cm	155	杉木					杉木	155	间伐木及移植	
C0122	阔叶	8cm	155	杉木					杉木	155	间伐木及移植	
C0123	阔叶	8cm	155	杉木					杉木	155	间伐木及移植	
C0124	阔叶	8cm	155	杉木					杉木	155	间伐木及移植	
C0125	阔叶	8cm	155	杉木					杉木	155	间伐木及移植	
C0126	阔叶	8cm	155	杉木					杉木	155	间伐木及移植	
C0127	阔叶	8cm	155	杉木					杉木	155	间伐木及移植	
C0128	阔叶	8cm	155	杉木					杉木	155	间伐木及移植	
C0129	阔叶	8cm	155	杉木					杉木	155	间伐木及移植	
C0130	阔叶	8cm	155	杉木					杉木	155	间伐木及移植	

上海本居林业设计有限公司 Benju Forestry	项目号	设计人	审核人	作业设计	审定	日期	2022	设计	上海市崇明区林业站
				设计	日期	比例	1:3500	工程	2022年崇明区公益林抚育项目
				审核	日期	日期		图例	堡镇-四灶村抚育地块作业设计分区图四



2022年崇明区公益林抚育项目—堡镇—四灶村

小班号	抚育作业设计											
	间伐(乔木)			抚育		补植			修枝		备注	
	树种	规格	数量(株)	树种	数量	树种	规格	数量(株)	树种	数量(株)		
00975	二代 杉木	20cm 10cm	杉木	6	松木	5					2022年3月4日	
00981	二代 杉木	20cm	杉木	10							2022年3月4日	
			杉木	10							2022年3月4日	
00983	二代 杉木					杉木	10cm	10株	杉木	10株	2022年3月4日	
00985	二代 杉木	20cm	杉木	5			杉木	10cm	5株	杉木	5株	2022年3月4日
00986	二代 杉木	20cm	杉木	10							2022年3月4日	
01000	二代 杉木	20cm	杉木	10							2022年3月4日	
01285	二代 杉木	20cm	杉木	10	松木	5	杉木	10cm	10株	杉木	10株	2022年3月4日
			杉木	10							2022年3月4日	
01310 01318	二代 杉木	20cm	杉木	10	松木	5	杉木	10cm	10株	杉木	10株	2022年3月4日
			杉木	10			杉木	10cm	10株			2022年3月4日
01312	二代 杉木	20cm	杉木	10							2022年3月4日	
			杉木	10							2022年3月4日	
01314	二代 杉木									2022年3月4日		
01315	二代 杉木	20cm	杉木	10							2022年3月4日	
01360	二代 杉木	20cm	杉木	10	松木	5					2022年3月4日	
			杉木	10							2022年3月4日	
01373	二代 杉木	20cm	杉木	10	松木	5	杉木	10cm	10株	杉木	10株	2022年3月4日
			杉木	10							2022年3月4日	
01344	二代 杉木	20cm	杉木	10							2022年3月4日	
			杉木	10							2022年3月4日	
01383	二代 杉木	20cm	杉木	10							2022年3月4日	
			杉木	10							2022年3月4日	
01387	二代 杉木									2022年3月4日		
01388	二代 杉木									2022年3月4日		



上海堡镇林业设计有限公司  
Benju Forestry

项目号	设计人	审核人	作业设计	专业	日期	比例	2022	设计	上海市崇明区林业站
			规划	规划	2022	1:2000		设计	2022年崇明区公益林抚育项目
			规划	规划	02-02-06			设计	堡镇—四灶村抚育地块作业设计分区图五



2022年崇明区公益林抚育项目——四灶村作业设计分区图六

小班号	小班名称	现状(乔木)			间伐		补植		营造		备注	
		树种	规格	数量(株)	树种	数量	树种	规格	数量(株)	树种		数量(株)
01213	四灶-9林	榿木	胸径	10					榿木	10	四灶-9林(1)	
01205	四灶-10林	榿木	胸径	10					榿木	10	四灶-10林(1)	
		榿木	胸径	10					榿木	10		
01214	四灶-11林	榿木	胸径	10					榿木	10		
		榿木	胸径	10					榿木	10		
01206	四灶-12林	榿木	胸径	10					榿木	10	四灶-12林(1)	
		榿木	胸径	10					榿木	10		
01205	四灶-13林	榿木	胸径	10			大榿木	胸径	10	榿木	10	四灶-13林(1)
		榿木	胸径	10			大榿木	胸径	10	榿木	10	
01205	四灶-14林	榿木	胸径	10	榿木	10			榿木	10	四灶-14林(1)	
		榿木	胸径	10					榿木	10		
01205	四灶-15林	榿木	胸径	10			榿木	10	榿木	10	四灶-15林(1)	
01205	四灶-16林							榿木	10	四灶-16林(1)		
01205	四灶-17林	榿木	胸径	10	榿木	10	榿木	10	榿木	10	四灶-17林(1)	
		榿木	胸径	10			榿木	10	榿木	10		
01205	四灶-18林	榿木	胸径	10	榿木	10	榿木	10	榿木	10	四灶-18林(1)	
		榿木	胸径	10			榿木	10	榿木	10		
01205	四灶-19林	榿木	胸径	10				榿木	10	四灶-19林(1)		
01205	四灶-20林	榿木	胸径	10				榿木	10	四灶-20林(1)		

 上海崇明林业设计有限公司 Benju Forestry	项目名	设计人	编制	作业设计	审定	日期	2022	设计	上海市崇明区林业站
				设计	审核	比例	1:2000	工程	2022年崇明区公益林抚育项目
				审核	日期	日期			图例





2022年崇明区公益林抚育项目 堡镇-四灶村一窝棚-河泾村

小班号	树种	抚育作业设计												
		小班(亩木方)			规格		林分			林分		备注		
		树种	规格	株数(株)	规格	株数	树种	规格	株数(株)	树种	规格			
0101	杉木	100	100	100	100									
0102	杉木	100	100	100	100									
0103	杉木	100	100	100	100									
0104	杉木	100	100	100	100									
0105	杉木	100	100	100	100									
0106	杉木	100	100	100	100									
0107	杉木	100	100	100	100									
0108	杉木	100	100	100	100									
0109	杉木	100	100	100	100									
0110	杉木	100	100	100	100									
0111	杉木	100	100	100	100									
0112	杉木	100	100	100	100									
0113	杉木	100	100	100	100									
0114	杉木	100	100	100	100									
0115	杉木	100	100	100	100									
0116	杉木	100	100	100	100									
0117	杉木	100	100	100	100									
0118	杉木	100	100	100	100									
0119	杉木	100	100	100	100									
0120	杉木	100	100	100	100									
0121	杉木	100	100	100	100									
0122	杉木	100	100	100	100									
0123	杉木	100	100	100	100									
0124	杉木	100	100	100	100									
0125	杉木	100	100	100	100									
0126	杉木	100	100	100	100									
0127	杉木	100	100	100	100									
0128	杉木	100	100	100	100									
0129	杉木	100	100	100	100									
0130	杉木	100	100	100	100									

 上海本居林业设计有限公司 Benju Forestry	项目名	设计人	审核人	作业设计	专业	日期	比例	年份	设计	上海市崇明区林业站
				设计	林业	2022	1:3000	2022	设计	2022年崇明区公益林抚育项目
				审核	日期	02-02-08			设计	堡镇-四灶村抚育地块作业设计分区图七

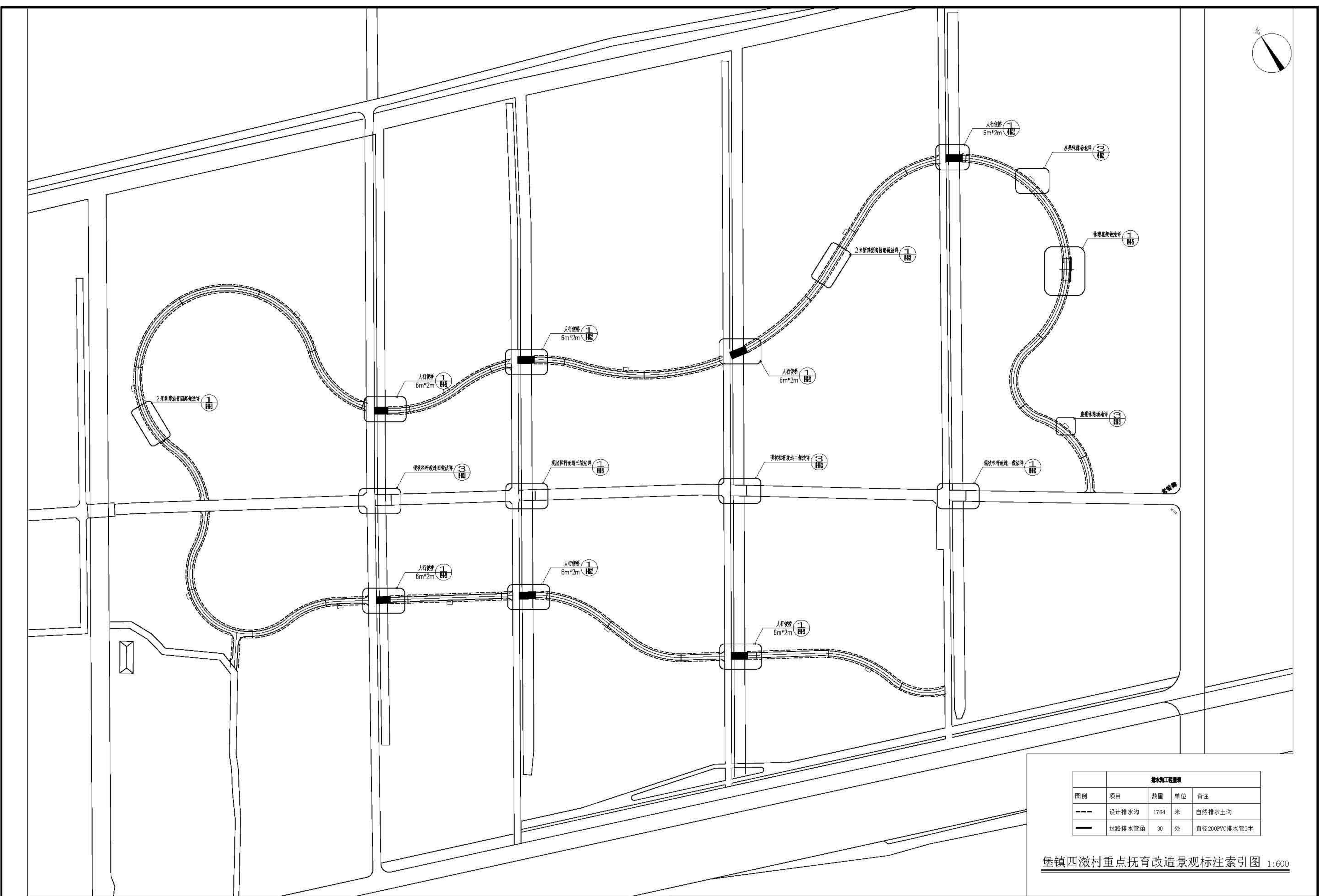
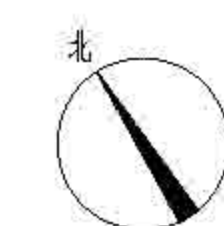

排水沟工程量				
图例	项目	数量	单位	备注
---	设计排水沟	1764	米	自然排水土沟
—	过路排水管道	30	处	直径200PVC排水管3米

堡镇四泖村重点抚育改造景观标注索引图 1:600



上海森景林业设计有限公司  
Senju Forestry

日期	内容	设计	审核	审批	日期	内容	设计	审核	审批	日期	内容
2022	方案设计	顾志峰	顾志峰	顾志峰	2022-11	施工图	顾志峰	顾志峰	顾志峰	2022-11	施工图

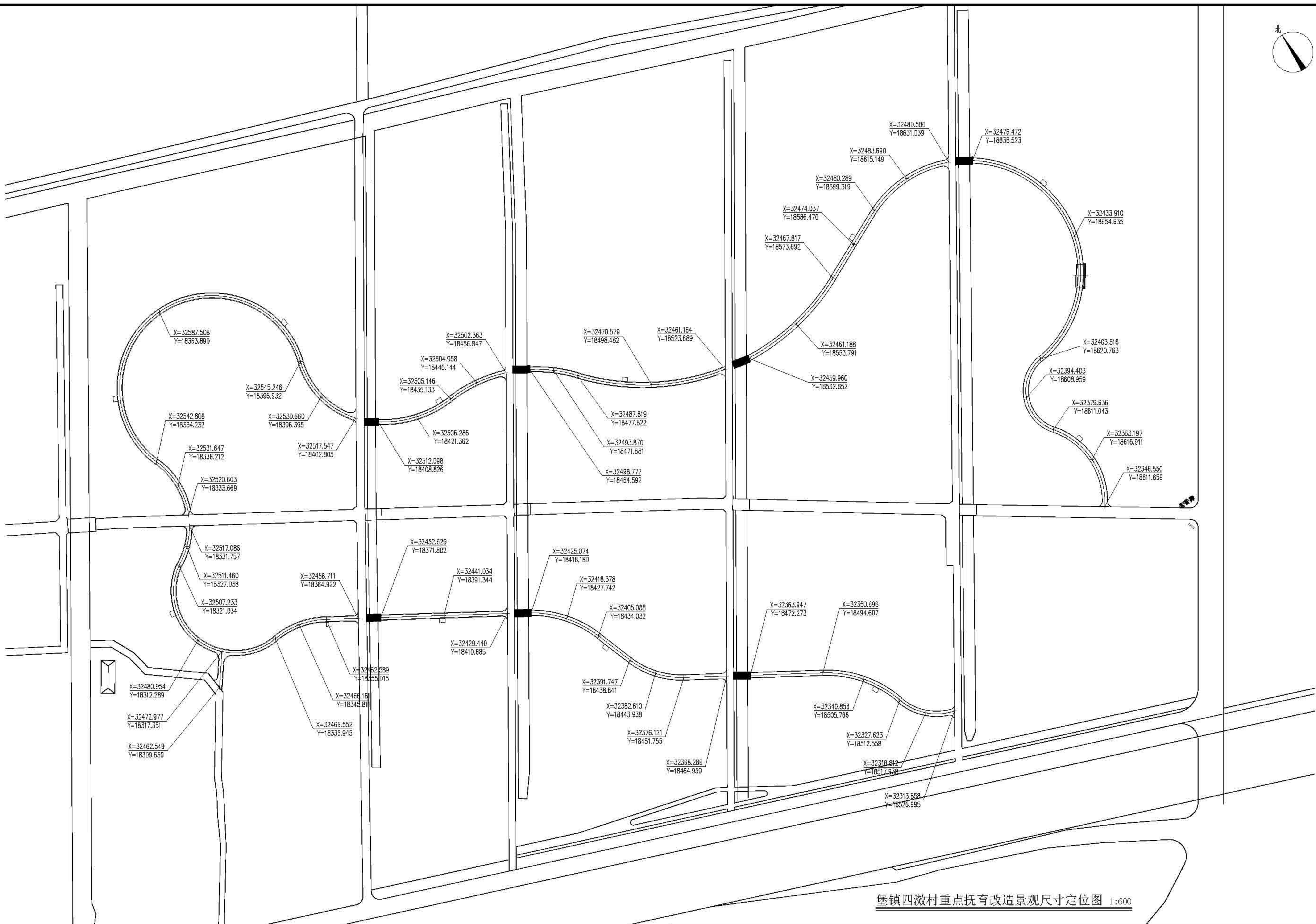
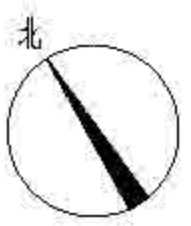

堡镇四泖村重点抚育改造景观尺寸定位图 1:600



上海森景林业设计有限公司  
Senju Forestry

日期	内容	姓名	职位	备注
2022	方案设计	顾志勇	设计师	

项目名称: 上海市崇明区林业站  
2022年崇明区公益林抚育项目  
堡镇四泖村重点抚育改造景观尺寸定位图

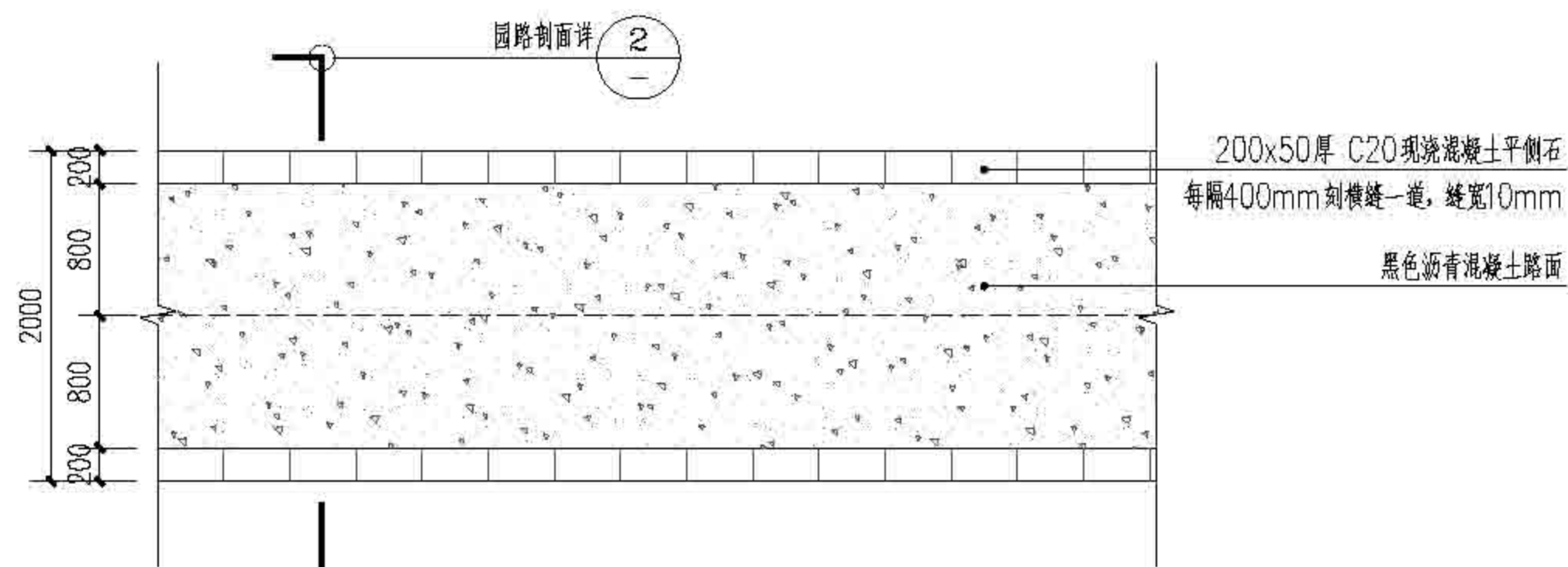

① 2米新建沥青园路平面图 1:50

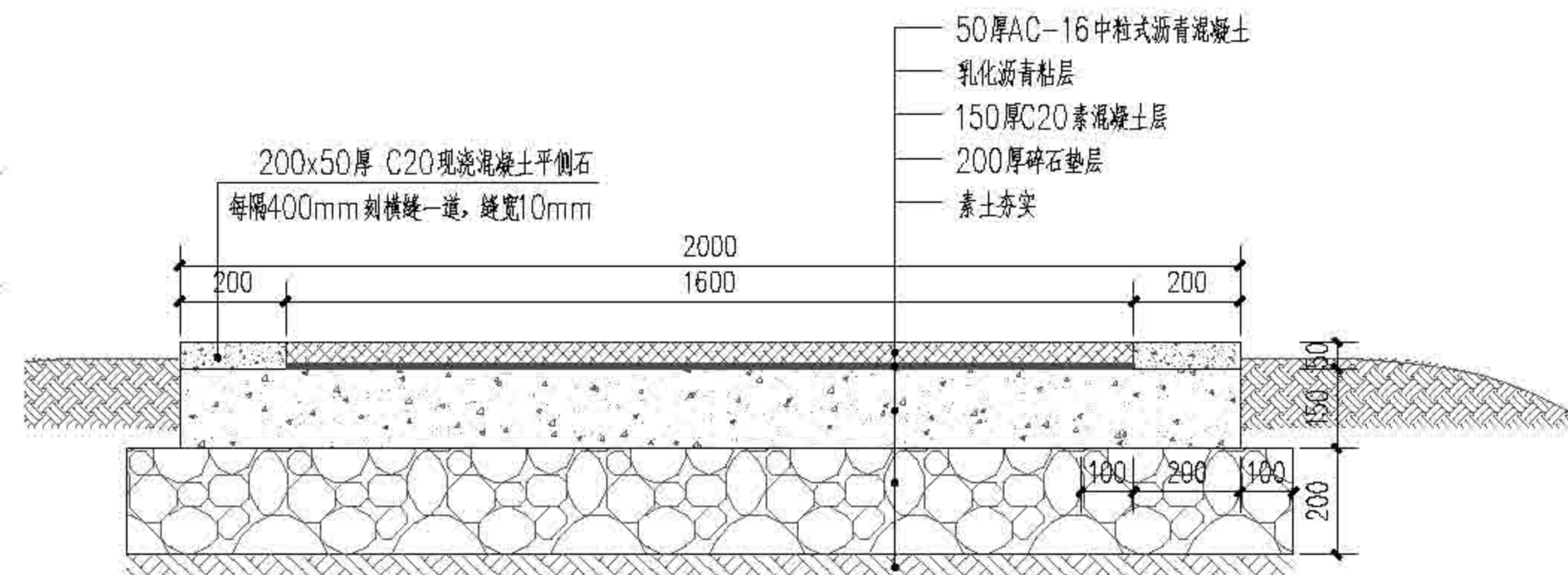

② 2米新建沥青园路剖面图 1:15

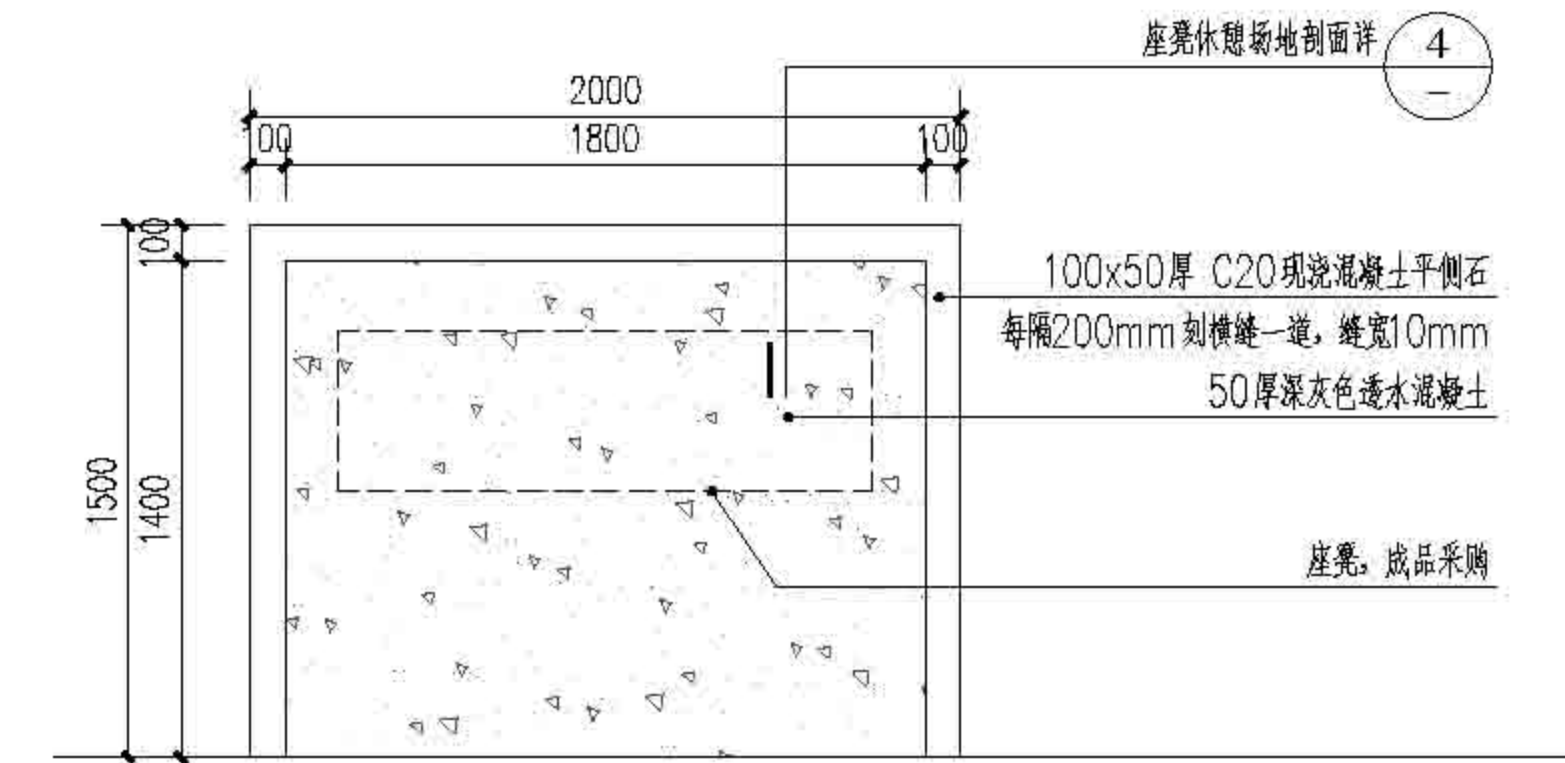

③ 座凳休憩场地平面图 1:30

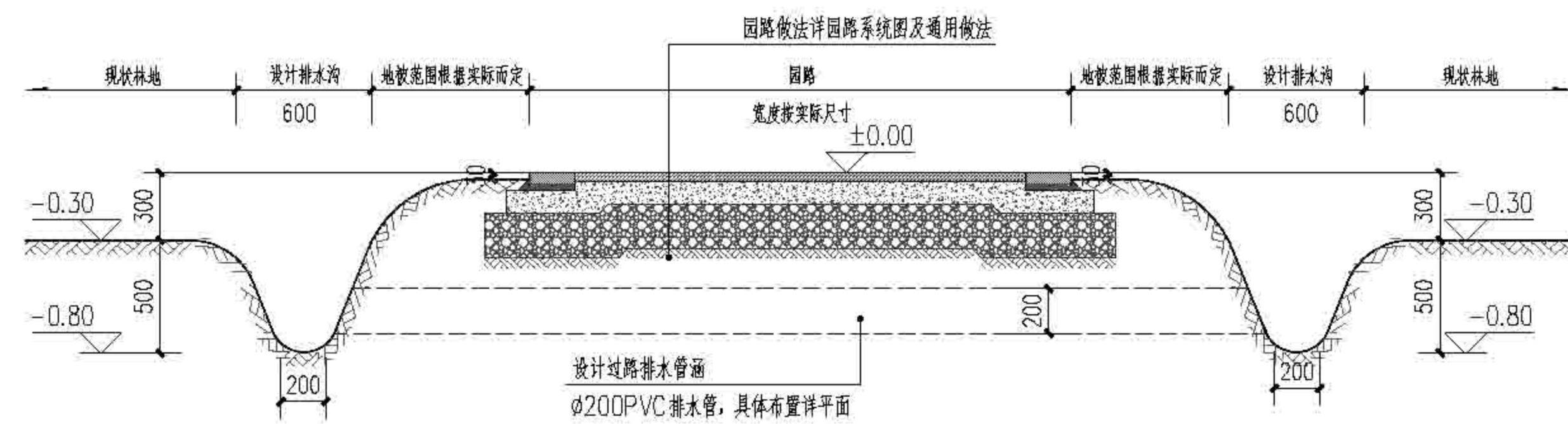

⑤ 排水沟剖面做法 1:30

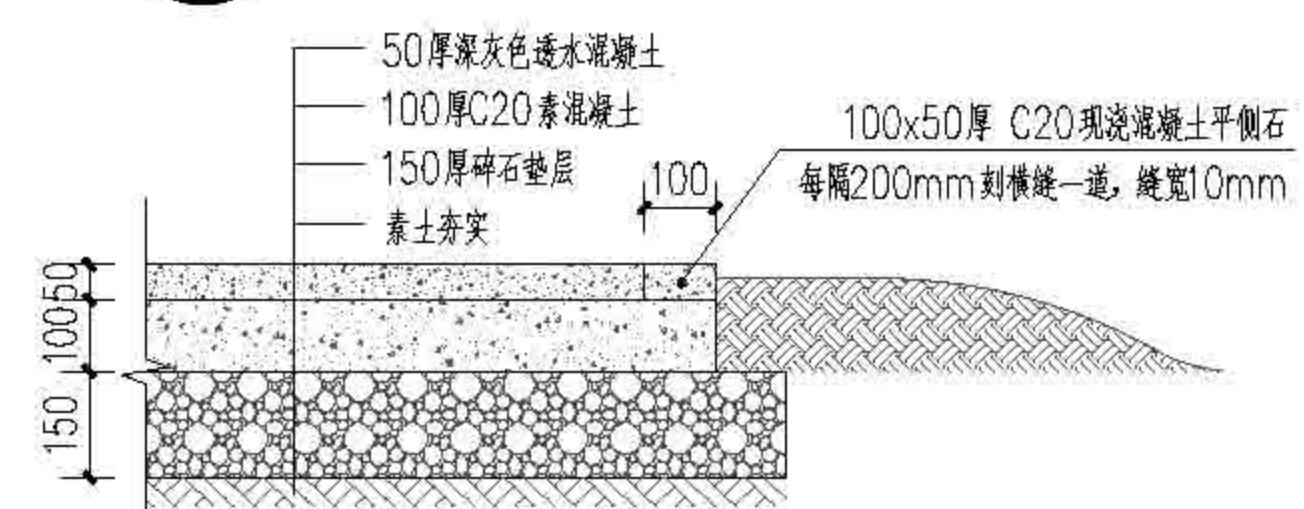

④ 座凳休憩场地剖面图 1:15



⑥ 成品座凳意向图

 上海森景林业规划设计有限公司 SenJu Forestry	项目负责人	设计阶段	作业设计	审定	施勤	日期	2022	建设单位	上海市崇明区林业站
		设计	顾正玲	校对	施勤	比例		工程名称	2022年崇明区公益林抚育项目
		审核	施勤	图幅编号	02-03-2.1			图幅名称	堡镇四墩村重点抚育改造景观园路做法

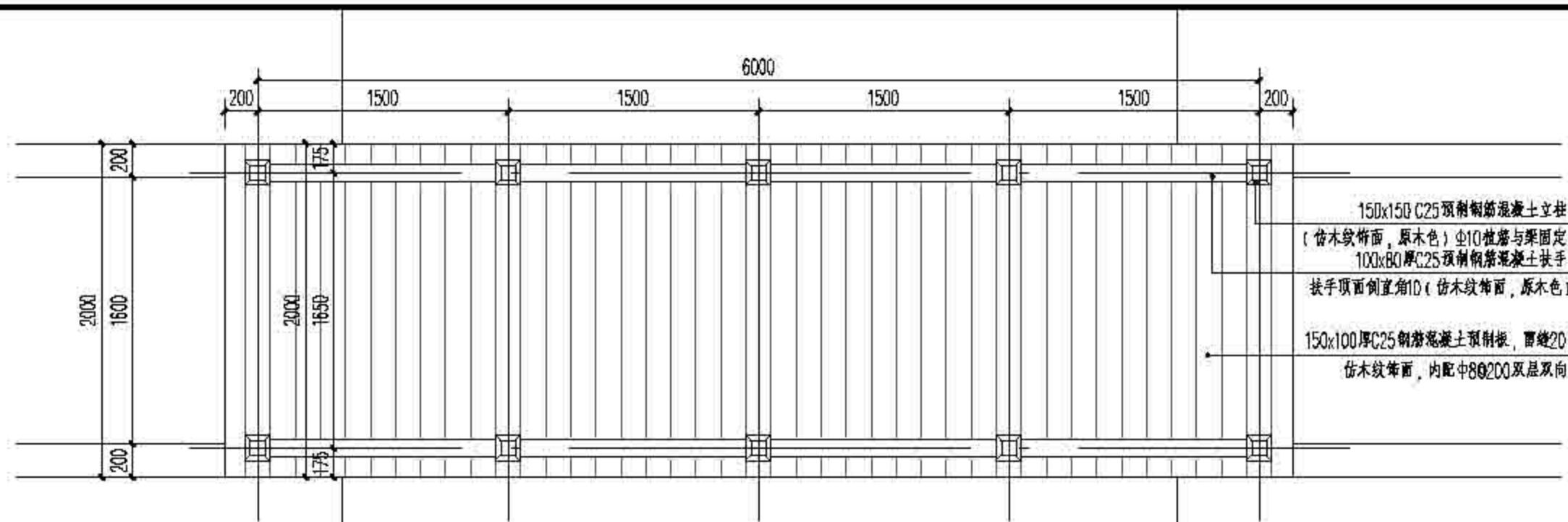

① 人行便桥 (2M\*6M) 平面图 1:30

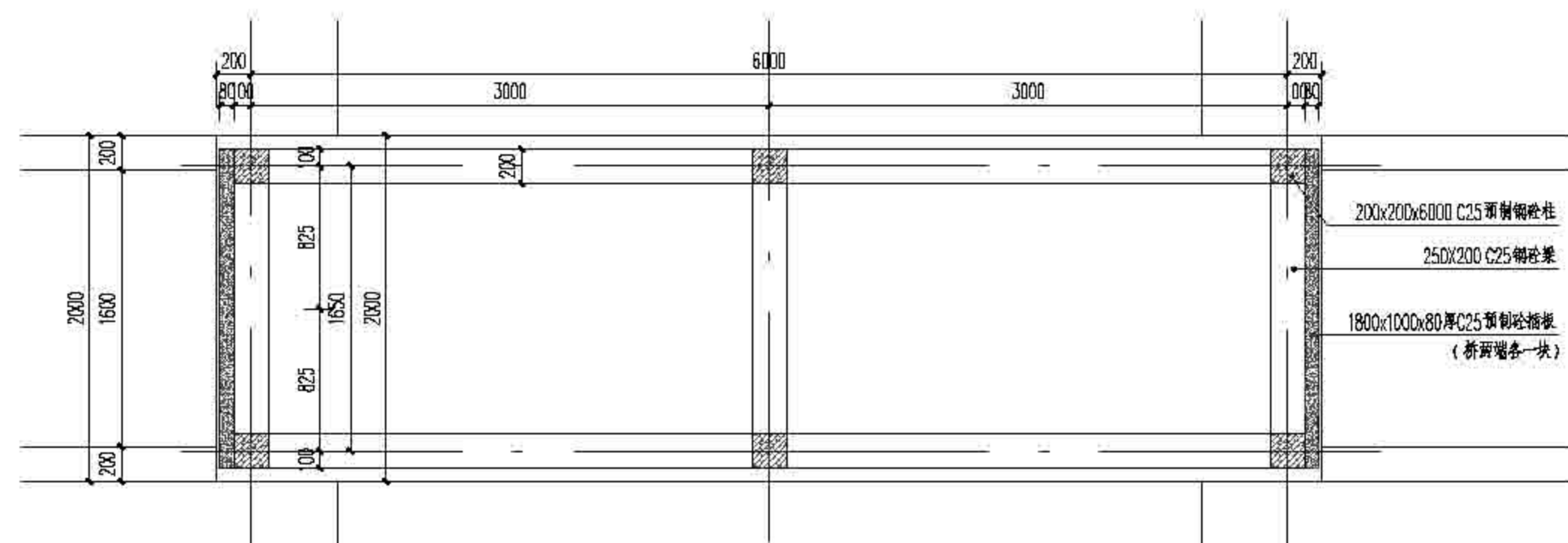

② 人行便桥 (2M\*6M) 结构平面图 1:30

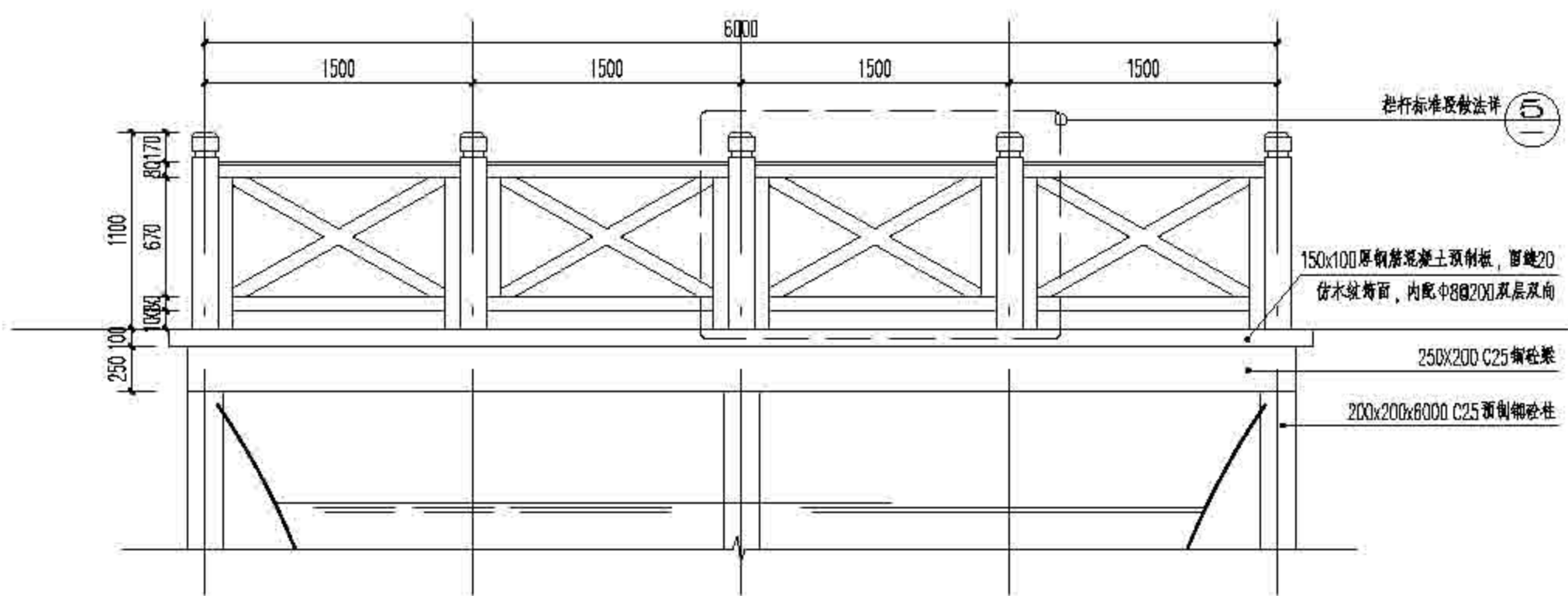

③ 人行便桥 (2M\*6M) 正立面图 1:30

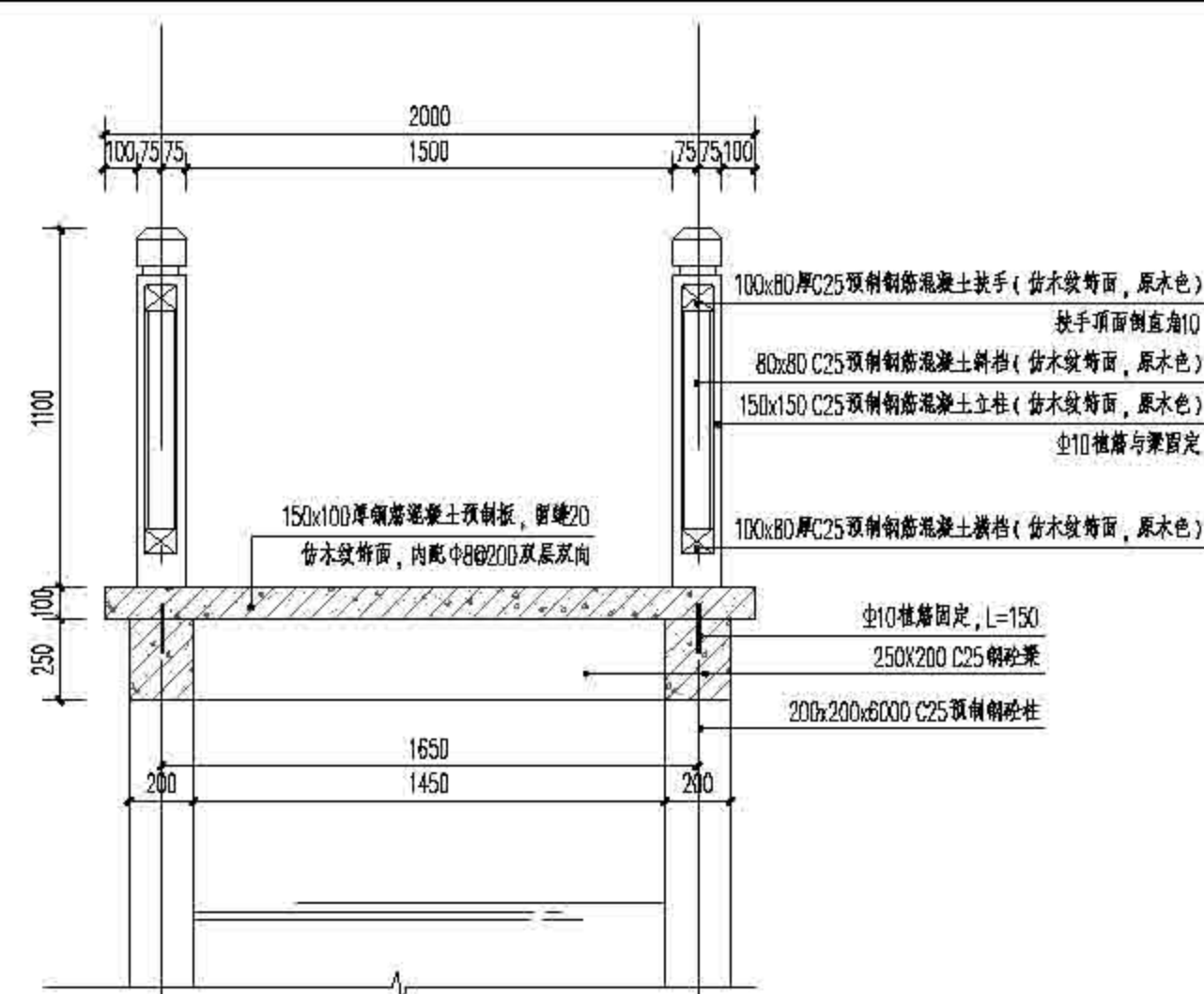

④ 人行便桥 (2M\*6M) 剖面图 1:20

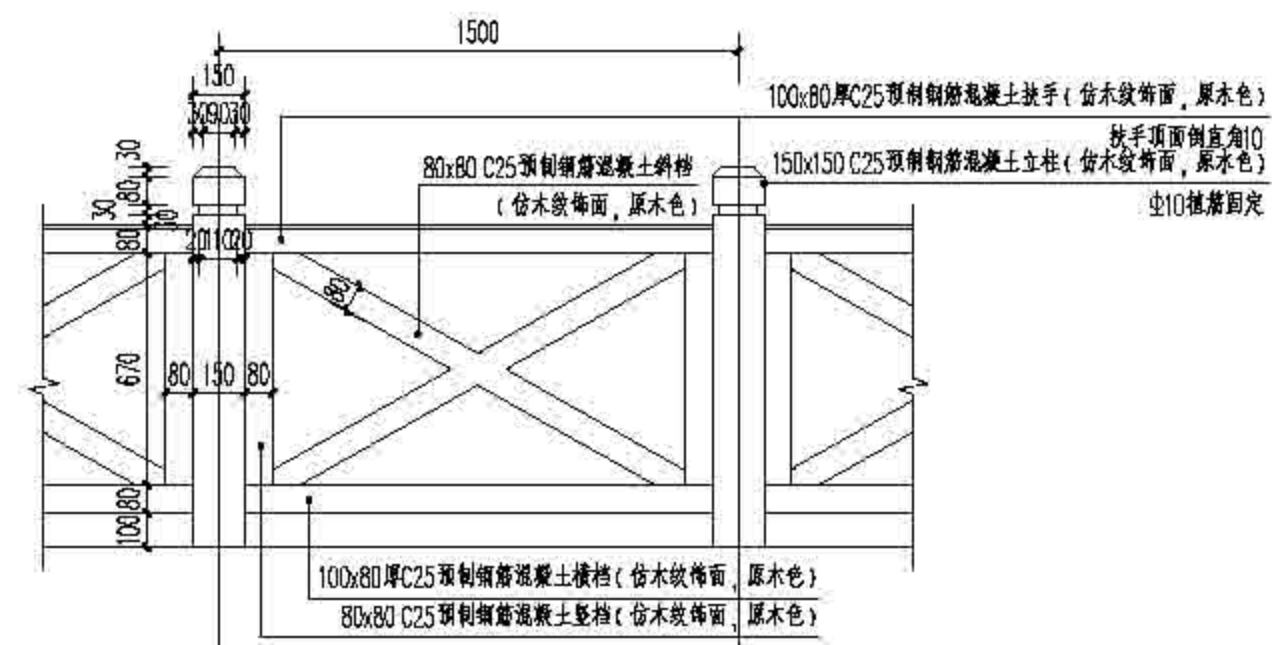

⑤ 栏杆标准段做法 1:20

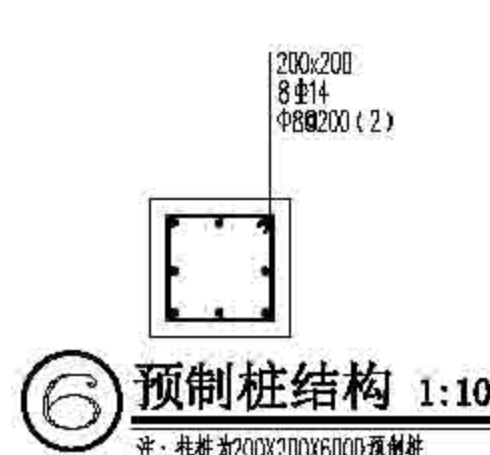

⑥ 预制桩结构 1:10  
注: 桩柱为200x200x6000 预制桩

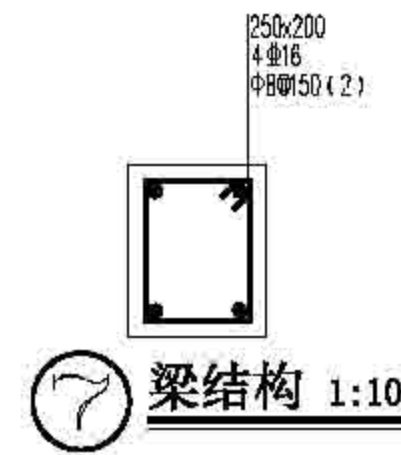

⑦ 梁结构 1:10



上海森景林业设计有限公司  
Senju Forestry

图名	图号	日期	设计	审核	批准	备注
作业设计	2022	顾正琦	张勇	张勇	张勇	

项目名称 上海市崇明区林业站  
工程名称 2022年崇明区公益林抚育项目  
图例名称 预制桩和梁人行便桥做法

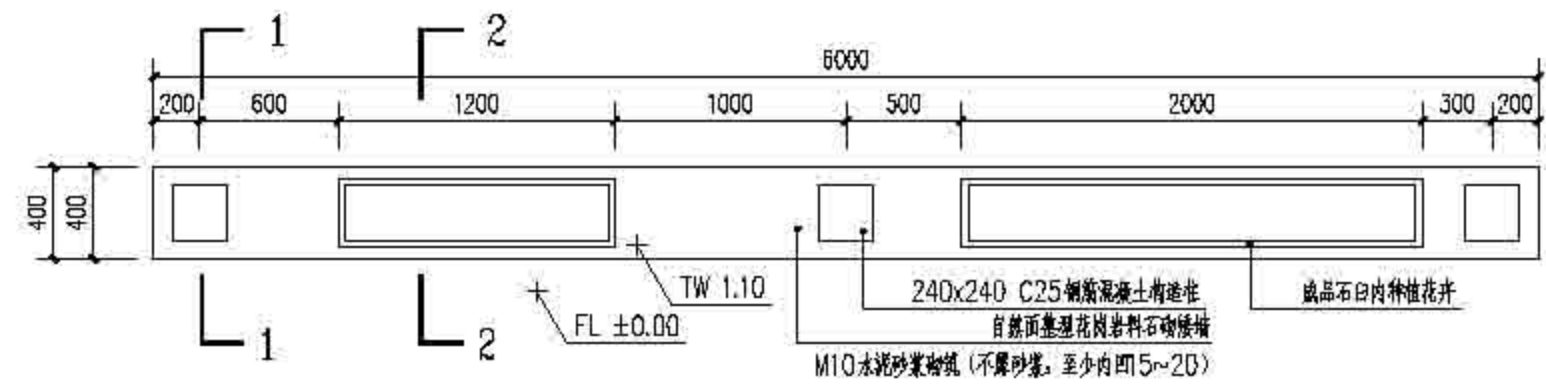

① 现状栏杆改造一平面图 1:30

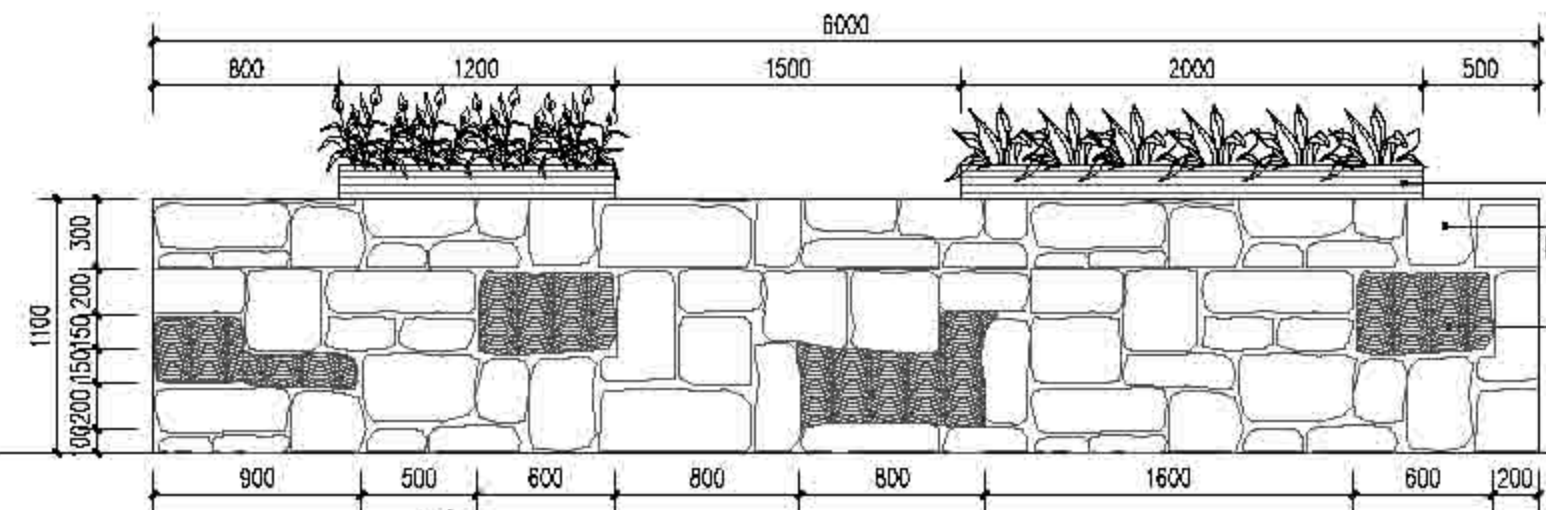

② 现状栏杆改造一立面图 1:30

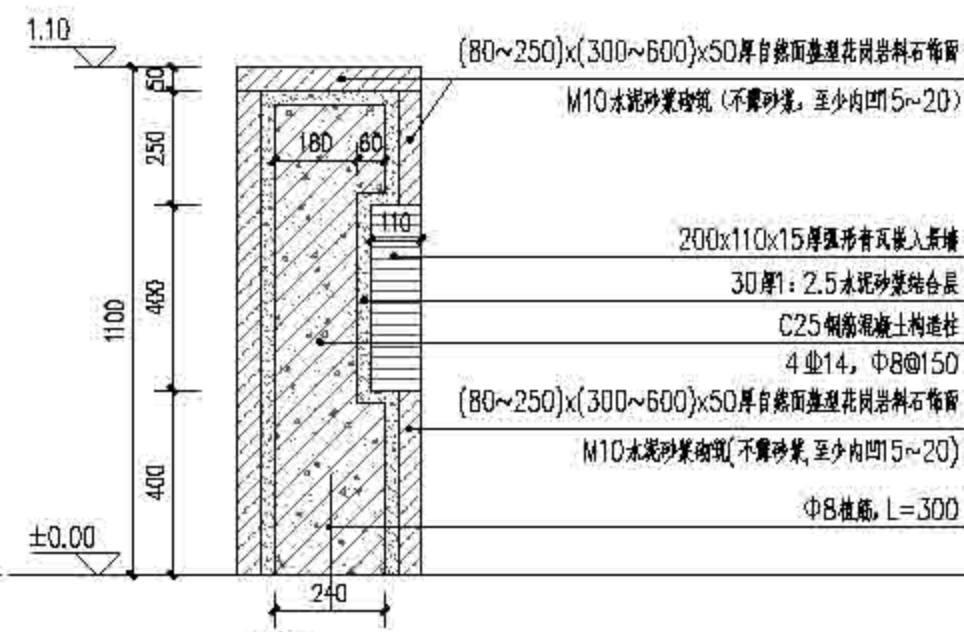

⑤ 1-1剖面图 1:15

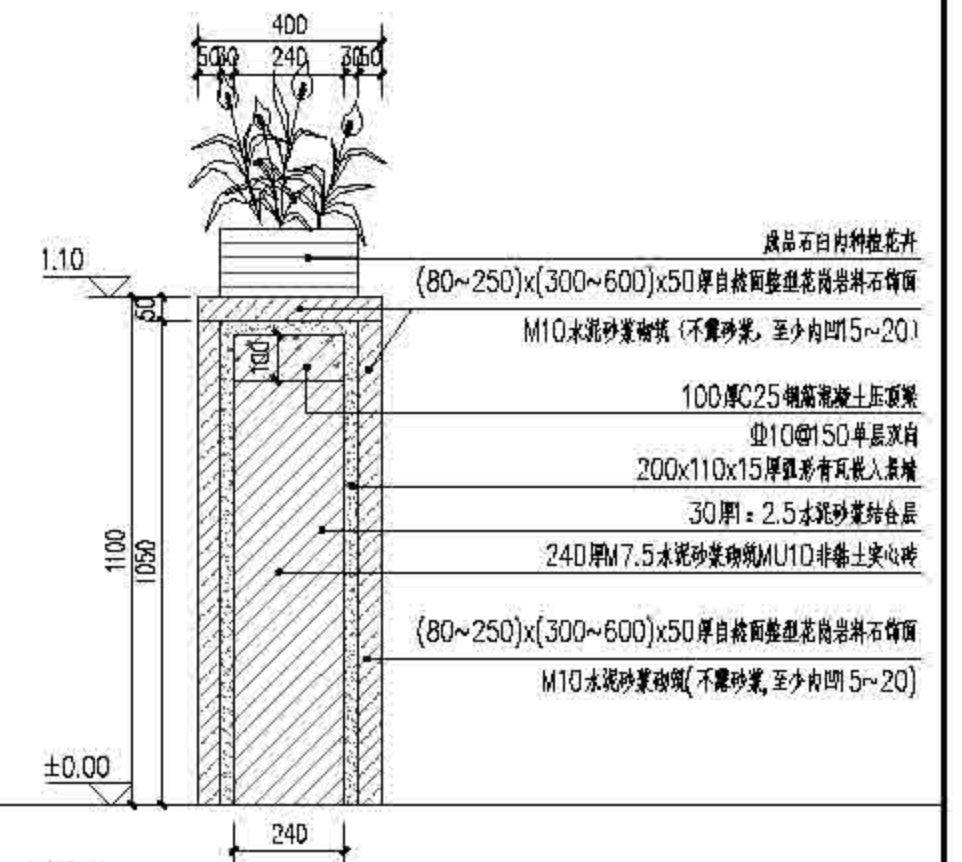

⑥ 2-2剖面图 1:15

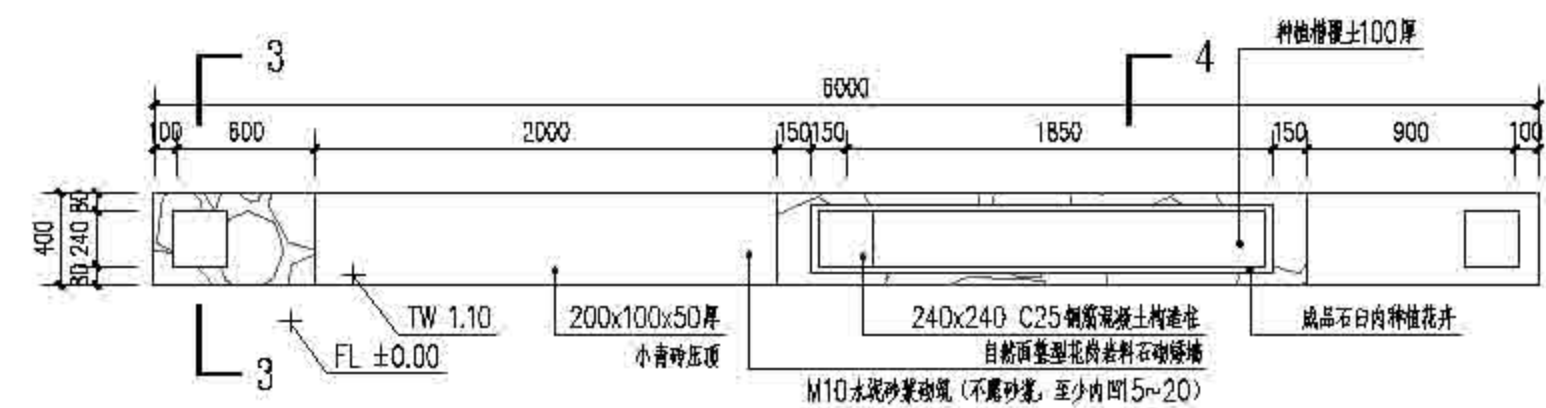

③ 现状栏杆改造二平面图 1:30

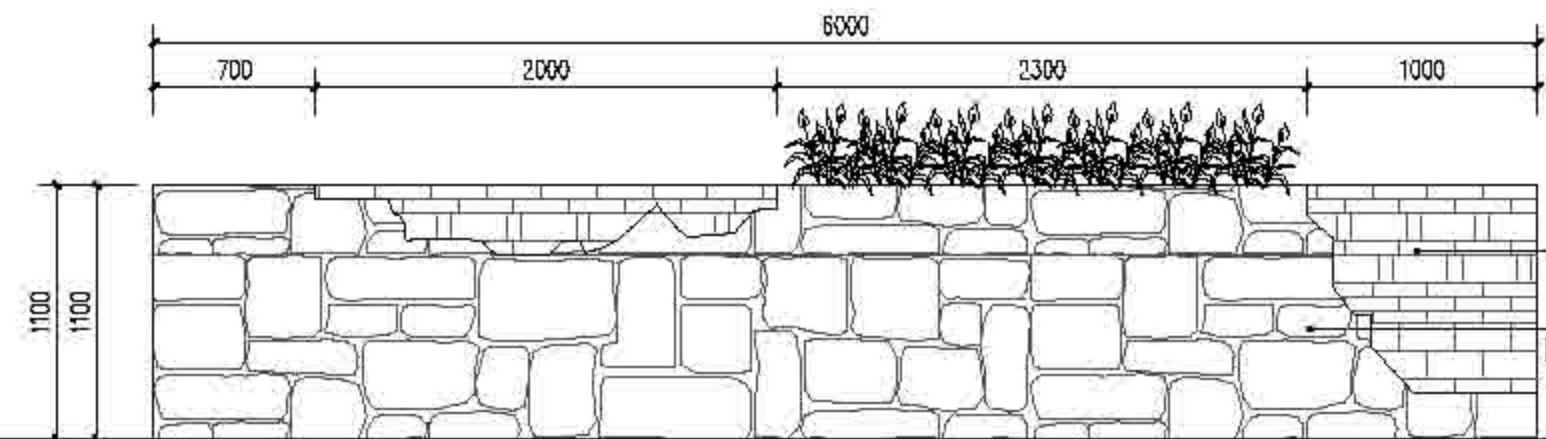

④ 现状栏杆改造二立面图 1:30

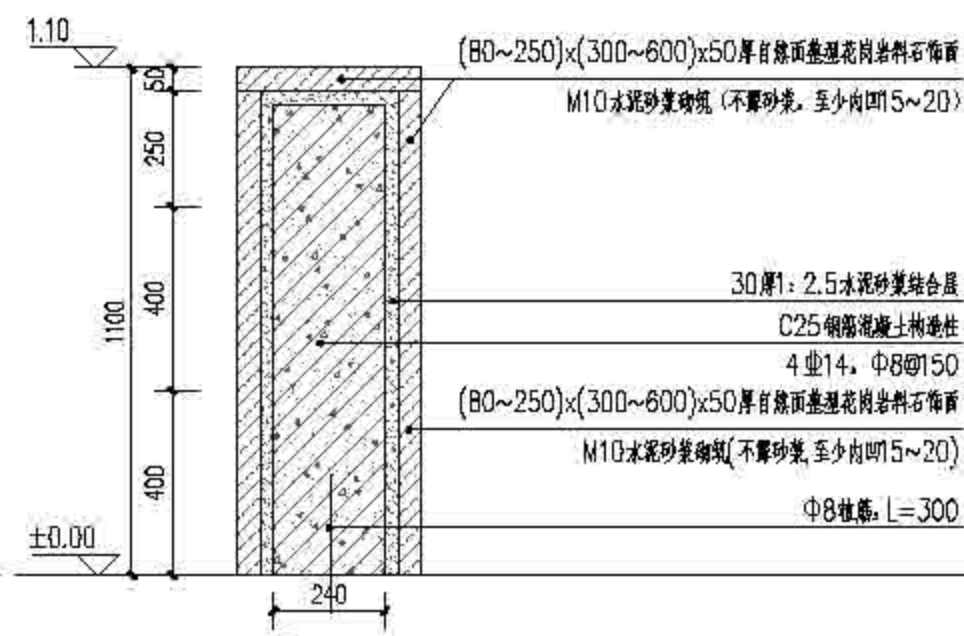

⑦ 3-3剖面图 1:15

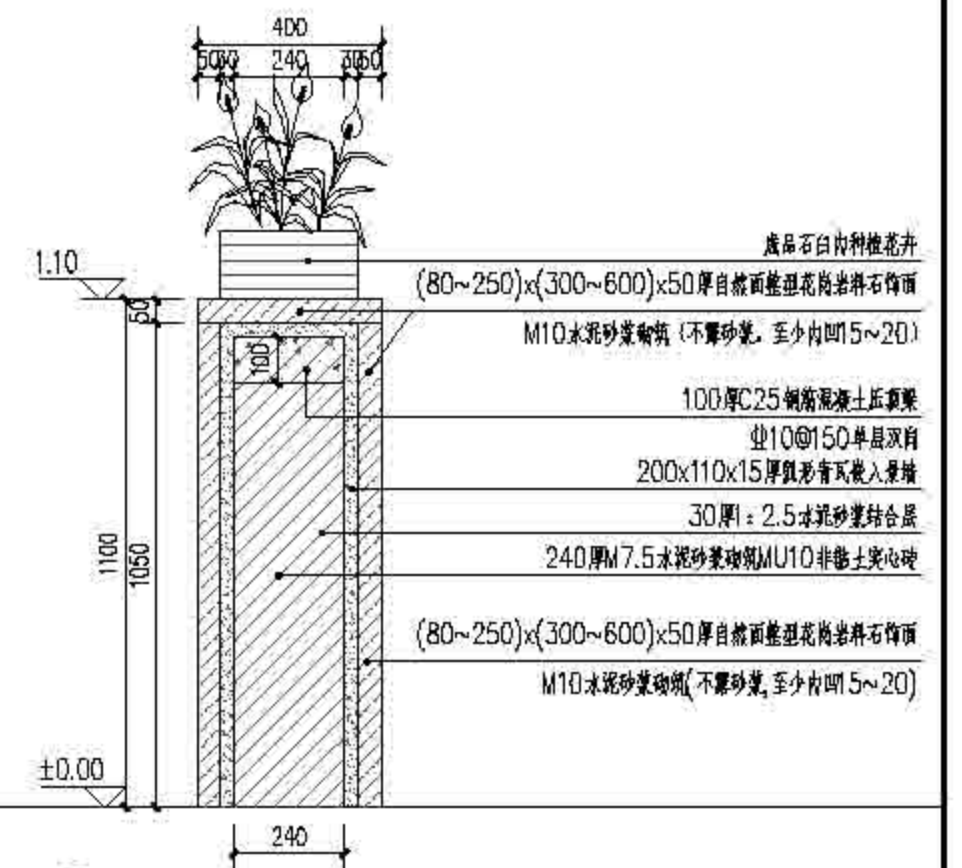

⑧ 4-4剖面图 1:15



上海森境林业规划设计有限公司  
Senju Forestry

图名	图号	日期	设计	审核	审批	备注
作业设计	2022	顾正坤	张静	张静		

上海市崇明区林业站  
2022年崇明区公益林抚育项目  
崇明区林业站设计室设计

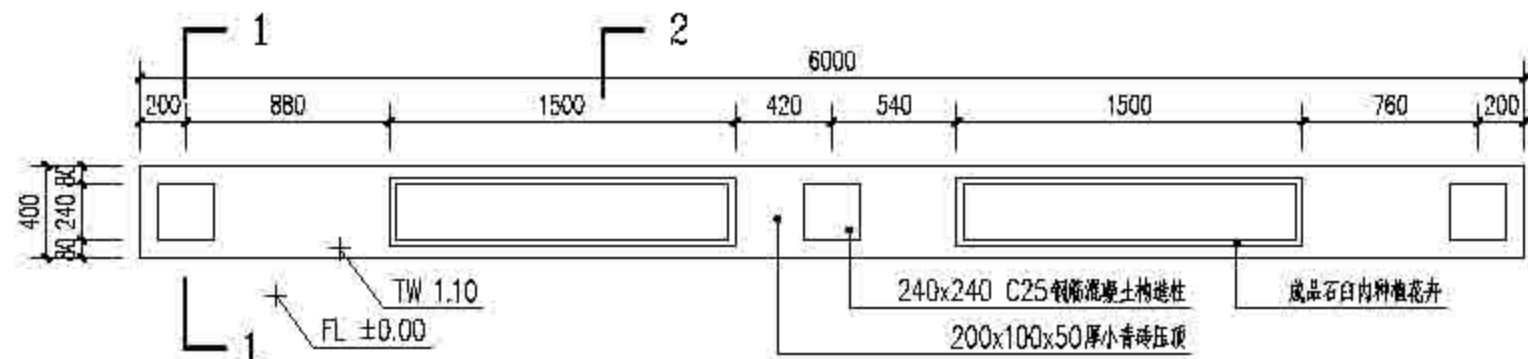

① 现状栏杆改造三平面图 1:30

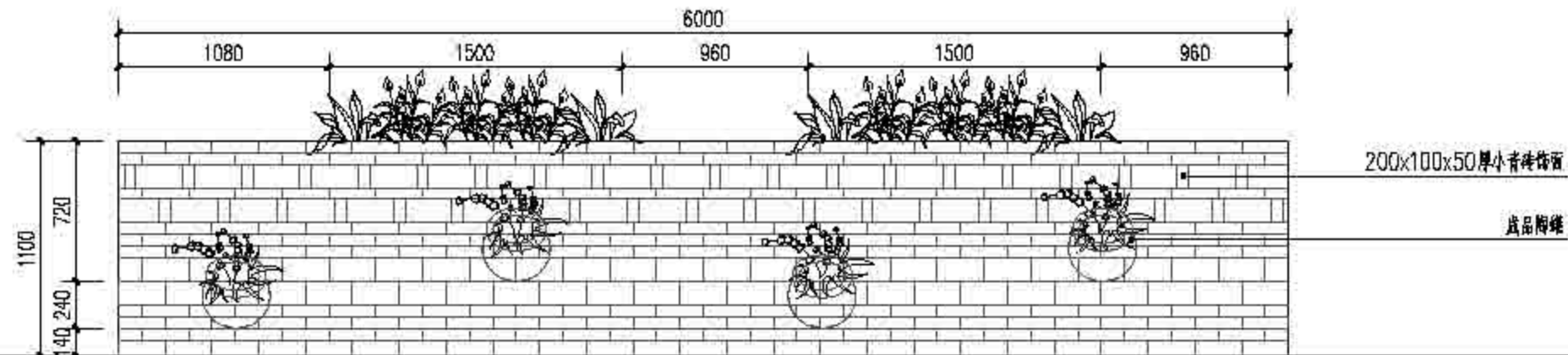

② 现状栏杆改造三立面图 1:30

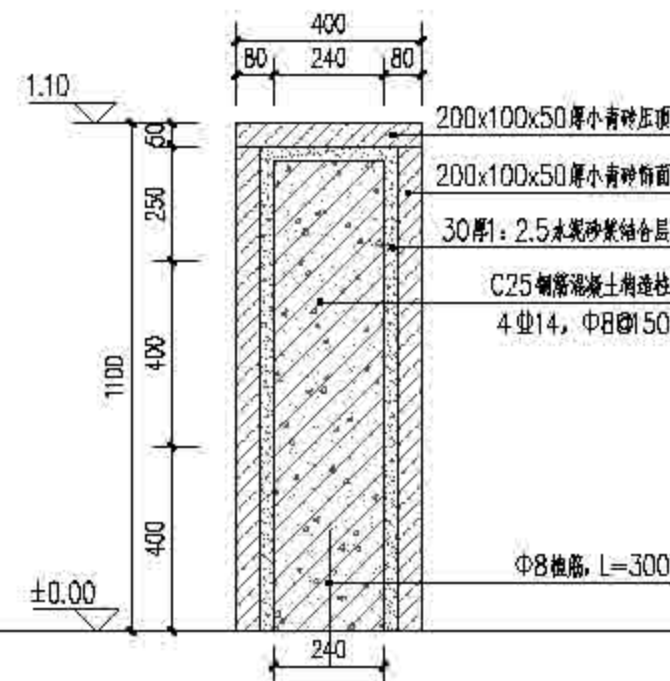

⑤ 1-1剖面图 1:15

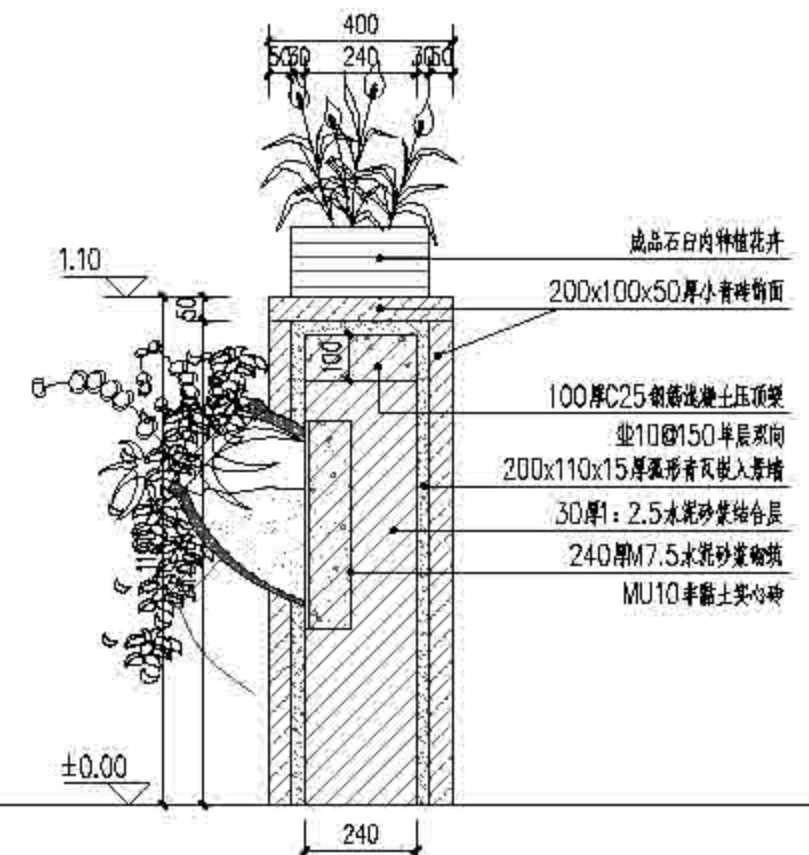

⑥ 2-2剖面图 1:15

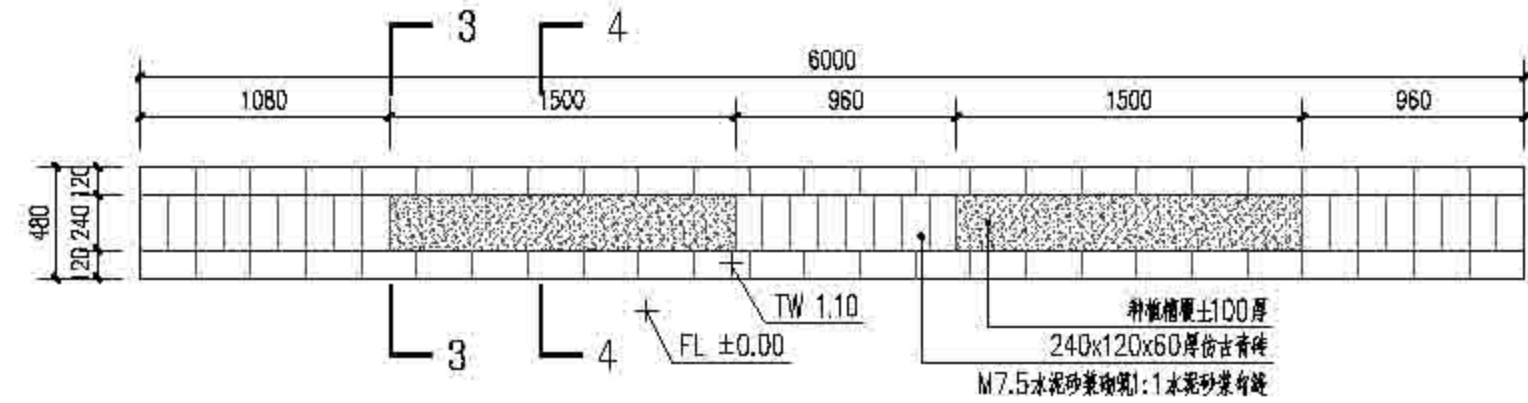

③ 现状栏杆改造四平面图 1:30

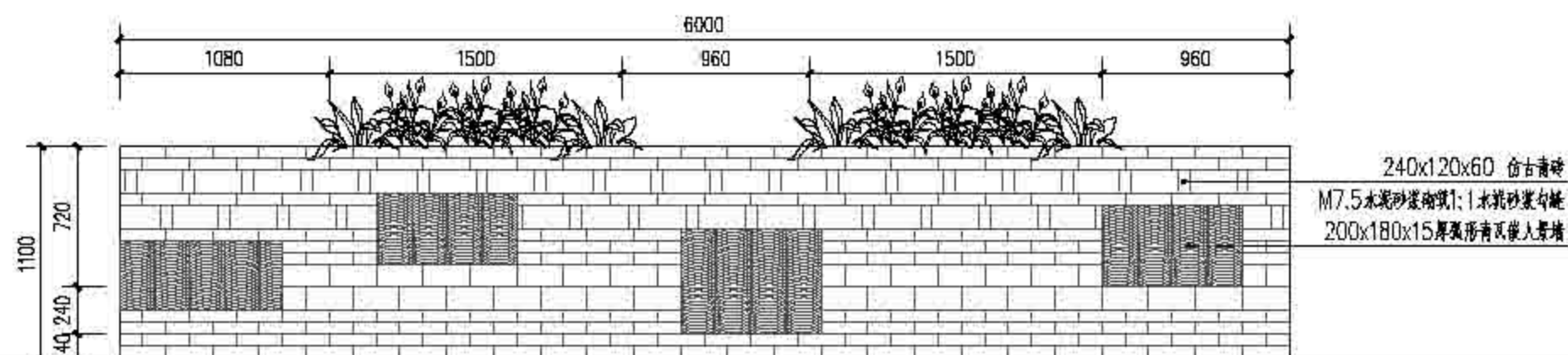

④ 现状栏杆改造四立面图 1:30

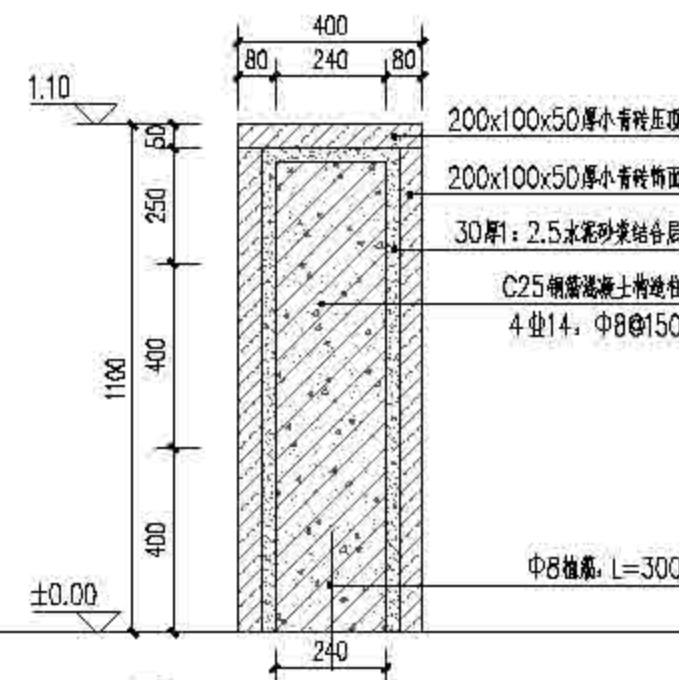

⑦ 3-3剖面图 1:15

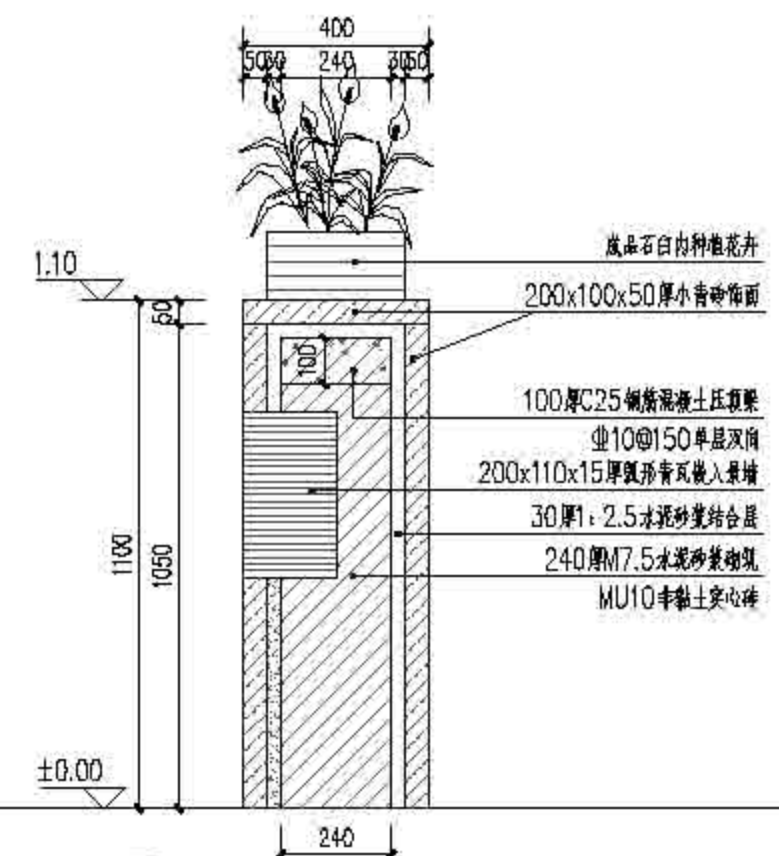

⑧ 4-4剖面图 1:15



上海森境林业规划设计有限公司  
Senju Forestry

图名	图号	日期	设计	审核	审批	备注
作业设计	2022	现状图	森境	森境	森境	

上海市崇明区林业站  
2022年崇明区公益林抚育项目  
崇明区林业站设计室设计图二

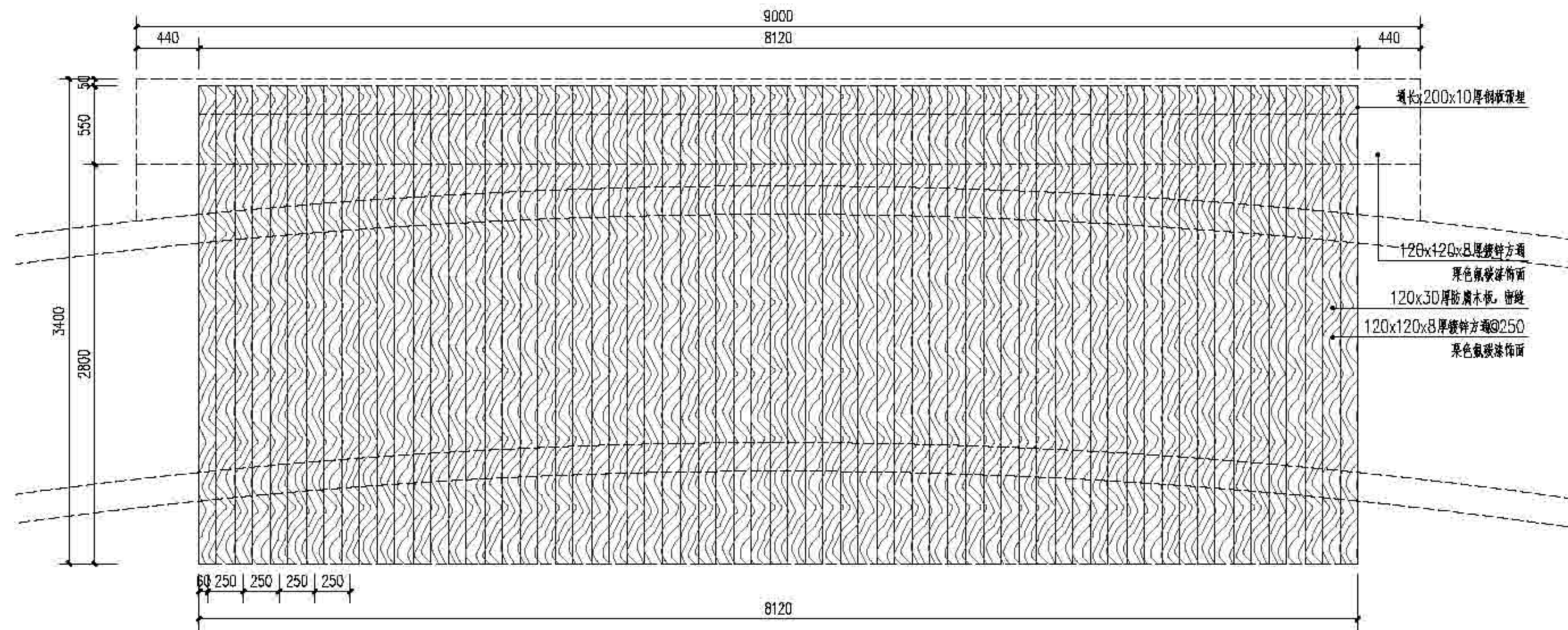

① 休憩花架顶平面图 1:30

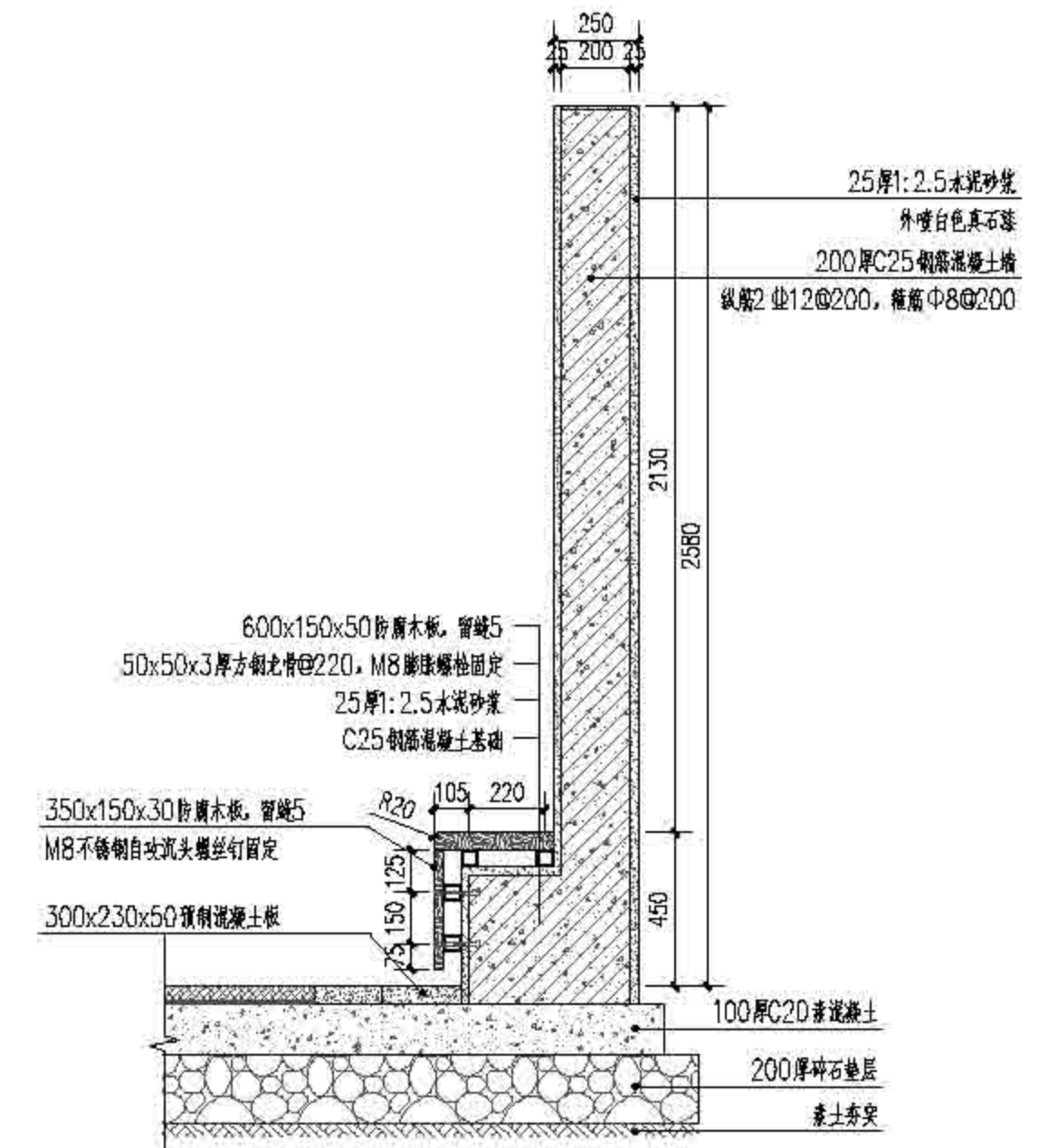
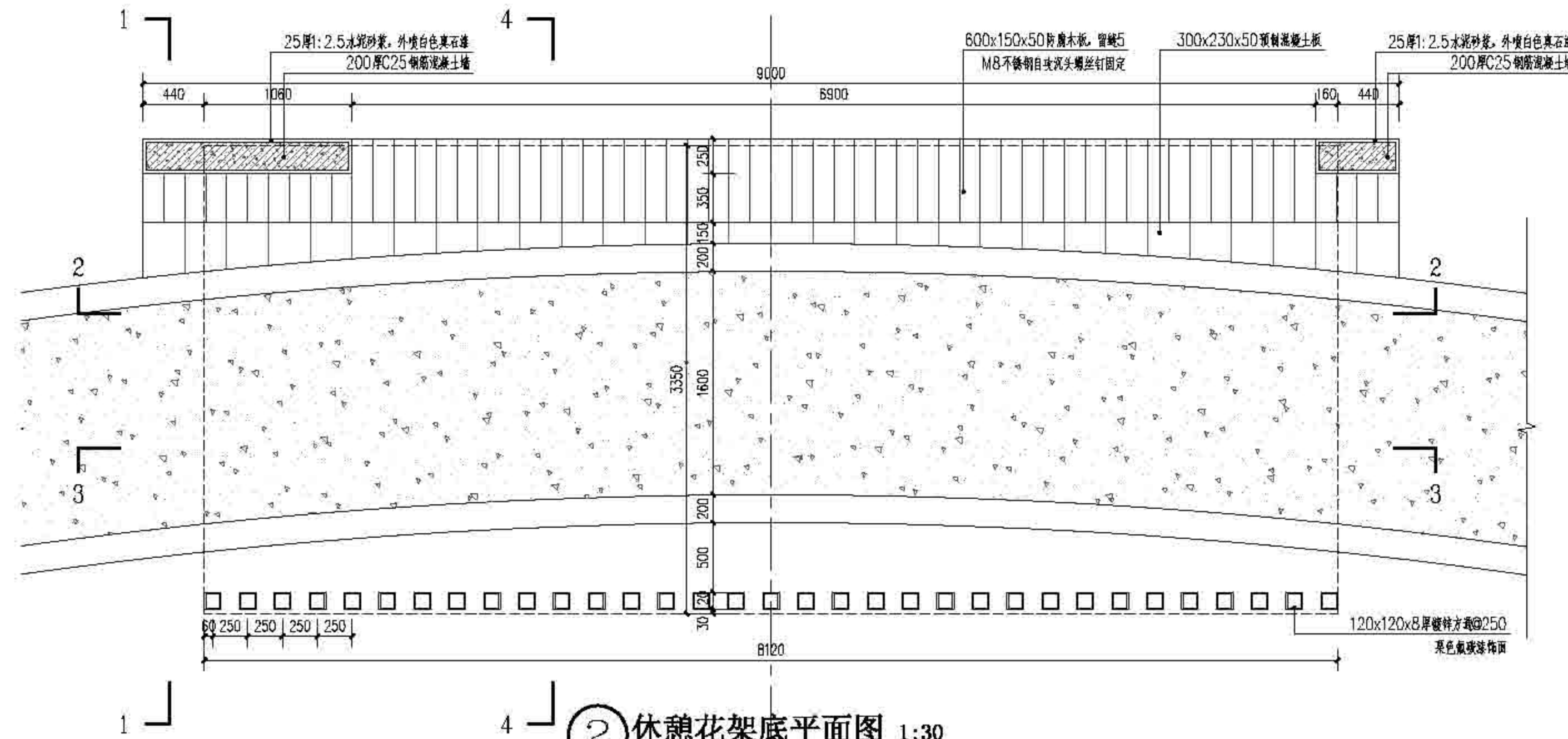

② 休憩花架底平面图 1:30

④ 休憩花架1-1剖面图 1:20



上海森居林业规划设计有限公司  
Sanju Forestry

图名	图号	设计	审核	制图	日期	比例	备注
作业设计	2022	顾芷琦	沈勤	沈勤			



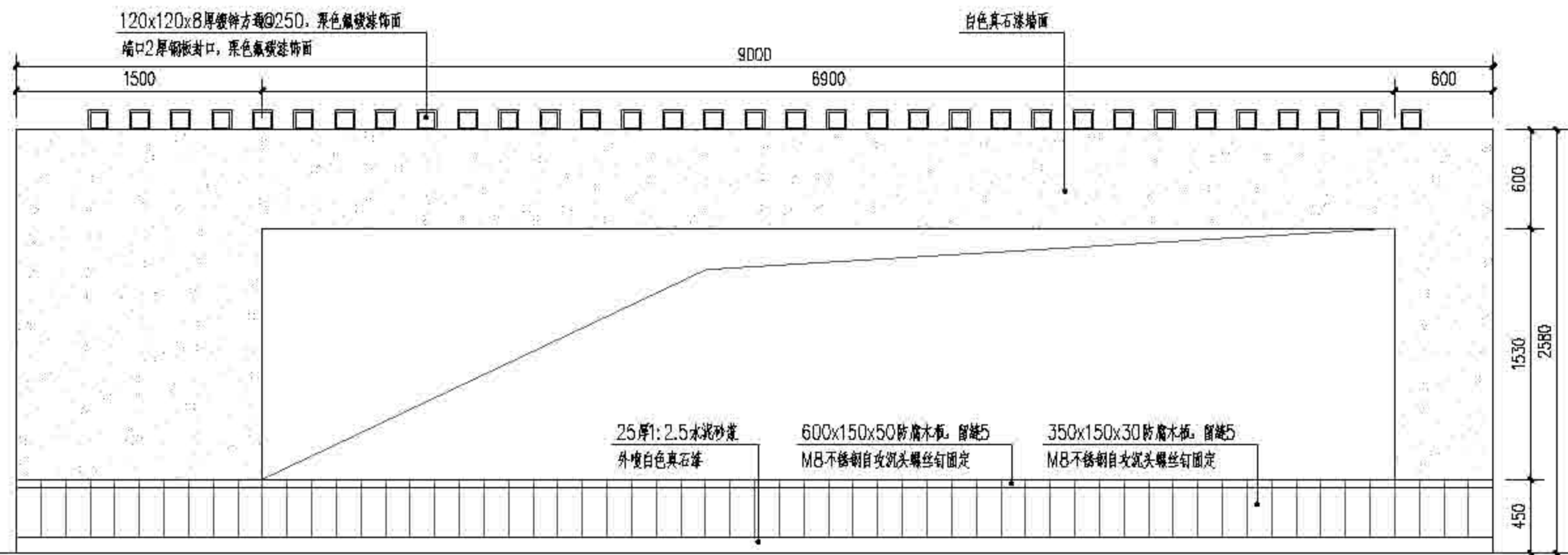

① 休憩花架2-2剖面图 1:30

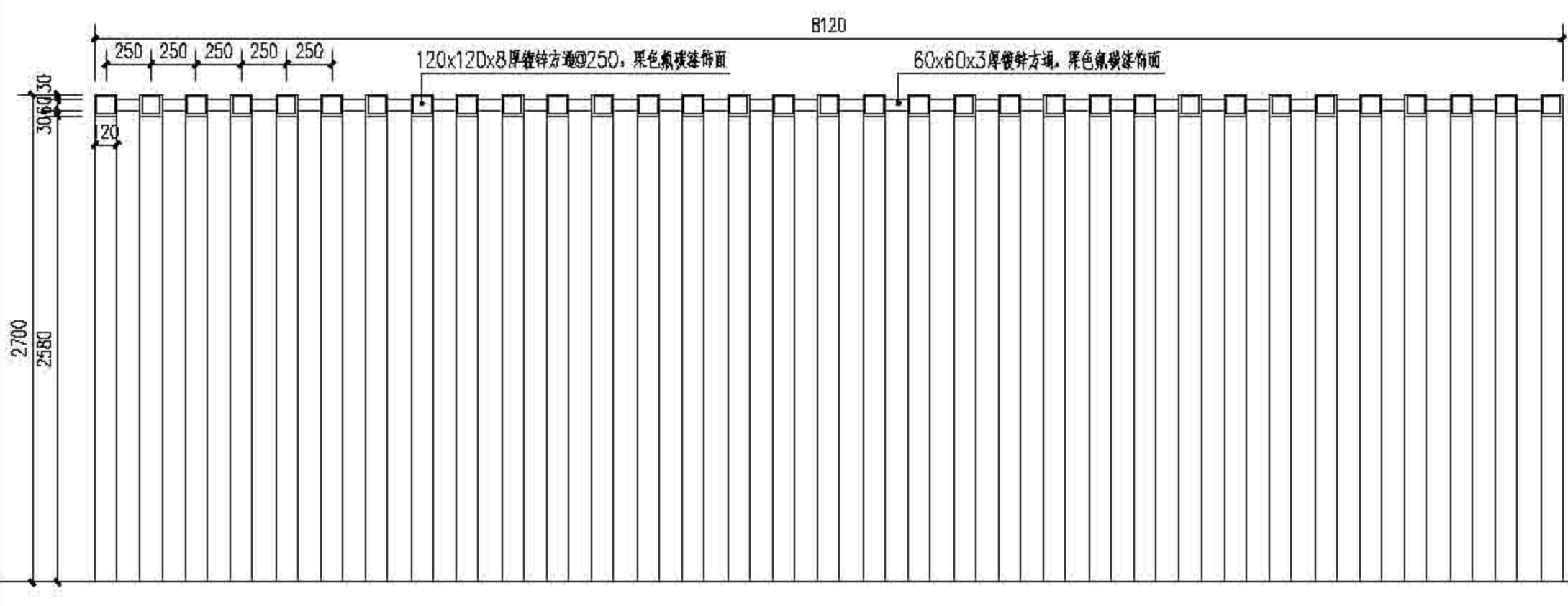

② 休憩花架3-3剖面图 1:30

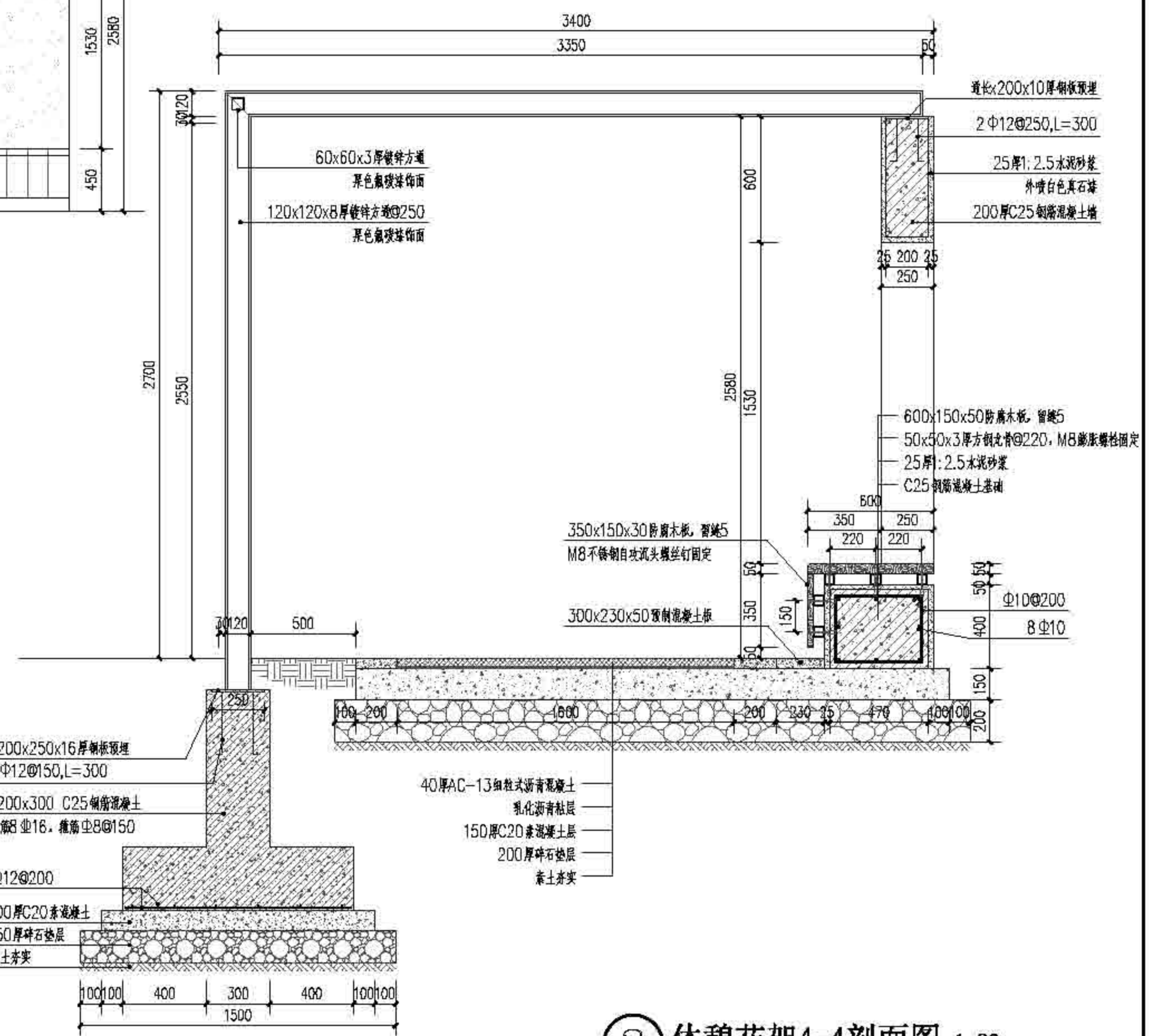

③ 休憩花架4-4剖面图 1:20



上海森居林业规划设计有限公司  
Sanju Forestry

项目名称	上海崇明区林业站
设计单位	上海森居林业规划设计有限公司
设计日期	2022
设计人员	顾芷琦
审核人员	沈勤
制图人员	沈勤
校对人员	沈勤
审批人员	沈勤
设计阶段	作业设计
工程名称	2022年崇明区公益林抚育项目
图幅比例	1:20
图幅编号	崇明区林业站外廊花架详图二





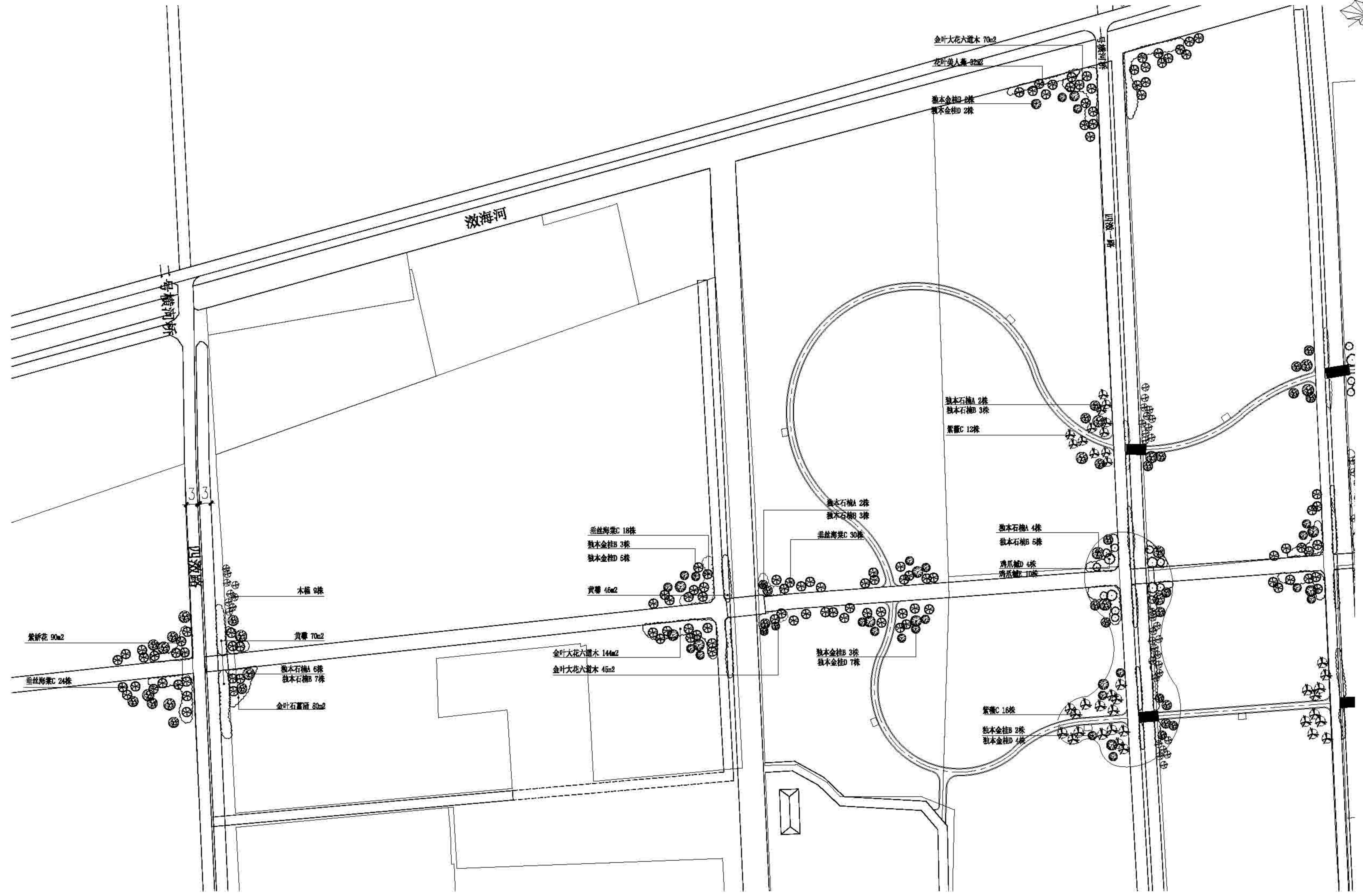

上海森景林业规划设计有限公司 Senju Forestry	项目名称 崇明区绿容项目	项目编号 2022-04-03	设计日期 2022	设计阶段 方案深化	设计人员 陈超	审核人员 陈超	比例 1:500	日期 2022-04-03	图名 崇明区绿容项目分区二种植平面图
	比例 1:500	日期 2022-04-03	图名 崇明区绿容项目分区二种植平面图						

序号	苗木名称	规格		冠幅	高度	单位	数量	备注
		胸径(D)	冠径(D)					
一、乔灌木								
1	栾树A	8.1-10.0	351-400	50	5.50	株	59	冠形丰满, 树形挺拔, 树冠四脚状
2	独本石楠A	7.1-8.0	251-280	301-350	60	株	29	枝叶丰满, 树形优美, 树冠四脚状
	独本石楠B	5.1-6.0	>200	>150	40	株	41	枝叶丰满, 树形优美, 树冠二脚状
3	鸡爪槭D	07.1-8.0	201-250	221-250	60	株	15	树形优美, 枝叶繁茂, 树冠扁担状
	鸡爪槭E	05.1-6.0	181-220	201-250	40	株	37	树形优美, 枝叶繁茂, 树冠扁担状
4	红梅A	07.1-8.0	201-250	221-250	60	株	60	树形优美, 树冠扁担状
5	紫薇B	07.1-8.0	201-250	221-250	60	株	14	树形优美, 树冠扁担状
	紫薇C	05.1-6.0	151-200	201-220	40	株	99	树形优美, 树冠扁担状
6	独本金桂A	07.1-8.0	281-300	281-300	60	株	18	冠形饱满, 树冠扁担状
	独本金桂B	05.1-6.0	221-250	221-250	40	株	35	冠形饱满, 树冠扁担状
7	千丝海棠C	05.1-6.0	131-200	181-200	40	株	141	树形优美, 树冠扁担状
8	凌霄	03.1-4.0			40	株	9	枝条健壮
9	木犀		181-200	201-250	40	株	107	树形优美
二、地被								
1	天竺牡丹木		26-30	31-40		m <sup>2</sup>	695	36株/m <sup>2</sup>
2	黄馨		26-30	61-70		m <sup>2</sup>	402	25株/m <sup>2</sup>
3	花叶千卷		16-20	16-20		m <sup>2</sup>	130	25株/m <sup>2</sup>
4	花叶美人蕉			3-40		m <sup>2</sup>	137	9株/m <sup>2</sup>
5	紫娇花		21-25	31-40		m <sup>2</sup>	347	36株/m <sup>2</sup>
6	金叶石竹苗		26-30	38-30		m <sup>2</sup>	380	25株/m <sup>2</sup>
7	小兔子耳草			31-40		m <sup>2</sup>	779	20芽以上/盆, 9盆/m <sup>2</sup>
8	黄当帰			21-30		m <sup>2</sup>	41	4芽/株, 25株/m <sup>2</sup>

 上海园林绿化设计有限公司 Benju Forestry	项目	设计	审核	日期	2022	设计	上海市崇明区林业站
		设计	设计	日期	08-04-04	日期	2022年崇明区公益林抚育项目
		设计	设计	日期		日期	堡镇西墩村抚育改造苗木表

# 2022年崇明区公益林抚育项目(港沿镇区域)

作 业 设 计 图 纸

上海森橘林业规划设计有限公司

2022

## 图纸目录

序号	图号	图纸名称	图幅	备注
01	00-00-01	图纸目录1、2	A3	
02	00-00-02	抚育技术要求	A3	
03	00-00-03	抚育技术要求	A3	
04	00-00-04	港沿镇抚育区域总图	A3	
05	00-00-05	建中村林地分布图	A3	
06	00-00-06	建华村林地分布图	A3	
07	00-00-07	齐力村林地分布图	A3	
08	00-00-08	齐成村林地分布图	A3	
09	00-00-09	惠中村林地分布图	A3	
10	00-00-10	新垦农场林地分布图	A3	
11	01-01-01	港沿镇-建中村抚育地块现状调查总图	A3	
12	01-02-01	港沿镇-建中村抚育地块作业设计总图	A3	
13	02-01-01	港沿镇-建华村抚育地块现状调查总图	A3	
14	02-01-02	港沿镇-建华村抚育地块现状调查分区图一	A3	
15	02-01-03	港沿镇-建华村抚育地块现状调查分区图二	A3	
16	02-01-04	港沿镇-建华村抚育地块现状调查分区图三	A3	
17	02-02-01	港沿镇-建华村抚育地块作业设计总图	A3	
18	02-02-02	港沿镇-建华村抚育地块作业设计分区图一	A3	
19	02-02-03	港沿镇-建华村抚育地块作业设计分区图二	A3	
20	02-02-04	港沿镇-建华村抚育地块作业设计分区图三	A3	
21	02-03-1.1	港沿镇建华村重点抚育改造景观标注索引图	A2	
22	02-03-1.2	港沿镇建华村重点抚育改造景观尺寸定位图	A2	
23	02-03-2.1	港沿镇建华村重点抚育改造景观详图	A3	
24	02-04-01	港沿镇建华村重点抚育改造种植平面图	A3	
25	02-04-02	港沿镇建华村抚育改造苗木表	A3	
26	03-01-01	港沿镇-齐力村抚育地块现状调查总图	A3	
27	03-01-02	港沿镇-齐力村抚育地块现状调查分区图一	A3	
28	03-01-03	港沿镇-齐力村抚育地块现状调查分区图二	A3	

## 图纸目录

序号	图号	图纸名称	图幅	备注
29	03-01-04	港沿镇-齐力村抚育地块现状调查分区图三	A3	
30	03-02-01	港沿镇-齐力村抚育地块作业设计总图	A3	
31	03-02-02	港沿镇-齐力村抚育地块作业设计分区图一	A3	
32	03-02-03	港沿镇-齐力村抚育地块作业设计分区图二	A3	
33	03-02-04	港沿镇-齐力村抚育地块作业设计分区图三	A3	
34	04-01-01	港沿镇-齐成村抚育地块现状调查总图	A3	
35	04-01-02	港沿镇-齐成村抚育地块现状调查分区图一	A3	
36	04-01-03	港沿镇-齐成村抚育地块现状调查分区图二	A3	
37	04-01-04	港沿镇-齐成村抚育地块现状调查分区图三	A3	
38	04-02-01	港沿镇-齐成村抚育地块作业设计总图	A3	
39	04-02-02	港沿镇-齐成村抚育地块作业设计分区图一	A3	
40	04-02-03	港沿镇-齐成村抚育地块作业设计分区图二	A3	
41	04-02-04	港沿镇-齐成村抚育地块作业设计分区图三	A3	
42	05-01-01	港沿镇-惠中村抚育地块现状调查总图	A3	
43	05-02-01	港沿镇-惠中村抚育地块作业设计总图	A3	
44	05-03-1.1	港沿镇惠中村重点抚育改造景观标注索引图	A2	
45	05-03-1.2	港沿镇惠中村重点抚育改造景观尺寸定位图	A2	
46	05-03-2.1	港沿镇惠中村重点抚育改造景观详图一	A2	
47	05-03-2.2	港沿镇惠中村重点抚育改造景观详图二	A2	
48	05-03-2.3	港沿镇惠中村人形便桥做法	A2	
49	05-04-01	港沿镇惠中村重点抚育改造种植平面图	A2	
50	05-04-02	港沿镇惠中村一般抚育改造种植平面图	A3	
51	05-04-03	港沿镇惠中村抚育改造苗木表	A3	
52	06-01-01	港沿镇-新垦农村抚育地块现状调查总图	A3	
53	06-01-02	港沿镇-新垦农村抚育地块现状调查分区图一	A3	
54	06-01-03	港沿镇-新垦农村抚育地块现状调查分区图二	A3	
55	06-01-04	港沿镇-新垦农村抚育地块现状调查分区图三	A3	
56	06-01-05	港沿镇-新垦农村抚育地块现状调查分区图四	A3	



上海南汇区林业站  
Nanju Forestry

编制人	设计人	审核人	日期	2022	设计单位	上海市崇明区林业站
					项目名称	2022年崇明区公益林抚育项目
					图名	图纸目录1





# 抚育施工技术要求

## 1. 间伐:

1.1. 伐除对象: 根据现场已号木标记进行伐除; 现场标记有三种样式, 第一种为圆圈标记、圆圈中带×标记、×标记(整体以圆圈标记为主, 新港村部分林已有圆圈标记, 故增加圆圈带×标记), 代表伐除; 第二种为箭头标记, 代表同一树种箭头方向整排伐除; 第三种为圆圈上方加箭头, 代表地块同一树种隔一株伐一株。



林中有圆圈与圆圈带×, 以后者为准(新港村部分林地)



圆圈带箭头为隔一株伐一株(排头三到四株有标记)

- 1.2. 施工过程中认真阅读现状调查表中备注及图纸中线框, 部分地块备注及图纸中标明树种全伐, 故现场无喷漆。
- 1.3. 设计表中清理枯死木, 现场无喷漆, 根据现场林木枯死情况清理枯立木;
- 1.4. 间伐病虫害严重的林木, 应清理出林地进行无害化处理。
- 1.5. 采伐树木时, 伐桩高度应保留露土不高于10cm。

## 2. 修枝:

- 2.1. 郁闭度较高, 枝干枯死严重, 修去枯死枝, 修去树冠下部1~2轮活枝;
- 2.2. 幼龄林阶段修枝后保留冠长不低于树高的2/3, 枝桩尽量修平, 剪口不能伤害树干的韧皮部和木质部;
- 2.3. 中龄林阶段修枝后保留冠长不低于树高的1/2, 枝桩尽量修平, 剪口不能伤害树干的韧皮部和木质部;
- 2.4. 修枝后, 枝条应现场粉碎就地还林, 还林厚度保持均匀; 或外运自行处理, 不得在林地中堆集。

## 3. 修整沟渠:

因树叶堵塞壅沟, 所有地块排水不畅, 需全面人工修整壅沟。在原有壅沟基础上修整开挖, 保证上宽0.5米, 下宽0.3米, 深度0.3米以上, 并与周边混沟相通。

## 4. 补植:

- 4.1. 补植树种的规格、数量应与清单保持一致; 补植苗木质量严格按照生态公益林建设技术规程;
- 4.2. 要及时做好绑扎固定工作, 对一般抚育区域苗木采用毛竹扁担桩(花灌木类)、毛竹三角桩(胸径6cm以下乔木)、毛竹四角桩(胸径6cm以上乔木); 重点抚育地块苗木采用树棍扁担桩(花灌木类)、树棍三角桩(胸径6cm以下乔木)、树棍四角桩(胸径6cm以上乔木); 在接口处用麻布包裹以减少对苗木的损伤(绑扎桩与林木之间禁止使用铁钉直接固定)。(见撑绑扎详图)

## 5. 技术保障:

施工完成后, 需加勤日常养护。在养护期间, 突发不可预见自然灾害, 新补植苗木遇死亡、倒伏等, 由施工单位负责更换苗木、支撑等; 林地中原有苗木遇自然灾害死亡、断杆、倒伏等, 由乡镇养护单位负责后续清理。

## 6. 土壤改良(新垦农场、北港村):

通过将林木废弃物制备形成的林木生物炭施用在低质低效林分土壤中, 形成一套可持续、可复制、可推广的林木生物炭改良林地土壤与森林质量提升技术; 通过均匀翻土20-30CM, 使用林木废弃物炭化形成的林木生物炭全面摊铺, 上方覆土, 以防止雨水冲刷。

 上海本居林业设计咨询有限公司 Benju Forestry	项目号	负责人	编制	作业设计	审定	盖章	日期	2022	编制	上海市崇明区林业站
			主笔	顾正琦	审核	施勤	日期		工程号	2022年崇明区公益林抚育项目
			审核	施勤	项目编号	00-00-02		图例号	抚育施工技术要求	

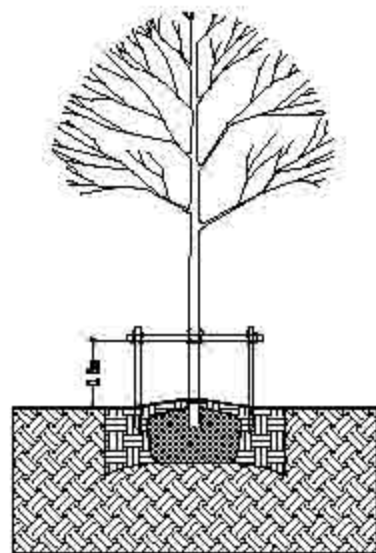

扁担桩



① 绑扎标准示意图01

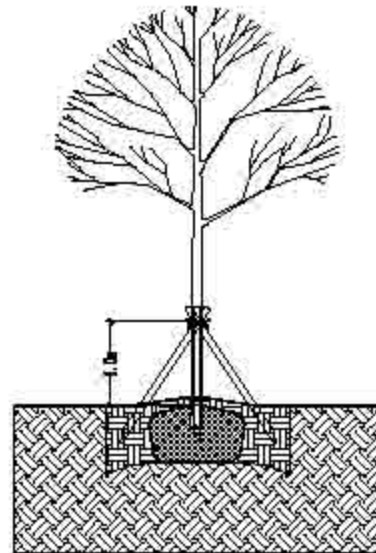

三角桩



② 绑扎标准示意图02

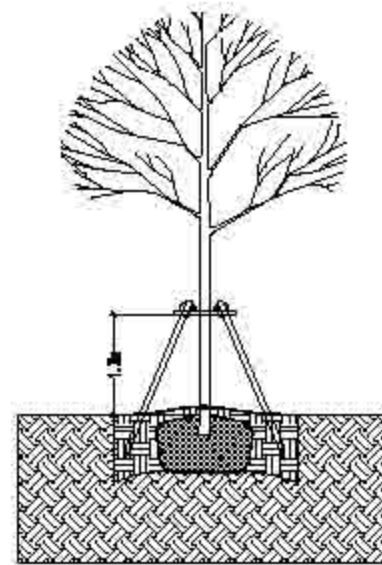

四角桩

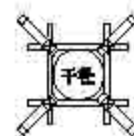

③ 绑扎标准示意图03

### 苗木支撑绑扎要求说明:

总体原则: 根据树种、苗木规格分类进行支撑绑扎:

#### 1、乔木:

- 1) 一般抚育区域胸径大于6cm的乔木需采用毛竹以四角撑进行绑扎; 胸径小于6cm的乔木需采用毛竹以三角撑形式进行绑扎; 重点抚育地块胸径大于6cm的乔木需采用树棍以四角撑进行绑扎; 胸径小于6cm的乔木需采用树棍以三角撑形式进行绑扎;
- 2) 毛竹及树棍的平均直径必须大于1.5厘米以上, 胸径大于6cm的乔木竹杆/树棍长度2.0米以上, 胸径小于6cm的乔木竹杆/树棍长度1.5米以上;
- 3) 三角桩绑扎高度在畦面往上1.0米, 四角桩绑扎高度在畦面往上1.2米, 植入畦内深度均不低于30厘米;
- 4) 被绑树木主干处必须用麻布等材料进行保护, 绑扎应牢固。

#### 2、花灌木:

- 1) 一般抚育区域采用毛竹以扁担桩形式进行绑扎; 重点抚育地块采用树棍以扁担桩形式进行绑扎(丛生品种不需要绑扎);
- 2) 竹杆/树棍的平均直径必须大于1.5厘米以上, 竹杆/树棍长度1.1米以上;
- 3) 绑扎高度在畦面往上0.8米, 植入畦内深度不低于30厘米;
- 4) 被绑树木主干处必须用麻布等材料进行保护, 绑扎应牢固。

具体规格根据现场施工调整

 上海园林绿化设计有限公司 Benju Forestry	项目名称	负责人	编制	作业设计	审定	盖章	日期	2022	编制	上海市崇明区林业站
				编制	编制	编制	日期	00-00-03	审核	2022年崇明区公益林抚育项目
				审核	审核				编制	支撑绑扎示意图

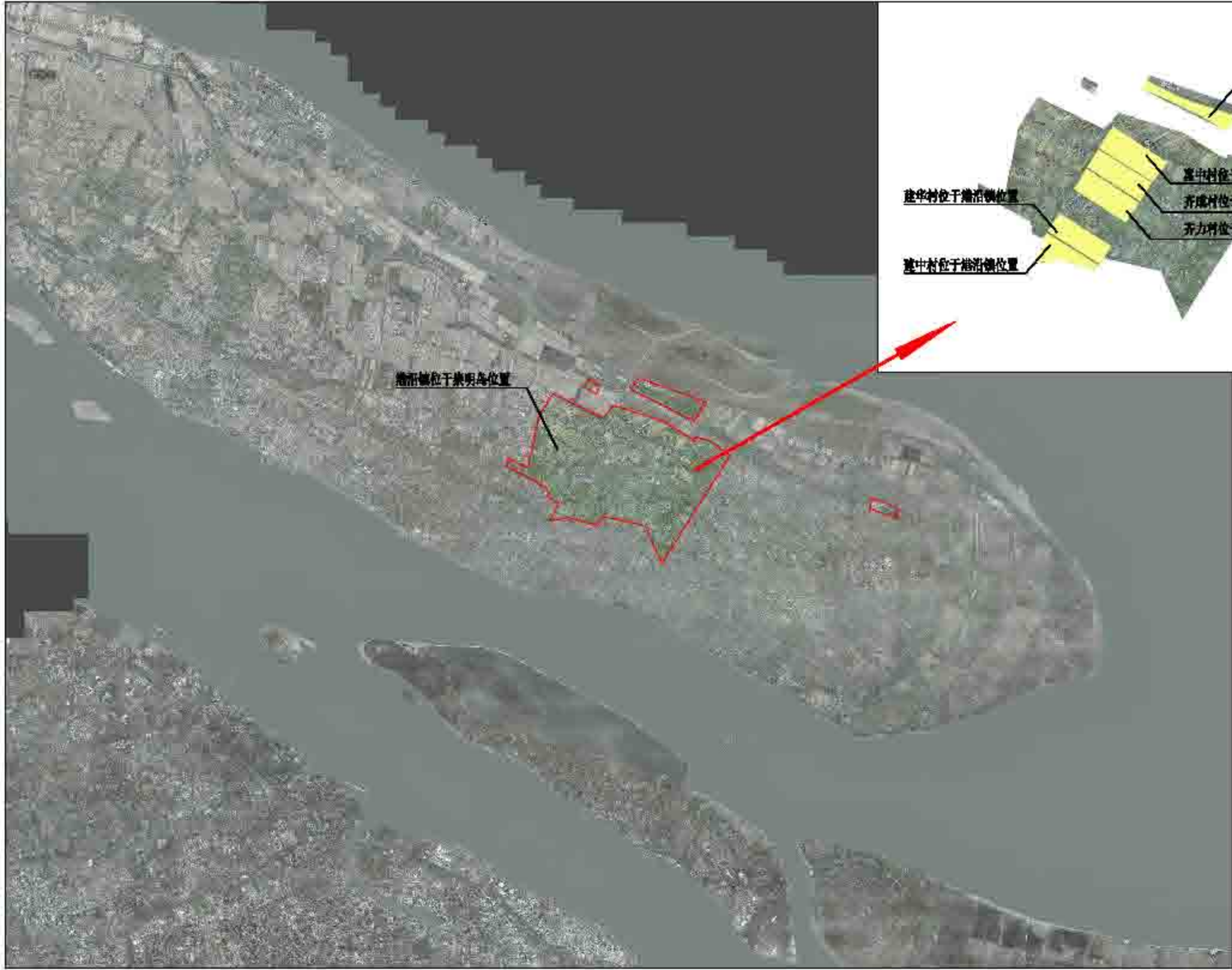

港沿镇位于崇明岛位置

新屋农场位于港沿镇位置  
 高中村位于港沿镇位置  
 开成村位于港沿镇位置  
 开力村位于港沿镇位置  
 建华村位于港沿镇位置  
 董中村位于港沿镇位置



上海市崇明区林业站  
 Senja Forestry

项目名称	项目地点	设计阶段	设计内容	设计日期	设计单位	设计人员	设计日期	设计内容	设计日期	设计单位	设计人员	设计日期	设计内容
		作业设计	设计	2022	上海市崇明区林业站	顾正玲	2022	2022年崇明区公益林抚育项目		Senja Forestry	顾正玲	2022	港沿镇抚育区域总图
			实施			施勤	00-00-04						



 上海森林科技中心 Sanghai Forestry	项目名称	负责人	编制人	作业设计	审核	日期	2022	编制单位	上海市崇明区林业站
				设计	施嘉	日期		工程名称	2022年崇明区公益林抚育项目
				审核	施嘉	日期	00-00-05	图例	建中村林地分布图



 上海崇明区林业站 Chongming Forestry	项目来源	项目负责人	编制单位	作业设计	审批	日期	2022	建设单位	上海市崇明区林业站
				设计	施建	日期		项目名称	2022年崇明区公益林抚育项目
				审核	施建	日期	00-00-06	图例	建华村林地分布图



 上海崇明区林业站 Chongming Forestry	项目名称	齐力村	设计人	施勤	设计日期	2022	设计单位	上海市崇明区林业站
	项目地点		设计人	施勤	设计日期		建设单位	2022年崇明区公益林抚育项目
	项目内容		设计人	施勤	设计日期	00-00-07	制图人	齐力村林地分布图

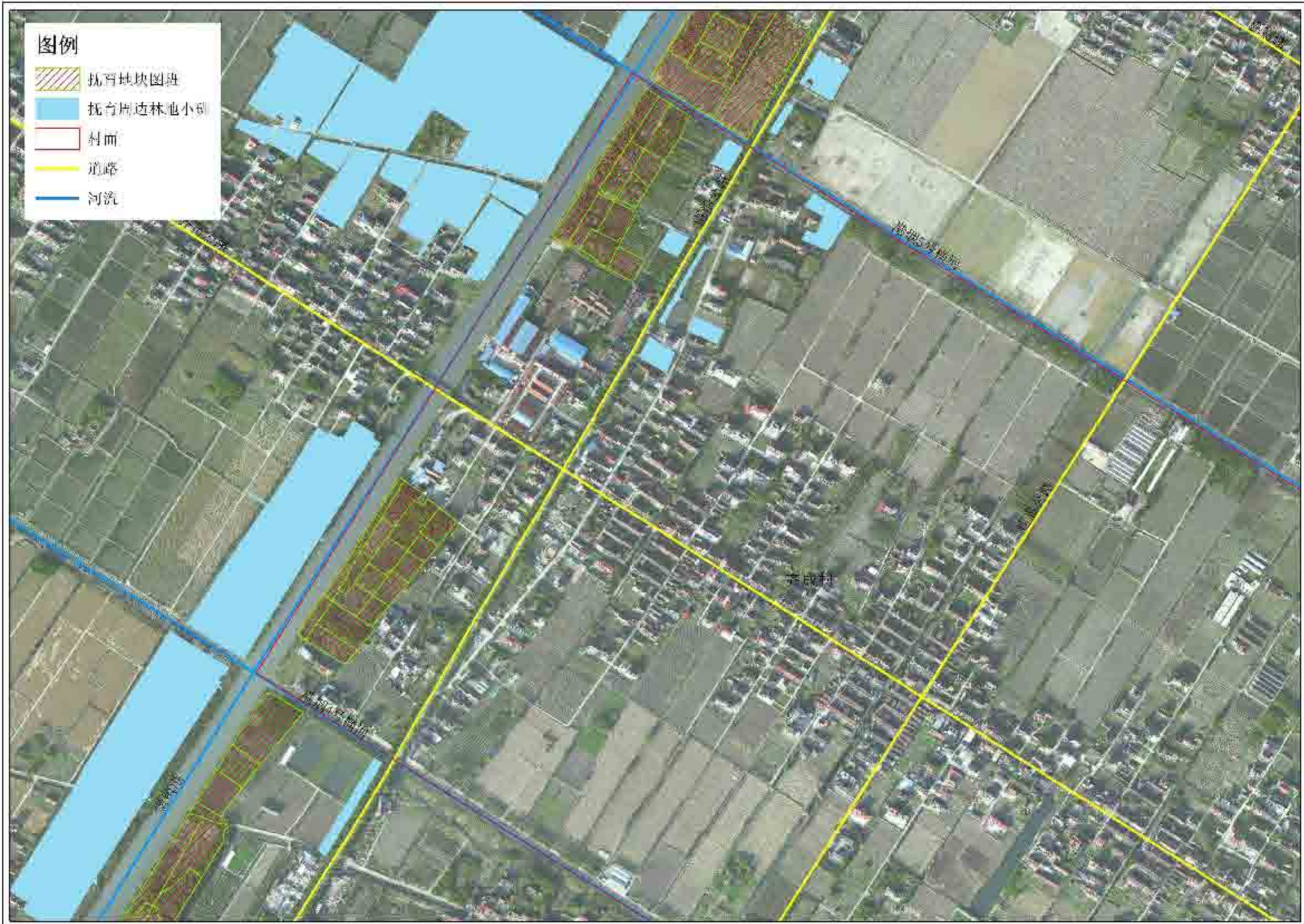

上海森林规划勘察设计研究院  
Shanghai Forestry

项目名称	齐成村	设计人姓名	施嘉	设计阶段	作业设计	审批	施嘉	日期	2022	建设单位	上海市崇明区林业站
				设计	施嘉	设计	施嘉	日期		项目名称	2022年崇明区公益林抚育项目
				审核	施嘉	审核	00-00-08			图例	齐成村林地分布图



上海园林绿化设计研究院  
Senja Forestry

项目名称	惠中村	设计人姓名	施勤	设计阶段	作业设计	审批	施勤	日期	2022	建设单位	上海市崇明区林业站
				设计	施勤	设计	施勤	日期		项目名称	2022年崇明区公益林抚育项目
				审核	施勤	审核	00-00-09			图例	惠中村林地分布图



**图例**

-  抚育地块图斑
-  抚育周边林地小班
-  村面
-  道路
-  河流

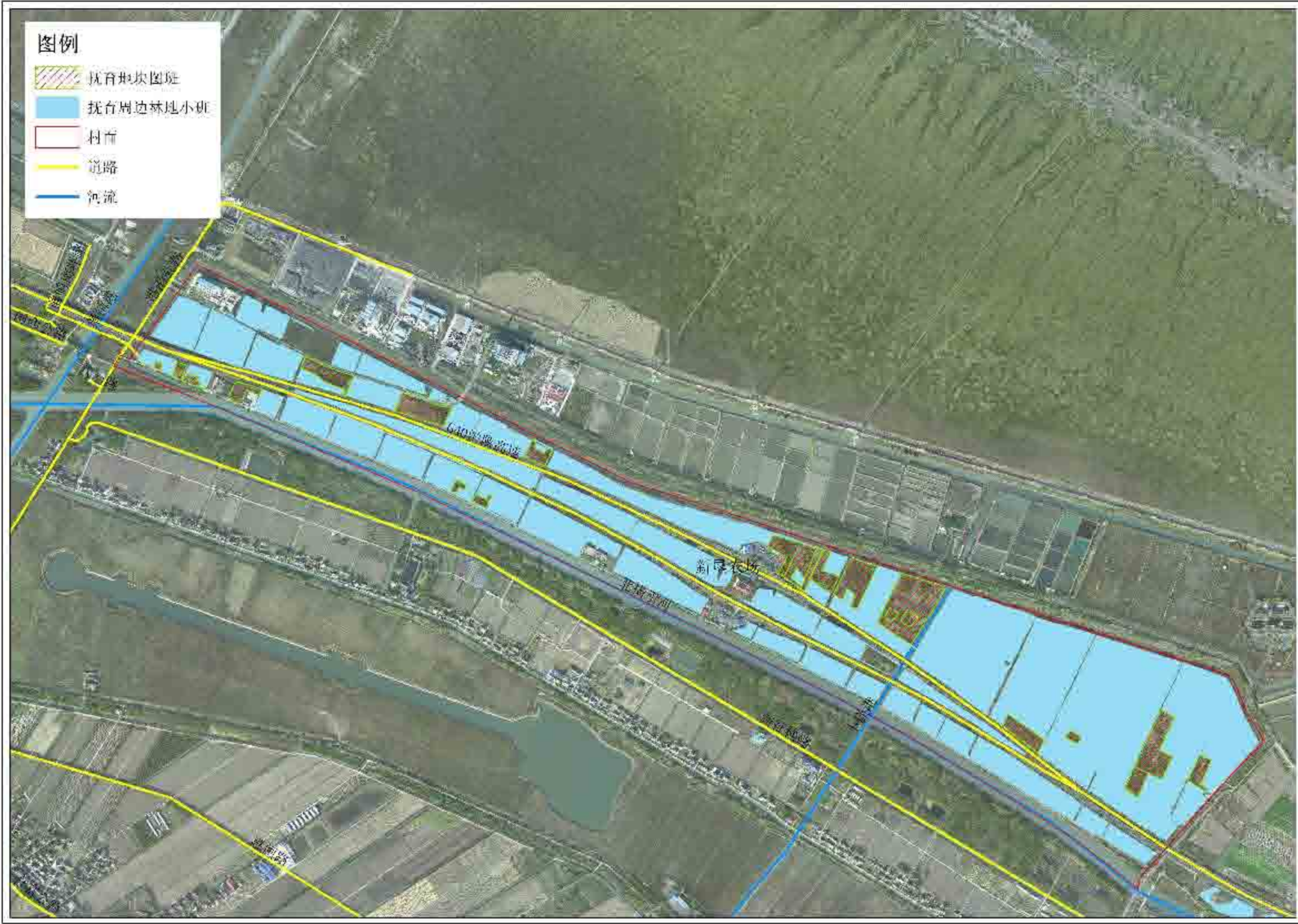

 上海园林绿化设计研究院 Shanghai Forestry	项目号	负责人	设计人	作业设计	审核	日期	2022	建设单位	上海市崇明区林业站
				设计	施嘉	日期		项目名称	2022年崇明区公益林抚育项目
				审核	施嘉	日期	00-00-10	图名	新垦农场林地分布图

2022年崇明区公益林抚育项目--港沿镇现状调查表--建中村



小班号	小班面积(亩)	树种组成			现场考察结果及意见(具体施工见图纸及作业设计表)
		名称	规格	实际数量	
00001	2.5	广梧	Φ15-20	1	伐后迹地
		香樟	Φ8-10 枯死	333 5	
00002	31.8	广梧	枯死	125	广梧全伐; 补植杉木3株, 栎类苗木, 南北向; 补植20株苗木
		女贞	Φ15-18 枯死	26 3	
00003	11.5	栎类	Φ8-10	2株	伐后迹地; 补植杉木4株; 补植21株花灌木
		栎类	Φ8-10 枯死	371 5	
		香樟	Φ15-18	16	
00004	9.8	栎类	枯死	4	补植杉木4株; 按面积补植; 四周补植花灌木苗木; 其余补植苗木
		女贞	<Φ8 枯死	10 1	
		香樟	Φ20-30	8	
00005	7.0	白栎	枯死	113	广梧全伐; 伐后迹地; 补植35株花灌木
		栎类	Φ15-15 枯死	38 102	
		杉木	<Φ8	25	
		女贞	<Φ8	149	
		香樟	Φ15-20	12	
		栎类	<Φ8	8	
00006	8.7	女贞	<Φ8 Φ8-10 枯死	81 314 7	伐女贞; 伐后迹地
		栎类	Φ12-15 枯死	80 55	
		杉木	<Φ8 枯死	18 8	
		栎类	<Φ8	8	
		栎类	Φ8-10	282	
		女贞	<Φ8 枯死	7 1	
00007	3.1	栎类	Φ8-10 枯死	282 7	伐栎类



上海市崇明区林业站  
Shanghai Forestry

项目	名称	负责人	编制	作业设计	审核	日期	2022	编制	上海市崇明区林业站
编制	顾正玲		审核	施勤	日期	01-01-01	编制	2022年崇明区公益林抚育项目	
审核	施勤		审核	比例	1:2000		审核	港沿镇-建中村抚育地块现状调查总图	



2022年崇明区公益林抚育项目一一港沿镇作业设计 (附表一建中村)

小班号	抚育作业设计											
	类型	作业(乔木)			割灌		补植		抚植		备注	
		树种	规格	数量(株)	树种	数量	树种	规格	数量(株)	树种		数量(株)
01001	可交林	马褂木	25-30	10					马褂木	10		
01002	可交林	直排	25-30	25			樟木	25-30	20	樟木	20	樟木、马褂木、杉木、栎类、榿木
		马褂木	25-30	5			樟木	25-30	10	樟木	10	
01003	可交林	直排	25-30	20			樟木	25-30	20			樟木、马褂木、杉木、栎类、榿木
		马褂木	25-30	5								
01004	可交林	直排	25-30	5	马褂木	5	樟木	25-30	5	樟木、马褂木	10	樟木、马褂木、杉木、栎类、榿木
		马褂木	25-30	5			樟木	25-30	5	樟木	5	
01005	可交林	直排	25-30	10			樟木	25-30	10	樟木、马褂木	20	樟木、马褂木、杉木、栎类、榿木
		马褂木	25-30	5								
01006	可交林	直排	25-30	10			樟木	25-30	10	樟木、马褂木	20	樟木、马褂木、杉木、栎类、榿木
		马褂木	25-30	5								
01007	可交林	直排	25-30	10			樟木	25-30	10	樟木、马褂木	20	樟木、马褂木、杉木、栎类、榿木
		马褂木	25-30	5								
01008	可交林	直排	25-30	10			樟木	25-30	10	樟木、马褂木	20	樟木、马褂木、杉木、栎类、榿木
		马褂木	25-30	5								
01009	可交林	直排	25-30	10			樟木	25-30	10	樟木、马褂木	20	樟木、马褂木、杉木、栎类、榿木
		马褂木	25-30	5								
01010	可交林	直排	25-30	10			樟木	25-30	10	樟木、马褂木	20	樟木、马褂木、杉木、栎类、榿木
		马褂木	25-30	5								
01011	可交林	直排	25-30	10			樟木	25-30	10	樟木、马褂木	20	樟木、马褂木、杉木、栎类、榿木
		马褂木	25-30	5								
01012	可交林	直排	25-30	10			樟木	25-30	10	樟木、马褂木	20	樟木、马褂木、杉木、栎类、榿木
		马褂木	25-30	5								



上海市崇明区林业站  
Shanghai Forestry

项目名称	设计人	设计单位	作业设计	日期	2022	设计	上海市崇明区林业站
			设计	日期	01-02-01	设计	2022年崇明区公益林抚育项目
			设计	比例	1:2000	设计	港沿镇-建中村抚育地块作业设计总图



 上海市林业科学研究所 Shanghai Forestry	项目名	负责人	编制人	作业设计	审核	日期	2022	编制单位	上海市崇明区林业站
				设计	审核	日期	1:4000	项目名称	2022年崇明区公益林抚育项目
				审核	日期	02-01-01		图例	港沿镇-建华村抚育地块现状调查总图



2022年崇明区公益林抚育项目 港沿镇现状调查表 建华村

序号	小班号	小班面积(亩)	树种组成			现场考察结果及意见(具体施工见图纸及作业设计表)
			名称	规格	实际数量	
1	00061	11.9	无患子	φ8-10	29	伐后清理
	φ20-22			73		
2	00124	30.3	无患子	φ8-10	37	伐后清理
	φ20-22			61		
3	00099	31.5	无患子	φ15-18	100	
	00092		石楠	<10	20	
			朴树	φ10-15	3株	



上海市林业研究所  
Shanghai Forestry

项目名称	2022年崇明区公益林抚育项目	设计人姓名	施嘉	设计专业	作业设计	审核人姓名	施嘉	审核日期	2022	设计单位	上海市崇明区林业站
设计日期		设计日期	2022	设计比例	1:2000	设计日期		设计比例		项目名称	2022年崇明区公益林抚育项目
设计日期		设计日期	2022-01-02	设计比例		设计日期		设计比例		图例	港沿镇-建华村抚育地块现状调查分区图一



2022年崇明区公益林抚育项目—港沿镇现状调查表—建华村

序号	小班号	小班面积(亩)	树种组成			现场考察结果及意见(具体施工范围及作业设计表)
			名称	从省	实际数量	
1	00033	3.4	樟树	φ8-10	166	伐掉樟树
				樟树	10	
				樟树	11株	
2	00029	5.5	白蜡	φ15-18	24	伐掉樟树, 补植20%。
				φ8-10	196	
				φ22-25	49	
				樟树	5	
				樟树	14	
				樟树	202	
3	00011	4.3	樟树	φ8-10	11	樟树全伐, 按面积补植。
				樟树	3	
				φ22-25	8	
				樟树	21	
				樟树	8	
				樟树	6	
				樟树	1	
				樟树	8株	
4	00002	7.5	樟树	φ8-10	145	伐掉樟树, 补植。
				φ22-25	7	
				樟树	7	
				φ8-10	169	
				φ15-18	36	
				φ22-22	28	
				樟树	10	
				香樟	17	
				樟树	1	
				樟树	23株	
樟树	21株					
樟树	2株					
5	00001	2.1	樟树	φ8-10	207	伐掉樟树
樟树	25					
6	00002	2.1	樟树	φ8-10	110	伐掉樟树
樟树	260					
7	00011	2.3	樟树	φ22-22	16	伐掉樟树
樟树	5					
樟树	10					
8	00028	2.3	樟树	φ8-10	25	伐掉樟树
樟树	26					
樟树	5					
樟树	15					
樟树	18					
樟树	15					
9	00019	2.7	樟树	φ15-18	8	
樟树	1					
樟树	1					
樟树	1					



上海市崇明区林业站  
Shanghai Forestry

项目名称	设计人姓名	设计单位	作业设计	审核	日期	2022	设计人	上海市崇明区林业站
			规划	审核	日期	1:2000	审核人	2022年崇明区公益林抚育项目
			实施	审核	日期	02-01-03	审核人	港沿镇-建华村抚育地块现状调查分区图二



2022年崇明区公益林抚育项目—港沿镇现状调查表—建华村

序号	小班号	小班面积(亩)	树种组成			现场考察结果及意见(具体施工见图纸及作业设计表)	
			名称	规格	实际数量		
13	00008	6.0	朴树	φ8-10	178	伐朴树	
14	00100	5.0	香樟	φ8-10	206	伐香樟	
				φ22-25	15		
15	00229	5.0	总计	φ8-10	229	伐冠层	
				φ8-10	18		
				φ18-20	20		
				<φ6	5		
16	00048	5.3	女贞	φ15-18	39		
				<φ6	31		
17	00293	5.1	总计	女贞	φ13-15	71	伐抚育, 同时补植15株花灌木
				榿木	φ8-10	15	
				重阳木	φ15-18	11	
				水杉	φ15-18	2	
				香樟	φ15-18	5	
				青檀	φ12-15	3	
18	00006	7.9	总计	湿地松	枯死	286	伐冠层
				女贞	φ12-15	23	
19	00403	7.7	总计	女贞	φ8-10	169	伐抚木, 伐冠层, 伐木
				榿木	枯死	5	
				重阳木	φ8-10	143	
				水杉	<φ6	32	
				榿木	枯死	2	
				榿木	φ20-25	20	
20	00111	5.9	总计	榿木	φ8-10	215	伐冠层, 新补植公桧, 核面积补植花灌木
				榿木	枯死	6	
				重阳木	φ6-8	75	
				女贞	φ8-10	56	
				榿木	<φ6	31	



上海市崇明区林业站  
Shanghai Forestry

项目名称	作业设计	年度	施期	日期	2022	编制	上海市崇明区林业站
设计	施期	设计	施期	日期	1:2500	工程	2022年崇明区公益林抚育项目
审核	施期	审核	日期	02-01-04		图例	港沿镇-建华村抚育地块现状调查分区图三



 上海市崇明区林业站 Shanghai Forestry	项目名称	建设单位	设计阶段	专业	日期	比例	图例
			作业设计	设计	2022	1:4000	上海市崇明区林业站
			设计	设计			2022年崇明区公益林抚育项目
			设计	设计	02-02-01		港沿镇-建华村抚育地块作业设计总图





2022年崇明区公益林抚育项目 港沿镇作业设计一亩表 建华村

抚育作业设计

小班号	类型	现状(乔木)		调查		补植		总投		备注		
		树种	规格	数量(株)	树种	数量	树种	规格	数量(株)		树种	数量(株)
00134	可伐-杉木	杉木	20-10	52					杉木	52		
00134	可伐-杉木	杉木	20-10	5					杉木	5		
00130	杉木								毛白松、白栎	10	毛白松(杉木)	



上海市崇明区林业站  
Shanghai Forestry

项目名称	负责人	编制人	编制日期	审核人	审核日期	日期	比例	编制单位
作业设计		施嘉	2022	施嘉	02-02-02	2022	1:2000	上海市崇明区林业站
设计		施嘉		施嘉				2022年崇明区公益林抚育项目
审核		施嘉		施嘉				港沿镇-建华村抚育地块作业设计分区图一

2022年崇明区公益林抚育项目——港沿镇作业设计 宽宅一建华村



抚育作业设计													
小班号	类型	现状(乔木)			割灌		补植		砍伐		备注		
		树种	规格	数量(株)	树种	数量	树种	规格	数量(株)	树种		数量(株)	
00035	可采林块	杉木	10-10	26					杉木	10-10	26	2022年12月14日	
00036	可采林块	杉木	10-10	27			杉木	10-10	26	杉木	10-10	26	2022年12月14日
		杉木	10-10	5			杉木	10-10	5				
00037	可采林块	杉木	10-10	202			杉木	10-10	202			2022年12月14日	
		杉木	10-10	29									
00038	可采林块	杉木	10-10	5								2022年12月14日	
		杉木	10-10	5									
00039	可采林块	杉木	10-10	5	杉木	5						2022年12月14日	
		杉木	10-10	11									
00040	可采林块	杉木	10-10	5								2022年12月14日	
		杉木	10-10	5									
00041	可采林块	杉木	10-10	54					杉木	10-10	54	2022年12月14日	
00042	可采林块	杉木	10-10	29					杉木	10-10	29	2022年12月14日	
00043	可采林块	杉木	10-10	50					杉木	10-10	50	2022年12月14日	
		杉木	10-10	64					杉木	10-10	64	2022年12月14日	
00044	可采林块	杉木	10-10	5					杉木	10-10	5	2022年12月14日	
		杉木	10-10	12					杉木	10-10	12	2022年12月14日	
00045	可采林块	杉木	10-10	67					杉木	10-10	67	2022年12月14日	
		杉木	10-10	5									
00046	可采林块	杉木	10-10	25								2022年12月14日	
		杉木	10-10	1					杉木	10-10	1	2022年12月14日	
00047	可采林块	杉木	10-10	1								2022年12月14日	
		杉木	10-10	1									

上海市崇明区林业站 Chongming Forestry	项目号	设计人姓名	设计单位	作业设计	年度	施期	日期	2022	设计单位	上海市崇明区林业站
				设计	施期	设计	日期	1:2000	工程号	2022年崇明区公益林抚育项目
				审核	施期	日期	02-02-03		图例	港沿镇-建华村抚育地块作业设计分区图二

2022年崇明区公益林抚育项目——港沿镇作业设计（附表一建华村）



抚育作业设计											
小班号	类型	伐后(乔木)			间伐		补植		修枝		备注
		树种	规格	数量(株)	树种	数量	树种	规格	数量(株)	树种	
03058	可采- 间伐- 修枝	杉木	20-30	31						杉木	31
03106	可采- 修枝	青栎	20-30	30						青栎	141
03229	可采- 修枝	黑栎	20-30	117						黑栎	157
03245	修枝									黑栎、青栎等	123
03258	可采- 补植- 修枝	枫杨	20-30	77			黑栎	0.5m	156	黑栎、青栎等	16
03405	可采- 修枝	樟木	20-30	111						樟木、青栎等	127
03425	可采- 修枝	黑栎	20-30	29						黑栎、青栎等	153
03433	可采- 补植- 修枝	黑栎	20-30	118			黑栎	0.5m	127	黑栎、青栎等	1
		樟木	20-30	6			樟木	0.5m	127		
		青栎	20-30	5							
		黑栎	20-30	38							
		樟木	20-30	1							

上海市崇明区林业站 Chongming Forestry	项目号	设计人	设计单位	作业设计	年度	施期	日期	2022	设计	上海市崇明区林业站
				设计	施期	日期	1:2500	工程号	2022年崇明区公益林抚育项目	
				审核	施期	日期	02-02-04	图号	港沿镇-建华村抚育地块作业设计分区图三	

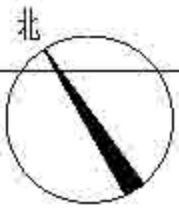

港沿公路

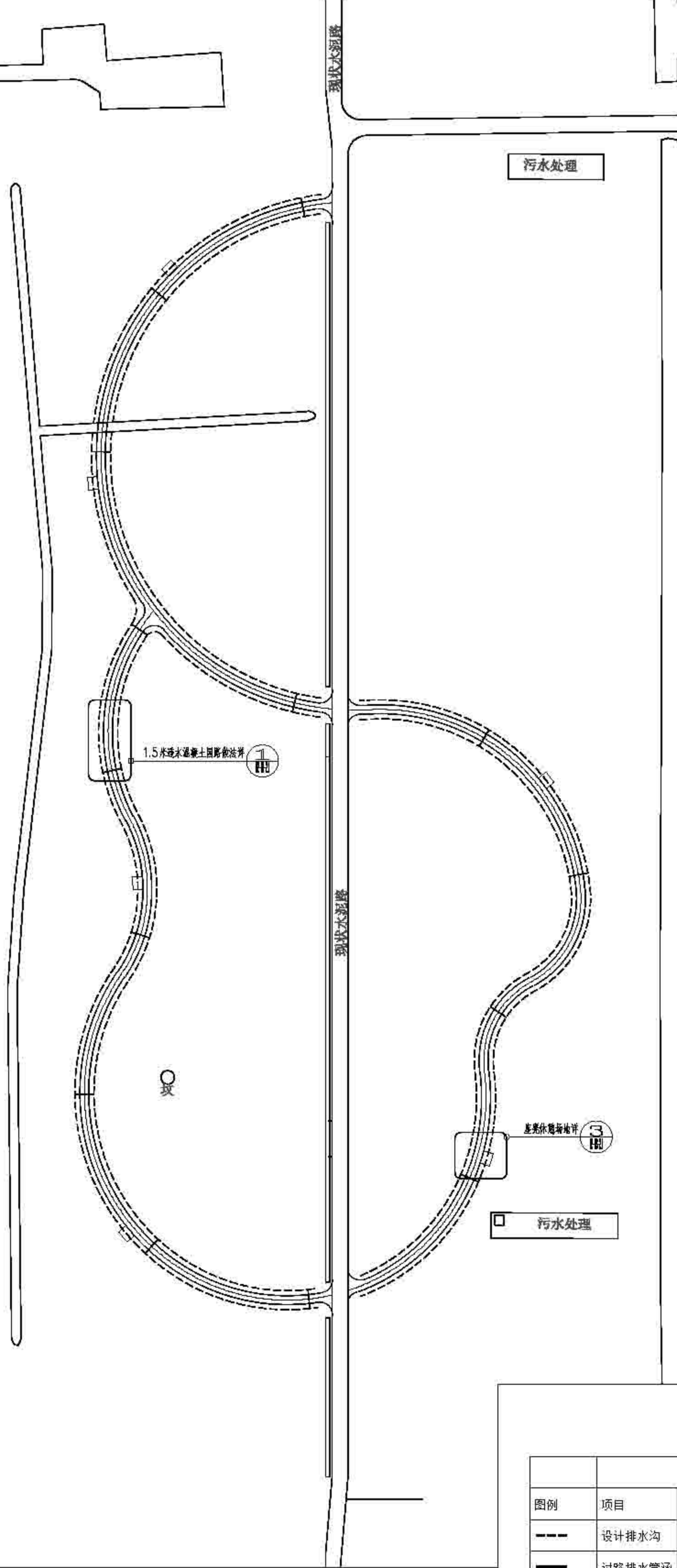

排水工程数量				
图例	项目	数量	单位	备注
---	设计排水沟	776	米	自然排水土沟
—	过路排水管道	14	处	直径200PVC排水管3米

港沿镇建华村重点抚育改造景观标注索引图 1:500

	项目名称	港沿镇建华村重点抚育改造景观标注索引图	设计阶段	作业设计	专业	景观	日期	2022	建设单位	上海市崇明区林业站
	设计单位	上海崇明区林业站	设计人	顾正坤	审核	陆新	日期		项目编号	2022年崇明区公益林抚育项目
	编制	陆新	日期	2022-03-11	编制	陆新	日期		项目编号	港沿镇建华村重点抚育改造景观标注索引图

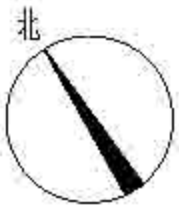

港  
沿  
公  
路

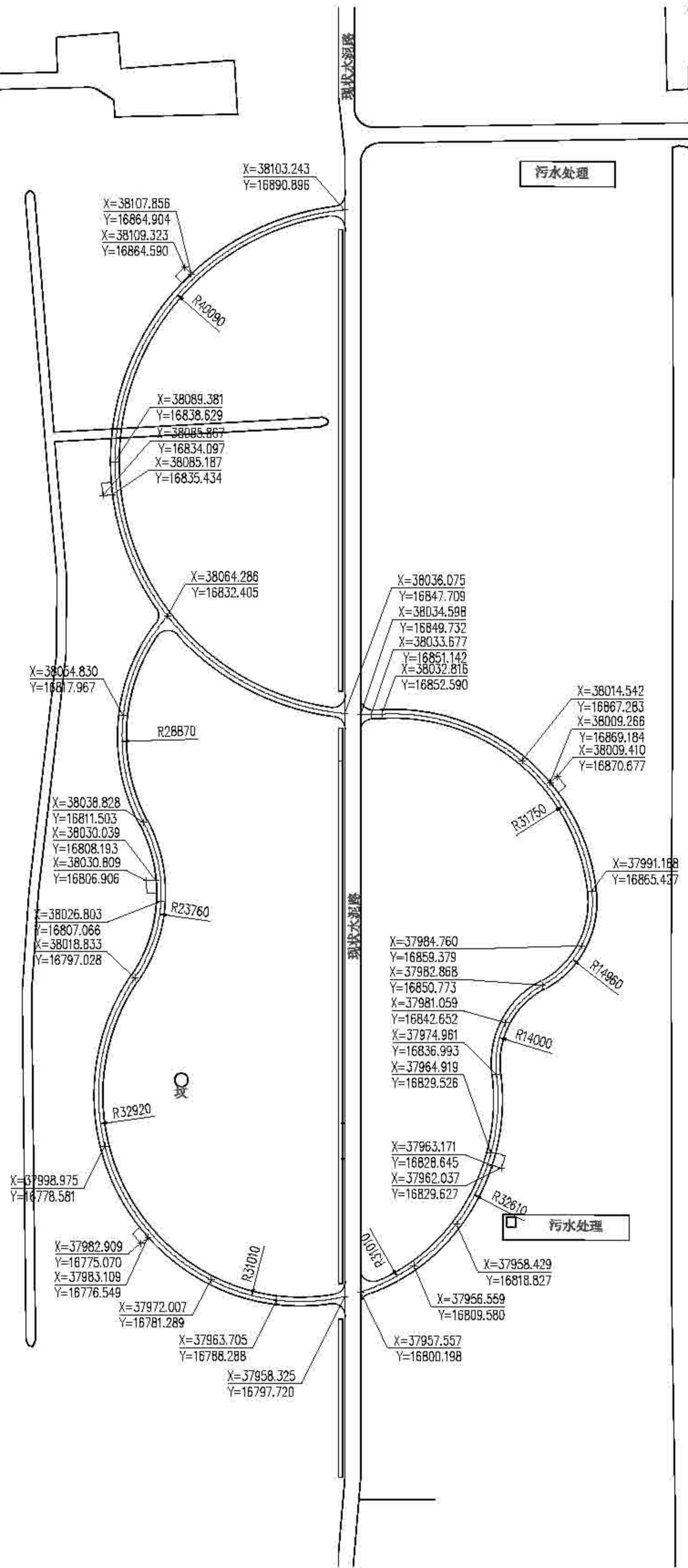

港沿镇建华村重点抚育改造景观尺寸定位图 1:500

	项目名称	2022	日期	2022	设计人	周正坤	审核人	周正坤	日期	2022	设计人	周正坤	审核人	周正坤	日期	2022
	作业设计	周正坤	审核	周正坤	日期	2022	设计人	周正坤	审核人	周正坤	日期	2022	设计人	周正坤	审核人	周正坤
	日期	2022	设计人	周正坤	审核人	周正坤	日期	2022	设计人	周正坤	审核人	周正坤	日期	2022	设计人	周正坤

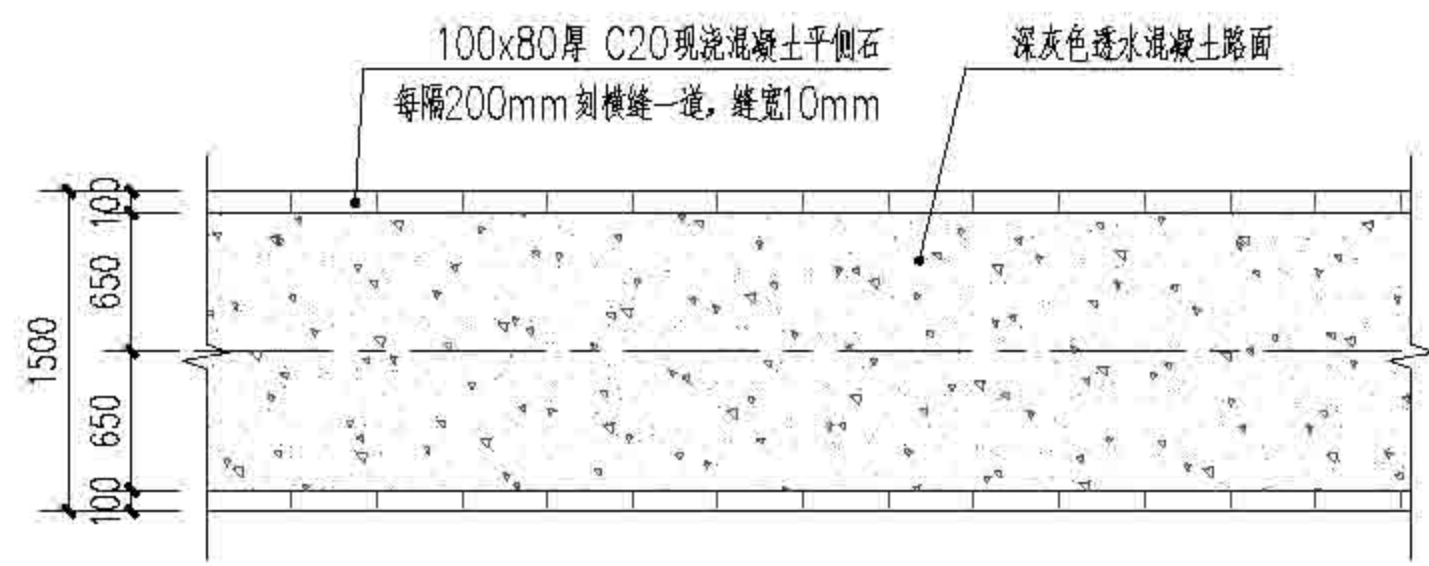

① 1.5米透水混凝土园路平面图 1:50

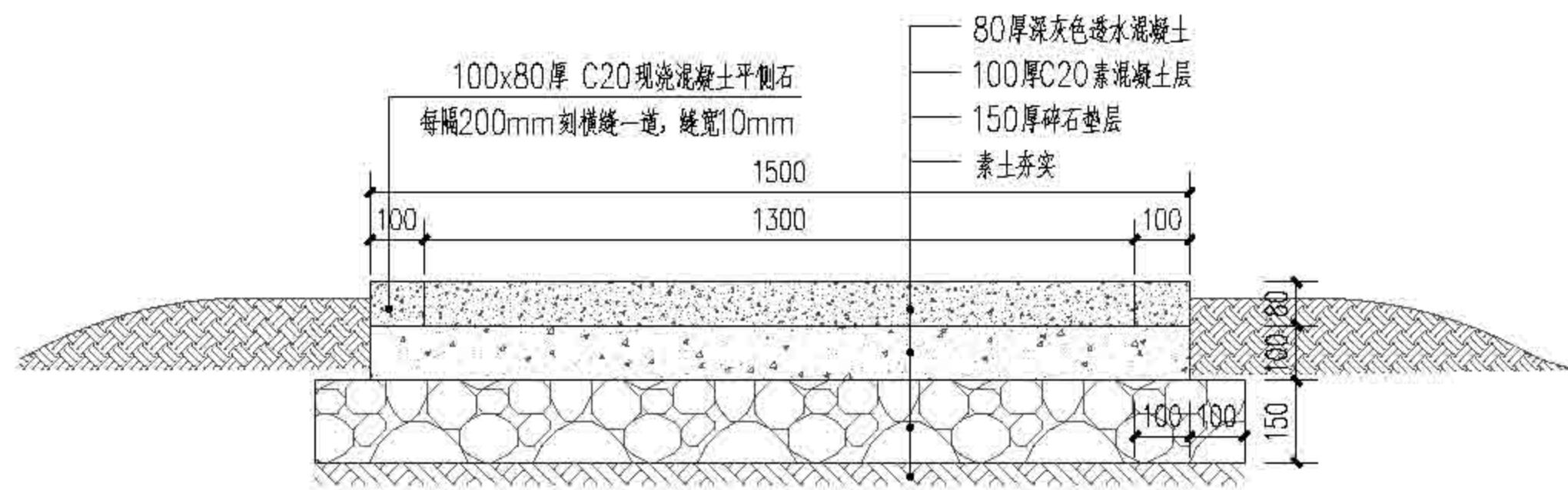

② 1.5米透水混凝土园路剖面图 1:15

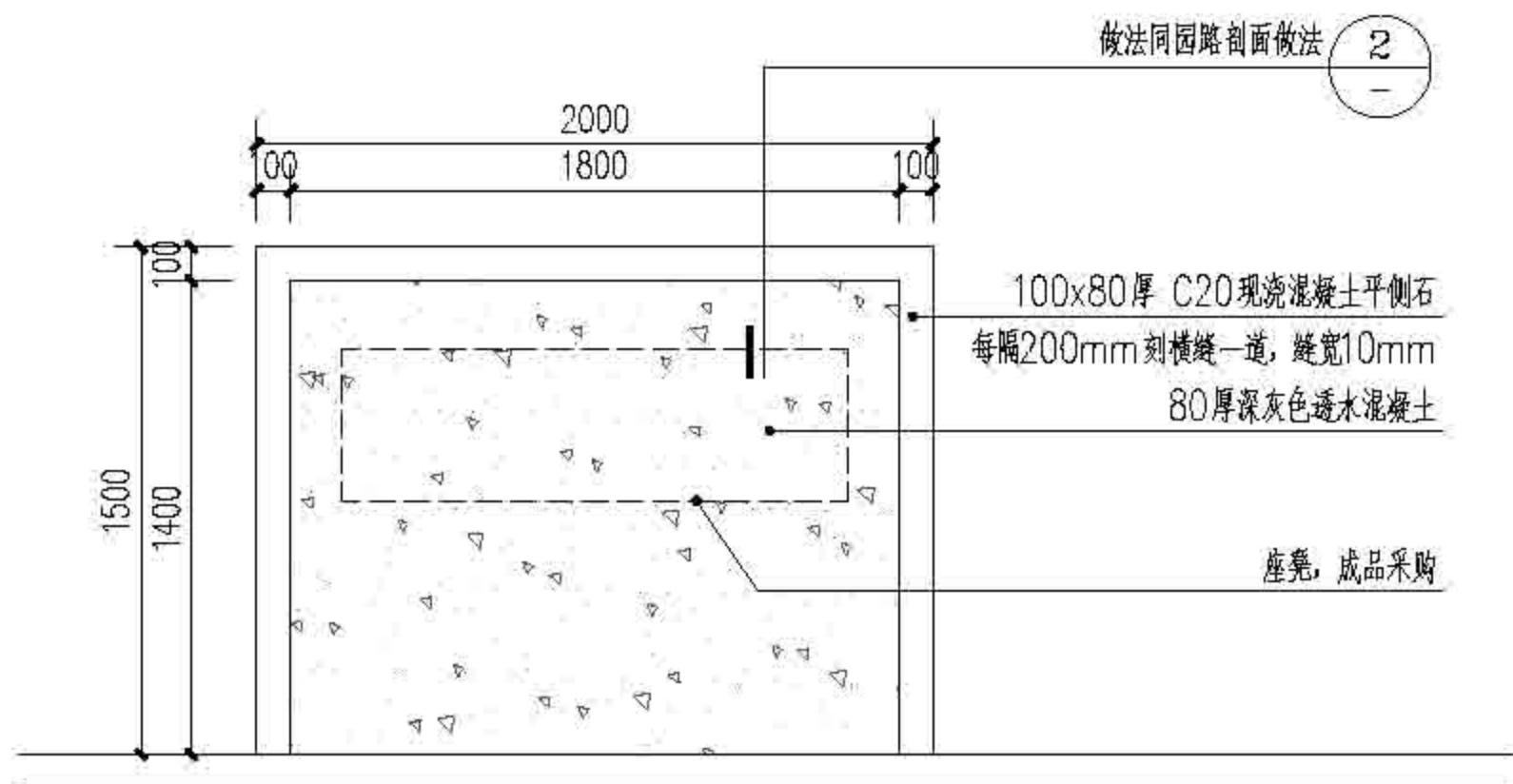

③ 座凳休憩场地平面图 1:30

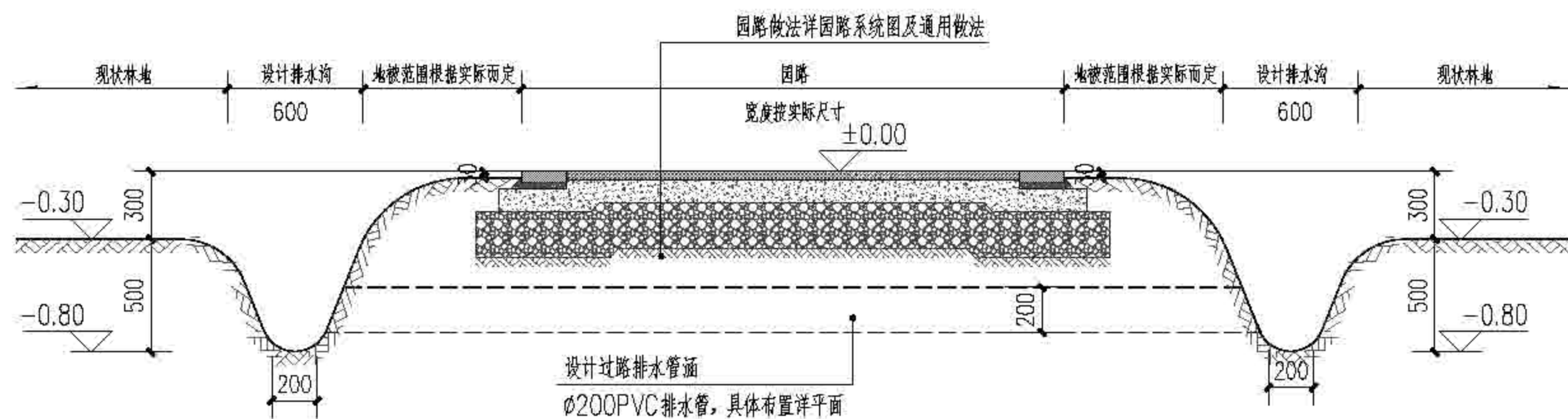

④ 排水沟剖面做法 1:30



⑥ 成品座凳意向图

 上海森居林业规划设计有限公司 SenJu Forestry	项目负责人	负责人签字	设计阶段	作业设计	审定	施勤	日期	2022	建设单位	上海市崇明区林业站
	设计	顾正玲	校对	施勤	比例				工程名称	2022年崇明区公益林抚育项目
	审核	施勤	图编编号	02-03-2.1					图编名称	港裕镇建华村重点抚育改造景观详图

# 港沿公路

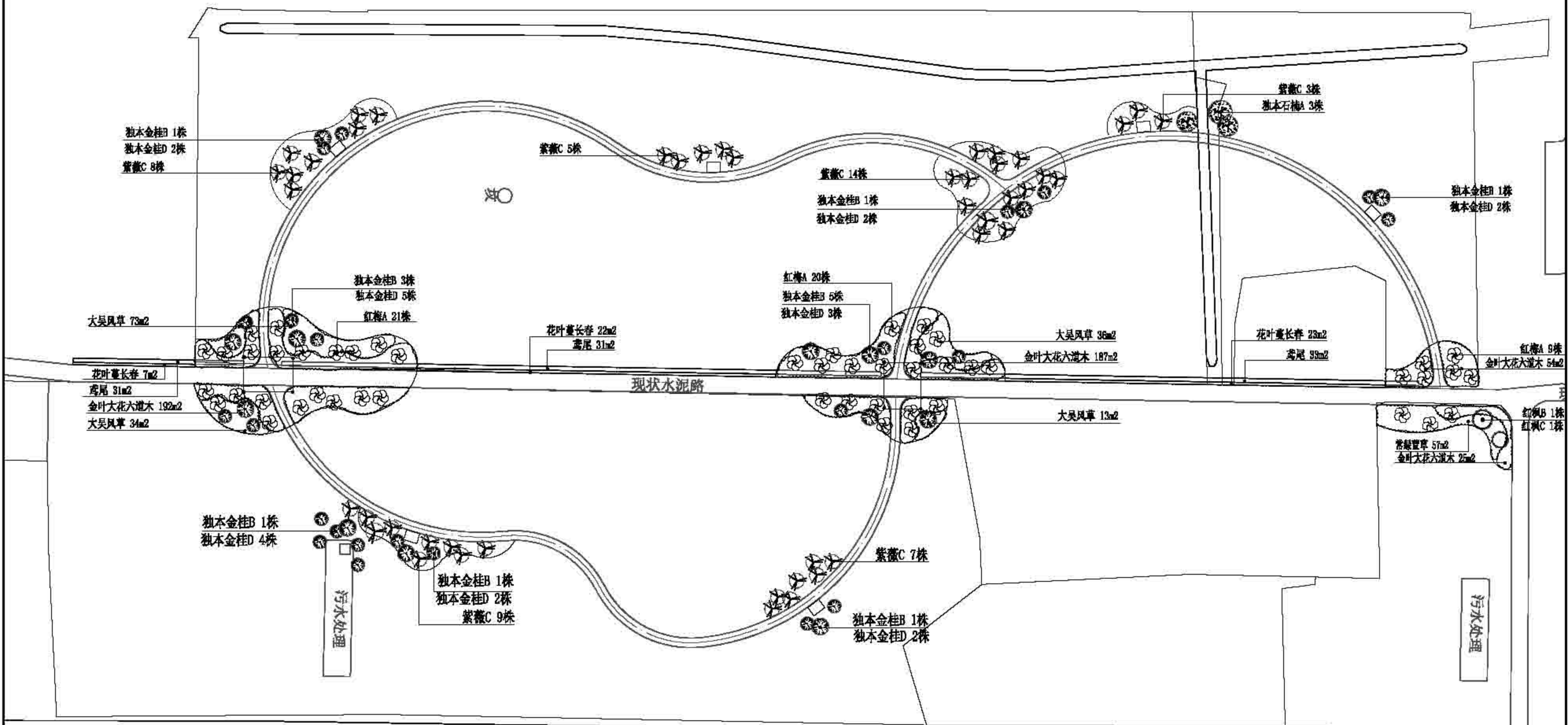
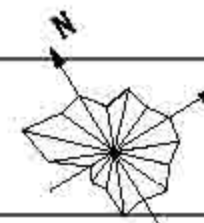

上海森景林业规划设计有限公司  
Sanju Forestry

日期	2022	设计	规划	设计	设计	比例	1:400	图号	02-04-01	项目名称	上海市崇明区林业站 2022年崇明区公益林抚育项目 港沿镇建华村重点农园改造种植平面图
----	------	----	----	----	----	----	-------	----	----------	------	---

补植苗木表

序号	苗木名称	规格 (cm)			树高	单位	数量	备注
		胸径/地径	冠径	高度				
一、乔灌木								
1	独木石楠A	7.1-8.0	251-280	301-350	60	株	8	枝干饱满，树形优美，冠幅丰满
2	红枫B	10.1-10.0	251-300	251-380	80	株	1	树形优美，枝叶繁茂，冠幅丰满
	红枫C	10.1-8.0	201-250	221-250	60	株	1	树形优美，枝叶繁茂，冠幅丰满
3	红栎A	17.1-8.0	251-250	221-350	80	株	50	树形优美，树冠扁担状
4	紫薇B	10.1-6.0	161-200	201-220	40	株	16	树形优美，树冠扁担状
5	独木金钟B	17.1-8.0	281-300	281-380	60	株	14	树形饱满，树冠扁担状
	独木金钟D	16.1-6.0	221-250	221-250	40	株	22	树形饱满，树冠扁担状
二、地被								
1	大花六顶木		26-30	31-40		m <sup>2</sup>	158	38株/m <sup>2</sup>
2	花叶蔓长春		藤长31-30			m <sup>2</sup>	32	38株/m <sup>2</sup>
3	常绿草		21-25	31-40		m <sup>2</sup>	57	38株/m <sup>2</sup>
4	大吴风草		16-20	10-20		m <sup>2</sup>	196	38株/m <sup>2</sup>
5	鸢尾		21-25	21-35		m <sup>2</sup>	95	38株/m <sup>2</sup>

 上海园林绿化设计有限公司 Shanghai Forestry	项目负责人	设计人	审核人	作业设计	审定	日期	2022	监理单位	上海市崇明区林业站
				设计	施建玲	日期		监理单位	2022年崇明区公益林抚育项目
				审核	施建	日期	02-04-02		监理单位





上海园林绿化设计有限公司  
Shenju Forestry

项目号	设计日期

编制	审核
俞正琦	俞正琦
俞正琦	

专业	日期
景观	03-01-01

比例	日期
1:4000	2022

单位	上海市崇明区林业站
工程	2022年崇明区公益林抚育项目
图名	港沿镇-齐力村抚育地块现状调查总图



2022年崇明区公益林抚育项目--港沿镇现状调查表--齐力村

小班号	小班面积(亩)	树种组成			现场考察结果及意见(具体施工见图纸及作业设计表)
		名称	规格	实际数量	
00002	8.7	毛竹	Φ10-12	202	伐后清理,伐后复垦
			Φ8-10	192	
		广玉兰	Φ15-18	164	
			Φ20-25	38	
		栎类	植死	1	
		女贞	Φ15-18	104	
王阳明木	Φ10-12	23			
00008	3.3	慈孝竹		2.3亩	慈孝竹全伐,按面积补植
00018	3.8	毛阳木	Φ10-12	221	伐后清理
			Φ20-25	55	
00036	1.2	湿地松	Φ12-15	15	伐后清理
			植死	23	
00083	3.5	朴树	Φ15-20	98	伐后清理,按面积补植
			植死	10	
		毛阳木	Φ20-25	86	
		青杉	Φ12-15	13	
		白栎	Φ20-25	7	
00063	3.5	女贞	植死	67	伐后清理,按面积补植
			植死	7	
		毛竹	Φ10-12	158	
			Φ20-25	39	
		湿地松	Φ12-15	93	
红杉	Φ8-10	42			
00107	4.1	慈杉	Φ10-12	337	伐后清理
			Φ20-25	8	
			植死	16	



上海市崇明区林业站  
Benju Forestry

项目号

设计人

审核人

作业设计

日期

地点

日期

比例

2022

比例

1:2000

图例

上海市崇明区林业站

图号

2022年崇明区公益林抚育项目

图名

港沿镇-齐力村抚育地块现状调查分区图一



2022年崇明区公益林抚育项目--港沿镇现状调查表--齐力村

小班号	小班面积(亩)	树种组成			现场考察结果及意见(具体施工见图纸及作业设计表)
		名称	规格	实际数量	
00175	7.4	女贞	<φ8	39	女贞全伐, 核面积补植: 伤无忘子。
			φ8-10	35	
			精穴	17	
		香樟	φ18-20	13	
		千桫	φ20-25	8	
		无患子	φ8-10	336	
			φ8-8	38	
			精穴	1	
00173	4.5	无患子	φ12-15	47	伐无患子; 空地补植: 5株;
			精穴	6	
0024	3.0	无患子	φ12-15	15	空地补植;
			精穴	1	
		女贞	φ12-15	5	
			精穴	6	
		香樟	φ18-20	7	
		千桫	φ20-22	1	
		栎类	φ8-8	9	
	精穴	1			
		红印木	D8-13	1株	



上海本居林业设计有限公司  
Benju Forestry

项目号

设计人

审核人

作业设计

日期

地点

日期

比例

2022

比例

1:2000

图例

上海市崇明区林业站

工程号

2022年崇明区公益林抚育项目

图幅号

港沿镇-齐力村抚育地块现状调查分区图二



2022年崇明区公益林抚育项目--港沿镇现状调查表--齐力村

小班号	小班面积(亩)	树种组成			现场考察结果及意见(具体施工见图纸及作业设计表)
		名称	规格	实际数量	
COE92	6.5	落叶杉	Φ16-18	182	空地新植; 主要伐桩路下60松, 伐后补植1吋花灌木;
		宋杉	<Φ8	27	
COE63	3.9	玉阳木	Φ12-16 枯死	163 4	伐桩六六; 补植10吋花灌木;
		女贞	<Φ8 枯死	69 13	
		池杉	<Φ8 枯死	8 6	
COE82	1.1	香樟	Φ12-16	333	伐桩:
		玉阳木	Φ12-15	9	
CO751	3.9	宋杉	Φ8-10	160	伐木桩:
			Φ15-18	132	
			Φ20-22	33	
		枯死	8		
		玉阳木	Φ16-18	22	



上海本居林业设计有限公司  
Benju Forestry

项目号	设计人	审核人	日期	2022	设计	上海市崇明区林业站
	顾正琦		2022	1:2000	2022年崇明区公益林抚育项目	
	施勤		03-01-04		港沿镇-齐力村抚育地块现状调查分区图三	



 上海崇明区林业设计有限公司 Benju Forestry	项目号	设计日期	编制人	审核人	专业	日期	比例	图号	图名
					作业设计	2022	1:4000		上海市崇明区林业站
					设计	2022			2022年崇明区公益林抚育项目
					制图	2022		03-02-01	港沿镇-齐力村抚育地块作业设计总图



2022年崇明区公益林抚育项目一揽子设计图(分区图一)

小班号	类型	抚育作业设计										备注						
		间伐(乔木)			疏伐			补植		修枝								
		株数	规格	数量(株)	树种	数量	树种	规格	数量(株)	树种	数量(株)							
00002	间伐	青木	φ10-15	51														
00002	间伐	青木	φ8-10	100														
		青木	φ10-15	11														
00004	间伐	青木	φ10-15	3														
00004	间伐	青木	φ10-15	158														
00005	间伐	青木	φ10-15	9														
00005	间伐	青木	φ10-15	29														
00007	间伐	青木	φ10-12	33														
		青木	φ10-12	8														
		青木	φ12-15	12														
		青木	φ10-12	12														
		青木	φ10-12	19														
00007	间伐	青木	φ10-12	211														
00007	间伐	青木	φ10-12	15														



上海崇明区林业站  
Benju Forestry

项目名称  
设计人

作业设计  
设计人

作业日期  
设计日期

作业地点  
设计地点

作业日期  
设计日期

作业日期  
设计日期

作业日期  
设计日期

作业日期  
设计日期



2022年崇明区公益林抚育项目一纸带地作业设计（附表一乔木表）

小班号	类型	抚育作业设计										备注		
		间伐(乔木)			间造		补植			修枝				
		树高	规格	数量(株)	树种	数量	树种	规格	数量(株)	树种	数量(株)			
00174	无伐小班	间伐	40-10	85			间造					古柏、无患子等	200	在浦东林业站(1)类:古柏、无患子
		间伐	40-10	135										
		间伐	40-10	198										
00175	无伐小班	间伐	40-10	1			补植	40-10	10		无患子	20	30%	古柏、无患子
		间伐	40-10	134			无患子	40-10	10					
00176	无伐小班	间伐	40-10	5			无患子	40-10	10			古柏、无患子	10	在浦东林业站(1)类:古柏、无患子
		间伐	40-10	3										
		间伐	40-10	5										



上海本居林业设计有限公司  
Benju Forestry

项目	设计	日期	2022	设计	上海市崇明区林业站
设计	顾正玲	比例	1:2000	工程	2022年崇明区公益林抚育项目
审核	施勤	日期	03-02-03	备注	港沿镇-齐力村抚育地块作业设计分区图二



2022年崇明区公益林抚育项目 港沿镇作业设计一览表 齐力村

小班号	抚育作业设计										备注	
	类型	间伐(乔木)			副伐		补植			移植		
		树种	规格	数量(株)	树种	数量	树种	规格	数量(株)	树种		数量(株)
0060	全伐+保留	栎类	中径18	80			栎类	05-8	50株	栎类	100	2022年作业设计补植
0061	全伐+保留	栎类	中径18	10			栎类	05-8	10株	栎类	10	2022年作业设计
		栎类	中径18	10								
0062	全伐+保留	栎类	中径18	137						栎类	137	
0063	全伐+保留	栎类	中径18	138						栎类	138	
		栎类	中径18	8								



上海崇明林业设计有限公司  
Shenju Forestry

项目号: 齐力村

设计人: 顾正琦

审核人: 顾正琦

作业设计

日期: 2022

比例: 1:2000

设计单位: 上海市崇明区林业站

项目名称: 2022年崇明区公益林抚育项目

设计分区: 港沿镇-齐力村抚育地块作业设计分区图三





 上海市林业总站 Shanghai Forestry	项目名	负责人	编制人	作业设计	审核	日期	2022	编制单位	上海市崇明区林业站
				设计	审核	日期	1:4000	项目名称	2022年崇明区公益林抚育项目
				审核	日期	04-01-01		编制人	港沿镇-齐成村抚育地块现状调查分区总图



2022年崇明区公益林抚育项目--港沿镇现状调查表--齐成村

小班号	小班面积(亩)	树种组成			现场考察结果及意见(具体施工见图纸及作业设计表)	
		名称	规格	实际数量		
00004	4.3	广玉兰	φ3-10	193	伐后抚育	
			φ15-18	37		
			φ20-22	32		
			枯死	22		
		其他	φ18-20	5		
		白栎	φ25-40	1		
00011	5.2	樟树	φ12-15	68	喜耐长龄类,全伐,按面积补植	
		枯死	67			
00013	2.4	红杉				
		垂柳	φ20-22	3		
00013	5.6	樟树	<φ6	126		
			无患子	<φ6		36
00003	2.7	柞木	φ3-10	50		
			无患子	<φ6		20
			女贞	<φ6		
			喜树	φ12-15		38
00010	3.2	水杉	φ3-10	116	伐木杉	
			φ15-20	208		
			φ22-25	60		
			φ25-30	20		
		柞木	φ6-8	5		
			枯死	5		
乌桕	φ12-15	29				
	枯死	2				
00012	3.2	女贞	<φ6	85	伐木杉	
			无患子	<φ6		32
		水杉	φ10-12	126		
		垂柳	φ25-30	9		
		白栎	φ25-30	2		
00042	3.0	乐江木	φ10-12	111		
			φ15-18	3		
			φ20-22	23		
			枯死	8		
		红杉				
		垂柳	φ22-25	1		
		香樟	φ20-22	2		
00054	2.9	香樟	φ10-12	143	伐香樟	
			枯死	6		
		垂柳	φ20-30	6		
		白栎	φ25-30	1		
00060	2.5	无患子	φ6-8	172	伐无患子保留	
		枯死	25			



上海市崇明区林业中心  
Shanghai Forestry

项目名称	齐成村	设计人	施勤	设计单位	上海崇明林业中心	设计日期	2022	设计比例	1:2000	设计地点	上海市崇明区林业站
作业设计		设计	施勤	审核		日期		工程名称	2022年崇明区公益林抚育项目	图例	港沿镇-齐成村抚育地块现状调查分区图一
审核		审核		日期	04-01-02						

2022年崇明区公益林抚育项目—港沿镇现状调查表—齐成村



小班号	小班面积(亩)	树种组成			现场考察结果及意见(具体施工见图纸及作业设计表)
		名称	规格	实际数量	
00362	2.4	香樟	φ18-20	93	女贞全伐; 伐落羽杉;
		落羽杉	φ 5-18	40	
		女贞	φ10-12	23	
		栎树	φ8-10 已死	2 2	
00355	1.6	栎树	φ 0-12 已死	6 4	樟树全伐; 按面积补植;
		棠梨	φ 0-12	5	
00390	1.8	枫香	φ10-12 φ25-55	201 51	伐枫香;
00428	5.1	猴白玉兰	φ10-12	163	伐猴白玉兰;
		棠梨	φ20-52	1	
		棠梨	φ25-50	1株	
00431	1.7	白腊	φ 5-18 已死	36 9	伐女贞;
		女贞	φ10-12	76	
		猴白玉兰	φ8-10	81	
00482	2.8	白腊	已死	228	白腊全伐; 按面积补植;
00416	1.8	慈孝竹		1,944	重柳下清和感老竹; 修枝;
		白柳	φ20-22 已死	38 2	
00370	2.6	棠梨	φ10-12 已死	175 8	伐棠梨;
00510	4.3	香樟	φ10-12 φ20-52 已死	183 55 0	伐香樟;

 上海崇明林业生态建设有限公司 Shanghai Forestry	项目名称	齐成村	设计单位	作业设计	单位	施测	日期	2022	编制	上海市崇明区林业站
	设计		设计	施测	设计	施测	比例	1:2000	工程名称	2022年崇明区公益林抚育项目
	审核		审核	施测	日期	04-01-03			图例	港沿镇-齐成村抚育地块现状调查分区图二



2022年崇明区公益林抚育项目—港沿镇现状调查表—齐成村

小班号	小班面积 (亩)	树种组成			现场考察结果及意见(具体施工见图纸及作业设计表)	
		名称	规格	实际数量		
00271	2.5	落羽杉	φ8-10	51	伐落羽杉;	
			φ10-12	118		
			与死	5		
00336	1.0	乌桕	φ18-20	176	伐乌桕;	
			与死	8		
00403	1.7	女贞	φ10-12	210	伐女贞;	
			φ25-25	2		
			与柳	φ25-25		1
00538	3.4	香樟	φ18-20	12		
			与柳	φ20-22		5
			女贞	φ6-8		28
			红心香	08-10		7株
00505	1.8	香樟	φ20-22	0	伐广玉兰;	
			广玉兰	φ8-10		90
			乌桕	φ22-25		3
			女贞	φ6-8		5
00537	4.7	红心香	08-10	5株	伐广玉兰; 伐女贞;	
			广玉兰	φ8-10		150
			女贞	φ12-15		52
			朴树	φ20-22		1
00507	0.1	香樟	φ20-22	2	伐南酸枣;	
			φ20-22	83		
			φ25-30	10		
			与死	2		
			西酸枣	φ18-20		10
		元宝子	φ15-18	28		
		棕榈	H350	13株		



上海市崇明区林业站  
Shanghai Forestry

项目名称	齐成村	设计人	施嘉	设计日期	2022	设计单位	上海市崇明区林业站
作业设计	施嘉	审核	施嘉	比例	1:2000	工程名称	2022年崇明区公益林抚育项目
日期	04-01-04	制图	施嘉	图例		图号	港沿镇-齐成村抚育地块现状调查分区图三



上海市崇明区林业站  
Shanghai Forestry

项目名称	设计人姓名	设计阶段	作业设计	专业	日期	日期	比例	比例	比例
			施测	设计	04-02-01	2022	1:4000	1:4000	1:4000
			设计	设计					
			设计	设计					
			设计	设计					

设计单位 上海市崇明区林业站  
项目名称 2022年崇明区公益林抚育项目  
设计内容 港沿镇-齐成村抚育地块作业设计总图



2022年崇明区公益林抚育项目——港沿镇作业设计（附表一）齐成村

小班号	抚育作业设计										
	类型	作业(乔木)			调查		补植		验收		备注
		树种	规格	数量(株)	树种	数量	树种	规格	数量(株)	树种	
00004	可交林	广玉兰	Φ8-10	101					广玉兰	103	
00011	可交林	杉木	Φ12-15	68			樟木	Φ12	160	0	杉木林
		栎类	Φ8	67							
00012	可交林								杉木	12	
00013	可交林								杉木、栎类	122	
00015	可交林	杉木	Φ8-10	27					杉木、栎类	27	
		栎类	Φ8-10	257							
00016	可交林	栎类	Φ8-10	2					杉木、栎类	190	
		杉木	Φ8-10	2							
00042	可交林	杉木	Φ11-12	92					杉木、栎类	101	
00043	可交林	栎类	Φ8-10	8					杉木、栎类	233	
00054	可交林	杉木	Φ11-12	72					杉木、栎类	2	
		栎类	Φ8-10	6							
00060	可交林	杉木	Φ8-10	2					杉木	163	
		栎类	Φ8-10	2							



上海市崇明区林业站  
Shanghai Forestry

项目名称	齐成村	设计人	施嘉	设计日期	2022	设计单位	上海市崇明区林业站
作业设计	施嘉	审核人	施嘉	设计比例	1:2000	工程名称	2022年崇明区公益林抚育项目
作业日期	04-02-02	审核日期		设计日期		设计日期	港沿镇-齐成村抚育地块作业设计分区图一

2022年崇明区公益林抚育项目 港沿镇作业设计—宽衣 齐成村



抚育作业设计

小班号	类型	伐除(待木)			判断		补植		移植		备注
		树种	规格	数量(株)	树种	数量	树种	规格	数量(株)	树种	
00101	可伐-移植	女贞	Φ13-18	25							
		红杉	Φ15-18	30						移植(红杉)	30
		青枫	Φ5-8	1							
00102	可伐-移植	青枫	Φ13-18	6			常绿	Φ4-7	10	移植(青枫)	6
			合计	1							
00103	可伐	榿木	Φ13-18	25						移植	120
00104	可伐	榿木	Φ13-18	30						移植(榿木)	30
			合计	30							
00105	可伐	山竹	Φ5-8	5						移植(山竹)	20
		女贞	Φ13-18	38							
00106	可伐-移植	山竹	Φ5-8	223			常绿	Φ1-5	142		移植(山竹)
		五针松	Φ5-8	1						移植	25
00107	可伐-移植	栎类	Φ13-18	36						移植	87
			合计	8							
00108	可伐-移植	榿木	Φ13-18	131						移植	131
			合计	8							

上海市崇明区林业站 Chongming Forestry	项目名称	设计人姓名	设计单位	作业设计	审批	日期	2022	设计单位	上海市崇明区林业站
				设计	施嘉	日期	1:2000	项目名称	2022年崇明区公益林抚育项目
				审核	施嘉	日期	04-02-03	图例	港沿镇-齐成村抚育地块作业设计分区图二



2022年崇明区公益林抚育项目 港沿镇作业设计 附表 齐成村

小班号	抚育作业设计										备注	
	类型	作业(乔木)			清理		补植		修枝			备注
		树种	规格	数量(株)	树种	数量	树种	规格	数量(株)	树种		
00001	作业-修枝	樟树	φ10-12	4					樟树	4		
00002	作业-修枝	香樟	φ13-20	20					香樟	20		
00003	作业-修枝	香樟	φ17-18	20					香樟	20	定植穴规格: 1.5m*1.5m	
00004	作业-修枝	香樟	φ14-20	10					香樟	10	定植穴规格: 1.5m*1.5m	
00005	作业-修枝	香樟	φ13-20	20					香樟	20		
00006	作业-修枝	香樟	φ12-15	20					香樟	20		
00007	作业-修枝	香樟	φ10	2					香樟	2	定植穴规格: 1.5m*1.5m	
		南酸枣	φ10-20	0						0		



上海市崇明区林业站  
Senja Forestry

项目名称	齐成村	设计人	施嘉	设计日期	2022	设计比例	1:2000	设计单位	上海市崇明区林业站
作业设计	施嘉	审核	施嘉	审核日期	2022	审核比例	1:2000	审核单位	上海市崇明区林业站
作业设计	施嘉	审核	施嘉	审核日期	04-02-04	审核比例	1:2000	审核单位	上海市崇明区林业站

港沿镇-齐成村抚育地块作业设计分区图三





2022年崇明区公益林抚育项目 港沿镇现状调查表 惠中村

小班号	小班面积 (亩)	树种组成			现场考察结果及意见 (具体施工见图纸及作业设计表)
		名称	规格	实际数量	
00667	17.6	垂柳	Φ20-22	4	长势好, 现状4*4种冲, 修枝;
		无患子	Φ15-18	118	
00628	4.7	水杉	Φ10-12	286	伐水杉;
			枯死	?	
00671	4.6	香樟	Φ10-12	56	小班全伐, 按立木补植;
			枯死	4	
		栎类	Φ12-15	30	
		杉类	Φ15-18	28株	
00613	4.0	无患子	Φ18-20	307	长势好, 现状4*4种冲, 修枝;
			枯死	6	
00663	3.9	无患子	Φ10-12	81	伐无患子;
		栎类	Φ12-15	9	
		乌桕	Φ18-20	13	
00692	8.3	栎类	Φ18-20	201	伐栎类; 伐乌桕;
			枯死	9	
		无患子	Φ12-15	39	
		乌桕	Φ10-12	221	
		垂柳	Φ20-25	8	
		栎类	Φ15-15	30	
00697	3.2	落羽杉	Φ12-15	3	伐落羽杉;
			Φ10-12	218	
			Φ12-15	326	



上海市崇明区林业站  
Shanghai Forestry

项目名称	惠中村	设计人	施嘉	设计日期	2022	设计单位	上海市崇明区林业站
作业设计	施嘉	审核	施嘉	比例	1:2000	工程名称	2022年崇明区公益林抚育项目
日期	05-01-01	制图	施嘉	图例		图幅	港沿镇-惠中村抚育地块现状调查分区总图



2022年崇明区公益林抚育项目 港沿镇作业设计一览表 惠中村

抚育作业设计

小班号	类型	伐区(乔木)			间伐		补植		管长		备注
		树种	规格	数量(株)	树种	数量	树种	规格	数量(株)	树种	
00667	间伐-杉木										产和, 无记录
00668	间伐-杉木	杉木	φ13-12	80							产和
		杉木	φ10	2							
00671	间伐-杉木	青冈	φ13-10	6	杉木	26					
		杉木	φ8	1							
		樟树	φ12-15	30							0 杉木入林伐木
		杉木	φ20-22	2							
00672	间伐-杉木	无记录	φ10	1							无记录
00673	间伐-杉木	无记录	φ13-10	1							无记录, 无记录
00674	间伐-杉木	杉木	φ8	2							
		樟树	φ12-15	23							樟树, 无记录
00675	间伐-杉木	杉木	φ13-12	66							杉木, 无记录
		杉木	φ13-10	11							
00698	间伐-杉木	杉木	φ12-15	24							
		杉木	φ12-15	24							



上海市崇明区林业站  
Shanghai Forestry

项目名称	惠中村	设计人	施嘉	设计日期	2022	设计单位	上海市崇明区林业站
作业设计	施嘉	审核	施嘉	比例	1:2000	工程名称	2022年崇明区公益林抚育项目
日期	05-02-01	制图	施嘉	图例		图例	港沿镇-惠中村抚育地块作业设计总图

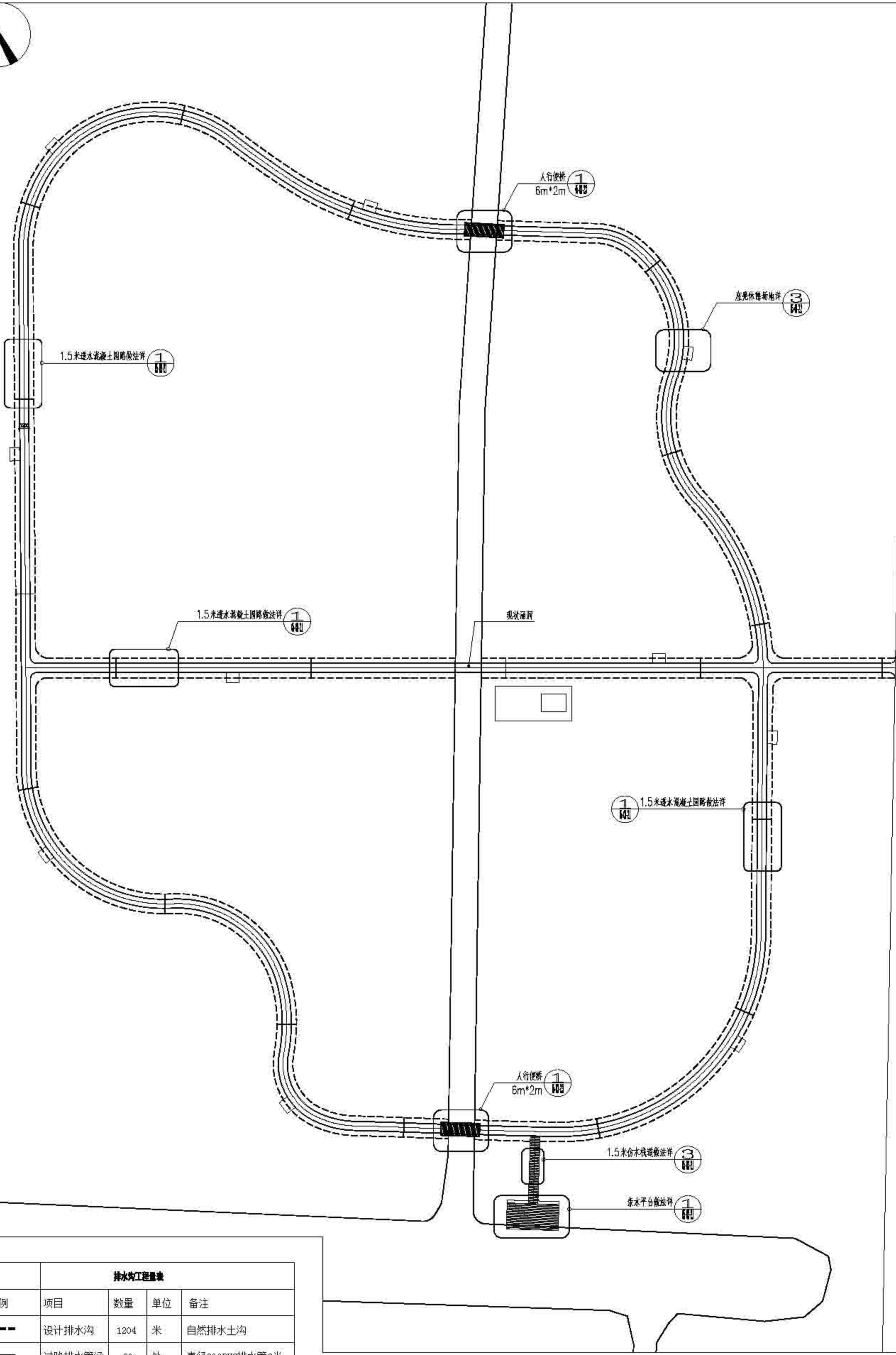
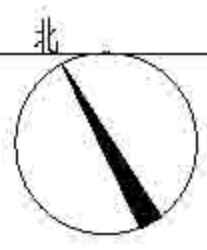

排水工程量表				
图例	项目	数量	单位	备注
---	设计排水沟	1204	米	自然排水土沟
—	过路排水管涵	20	处	直径200PVC排水管3米

港沿镇惠中村重点抚育改造景观标注索引图 1:500

上海森境林业规划设计有限公司 SenJu Forestry	项目负责人	设计阶段	作业设计	日期	2022	编制单位	上海市崇明区林业站
	设计人	设计人	设计人	日期		项目名称	2022年崇明区公益林抚育项目
	审核人	审核人	审核人	日期		项目编号	港沿镇惠中村重点抚育改造景观标注索引图

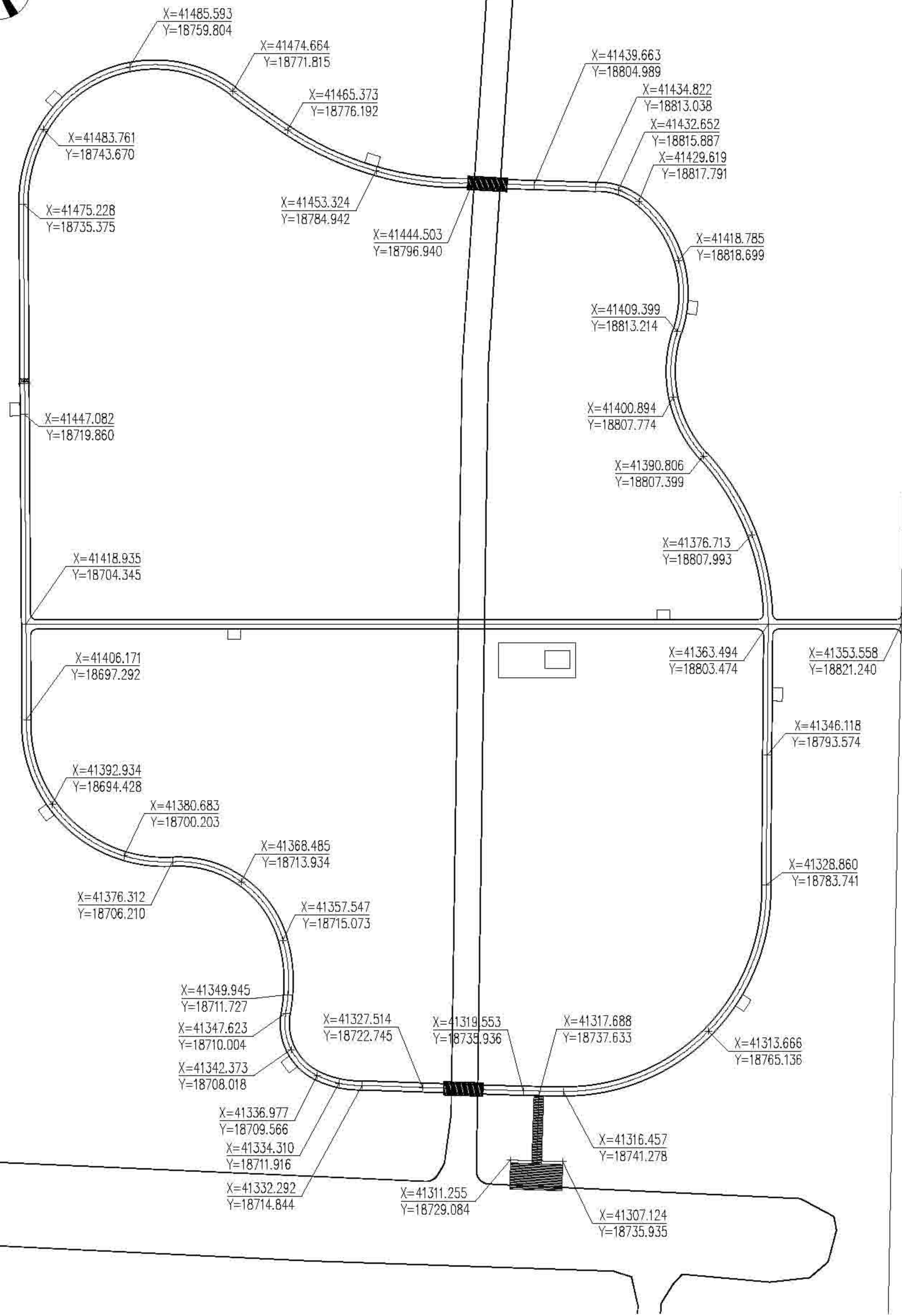
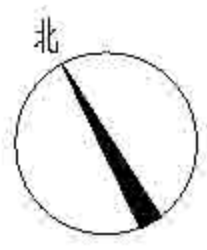

港沿镇惠中村重点抚育改造景观尺寸定位图 1:500

 上海园林设计研究院 Shanghai Forestry Design Institute	项目名称	惠中村重点抚育改造景观尺寸定位图	设计阶段	作业设计	专业	景观	日期	2022	建设单位	上海市崇明区林业站
	设计	顾芷琦	审核	施蕾	日期				项目名称	2022年崇明区公益林抚育项目
	审核	施蕾	审核	施蕾	日期	2022-11-2			项目名称	港沿镇惠中村重点抚育改造景观尺寸定位图

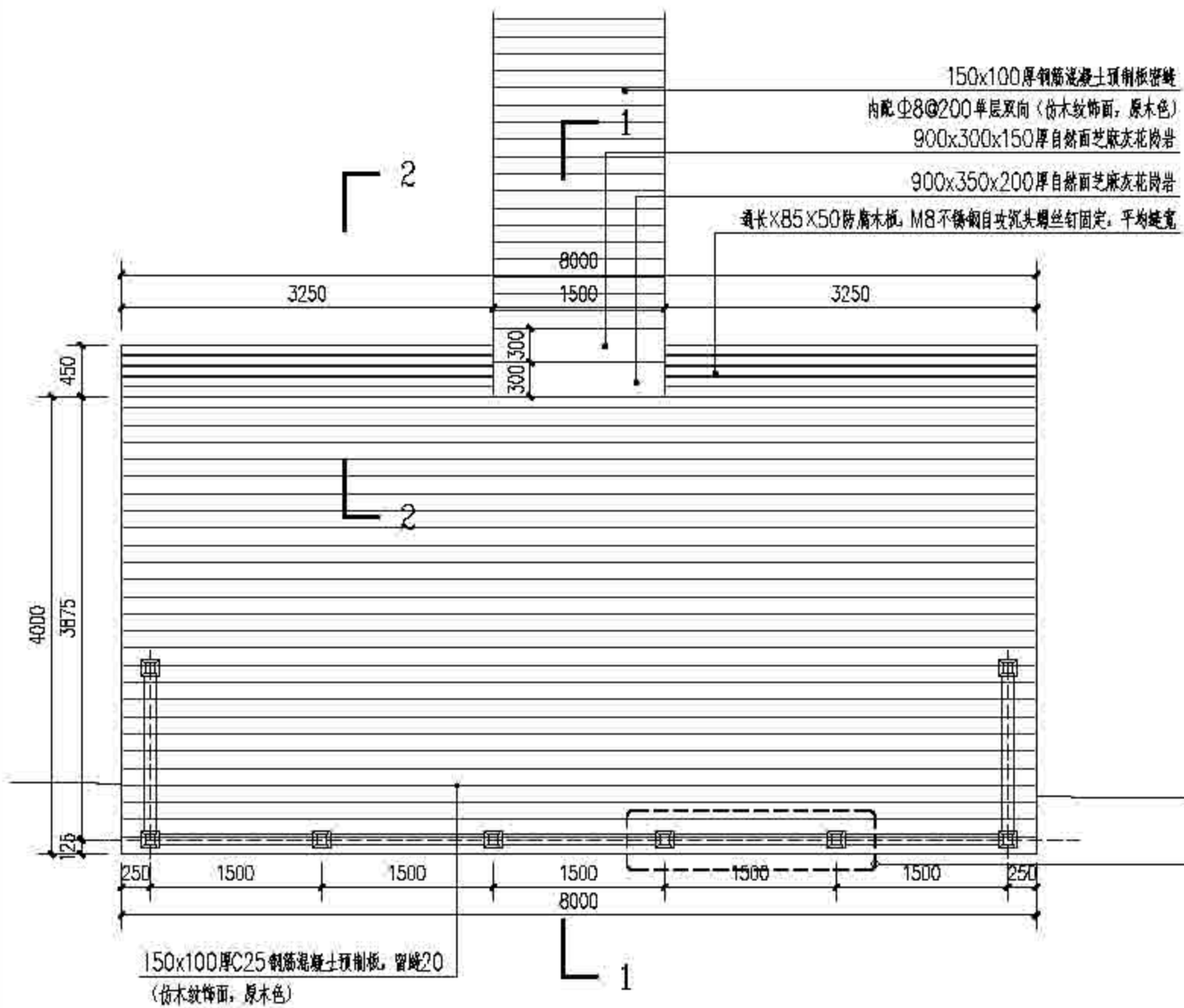

① 木栈道、亲水平台平面图 1:50

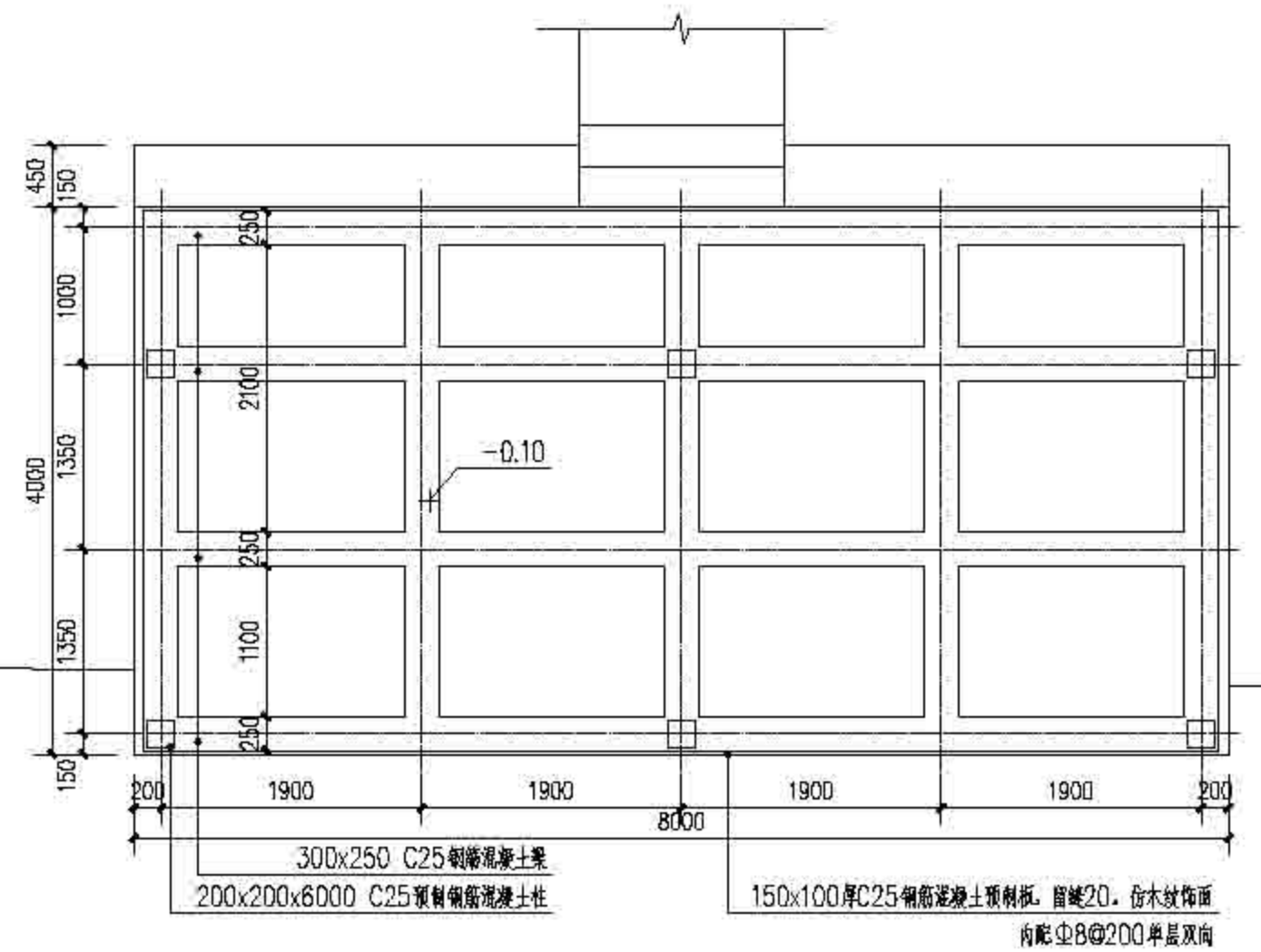

② 亲水平台结构基础图 1:50

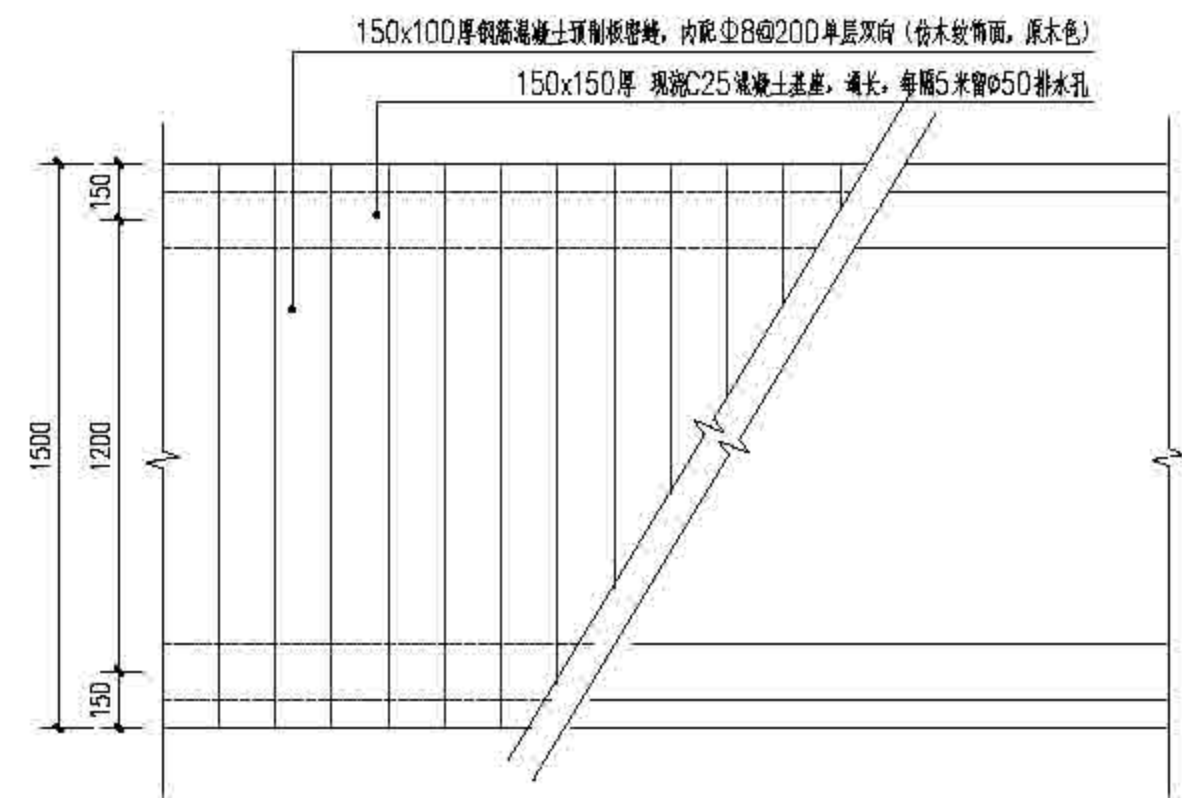

③ 仿木栈道平面图 1:20

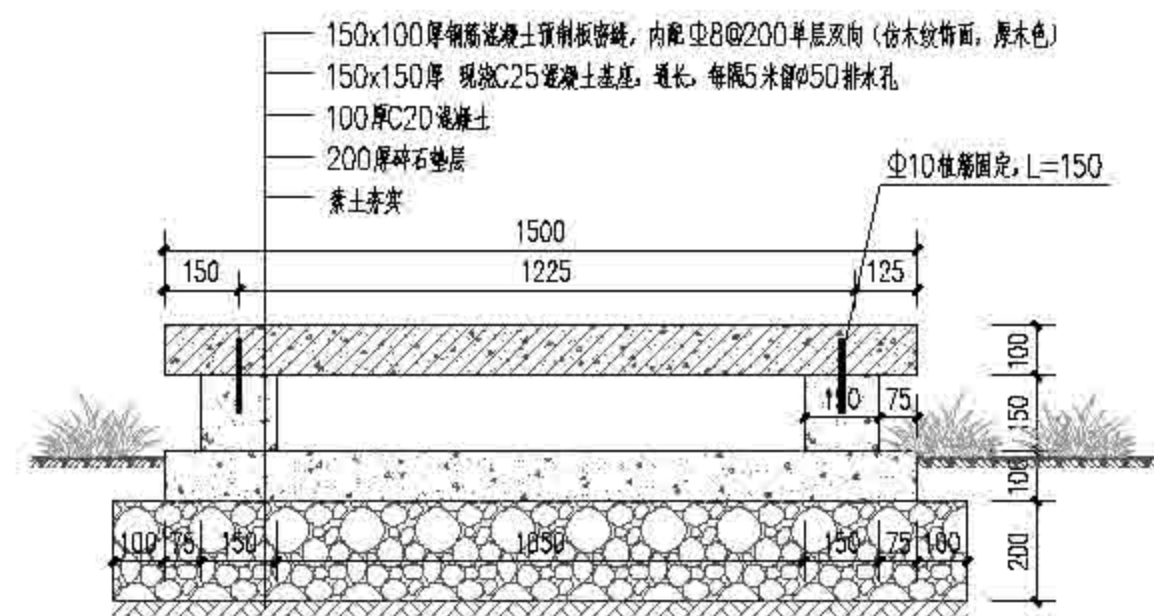

④ 仿木栈道剖面图 1:15

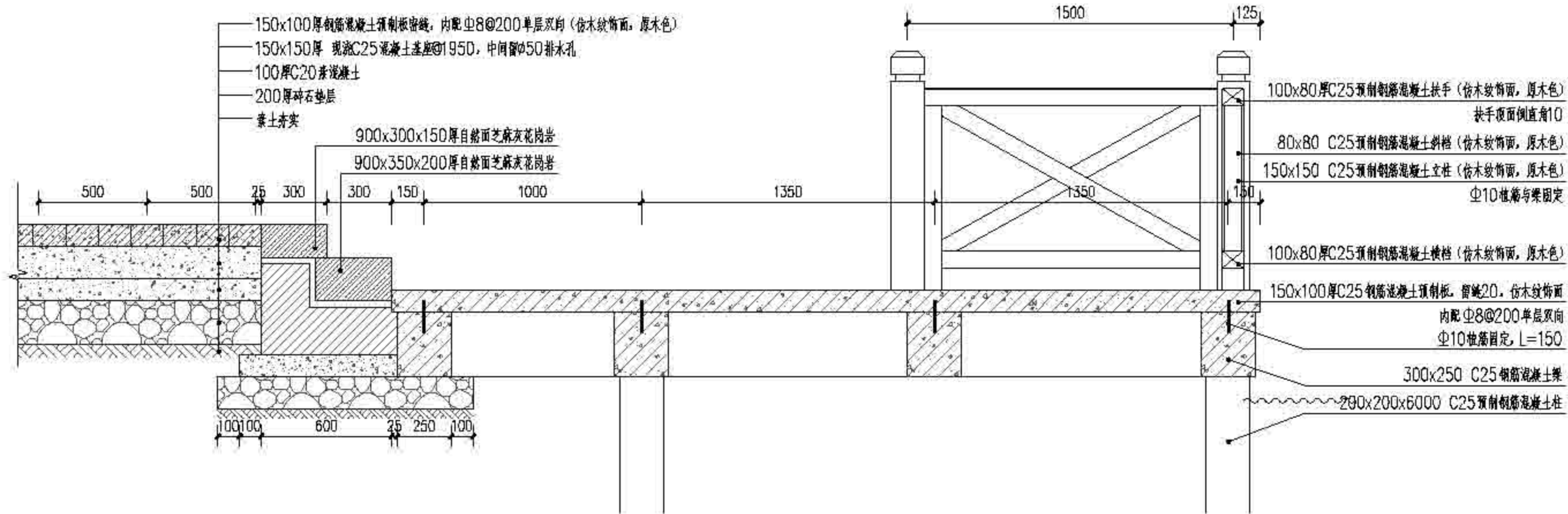

⑤ 1-1剖面图 1:20

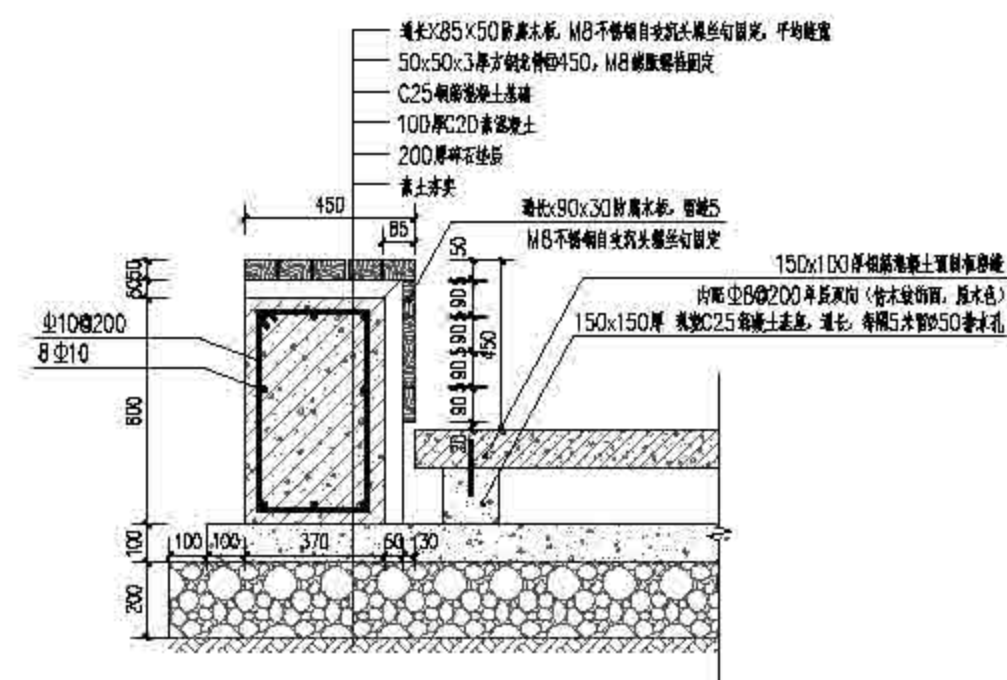

⑥ 2-2剖面图 1:20



上海森居林业规划设计有限公司  
Sanju Forestry

图名	图号	日期	设计	审核	审批	制图	绘图	校对	审核	审批	备注
作业设计	2022	顾芷琦	张勤	张勤	张勤						05-03-2.1

上海市崇明区林业站  
2022年崇明区公益林抚育项目  
地西镇高宅村风景旅游改造景观提升工程

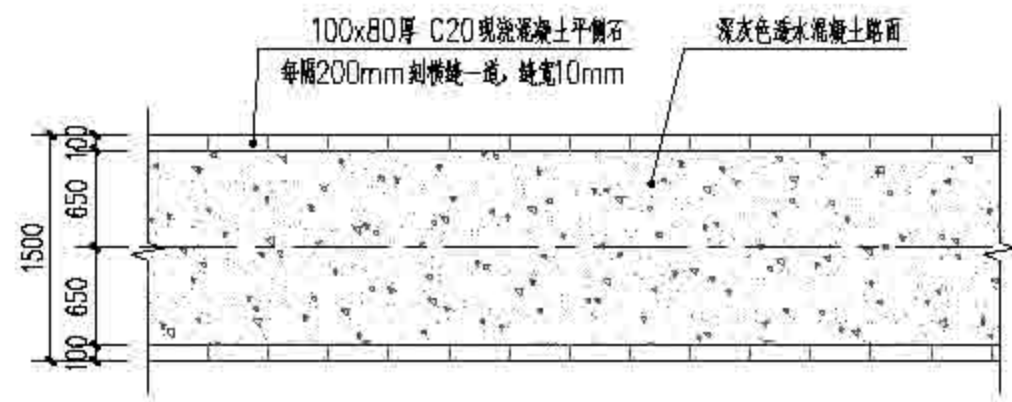

① 1.5米透水混凝土园路平面图 1:50

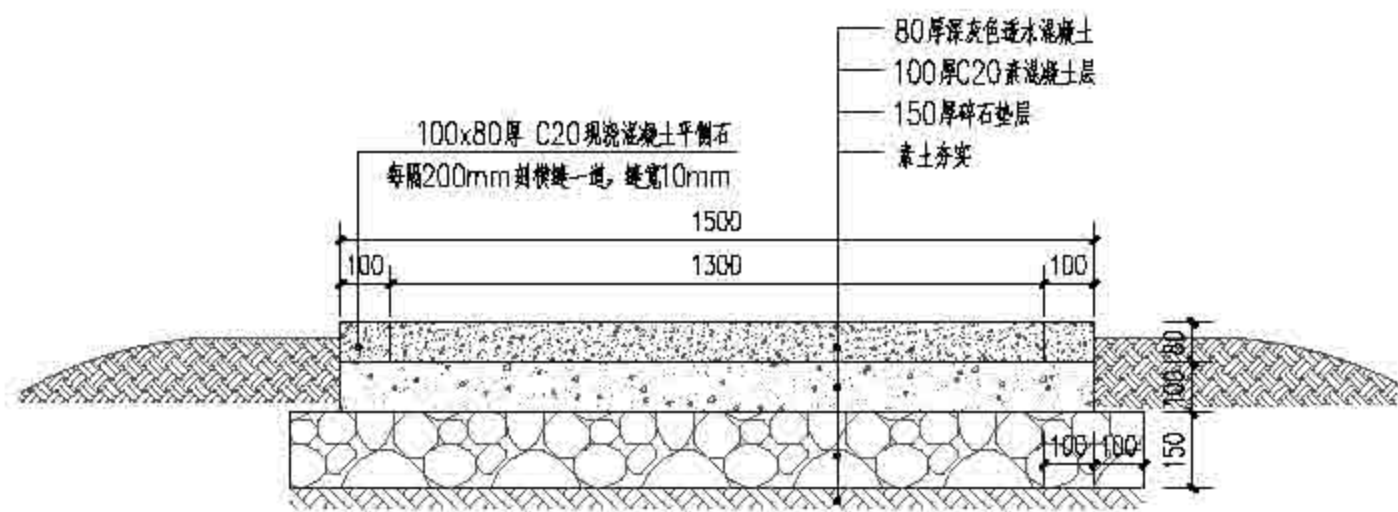

② 1.5米透水混凝土园路剖面图 1:15

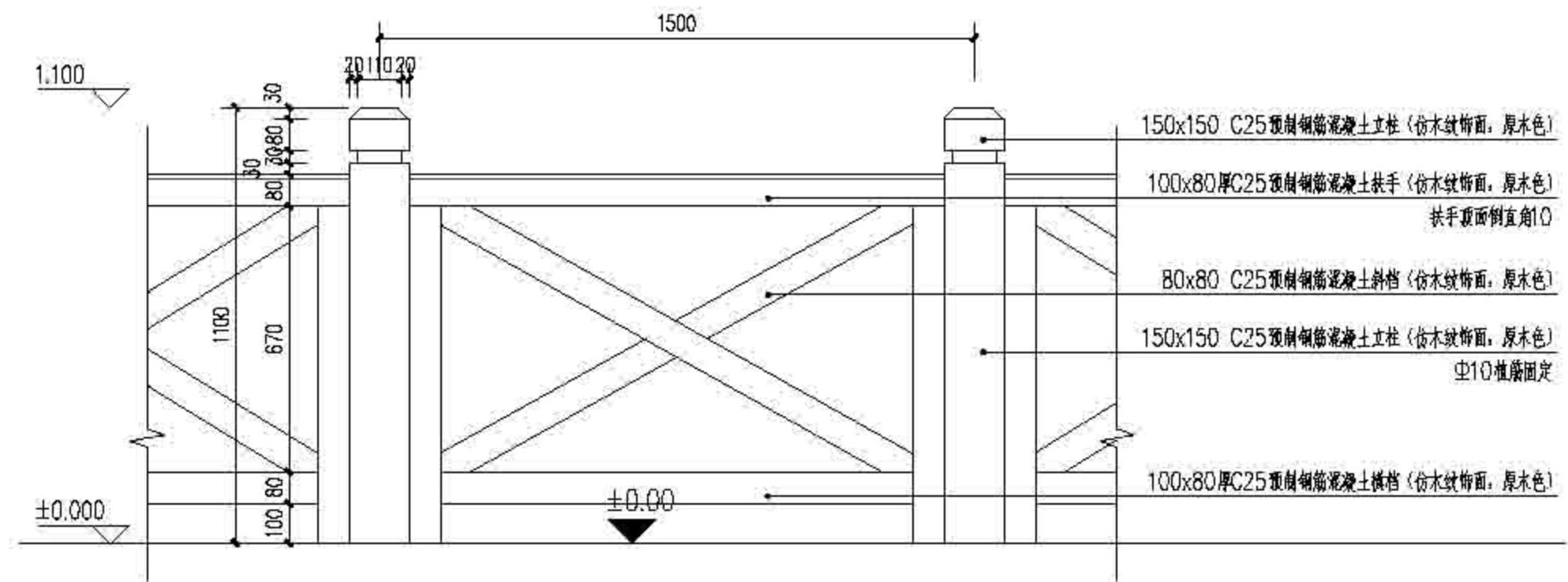

⑤ 栏杆标准段立面图 1:10

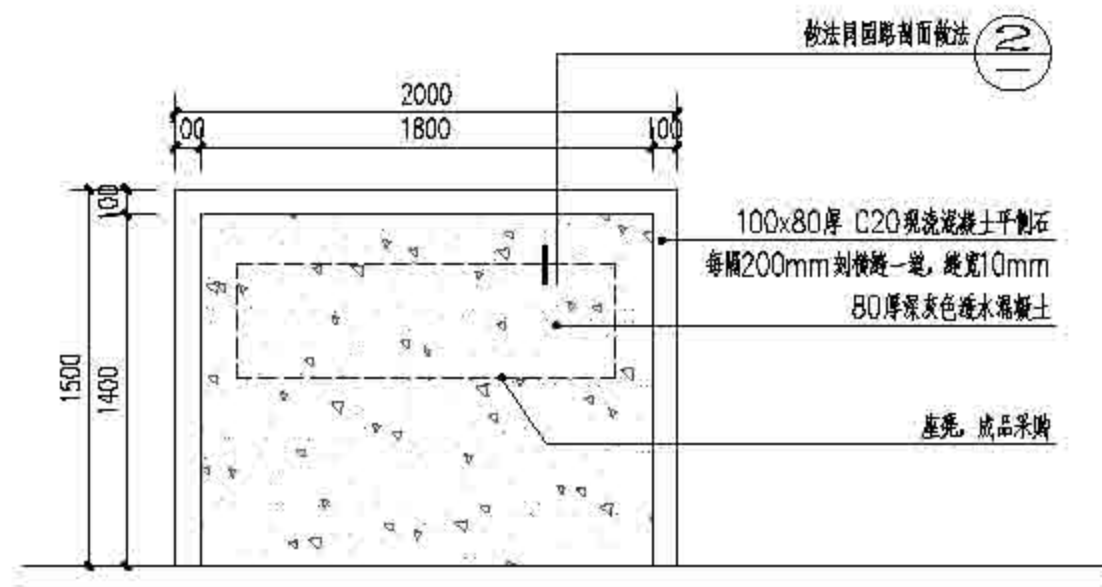

③ 座凳休憩场地平面图 1:30

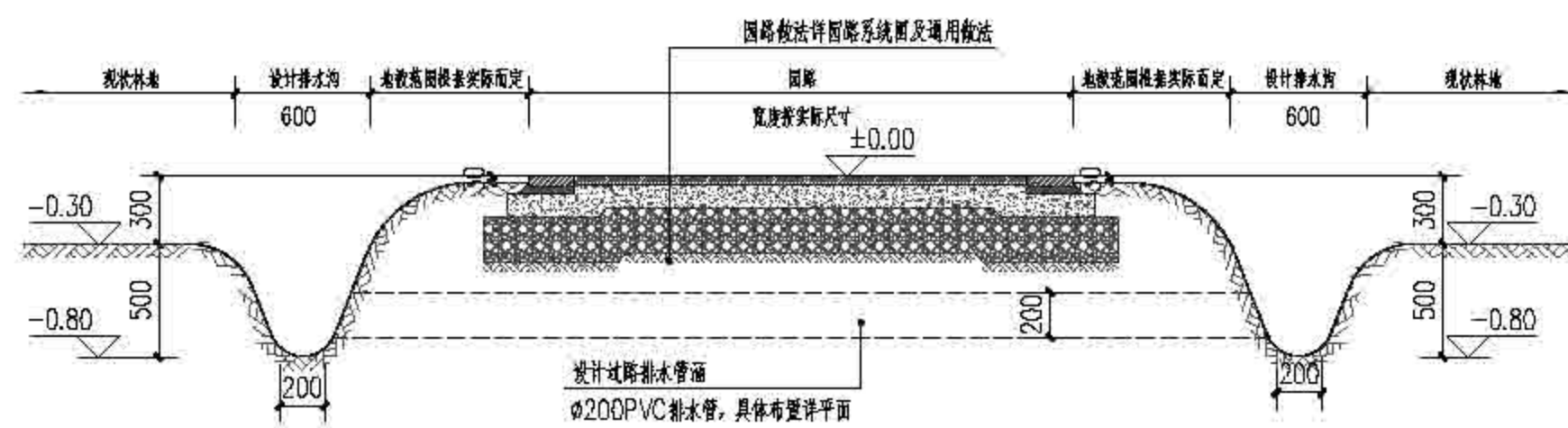

④ 排水沟剖面做法 1:30



⑥ 成品座凳意向图



上海森居林业规划设计有限公司  
Sanju Forestry

图名	图号	设计	审核	审批	日期	备注
作业设计	2022	顾芷琦	张勤	张勤	张勤	张勤

上海市崇明区林业站  
2022年崇明区公益林抚育项目  
崇明区新村镇东滩镇东滩镇二

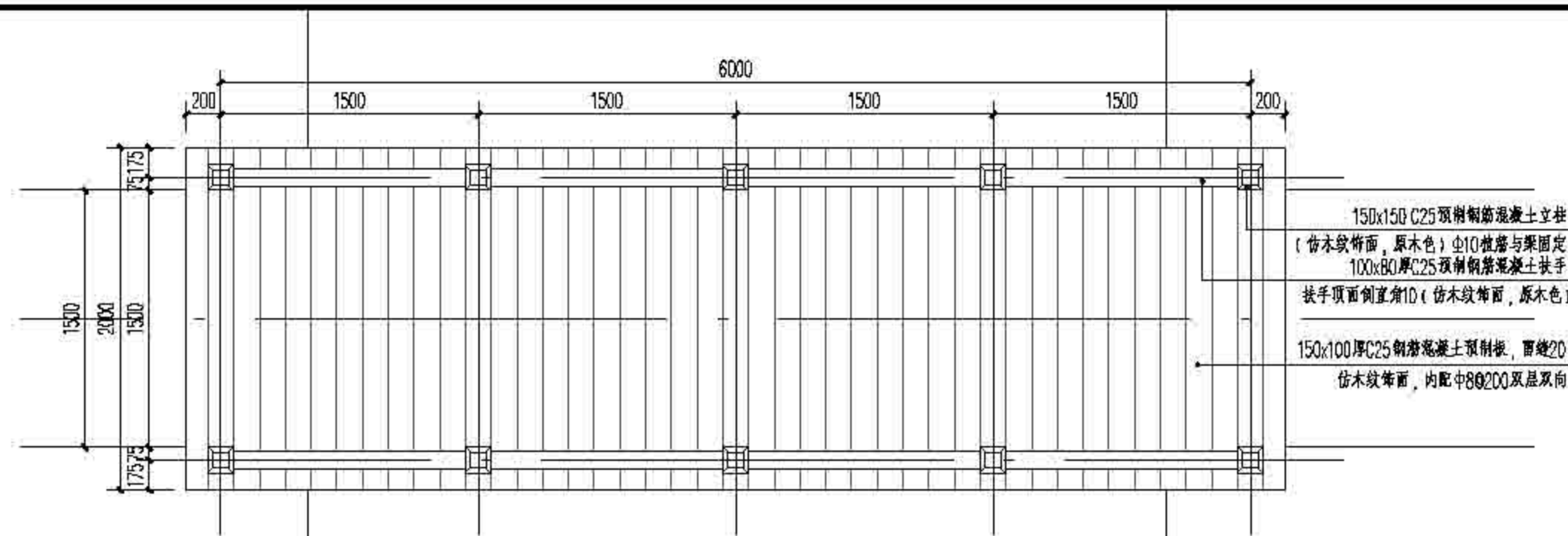

① 通行桥 (2M\*6M) 平面图 1:30

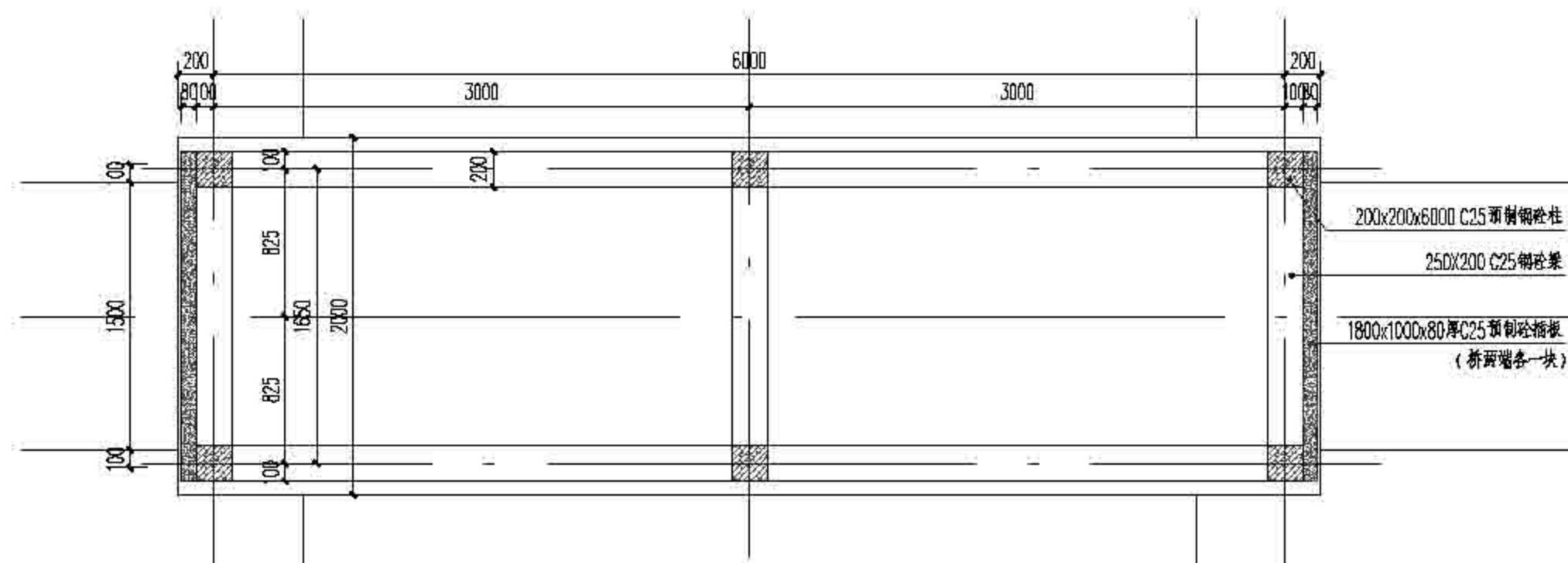

② 通行桥 (2M\*6M) 结构平面图 1:30

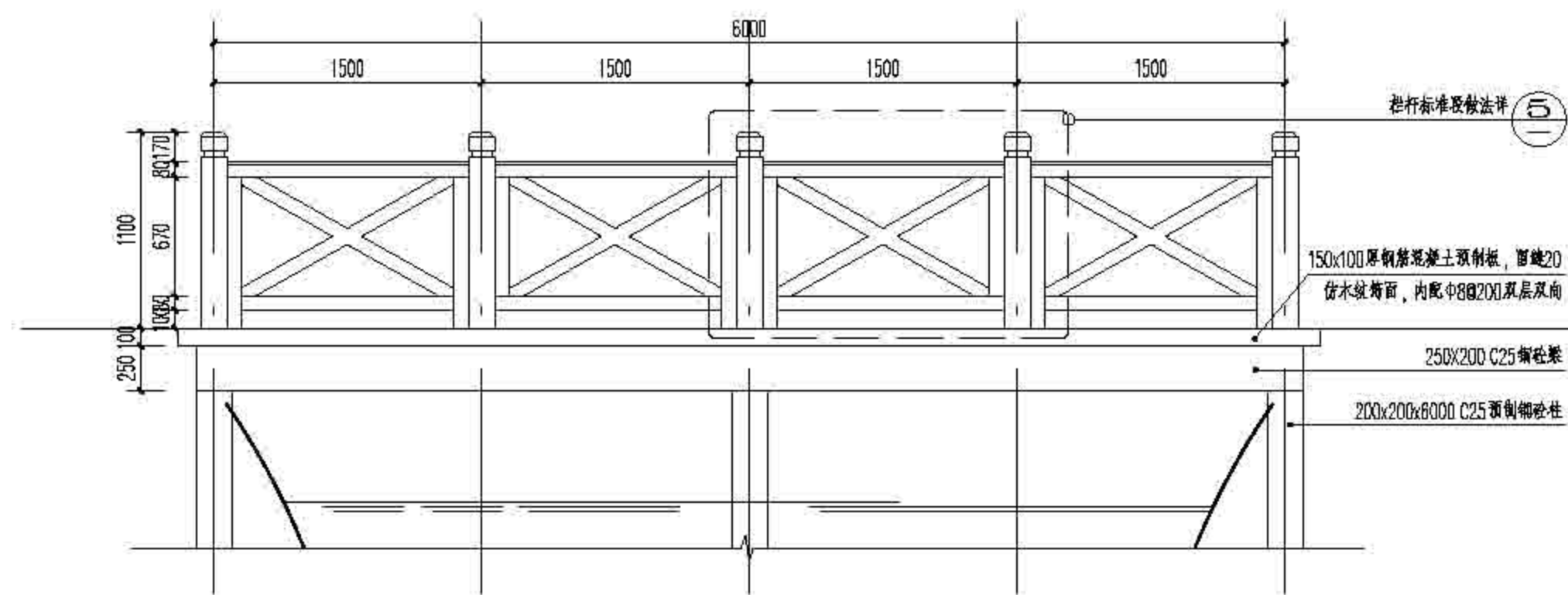

③ 通行桥 (2M\*6M) 正立面图 1:30

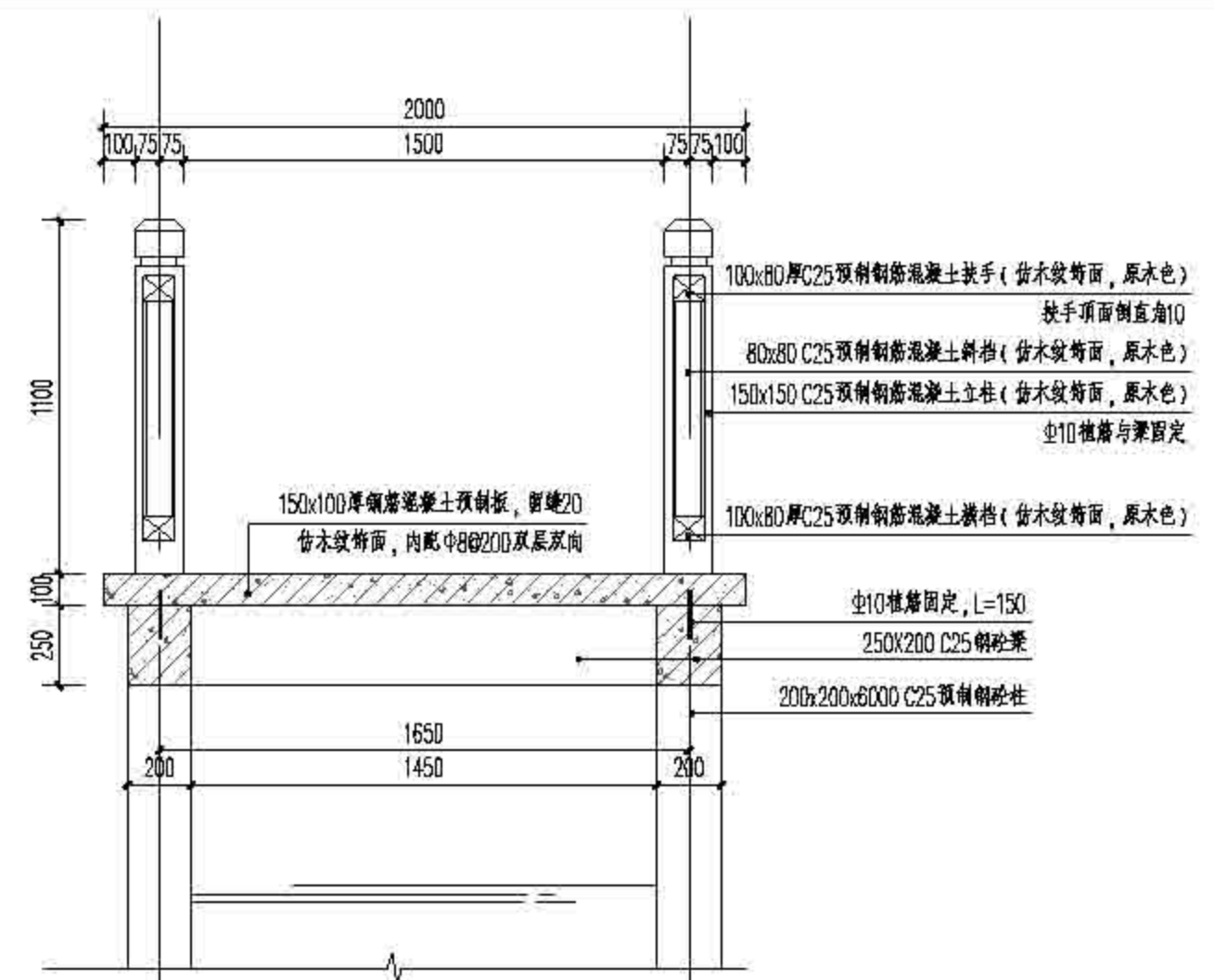

④ 通行桥 (2M\*6M) 剖面图 1:20

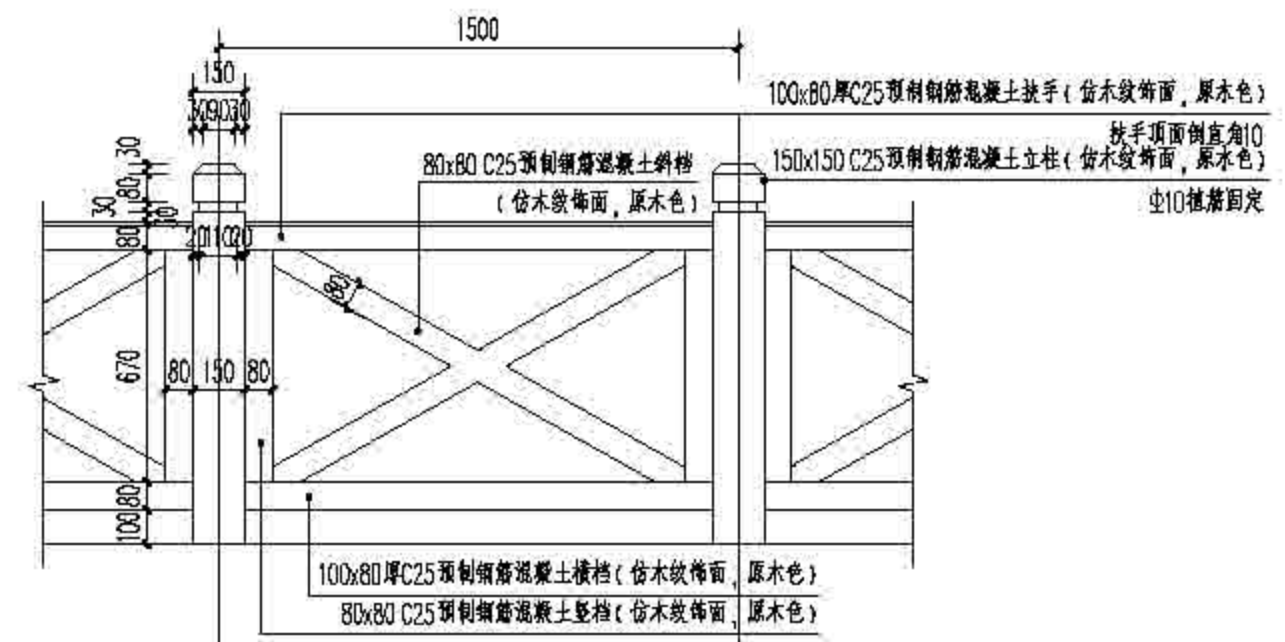

⑤ 栏杆标准段做法 1:20

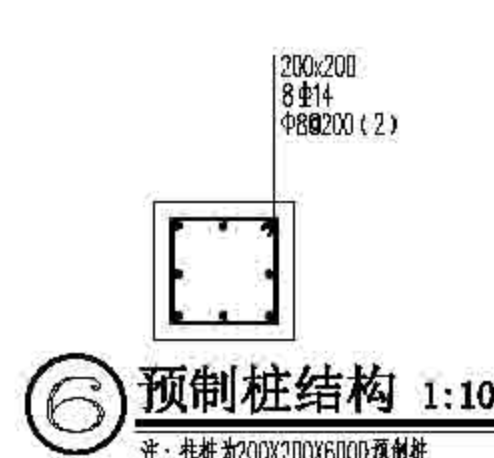

⑥ 预制桩结构 1:10  
注: 桩柱为 200x200x6000 预制桩

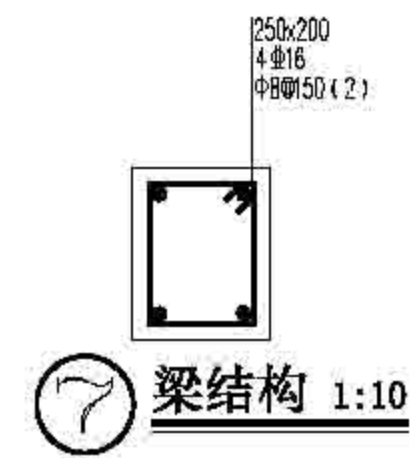

⑦ 梁结构 1:10

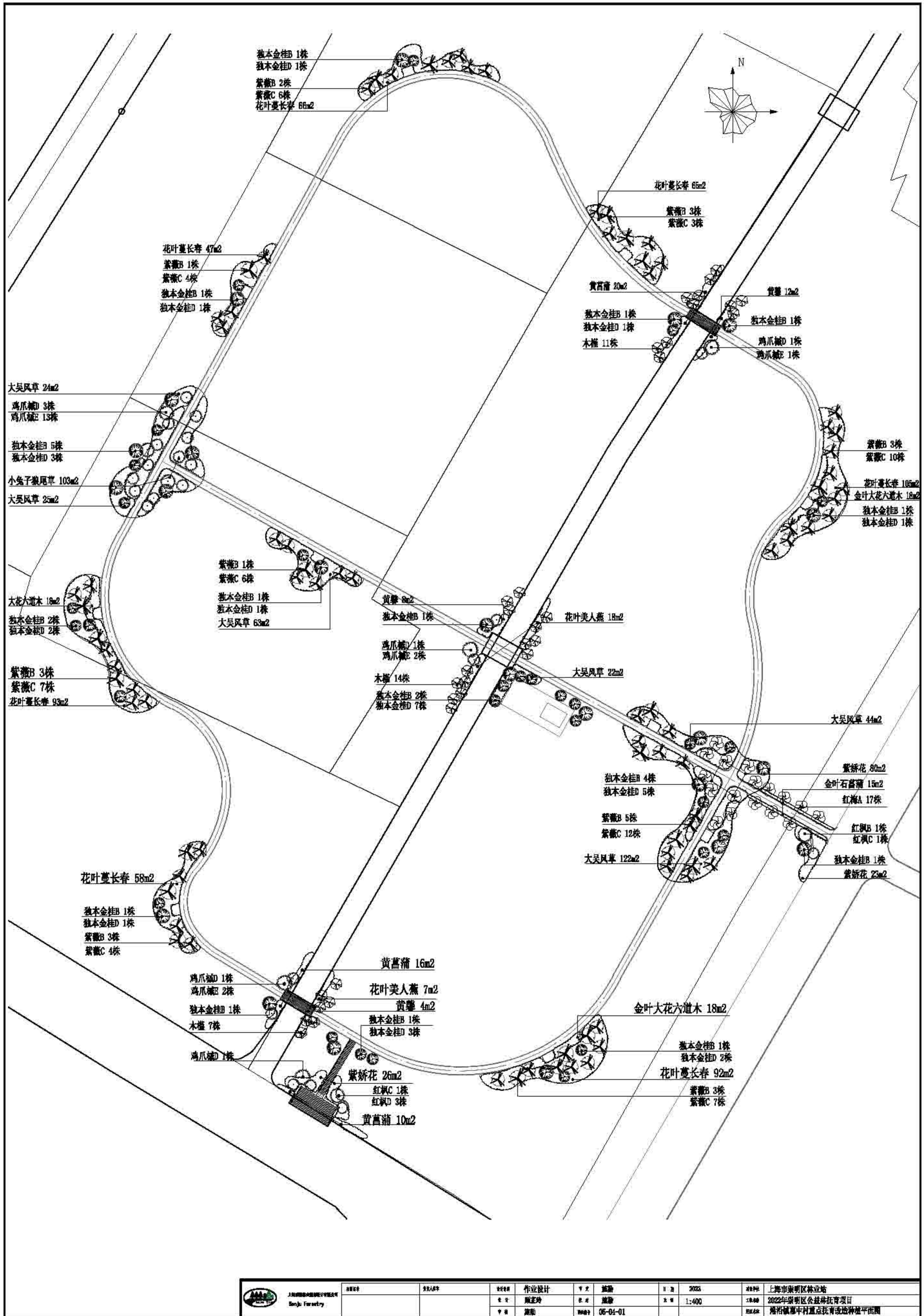

上海本吉林业股份有限公司 Benji Forestry	项目名称	2022年崇明区公益林抚育项目	设计阶段	作业设计	设计日期	2023	设计单位	上海市崇明区林业站
	项目编号	06-04-01	设计比例	1:400	设计日期	2023	设计单位	上海市崇明区林业站
	设计日期	2023	设计比例	1:400	设计日期	2023	设计单位	上海市崇明区林业站



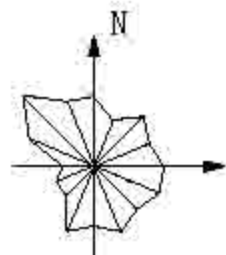
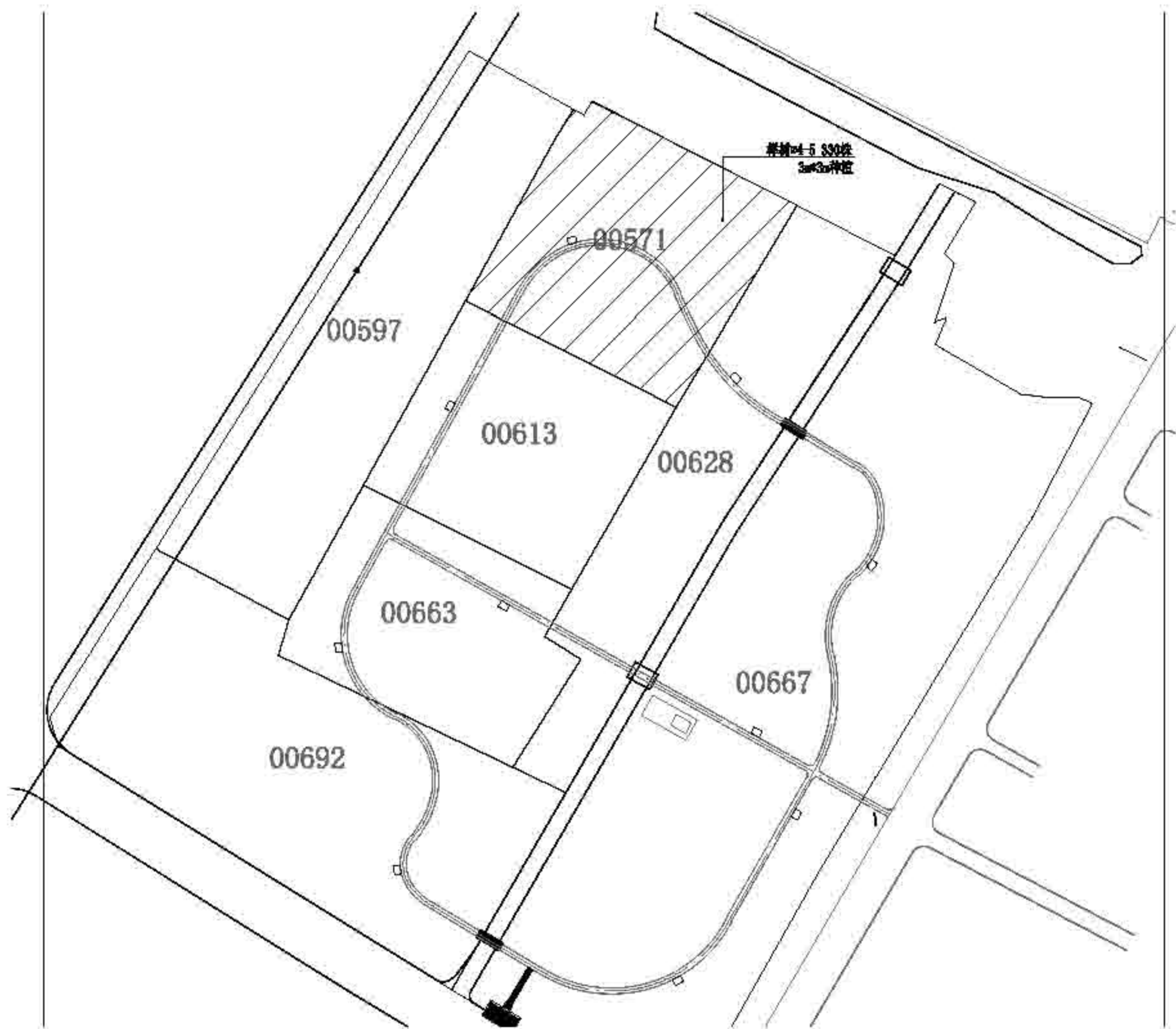

 上海市林业设计研究院 Shanghai Forestry	图名	设计人	设计单位	作业设计	专业	日期	2022	建设单位	上海市崇明区林业站
				设计	施嘉	日期	1:1000	项目名称	2022年崇明区公益林抚育项目
				审核	施嘉	日期	05-04-02	图例	港沿镇中村一般抚育改造补植平面图

序号	苗木名称	规格 (cm) 格			树龄	单位	数量	备注
		胸径 (DBH)	蓬径 (冠径)	高度 (H)				
1. 乔木类								
1	榉树D	4.0-5.0	150	>200	40	株	330	二级分叉, 树冠广型柱
2	马褂木D	27.0-30.0	201-250	22.0-250	60	株	7	树形优美, 枝叶繁茂, 树冠扁圆柱
	鸡爪槭D	11.0-15.0	181-220	20.0-250	40	株	18	树形优美, 枝叶繁茂, 树冠扁圆柱
3	广玉兰	28.0-30.0	251-300	25.0-280	80	株	1	树形优美, 枝叶繁茂, 树冠扁圆柱
	含笑D	27.0-30.0	201-250	22.0-250	60	株	2	树形优美, 枝叶繁茂, 树冠扁圆柱
	红栎D	15.0-18.0	151-200	18.0-220	40	株	3	树形优美, 枝叶繁茂, 树冠扁圆柱
4	朴树D	17.0-20.0	201-250	22.0-250	60	株	17	树形优美, 树冠扁圆柱
5	紫玉兰	27.0-30.0	201-250	22.0-250	60	株	24	树形优美, 树冠扁圆柱
	紫玉兰	25.0-30.0	151-200	20.0-220	40	株	52	树形优美, 树冠扁圆柱
6	悬铃木全冠	17.0-19.0	181-200	20.0-200	60	株	26	树形饱满, 树冠扁圆柱
	悬铃木半冠	15.0-18.0	221-250	22.0-250	40	株	28	树形饱满, 树冠扁圆柱
7	朴树		181-200	20.0-250	40	株	52	树形优美
2. 地被类								
1	大花沿道木		28-30	3-40		m <sup>2</sup>	64	36株/m <sup>2</sup>
2	青攀		26-30	6-70		m <sup>2</sup>	24	25株/m <sup>2</sup>
2'	花叶蔓长春		藤长50-60			m <sup>2</sup>	526	36株/m <sup>2</sup>
4	花叶美人蕉			3-10		m <sup>2</sup>	25	9株/m <sup>2</sup>
5	大花凤尾		16-20	18-20		m <sup>2</sup>	300	36株/m <sup>2</sup>
6	紫蹄花		31-35	3-10		m <sup>2</sup>	128	36株/m <sup>2</sup>
7	金叶白芍药		26-30	28-30		m <sup>2</sup>	15	25株/m <sup>2</sup>
8	小兔子狼尾草			3-40		m <sup>2</sup>	103	20株以下, 3盆/m <sup>2</sup> , 9盆/m <sup>2</sup>
9	黄芦竹			2-30		m <sup>2</sup>	15	1分/株, 25株/m <sup>2</sup>

 上海市林业总站 Shanghai Forestry	项目负责人	设计人	审核人	作业设计	审核人	日期	2022	设计单位	上海市崇明区林业站
				设计	审核			建设单位	2022年崇明区公益林抚育项目
				审核	审核	日期	05-04-03		监理单位

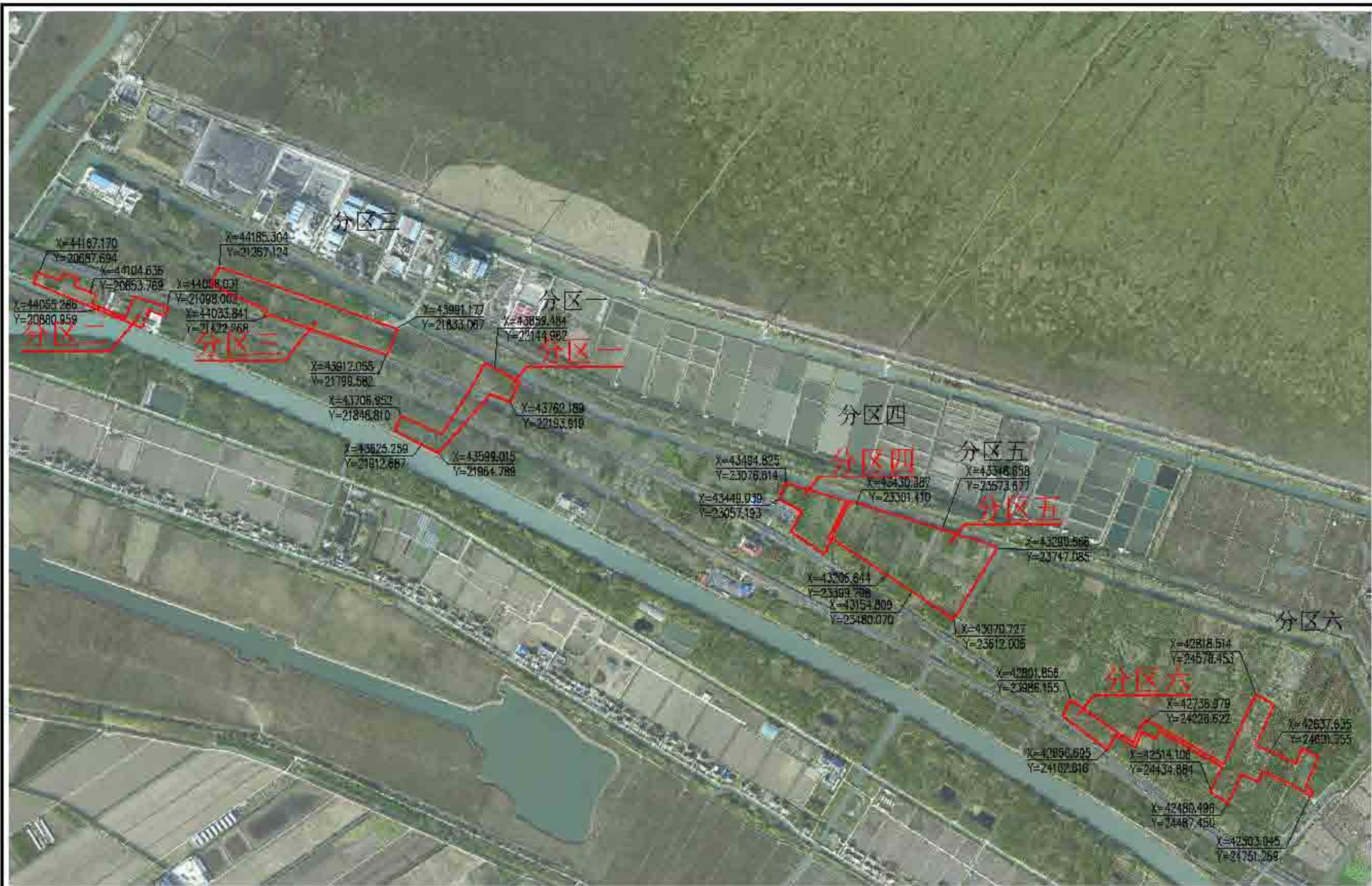

上海城市森林设计咨询有限公司  
Shenju Forestry

项目名	责任人	编制人	审核人	日期	2022	比例尺	1:11000	编制单位	上海市崇明区林业站
				作业设计	制图	日期	06-01-01	项目名称	2022年崇明区公益林抚育项目
				制图	审核	日期		图例	港沿镇-新屋农场抚育地块现状调查分区总图



2022年崇明区公益林抚育项目 港沿镇现状调查表 新垦农场

小班号	小班面积 (亩)	树种组成			现场考察结果及意见(具体施工见图纸及作业设计表)
		名称	规格	实际数量	
00101	3.0	女贞	Φ8-10	65	女贞全伐,按面积补植;
00183	2.3	女贞	Φ8-10	80	女贞全伐,按面积补植;高压线下补植两排花灌木
00167	9.1	宋栎	Φ8-10	88	除池杉、榉树、宋栎、无患子外全伐,按面积补植;栗树伐桩处理;
		榉树	≤Φ6	61	
		白栎	径径	13	
		女贞	Φ6-8	231	
			径径	10	
		青桐	Φ6-8	101	
			径径	2	
		池杉	Φ8-10	62	
无患子	Φ8-10	22			
苦楝	Φ8-10	15			

上海本居林业设计咨询有限公司 Benju Forestry	项目号	设计人	审核人	日期	2022	比例尺	1:2000	图例	上海市崇明区林业站
				作业设计	编制	日期	06-01-02		2022年崇明区公益林抚育项目
				设计	审核				港沿镇-新垦农场抚育地块现状调查分区图一



2022年崇明区公益林抚育项目--港沿镇现状调查表--新垦农场

小班号	小班面积(亩)	树种组成			现场考察结果及意见(具体施工见图纸及作业设计表)
		名称	规格	实际数量	
0012	7.8	女贞	Φ8-10	65	伐类树:女贞全伐;高压线(补植15株花灌木;补植25株乔木)
		栎类	Φ8-10	73	
0010	3.0	女贞	<Φ8	15	女贞全伐;深面积补植杉类
0088 - 0097	3.8	女贞	Φ8-8	77	整个小班全伐;深面积补植
		白栎	枯死	16	
		白栎	枯死	29	
0086	1.2	女贞	Φ8-10	28	女贞全伐;补植29株花灌木



上海园林绿化设计有限公司  
Benju Forestry

项目	设计	日期	2022	比例	1:2000
设计	俞正琦	日期	2022	比例	1:2000
审核	俞勤	日期	06-01-03		
上海市崇明区林业站					
2022年崇明区公益林抚育项目					
港沿镇-新垦农场抚育地块现状调查分区图二					



2022年崇明区公益林抚育项目--港沿镇现状调查表--新垦农场

小班号	小班面积 (亩)	树种组成			现场考察结果及意见(具体施工见图纸及作业设计表)
		名称	规格	实际数量	
00096	16.7	女贞	<φ5	155	伐无患子; 伐香樟; 伐小规格女贞; 伐大规格女贞; 伐后按面积补植;
			φ8-10	92	
			枯死	2	
		落羽杉	φ10-12	13	
			枯死	2	
		香樟	φ8-10	31	
		重阳木	φ20-22	17	
		无患子	φ6-8	350	
		栾树	φ10-12	20	
			枯死	14	
		悬铃木	φ12-15	40	
		无患子	φ12-15	9	
		刺楸	φ6-8	5	
枯死	3				
红杉	φ6-8	34株			
00131	23.4	重阳木	φ18-20	22	女贞全伐, 按面积补植; 青桐全伐, 按面积补植; 伐湿地松;
		栗树	φ15-18	39	
		女贞	φ8-10	124	
			枯死	29	
		落羽杉	φ15-18	136	
		乌桕	φ12-15	132	
		青桐	φ8-10	28	
		榉树	<φ5	15	
		青树	φ15-18	98	
		湿地松	φ12-15	150	
枯死	120				
00120	1.4	慈孝竹		1.4亩	慈孝竹全伐, 按面积补植;



上海本居林业设计有限公司  
Benju Forestry

项目号	设计人	审核人	日期	2022	比例尺	1:3000
	顾正玲	施勤	06-01-04			
上海市崇明区林业站						
2022年崇明区公益林抚育项目						
港沿镇-新垦农场抚育地块现状调查分区图三						



2022年崇明区公益林抚育项目--港沿镇现状调查表--新垦农场

小班号	小班面积 (亩)	树种组成			现场考察结果及意见(具体施 工见图纸及作业设计表)
		名称	规格	实际数量	
00242	12.6	女贞	φ6-8	138	白蜡全伐, 按面积补植; 广玉兰138株倒伏; 女贞全伐, 按面积补植;
			处死	5	
		合欢	φ15-18	1	
		宋树	φ18-20	1	
		香樟	φ20-22	131	
		广玉兰	φ8-10	150	
			处死	5	
		喜树	φ10-12	16	
00251	14.1	白蜡	处死	240	白蜡全伐, 按面积补植; 广玉兰全伐, 补植20株;
			女贞	<φ6	
		广玉兰	φ8-10	208	
			处死	89	
		落羽杉	φ20-22	16	
		湿地松	φ12-15	63	
			处死	5	
		00254	5.3	女贞	
处死	7				
重阳木	φ8-10			139	
宋树	D10-12			5株	
樟树	φ8-10			97	
	处死			3	
樟树	<φ6			25	
	处死			8	
宋树	<φ6			14	
再树	φ12-15			61	
	处死	5			
樟树	φ10-12	7			
	处死	8			



上海本居林业股份有限公司  
Benju Forestry

项目编号	设计人	审核人	日期	2022	比例尺	1:2000
	俞正琦	施勤	06-01-05			
上海市崇明区林业站						
2022年崇明区公益林抚育项目						
港沿镇-新垦农场抚育地块现状调查分区图四						







2022年崇明区公益林抚育项目--港沿镇现状调查表--新垦农场

小班号	小班面积(亩)	树种组成			现场考察结果及意见(具体施工见图纸及作业设计表)
		名称	规格	实际数量	
00387	15.5	国槐	φ15-18	20	按现状;女贞全伐;补植80株;
		朴树	φ12-15	5	
		池杉	φ8-8	102	
		女贞	φ8-10	58	
		落羽杉	φ22-22	15	
		海桐	φ12-15	28	
		植死		3	
		宋栎	φ8-10	67	
		二杨	φ18-20	12	
		大竹类	D25-30	7%	
00367	2.4	女贞	φ8-10	38	女贞全伐;按面积补植;
		朴树	<φ8	18	
		水杉	<φ8	18	
		植死		4	
00421	8.5	女贞	φ8-10	13	女贞全伐;按面积补植;
		水杉	<φ8	39	
		宋栎	φ13-18	5	
		海桐	φ12-15	32	
		玉簪木	φ13-18	1	
		樟树	<φ8	102	
		国槐	φ12-15	52	
		大竹类	D18-20	34株	
00377	30.1	朴树	φ8-10	13	小冠全伐;伐后补植380株;
		女贞	φ8-8	545	
00406	9.1	植死		15	小冠全伐;伐后按面积补植;
		女贞	φ8-8	143	
		海桐	φ8-10	83	
		宋栎	φ8-10	4	



上海本居林业设计有限公司  
Benju Forestry

项目号

设计号

日期

作业设计

审定

盖章

日期

2022

比例

1:4000

图例

上海市崇明区林业站

工程号

2022年崇明区公益林抚育项目

图幅号

港沿镇-新垦农场抚育地块现状调查分区图六

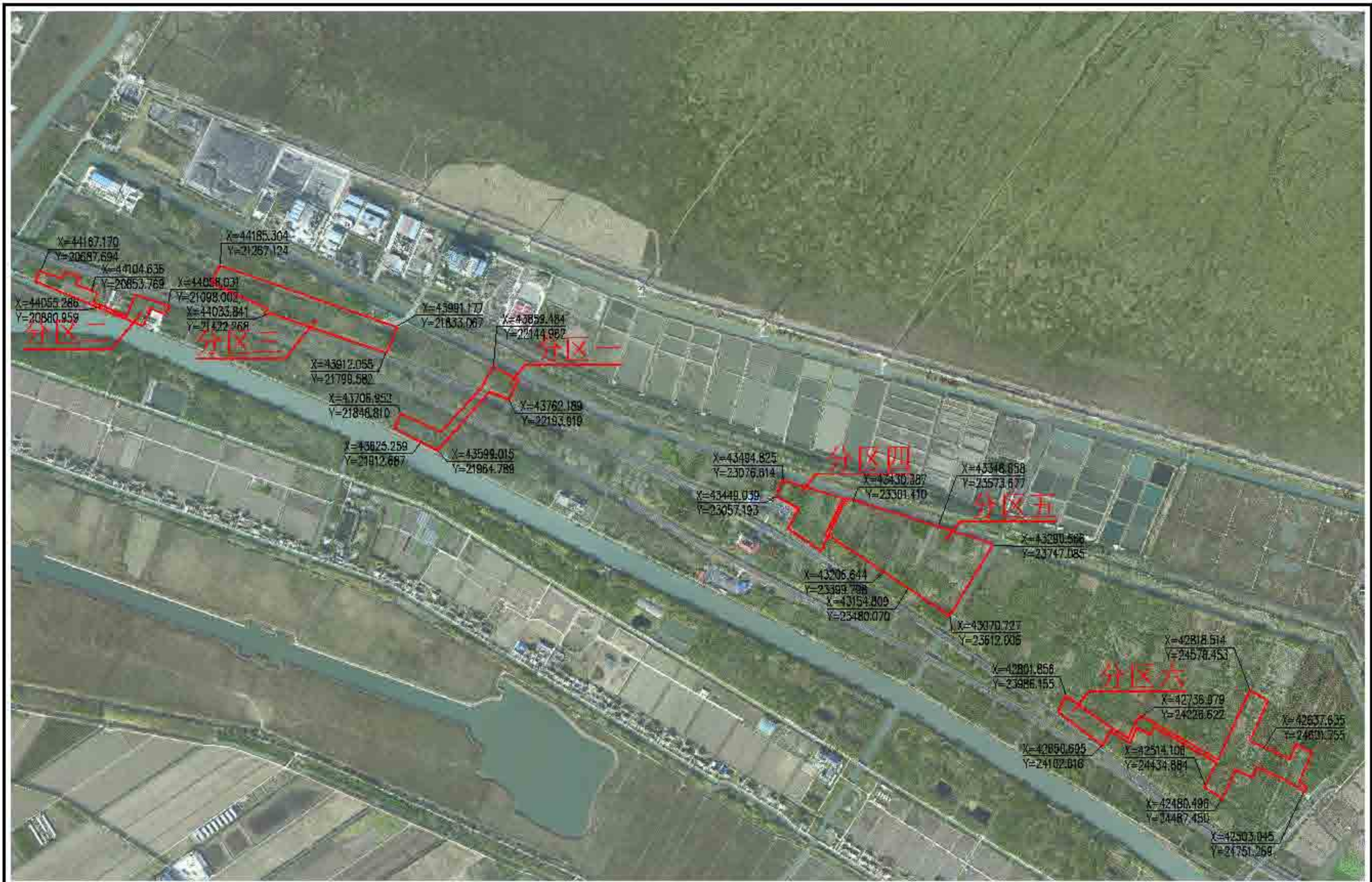

上海崇明区林业站  
Benju Forestry

项目	设计
审核	设计

设计	设计
审核	设计

日期	2022
比例	1:11000

日期	2022
比例	1:11000

日期	2022
比例	1:11000

日期	2022
比例	1:11000

日期	2022
比例	1:11000

上海市崇明区林业站  
2022年崇明区公益林抚育项目  
港沿镇-新垦农场抚育地块作业设计总图



2022年崇明区公益林抚育项目-新显农场分区图一 港沿农场

小地号	小地面积(亩)	等级	抚育作业设计								备注								
			可伐(公示)			间伐		补植				修枝							
			树种	规格	数量(株)	树种	规格	树种	规格	数量(株)		树种	规格(株)						
0000	2.5	Ⅱ级	女贞	10-15	10			女贞	10-15	10								备注一自	
0015	2.5	Ⅱ级	女贞	10-15	10			女贞	10-15	10								备注二自	
0016	5.0	Ⅱ级	女贞	10-15	20			女贞	10-15	20									备注三自
			女贞	10-15	20			女贞	10-15	20									
			女贞	10-15	20			女贞	10-15	20									
			女贞	10-15	20			女贞	10-15	20									
			女贞	10-15	20			女贞	10-15	20									



上海崇明林业设计有限公司  
Benju Forestry

项目名	设计人	审核人	日期	2022	设计	上海市崇明区林业站
作业设计	顾正玲	施勤	日期	1:2000	工程	2022年崇明区公益林抚育项目
审核	施勤	日期	06-02-02		图例	港沿镇-新显农场抚育地块作业设计分区图一



2022年崇明区公益林抚育项目--港沿镇作业设计 附表一-新垦农场

小班号	逐小班作业设计										备注	
	类型	间伐(乔木)			清理		补植			保护		
		树种	规格	数量(株)	树种	数量	树种	规格	数量(株)	树种		数量(株)
00029	乔木+灌木	栎类	Φ8-10	66			杉木	Φ4-7	27			松类+杉类 应保留现状
00030	乔木+灌木	乔木	Φ8-10	28			杉木	Φ4-7	10株		杉木	
00031	乔木+灌木	乔木	Φ8-10	115			杉木	Φ4-7	110			应保留现状
00032	乔木+灌木	乔木	Φ8-8	77			杉木	Φ4-7	233			应保留现状
00033	乔木+灌木	杉木	杉木	13								应保留现状
00034	乔木+灌木	杉木	杉木	23								应保留现状
00035	乔木+灌木	乔木	Φ8-10	28			杉木	Φ4-7	23株			应保留现状



上海本居林业设计有限公司  
Benju Forestry

项目	设计	日期	2022	设计	上海市崇明区林业站
设计	顾正琦	日期	1:2000	设计	2022年崇明区公益林抚育项目
审核	施勤	日期	06-02-03	设计	港沿镇-新垦农场抚育地块作业设计分区图二



2022年崇明区公益林抚育项目-东沿块作业设计一览表-新显农场

抚育作业设计

小班号	类型	间伐(乔木)			间伐		补植			移植		备注
		树种	规格	数量(株)	树种	数量	树种	规格	数量(株)	树种	数量(株)	
0005	阔叶林	无患子	40cm	210			无患子	40cm	150	无患子、榿木	210	无患子、榿木、白栎等
		榿木	40cm	150								
		榿木	40cm	150								
		榿木	40cm	150								
		榿木	40cm	150								
		榿木	40cm	150								
0021	阔叶林	榿木	40cm	150			榿木	40cm	150	榿木、白栎	150	榿木、白栎
		榿木	40cm	150								
		榿木	40cm	150								
0023	阔叶林			榿木	150	榿木	40cm	150			榿木、白栎	



上海崇明区林业设计有限公司  
Benju Forestry

项目号	设计人	审核人	作业设计	审定	日期	日期	2022	设计	上海市崇明区林业站
			顾正玲	顾正玲	日期	日期	1:3000	日期	2022年崇明区公益林抚育项目
			顾正玲	顾正玲	日期	06-02-04		日期	港沿镇-新显农场抚育地块作业设计分区图三



2022年崇明区公益林抚育项目 抚育作业设计汇总表 崇明农场

小班号	小班面积(亩)	抚育作业设计										树种	数量(株)	备注	
		规格(公分)			规格			规格			规格				
		树种	规格	数量	树种	规格	数量	树种	规格	数量	树种				规格
0004	10	白蜡	40-45	10	40-45	10	40-45	10	40-45	10	40-45	10	1000	1000	1000
			45-50	10	45-50	10	45-50	10	45-50	10	45-50	10			
			50-55	10	50-55	10	50-55	10	50-55	10	50-55	10			
			55-60	10	55-60	10	55-60	10	55-60	10	55-60	10			
			60-65	10	60-65	10	60-65	10	60-65	10	60-65	10			
0005	10	白蜡	40-45	10	40-45	10	40-45	10	40-45	10	40-45	10	1000	1000	1000
			45-50	10	45-50	10	45-50	10	45-50	10	45-50	10			
			50-55	10	50-55	10	50-55	10	50-55	10	50-55	10			
			55-60	10	55-60	10	55-60	10	55-60	10	55-60	10			
			60-65	10	60-65	10	60-65	10	60-65	10	60-65	10			
0006	10	白蜡	40-45	10	40-45	10	40-45	10	40-45	10	40-45	10	1000	1000	1000
			45-50	10	45-50	10	45-50	10	45-50	10	45-50	10			
			50-55	10	50-55	10	50-55	10	50-55	10	50-55	10			
			55-60	10	55-60	10	55-60	10	55-60	10	55-60	10			
			60-65	10	60-65	10	60-65	10	60-65	10	60-65	10			
			65-70	10	65-70	10	65-70	10	65-70	10	65-70	10			
			70-75	10	70-75	10	70-75	10	70-75	10	70-75	10			
			75-80	10	75-80	10	75-80	10	75-80	10	75-80	10			

上海崇明林业设计有限公司 Benju Forestry	项目号	设计人	审核人	作业设计	日期	2022	设计	上海市崇明区林业站
				设计	日期	1:2000	工程	2022年崇明区公益林抚育项目
				日期	06-02-05		图号	港沿镇-新垦农场抚育地块作业设计分区图四



2022年崇明区公益林抚育项目 抚育作业设计汇总表 崇明区

小班号	小班面积(亩)	抚育作业设计										备注	
		小班(公顷)			树种		林龄			林分			
		树种	规格	株数	树种	数量	树种	规格	林龄(年)	树种	数量		
00027	12.7	杉木	φ10	15								160	林分I类
		杉木	φ10	15									
		杉木	φ10	15									
		杉木	φ10	15									
		杉木	φ10	15									
		杉木	φ10	15									
		杉木	φ10	15									
		杉木	φ10	15									
		杉木	φ10	15									
		杉木	φ10	15									
00034	0.9	杉木	φ10	78			杉木	φ10	100		160	林分I类	
		杉木	φ10	78			杉木	φ10	100				
		杉木	φ10	78			杉木	φ10	100				
		杉木	φ10	78			杉木	φ10	100				
		杉木	φ10	78			杉木	φ10	100				
00041	0.9	杉木	φ10	78			杉木	φ10	100		160	林分I类	
		杉木	φ10	78			杉木	φ10	100				
00047	0.9	杉木	φ10	78			杉木	φ10	100		160	林分I类	
		杉木	φ10	78			杉木	φ10	100				
		杉木	φ10	78			杉木	φ10	100				
		杉木	φ10	78			杉木	φ10	100				
		杉木	φ10	78			杉木	φ10	100				
		杉木	φ10	78			杉木	φ10	100				
		杉木	φ10	78			杉木	φ10	100				
		杉木	φ10	78			杉木	φ10	100				
		杉木	φ10	78			杉木	φ10	100				
		杉木	φ10	78			杉木	φ10	100				
		杉木	φ10	78			杉木	φ10	100				
		杉木	φ10	78			杉木	φ10	100				
		杉木	φ10	78			杉木	φ10	100				
		杉木	φ10	78			杉木	φ10	100				



上海本居林业设计有限公司  
Benju Forestry

项目名称	2022年崇明区公益林抚育项目	设计阶段	作业设计	设计日期	2022	设计单位	上海市崇明区林业站
项目负责人	顾正琦	审核	施勤	日期	1:3000	项目编号	2022年崇明区公益林抚育项目
制图	施勤	日期	06-02-06			图例	港沿镇-新垦农场抚育地块作业设计分区图五



2022年崇明区公益林抚育项目 港沿镇作业设计一览表 新显农场

小班号	抚育作业设计											备注
	类型	间伐(乔木)			引种		补植			修枝		
		树种	规格	数量(株)	树种	数量	树种	规格	数量(株)	树种	数量(株)	
00087	间伐+补植	栎类	4-8-10	50			乡土阔叶乔木	4-4-1	10	阔叶、樟类等	270	在港沿镇017块内作业
		栎类	4-4-10	80								
		栎类	4-4-10	80								
00087	间伐+补植	女贞	4-4-10	80			乡土阔叶乔木	4-4-1	100	香樟、木荷等	200	在港沿镇017块内作业
		水杉	1-1-1	100								
00121	间伐+补植	女贞	4-4-10	110			乡土阔叶乔木	4-4-1	300	水杉、木荷等	200	在港沿镇017块内作业
		樟类	4-4-10	10			乡土阔叶乔木	4-4-1	400			
00091	间伐+补植	女贞	4-4-10	200								在港沿镇017块内作业
		女贞	14-10	10								
00103	间伐+补植	女贞	4-4-10	400			乡土阔叶乔木	4-4-1	300			在港沿镇017块内作业
		樟类	1-1-1	50								
		栎类	1-1-1	50								
		栎类	4-4-10	80								



上海崇明区林业设计有限公司  
Benju Forestry

项目编号	设计人

编制	作业设计	审定	盖章	日期	2022
编制	顾正琦	编制	施勤	比例	1:4000
审核	施勤	日期	06-02-07		

设计	上海市崇明区林业站
工程	2022年崇明区公益林抚育项目
图号	港沿镇-新显农场抚育地块作业设计分区图六



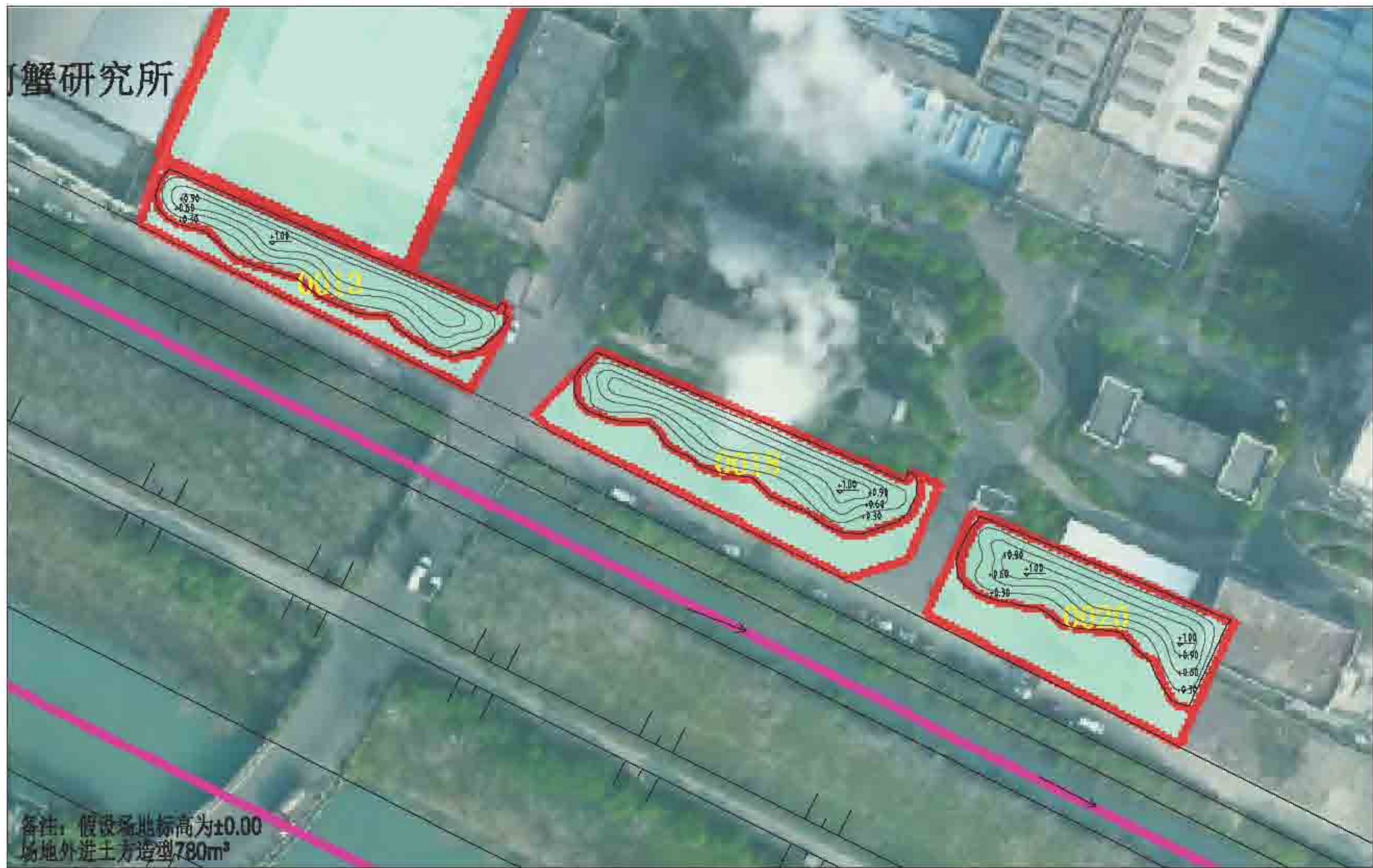

备注：假设场地标高为±0.00  
场地外进土方造型780m³

 上海市林业总站 Shanghai Forestry	设计	设计人	姓名	作业设计	日期	2023	项目	上海市崇明区林业站
	审核		姓名	施勤	比例	1:750	工程名称	2022年崇明区公益林抚育项目
	日期		日期	06-03-01			图名	港沿镇新乐农场重点抚育改造竖向设计平面图

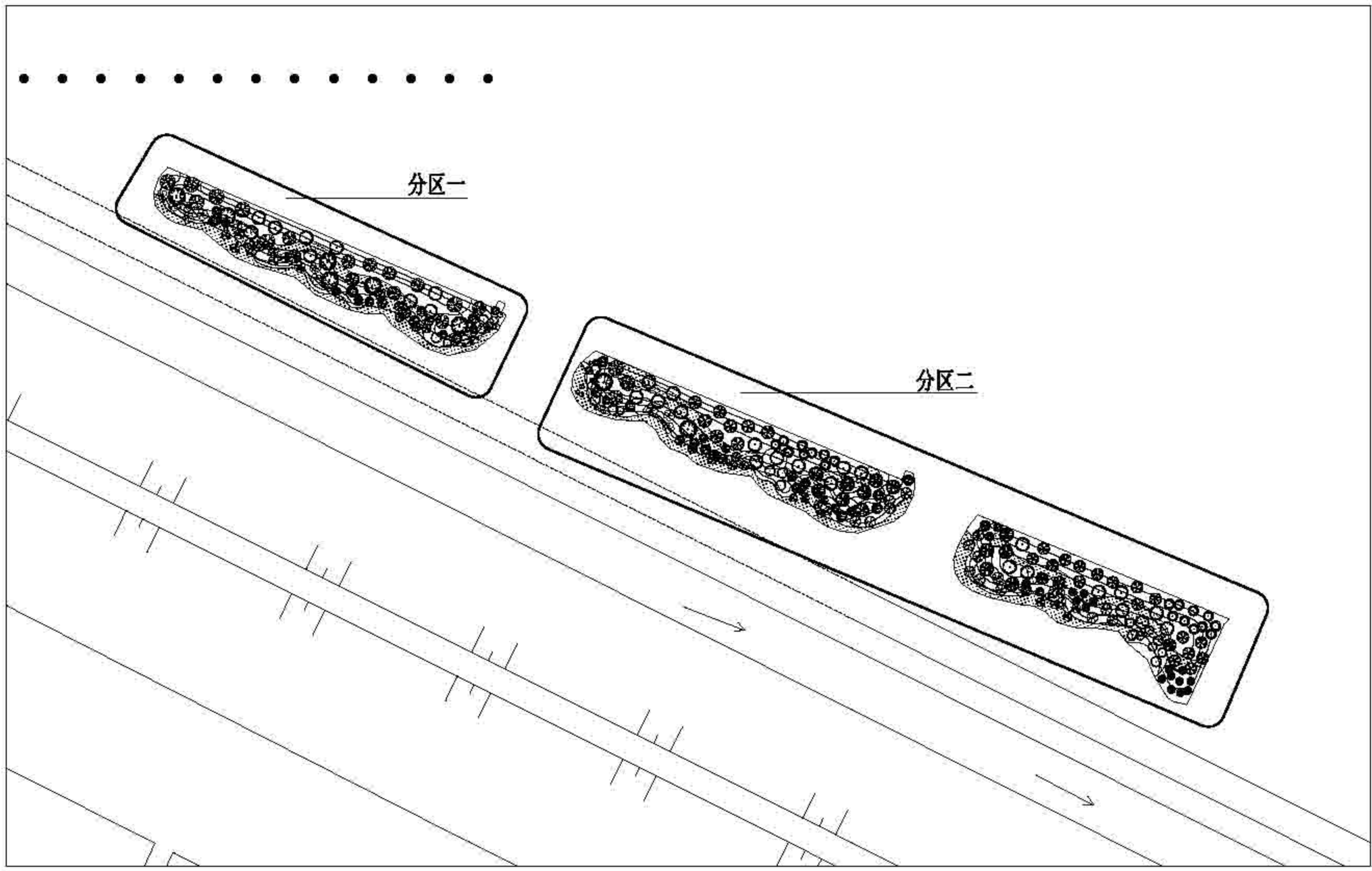

 上海园林绿化设计有限公司 Benju Forestry	项目名	负责人	编制	作业设计	审定	日期	2022	编制	上海市崇明区林业站
			编制	顾正琦	编制	比例	1:750	工程号	2022年崇明区公益林抚育项目
			审核	施勤	审核	日期	05-04-01	图号	港沿镇新垦农场重点抚育改造种植总平面图

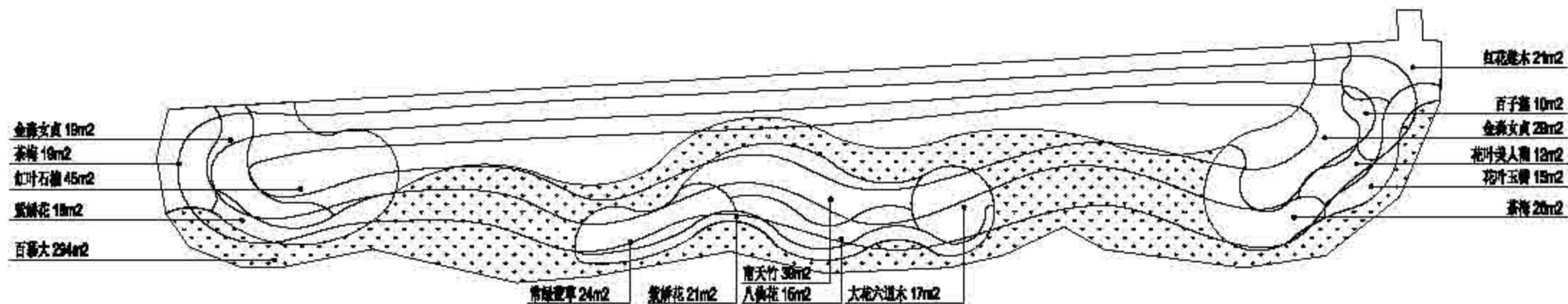
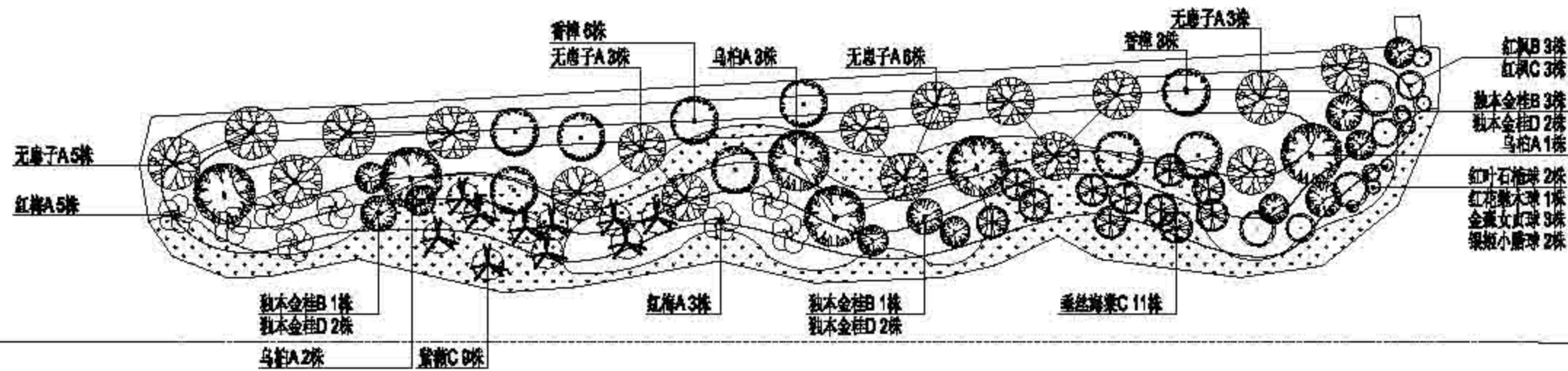

 上海园林绿化设计有限公司 Benju Forestry	项目名称	设计人	审核人	专业	日期	日期	比例	日期	设计单位
				作业设计	2022	2022	1:300	2022	上海市崇明区林业站
				设计	2022	2022	1:300	2022	2022年崇明区公益林抚育项目
				审核	2022	2022	1:300	2022	港沿镇新垦农场重点农区改造分区种植平面图

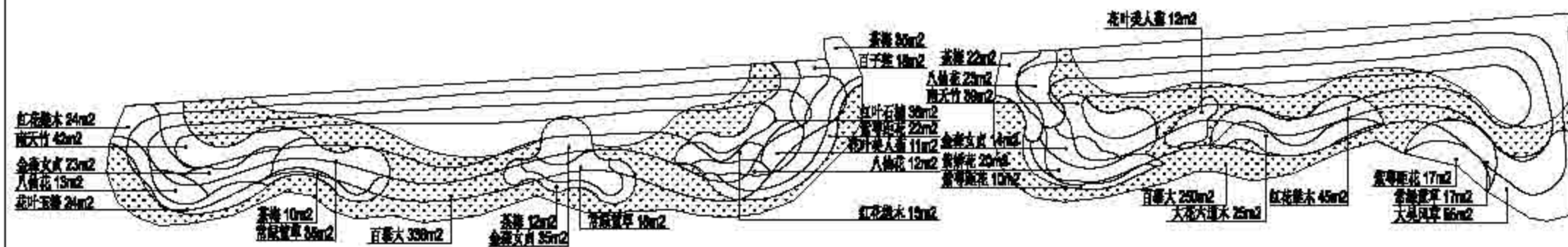
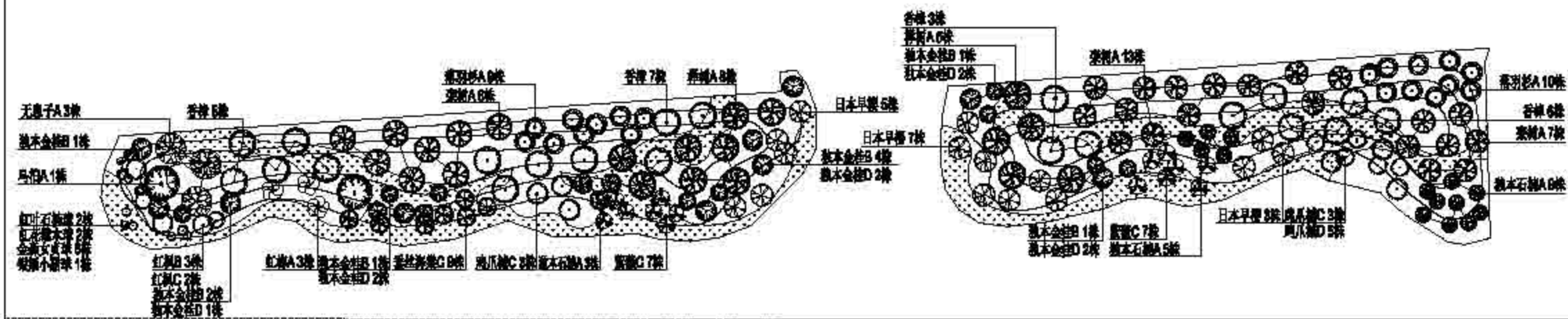

上海市林业设计有限公司  
Benju Forestry

日期	2022
设计人	顾正玲
审核人	施勤

专业	作业设计
日期	2022
图号	05-04-03

比例	1:500
日期	2022
图名	2022年崇明区公益林抚育项目
图例	港沿镇新基农场重点抚育改造分区二种植平面图

设计	2022
审核	2022
日期	05-04-03

设计	上海市崇明区林业站
审核	2022年崇明区公益林抚育项目
图例	港沿镇新基农场重点抚育改造分区二种植平面图

序号	苗木名称	规格 (cm) 指			干球	二级	数量	备注
		冠径(D)	冠径(P)	高度(H)				
一、乔灌木								
1	香樟	8.1-10.0	351-400	501-550	80	株	30	冠形饱满，分支点大于350，冠幅与高度
2	大叶女贞	8.1-10.0	351-400	501-550	80	株	30	冠形饱满，冠形优美，枝冠四角状
3	栾树A	8.1-10.0	351-400	501-550	80	株	28	枝干饱满，冠形优美，枝冠四角状
4	马褂木	8.1-10.0	351-400	501-550	80	株	7	枝干饱满，冠形优美，枝冠四角状
5	樟树A	8.1-10.0	351-400	501-550	80	株	12	冠形饱满，冠形优美，枝冠四角状
6	雪松A	7.1-8.0	301-350	400	60	株	19	枝干优美，枝冠四角状
7	广玉兰A	7.1-8.0	351-400	501-550	60	株	17	枝干饱满，冠形优美，枝冠四角状
8	广玉兰B	08.1-10.0	281-300	251-300	80	株	15	冠形优美，枝干饱满
9	广玉兰C	08.1-10.0	351-380	301-350	80	株	6	冠形优美，枝叶繁茂，枝冠四角状
	广玉兰D	07.1-8.0	301-350	301-350	60	株	7	冠形优美，枝叶繁茂，枝冠四角状
10	红枫A	08.1-10.0	351-380	251-300	80	株	6	冠形优美，枝叶繁茂，枝冠四角状
	红枫B	07.1-8.0	201-250	221-250	60	株	3	冠形优美，枝叶繁茂，枝冠四角状
11	红枫C	07.1-8.0	301-350	301-350	60	株	11	冠形优美，枝冠四角状
12	紫薇A	08.1-10.0	351-380	301-350	70	株	21	冠形优美，枝冠四角状
13	广玉兰B	07.1-8.0	281-300	251-300	60	株	15	冠形饱满，枝冠四角状
	广玉兰C	08.1-10.0	221-250	221-250	70	株	15	冠形饱满，枝冠四角状
14	垂丝海棠	08.1-10.0	181-200	181-200	70	株	30	冠形优美，枝冠四角状

二、球								
1	红枫球	121-150	121-150	40	株	4	球形饱满，不脱脚	
2	红枫球	121-150	121-150	40	株	3	球形饱满，不脱脚	
3	金边女贞球	101-120	101-120	30	株	9	球形饱满，不脱脚	
4	红枫球	101-120	101-120	30	株	3	球形饱满，不脱脚	

三、地被							
1	红花木	26-30	31-40	m <sup>2</sup>	100		36株/m <sup>2</sup>
2	金边女贞	26-30	41-50	m <sup>2</sup>	120		26株/m <sup>2</sup>
3	八仙花	31-40	41-50	m <sup>2</sup>	61		3-5株/株，20株/株
4	老六竹	26-30	51-60	m <sup>2</sup>	150		26株/m <sup>2</sup>
5	大花八角木	26-30	31-40	m <sup>2</sup>	42		36株/m <sup>2</sup>
6	茶梅	26-30	31-40	m <sup>2</sup>	121		36株/m <sup>2</sup>
7	红日广梅	21-25	31-40	m <sup>2</sup>	81		26株/m <sup>2</sup>
8	紫萼草	21-25	31-40	m <sup>2</sup>	94		26株/m <sup>2</sup>
9	花叶广梅	16-20	16-20	m <sup>2</sup>	39		26株/m <sup>2</sup>
10	花叶美人蕉		31-40	m <sup>2</sup>	35		4株/m <sup>2</sup>
11	大吴风草	16-20	16-20	m <sup>2</sup>	55		26株/m <sup>2</sup>
12	紫萼草	21-25	31-40	m <sup>2</sup>	60		36株/m <sup>2</sup>
13	广日广梅	21-25	31-40	m <sup>2</sup>	28		3-5株/株，25株/株
14	紫萼草	11-20	11-20	m <sup>2</sup>	49		36株/m <sup>2</sup>
15	广日广梅			m <sup>2</sup>	120		
16	广日广梅			m <sup>2</sup>	750		4930株/m <sup>2</sup>

 上海园林绿化设计有限公司 Benju Forestry	项目负责人	联系人	审核	作业设计	审定	盖章	日期	2022	设计	上海市崇明区林业站	
				曹宇	顾正琦	曹宇	盖章	日期		1248	2022年崇明区公益林抚育项目
				曹宇	曹宇	曹宇	05-04-04			1248	港沿镇新垦农场重点抚育改造苗木

# 2022年崇明区公益林抚育项目(新河镇区域)

作 业 设 计 图 纸

上海森橘林业规划设计有限公司

2022

## 图 纸 目 录

序号	图 号	图 纸 名 称	图 幅	备 注
01	00-00-01	图纸目录1	A3	
02	00-00-02	抚育施工技术要求	A3	
03	00-00-03	支撑绑扎示意详图	A3	
04	00-00-04	新河镇抚育区域总图	A3	
05	00-00-05	养殖分场林地分布图	A3	
06	00-00-06	兴教村林地分布图	A3	
07	00-00-07	卫东村林地分布图	A3	
08	01-01-01	新河镇-养殖分场抚育地块现状调查分区总图	A3	
09	01-01-02	新河镇-养殖分场抚育地块现状调查分区图一	A3	
10	01-02-01	新河镇-养殖分场抚育地块作业设计分区总图	A3	
11	01-02-02	新河镇-养殖分场抚育地块作业设计分区图一	A3	
12	02-01-01	新河镇-兴教村抚育地块现状调查分区总图	A3	
13	02-01-02	新河镇-兴教村抚育地块现状调查分区图一	A3	
14	02-01-03	新河镇-兴教村抚育地块现状调查分区图二	A3	
15	02-01-04	新河镇-兴教村抚育地块现状调查分区图三	A3	
16	02-01-05	新河镇-兴教村抚育地块现状调查分区图四	A3	
17	02-01-06	新河镇-兴教村抚育地块现状调查分区图五	A3	
18	02-02-01	新河镇-兴教村抚育地块作业设计分区总图	A3	
19	02-02-02	新河镇-兴教村抚育地块作业设计分区图一	A3	
20	02-02-03	新河镇-兴教村抚育地块作业设计分区图二	A3	
21	02-02-04	新河镇-兴教村抚育地块作业设计分区图三	A3	
22	02-02-05	新河镇-兴教村抚育地块作业设计分区图四	A3	
23	02-02-06	新河镇-兴教村抚育地块作业设计分区图五	A3	
24	03-01-01	新河镇-卫东村抚育地块现状调查分区总图	A3	
25	03-01-02	新河镇-卫东村抚育地块现状调查分区图一	A3	
26	03-01-03	新河镇-卫东村抚育地块现状调查分区图二	A3	
27	03-01-04	新河镇-卫东村抚育地块现状调查分区图三	A3	
28	03-02-01	新河镇-卫东村抚育地块作业设计分区总图	A3	

## 图 纸 目 录

序 号	图 号	图 纸 名 称	图 幅	备 注
29	03-02-02	新河镇-卫东村抚育地块作业设计分区图一	A3	
30	03-02-03	新河镇-卫东村抚育地块作业设计分区图二	A3	
31	03-02-04	新河镇-卫东村抚育地块作业设计分区图三	A3	
32	02-03-1.1	新河镇兴教村重点抚育改造景观总图	A1	
33	02-03-2.1	新河镇兴教村重点抚育改造景观详图	A3	
34	02-04-01	新河镇兴教村重点抚育改造种植总平面及分区图	A3	
35	02-04-02	新河镇兴教村重点抚育改造分区一上木种植平面图	A3	
36	02-04-03	新河镇兴教村重点抚育改造分区一下木种植平面图	A3	
37	02-04-04	新河镇兴教村重点抚育改造分区二上木种植平面图	A3	
38	02-04-05	新河镇兴教村重点抚育改造分区二下木种植平面图	A3	
39	02-04-06	新河镇兴教村重点抚育改造分区三种植平面图	A3	
40	02-04-07	新河镇兴教村重点抚育改造分区四种植平面图	A3	
41	02-04-08	新河镇兴教村一般抚育改造补植平面图	A3	
42	02-04-09	新河镇兴教村抚育改造苗木表	A3	



上海市崇明区林业站  
Benju Forestry

日期

页次

类别

作业设计

工程

说明

日期

2022

图例

上海市崇明区林业站

工程

2022年崇明区公益林抚育项目

图例

图纸目录1

## 抚育施工技术要求

### 1. 间伐:

1.1. 伐除对象: 根据现场已号木标记进行伐除; 现场标记有三种样式, 第一种为圆圈标记、圆圈中带×标记、×标记(整体以圆圈标记为主, 新港村部分林已有圆圈标记, 故增加圆圈带×标记), 代表伐除; 第二种为箭头标记, 代表同一树种箭头方向整排伐除; 第三种为圆圈上方加箭头, 代表地块同一树种隔一株伐一株。



林地中有圆圈与圆圈带×, 以后者为准(新港村部分林地)



圆圈带箭头为间隔一株伐一株(排头三到四株有标记)

1.2. 施工过程中认真阅读现状调查表中备注及图纸中线框, 部分地块备注及图纸中标明树种全伐, 故现场无喷漆。

1.3. 设计表中清理枯死木, 现场无喷漆, 根据现场林木枯死情况清理枯立木;

1.4. 间伐病虫害严重的林木, 应清理出林地进行无害化处理。

1.5. 采伐树木时, 伐桩高度应保留露土不高于10cm。

### 2. 修枝:

2.1. 郁闭度较高, 枝干枯死严重, 修去枯死枝, 修去树冠下部1~2轮活枝;

2.2. 幼龄林阶段修枝后保留冠长不低于树高的2/3, 枝桩尽量修平, 剪口不能伤害树干的韧皮部和木质部;

2.3. 中龄林阶段修枝后保留冠长不低于树高的1/2, 枝桩尽量修平, 剪口不能伤害树干的韧皮部和木质部;

2.4. 修枝后, 枝条应现场粉碎就地还林, 还林厚度保持均匀; 或外运自行处理, 不得在林地中堆集。

### 3. 修整沟渠:

因树叶堵塞垄沟, 所有地块排水不畅, 需全面人工修整垄沟。在原有垄沟基础上修整开挖, 保证上宽0.5米, 下宽0.3米, 深度0.3米以上, 并与周边泔沟相通。

### 4. 补植:

4.1. 补植树种的规格、数量应与清单保持一致; 补植苗木质量严格按照生态公益林建设技术规程;

4.2. 要及时做好绑扎固定工作, 对一般抚育区域苗木采用毛竹扁担桩(花灌木类)、毛竹三角桩(胸径6cm以下乔木)、毛竹四角桩(胸径6cm以上乔木);

重点抚育地块苗木采用树棍扁担桩(花灌木类)、树棍三角桩(胸径6cm以下乔木)、树棍四角桩(胸径6cm以上乔木); 在接口处用麻布包裹以减少对苗木的损伤(绑扎桩与林木之间禁止使用铁钉直接固定)。(见撑绑扎详图)

### 5. 技术保障:

施工完成后, 需加勤日常养护。在养护期间, 突发不可预见自然灾害, 新补植苗木遇死亡、倒伏等, 由施工单位负责更换苗木、支撑等; 林地中原有苗木遇自然灾害死亡、断杆、倒伏等, 由乡镇养护单位负责后续清理。

 上海崇明区林业站 Benju Forestry	项目编号	负责人	设计单位	作业设计	中 文	施 册	日 期	2023	编制单位	上海市崇明区林业站
				编 者	顾正琦	编 者	施 册	日 期	工 程 编 号	2022年崇明区公益林抚育项目
				审 核	施 册	图 号	00-00-02		编 制 人	抚育施工技术要求



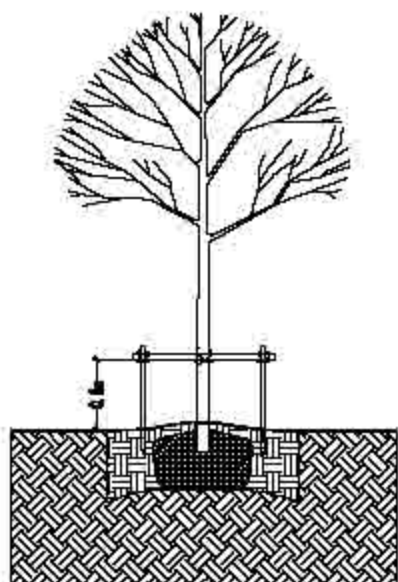

扁担桩



① 绑扎标准示意图01

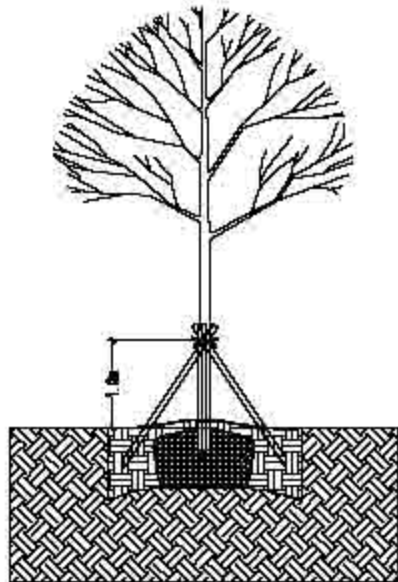

三角桩

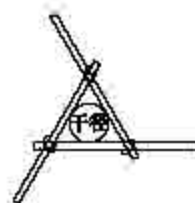

② 绑扎标准示意图02

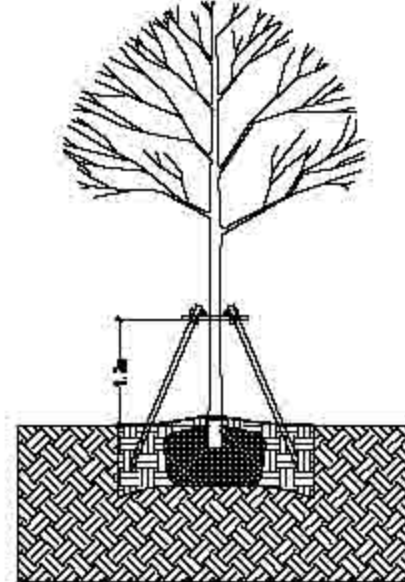

四角桩

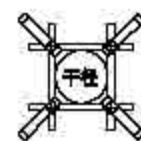

③ 绑扎标准示意图03

### 苗木支撑绑扎要求说明：

总体原则：根据树种、苗木规格分类进行支撑绑扎：

#### 1、乔木：

- 1) 一般抚育区域胸径大于6cm的乔木需采用毛竹以四角撑进行绑扎；胸径小于6cm的乔木需采用毛竹以三角撑形式进行绑扎；重点抚育地块胸径大于6cm的乔木需采用树棍以四角撑进行绑扎；胸径小于6cm的乔木需采用树棍以三角撑形式进行绑扎；
- 2) 毛竹及树棍的平均直径必须大于1.5厘米以上，胸径大于6cm的乔木竹杆/树棍长度2.0米以上，胸径小于6cm的乔木竹杆/树棍长度1.5米以上；
- 3) 三角桩绑扎高度在畦面往上1.0米，四角桩绑扎高度在畦面往上1.2米，植入畦内深度均不低于30厘米；
- 4) 被绑树木主干处必须用麻布等材料进行保护，绑扎应牢固。

#### 2、花灌木：

- 1) 一般抚育区域采用毛竹以扁担桩形式进行绑扎；重点抚育地块采用树棍以扁担桩形式进行绑扎（丛生品种不需要绑扎）；
- 2) 竹杆/树棍的平均直径必须大于1.5厘米以上，竹杆/树棍长度1.1米以上；
- 3) 绑扎高度在畦面往上0.8米，植入畦内深度不低于30厘米；
- 4) 被绑树木主干处必须用麻布等材料进行保护，绑扎应牢固。

具体规格根据现场施工调整

 上海崇明区林业站 Benju Forestry	日期	设计人	设计阶段	作业设计	审核	日期	2023	设计单位	上海市崇明区林业站
			设计	顾正琦	审核	日期	00-00-03	工程名称	2022年崇明区公益林抚育项目
			审核	施勇	审核			图名	支撑绑扎示意图

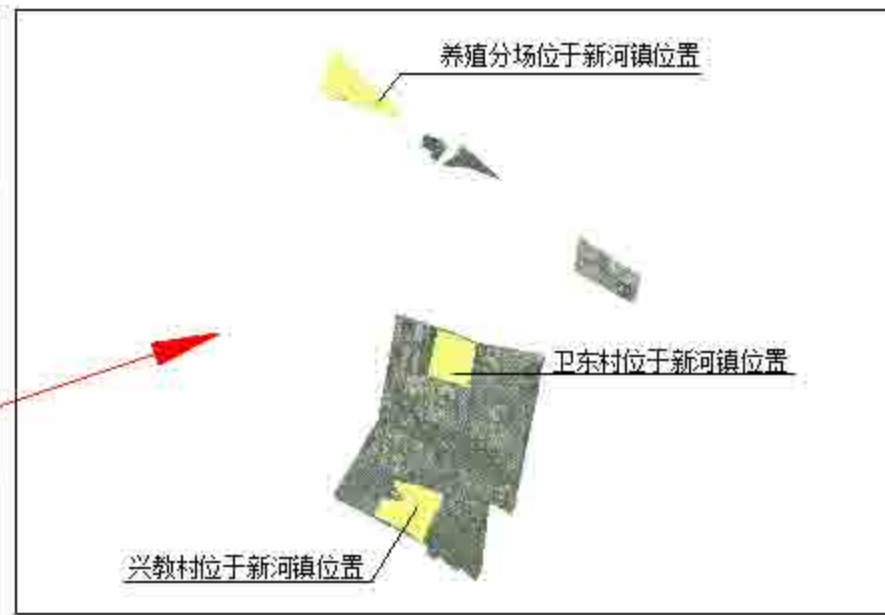
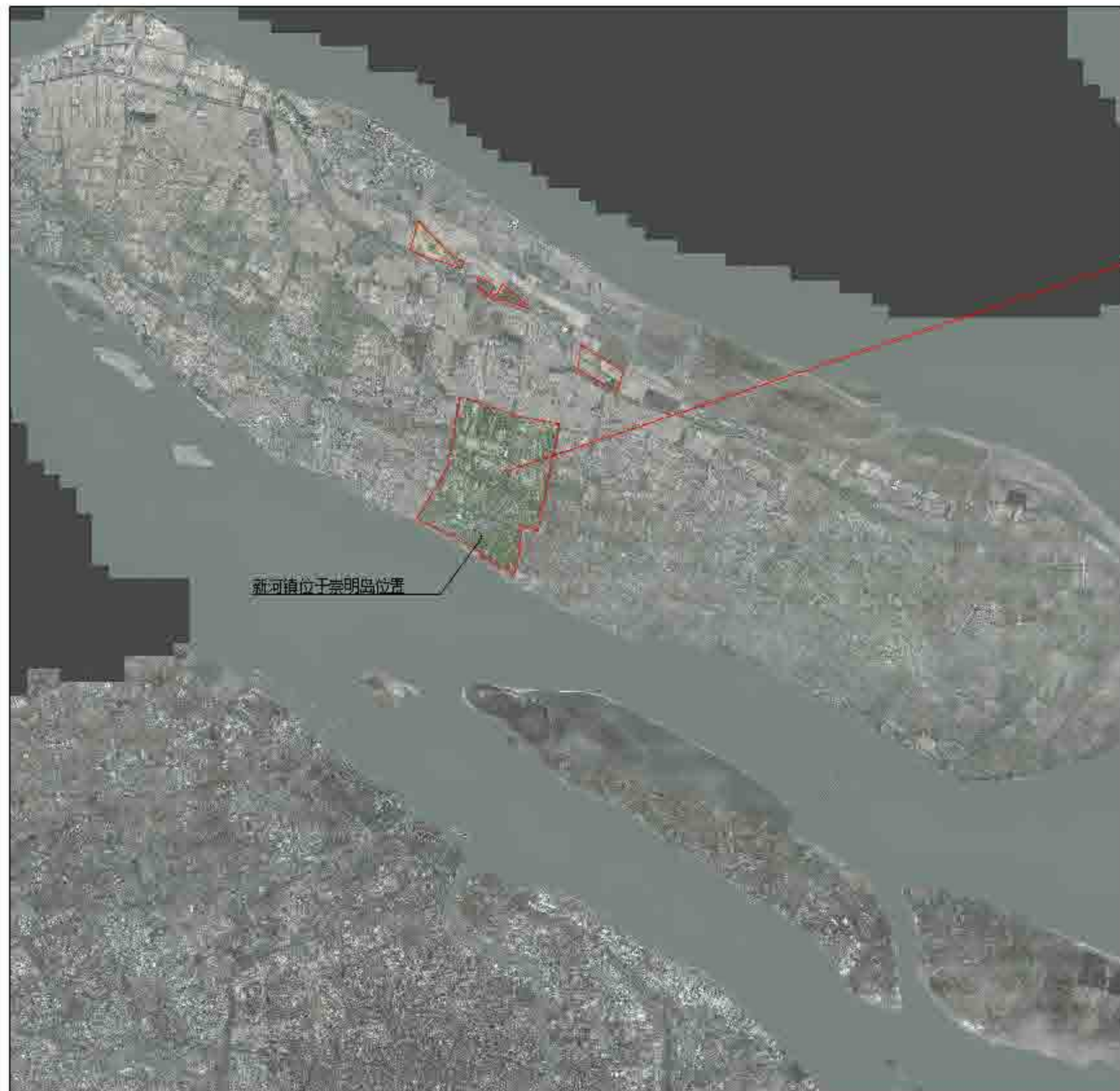

 上海园林绿化设计有限公司 Benju Forestry	项目名	负责人	编制	作业设计	审定	盖章	日期	2022	编制	上海市崇明区林业站
				主笔	审核				日期	2022年崇明区公益林抚育项目
				审核	编制	日期	00-00-01			日期



 上海园林绿化设计有限公司 Benju Forestry	项目号	设计人	审核人	作业设计	审定	版面	日期	2022	设计单位	上海市崇明区林业站
				主审	顾正琦	制图	沈勤	比例	工程号	2022年崇明区公益林抚育项目
				中审	沈勤	审核人	00-00-05		图名	养殖分场林地分布图



上海市崇明区林业站  
Benju Forestry

项目	兴教村	设计	设计	日期	2022	设计	上海市崇明区林业站
设计		设计	设计	日期		设计	2022年崇明区公益林抚育项目
设计		设计	设计	日期	00-00-06	设计	兴教村林地分布图

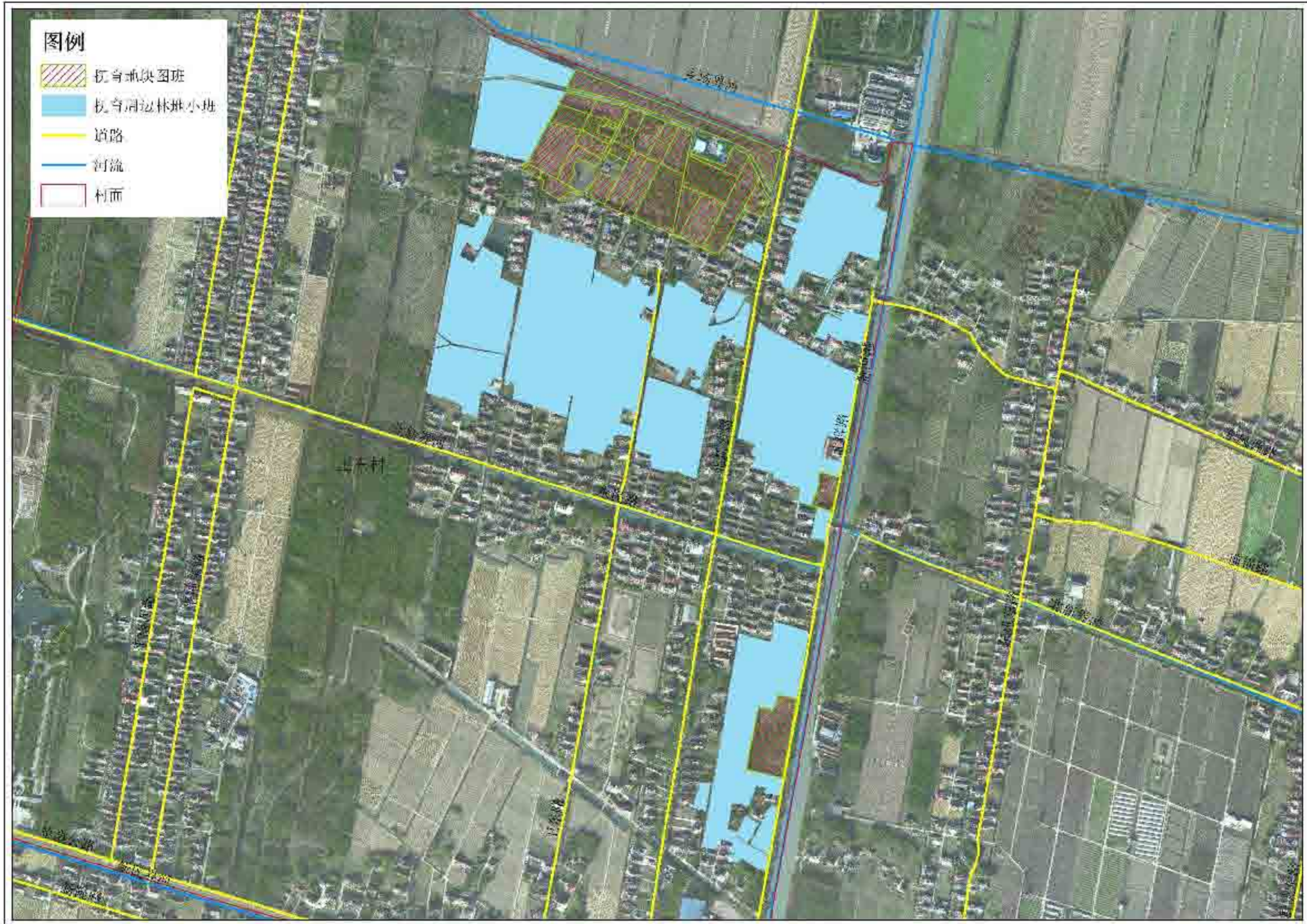

**图例**

- 抚育区块图斑
- 抚育区块林班小班
- 道路
- 河流
- 村面



上海城市林业设计有限公司  
Shenju Forestry

项目名称	卫东区	设计人	俞正琦	审核	俞正琦	日期	2022	设计单位	上海市崇明区林业站
项目地点		设计日期	2022	审核日期		比例		项目编号	2022年崇明区公益林抚育项目
项目内容		设计阶段	00-00-07	审核阶段				图名	卫东村林地分布图



 上海城市林业设计咨询有限公司 Benju Forestry	项目号	负责人	编制	作业设计	审定	日期	2022	编制	上海市崇明区林业站
				设计	审核	比例	1:3000	日期	2022年崇明区公益林抚育项目
				审核	日期	01-01-01		日期	新河镇一养殖分场抚育地块现状调查总图

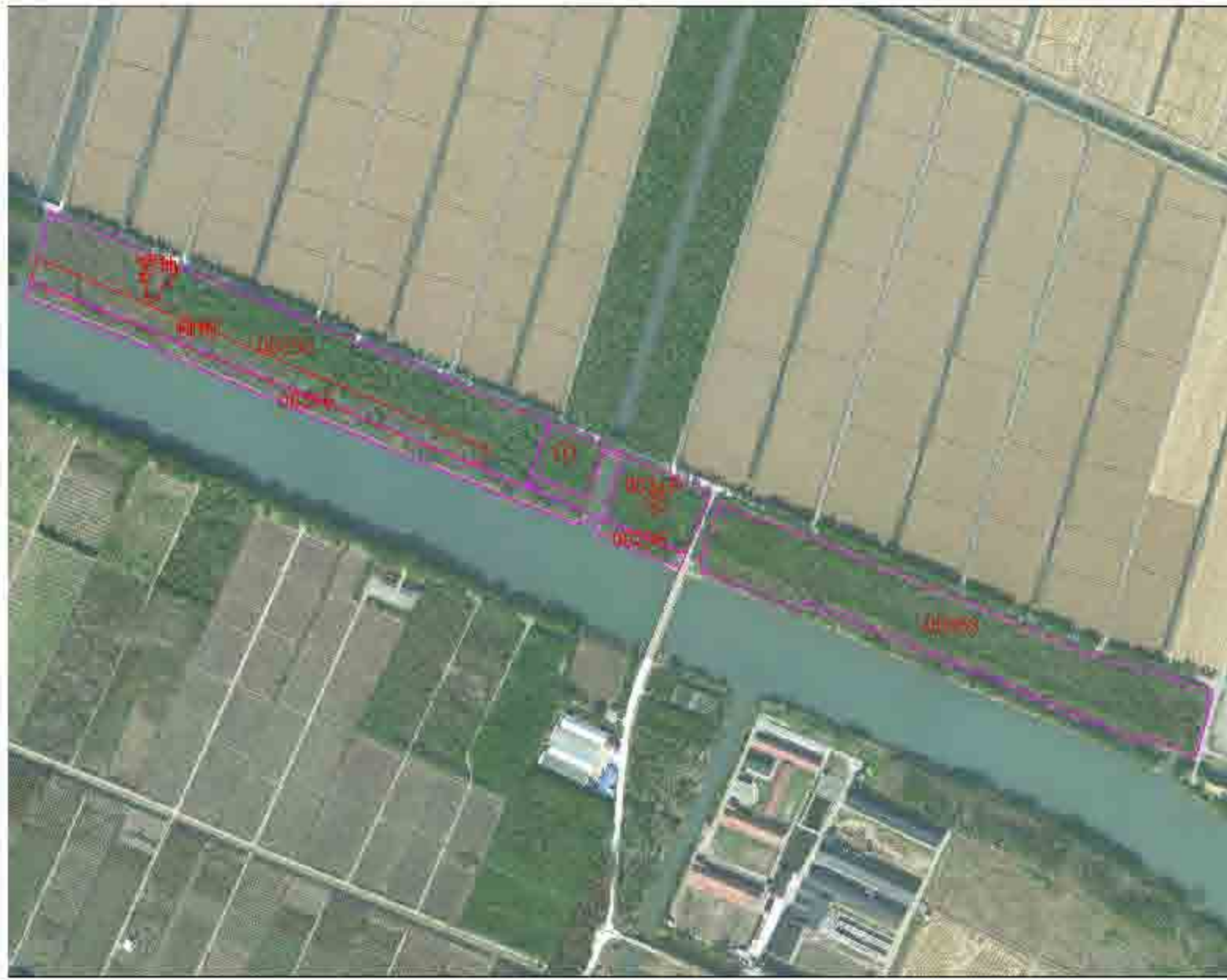

2022年崇明区公益林抚育项目 新河镇现状调查表 养殖分场

小班号	小班面积(亩)	树种组成			现场考察结果及意见(具体施工见图纸及作业设计表)
		名称	规格	实际数量	
00292	22.0	重阳木	Φ12-18	23	重阳木处需补植(见图), 工程结束后, 应进行适地适树, 在现有林长趋势, 全林后需补植(见图); 小班内香樟、女贞、重阳木等部分;
			Φ13-22	206	
		马褂木	Φ13-15	102	
			规格	8	
		栎类	规格	263	
		香樟	Φ15-18	137	
Φ13-22	456				
00296	22.5	女贞	Φ8-10	310	伐女贞
			Φ12-15	20	
		栎类	Φ12-15	20	
		高杆红竹类	Φ8-10	17	
		女贞	Φ12-15	147	
		香樟	Φ10-15	18	
		重阳木	Φ25-30	4	
		龙柏	Φ8-10	420株	
00319	20.5	女贞	Φ8-10	31株	香樟全伐; 当地麻竹全伐; 伐后补植11种*14种规格, 20%补植; 伐后补植*规格, 东平等规格;
			规格	80株	
00350	37.1	香樟	Φ20-25	133	香樟全伐; 伐后(伐女贞)主林缘口保留3株, 其余全伐; 女贞全伐; 龙柏全伐; 规格, 东平等规格;
			Φ8-10	9	
		女贞	Φ12-15	1193	
			Φ13-20	124	
		马褂木	规格	10	
			Φ12-15	210	
		规格	7		
		重阳木	Φ15-20	3	
栎类	Φ8-10	38株			
龙柏	Φ8-10	15株			
松类	Φ350	10株			
规格	规格	2株			

上海园林绿化设计有限公司 Benju Forestry	项目号	设计人	审核人	作业设计	日期	日期	日期	日期	日期	日期	日期
				顾正琦	2022	2022	2022	2022	2022	2022	2022
				施勤	1:4500	01-01-02					

上海市崇明区林业站  
2022年崇明区公益林抚育项目  
新河镇-养殖分场抚育地块现状调查分区图一



 上海园林绿化设计有限公司 Benju Forestry	项目名	负责人	编制	作业设计	审定	日期	2022	设计	上海市崇明区林业站
			设计	顾正琦	审核	日期	1:3000	工程	2022年崇明区公益林抚育项目
			审核	施勤	日期	01-02-01		图例	新河镇-养殖分场抚育地块作业设计总图



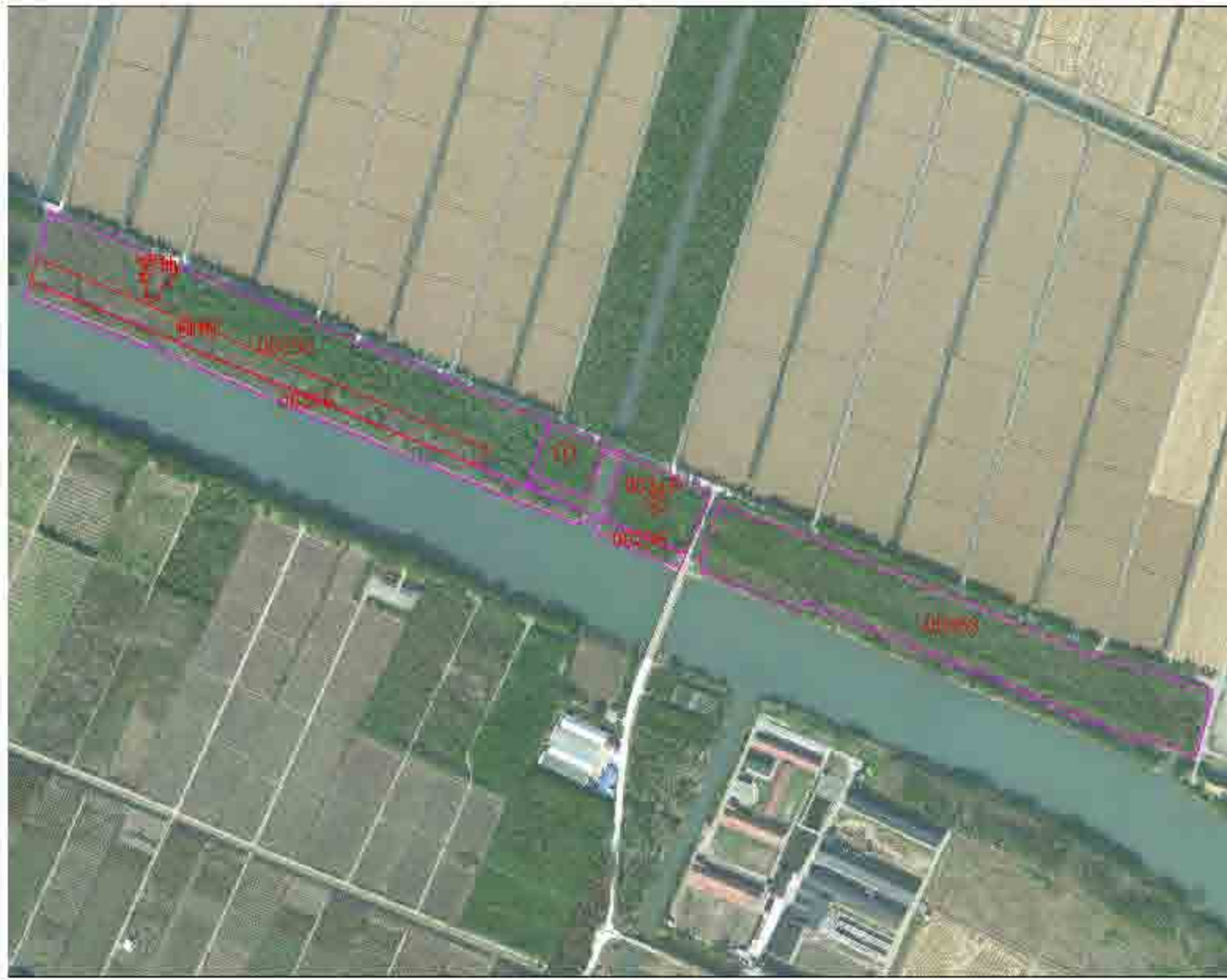

2022年崇明区公益林抚育项目 新河镇作业设计 一览表 养殖分场

小班号	抚育作业设计										备注	
	类型	间伐(乔木)			割草		补植			修枝		
		树种	规格	数量(株)	树种	数量	树种	规格	数量(株)	树种		数量(株)
00292	间伐 小类	青冈	φ12-15	105			青冈	φ4-D	183	青冈、 栎类	645	生态公益林
		栎类	栎类	171			青冈栎	φ4-D	101			
		栎类	φ15-18	150			栎类	φ4-E	375			
		栎类	φ8-10	45								
		栎类	φ10-18	20								
00296	间伐	栎类	φ12-15	41					栎类、 栎类	173		
00310	间伐 小类	栎类	φ8-10	4			青冈栎 栎类	φ4-E	180	栎类	184	生态公益林
		栎类	φ12-15	356								
00328	间伐 补植 割草	栎类	φ12-15	146	栎类 栎类	2	青冈栎 栎类	φ4-E	120	栎类、 栎类	188	生态公益林
		栎类	φ18-20	110								
		栎类 栎类	栎类	17								



上海本居林业设计有限公司  
Benju Forestry

项目号	设计人	审核人	日期	2022	设计	上海市崇明区林业站
	顾正琦	施勤	01-02-02	1:4500	施勤	2022年崇明区公益林抚育项目
						新河镇-养殖分场抚育地块作业设计分区图一

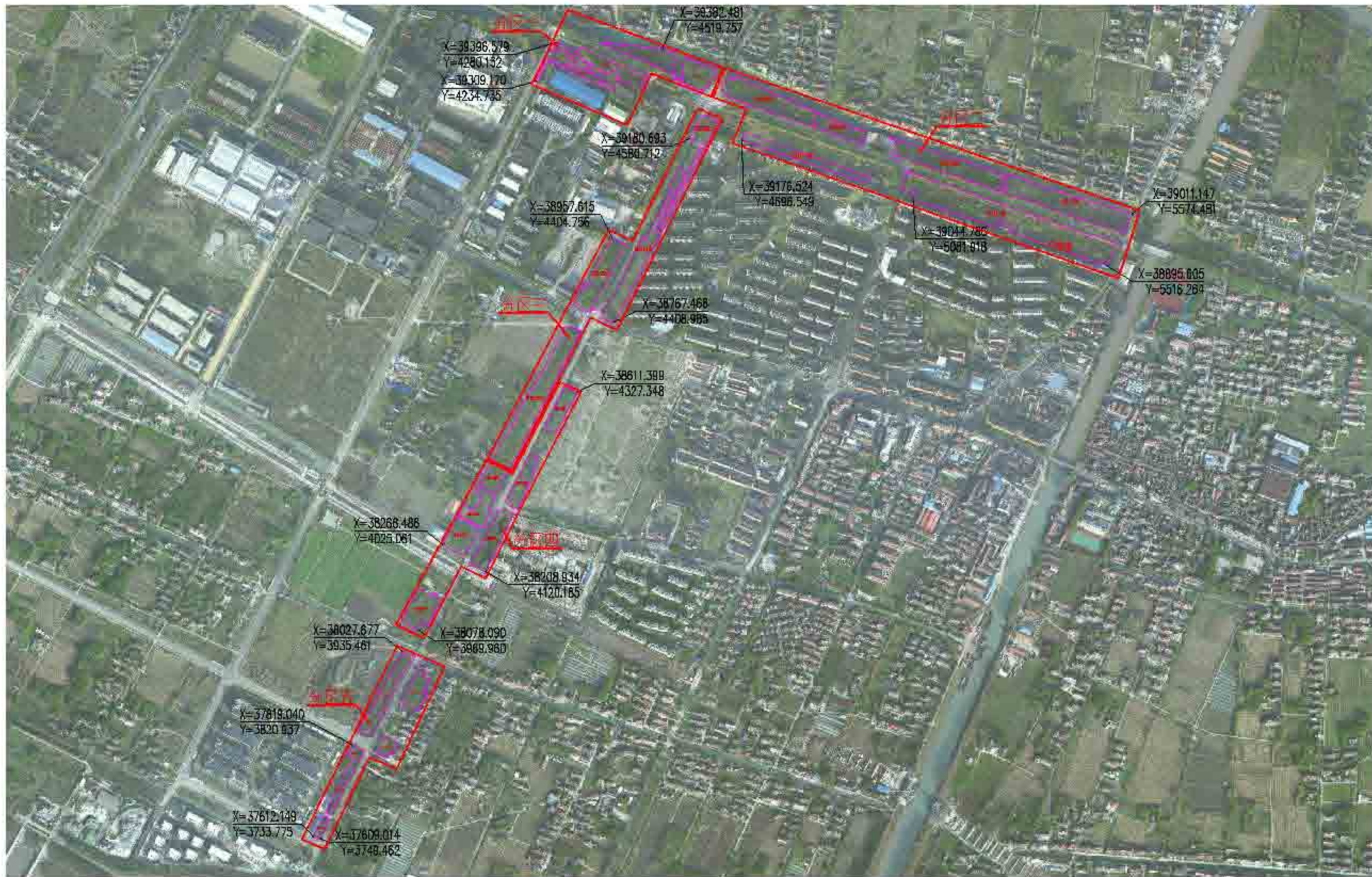

 上海崇明区林业站 Benju Forestry	项目书	设计人	审核人	作业设计	日期	2022	比例	1:8000	设计单位	上海市崇明区林业站
				设计	日期				项目名称	2022年崇明区公益林抚育项目
				审核	日期	02-01-01			项目内容	新河镇一兴村抚育地块现状调查总图

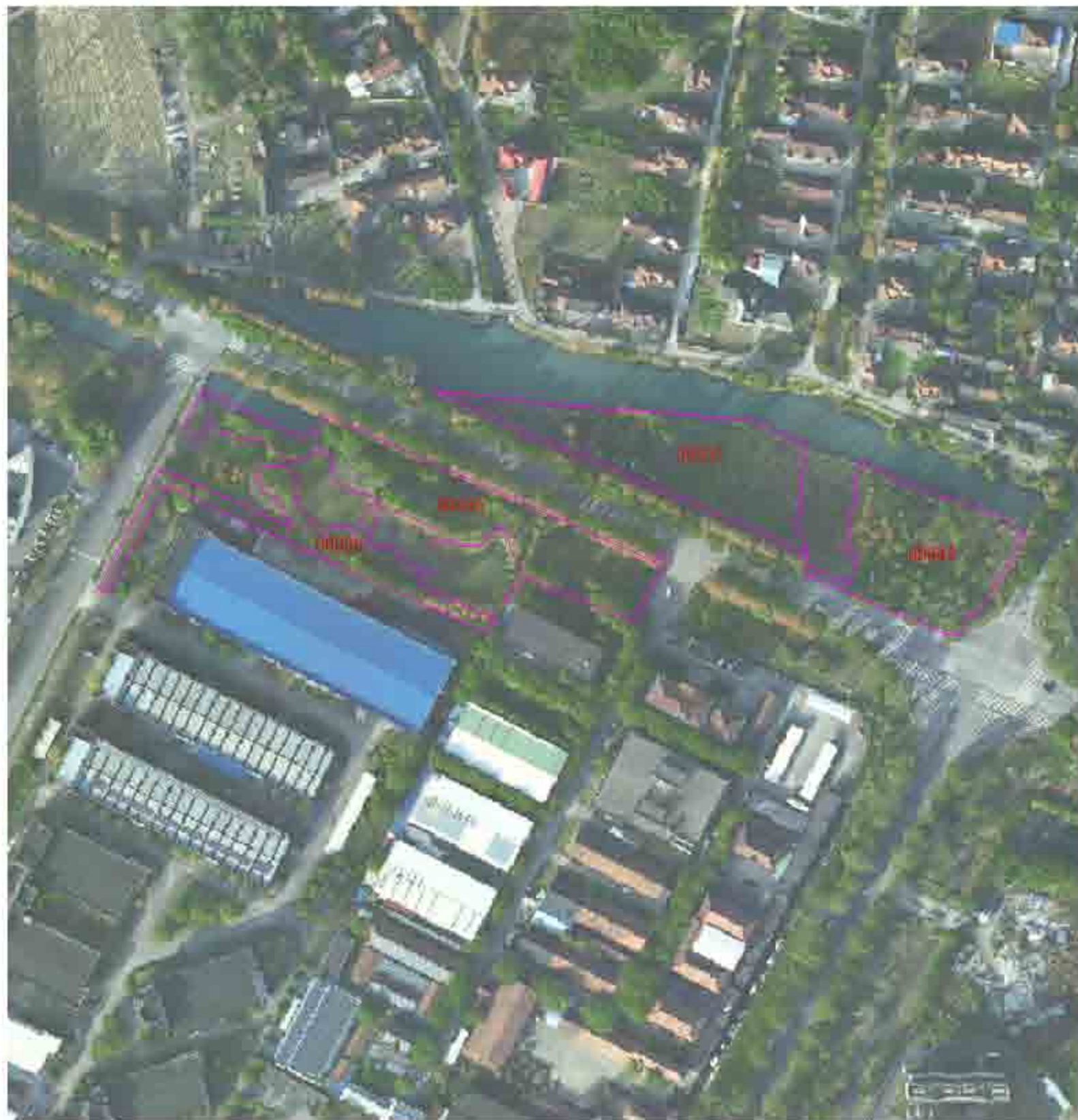

2022年崇明区公益林抚育项目--新河镇现状调查表--兴教村

小班号	小班面积 (亩)	统计口径			现场考察结果及意见(具体 施工见图纸及作业设计表)
		名称	规格	实际数量	
001-0	5.7	卫矛	φ13-20 冠幅	4	
		广玉兰	φ12-15	2	
		朴树	φ13-18	3	
		广玉兰	φ12-15	13	
		栎类	φ13-18	20	
		香樟	φ13-20	6	
		榿木	φ8	1	
		垂柳	φ13-20	2	
		榿木	φ13-18	1	
		丹桂	1200	10株	
		广玉兰	1100	2株	
瓜子黄杨	1200	9株			
红继木	78-6	3株	伐后清理 部分自然生长		
广玉兰	φ12-15	5			
广玉兰	φ12-15	20			
女贞	φ3-10	1			
香樟	φ13-18	15			
玉海棠	φ3-10	1			
朴树	<φ8	2			
水杉	φ13-20	8			
国槐	φ3-10	11			
榿木	φ12-15	18			
榿木	1150	11株			
女贞	φ13-12	40株			
榿木		12株	伐后清理		
水杉	φ13-20	5			
广玉兰	φ22-24	2			
朴树	φ23-22	2			
栎类	φ13-15	20			
广玉兰	φ13-18	1			
丹桂	1200	20株			
香樟	φ13-20	51			
女贞	φ13-20	11			
广玉兰	1100	18株			
广玉兰	φ13-18 冠幅	10			
广玉兰	冠幅	3			
榿木	112-10	1株			
榿木	112-8	24株			
榿木	112-10	22株			
榿木	112-8	24			
榿木	φ22-24	9			
榿木	φ13-20	1			
国槐	φ13-18	1			
广玉兰	112-15	21株			
榿木	φ13-20	1			
榿木	112-15	12株			
榿木	112-8	10株			
榿木	φ3-10	1			
榿木	<φ8	1株			
榿木	112-8	1株			
白皮松	<φ8	2株			
榿木	112-8	6株			
榿木	112-18	13株			
榿木	φ13-18				

 上海本居林业设计有限公司 Benju Forestry	项目号	负责人	编制	作业设计	审定	盖章	日期	2022	审核	上海市崇明区林业站
				编制	编制	编制	编制	1:2000	审核	2022年崇明区公益林抚育项目
				审核	编制	编制	02-01-02		审核	新河镇-兴教村抚育地块现状调查分区图一



2022年崇明区公共绿地项目地块现状调查表表头-兴教村

小类号	大类号	树种名称			规格	数量	备注
		名称	规格	数量			
0101	0101	樟	100x100	1	种植于居民区绿化带内		
		悬铃木	100x100	1			
		榿木	100x100	1			
		榿木	100x100	1			
		榿木	100x100	1			
		榿木	100x100	1			
		榿木	100x100	1			
		榿木	100x100	1			
		榿木	100x100	1			
		榿木	100x100	1			
0102	0102	榿木	100x100	1	种植于居民区绿化带内		
		榿木	100x100	1			
		榿木	100x100	1			
		榿木	100x100	1			
		榿木	100x100	1			
		榿木	100x100	1			
		榿木	100x100	1			
		榿木	100x100	1			
		榿木	100x100	1			
		榿木	100x100	1			
0103	0103	榿木	100x100	1	种植于居民区绿化带内		
		榿木	100x100	1			
		榿木	100x100	1			
		榿木	100x100	1			
		榿木	100x100	1			
		榿木	100x100	1			
		榿木	100x100	1			
		榿木	100x100	1			
		榿木	100x100	1			
		榿木	100x100	1			
0104	0104	榿木	100x100	1	种植于居民区绿化带内		
		榿木	100x100	1			
		榿木	100x100	1			
		榿木	100x100	1			
		榿木	100x100	1			
		榿木	100x100	1			
		榿木	100x100	1			
		榿木	100x100	1			
		榿木	100x100	1			
		榿木	100x100	1			
0105	0105	榿木	100x100	1	种植于居民区绿化带内		
		榿木	100x100	1			
		榿木	100x100	1			
		榿木	100x100	1			
		榿木	100x100	1			
		榿木	100x100	1			
		榿木	100x100	1			
		榿木	100x100	1			
		榿木	100x100	1			
		榿木	100x100	1			

 上海本居林业设计有限公司 Benju Forestry	项目号	设计人	审核人	专业	日期	比例	日期	比例	比例	比例	比例
				作业设计	日期	比例	比例	比例	比例	比例	比例
				设计	日期	比例	比例	比例	比例	比例	比例

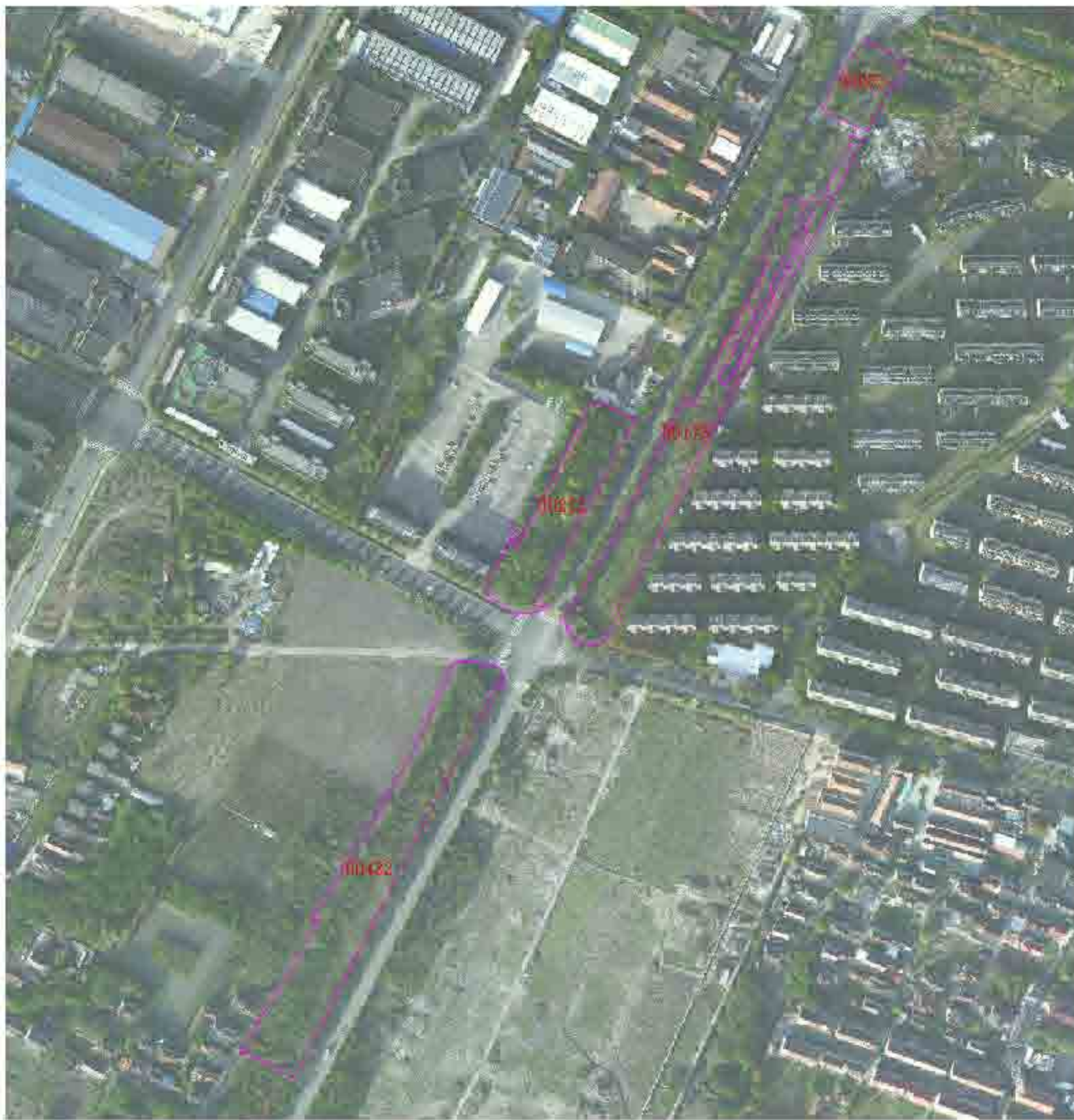

2022年崇明区公益林培育工程一期实施地块现状调查一览表(分小区)

小区号	小班面积 (亩)	树种/规格		其他工程措施或 其他造林工程内容 (及下年度作业表)				
		名称	实际总量					
0101	11.1	青栎	φ10-20	8	2022年(10-24%)			
		青栎	φ10-20	11				
		青栎	φ10-20	11				
		青栎	φ10-20	11				
		青栎	φ10-20	11				
		青栎	φ10-20	11				
		青栎	φ10-20	11				
		青栎	φ10-20	11				
		青栎	φ10-20	11				
		青栎	φ10-20	11				
		青栎	φ10-20	11				
		青栎	φ10-20	11				
		青栎	φ10-20	11				
		青栎	φ10-20	11				
		青栎	φ10-20	11				
		0102	11.1	青栎		φ10-20	8	2022年(10-24%)
青栎	φ10-20			11				
青栎	φ10-20			11				
青栎	φ10-20			11				
青栎	φ10-20			11				
青栎	φ10-20			11				
青栎	φ10-20			11				
青栎	φ10-20			11				
青栎	φ10-20			11				
青栎	φ10-20			11				
青栎	φ10-20			11				
青栎	φ10-20			11				
青栎	φ10-20			11				
青栎	φ10-20			11				
0103	11.1			青栎	φ10-20	8	2022年(10-24%)	
				青栎	φ10-20	11		
		青栎	φ10-20	11				
		青栎	φ10-20	11				
		青栎	φ10-20	11				
		青栎	φ10-20	11				
		青栎	φ10-20	11				
		青栎	φ10-20	11				
		青栎	φ10-20	11				
		青栎	φ10-20	11				
		青栎	φ10-20	11				
		青栎	φ10-20	11				
		青栎	φ10-20	11				
		青栎	φ10-20	11				
		0104	11.1	青栎	φ10-20	8		2022年(10-24%)
				青栎	φ10-20	11		
青栎	φ10-20			11				
青栎	φ10-20			11				
青栎	φ10-20			11				
青栎	φ10-20			11				
青栎	φ10-20			11				
青栎	φ10-20			11				
青栎	φ10-20			11				
青栎	φ10-20			11				
青栎	φ10-20			11				
青栎	φ10-20			11				
青栎	φ10-20			11				
青栎	φ10-20			11				
0105	11.1			青栎	φ10-20	8	2022年(10-24%)	
				青栎	φ10-20	11		
		青栎	φ10-20	11				
		青栎	φ10-20	11				
		青栎	φ10-20	11				
		青栎	φ10-20	11				
		青栎	φ10-20	11				
		青栎	φ10-20	11				
		青栎	φ10-20	11				
		青栎	φ10-20	11				
		青栎	φ10-20	11				
		青栎	φ10-20	11				
		青栎	φ10-20	11				
		青栎	φ10-20	11				
		0106	11.1	青栎	φ10-20	8		2022年(10-24%)
				青栎	φ10-20	11		
青栎	φ10-20			11				
青栎	φ10-20			11				
青栎	φ10-20			11				
青栎	φ10-20			11				
青栎	φ10-20			11				
青栎	φ10-20			11				
青栎	φ10-20			11				
青栎	φ10-20			11				
青栎	φ10-20			11				
青栎	φ10-20			11				
青栎	φ10-20			11				
青栎	φ10-20			11				

 上海崇明林业设计有限公司 Shenju Forestry	项目号	设计日期	编制人	审核人	日期	2022	设计单位	上海市崇明区林业站
			顾正琦	施勤	施勤	1:3500	项目编号	2022年崇明区公益林抚育项目
			施勤	施勤	02-01-04		项目编号	新河镇-兴教村抚育地块现状调查分区图三



2022年崇明区公益林抚育区一、二级可抚育地块一览表(续表)

小班号	小班面积(亩)	树种组成			现状林分等级及说明(具体抚育措施见附件)
		名称	规格	实际数量	
00001	1.2	杉木	4.2~12	5	Ⅱ级林分
		樟木	4.2~20	21	
		栎木	4.2~12	5	
		杉木	4.2~12	1	
		杉木	4.2~12	2	
		樟木	4.2~18	2	
		栎木	4.2~18	2	
		樟木	4.2~18	2	
		杉木	4.2~18	2	
		杉木	4.2~18	2	
00002	1.5	杉木	4.2~12	10	Ⅱ级林分
		樟木	4.2~20	1	
		栎木	4.2~18	2	
		杉木	4.2~18	2	
		樟木	4.2~20	2	
		杉木	4.2~20	2	
		樟木	4.2~18	2	
00003	1.8	杉木	4.2~18	1	Ⅱ级林分
		樟木	4.2~20	2	
		栎木	4.2~20	2	
		杉木	4.2~20	2	
		樟木	4.2~18	2	
		杉木	4.2~18	2	
		樟木	4.2~20	2	
		杉木	4.2~20	2	
		樟木	4.2~18	2	
		杉木	4.2~18	2	
		樟木	4.2~18	2	
00004	2.2	杉木	4.2~18	15	Ⅱ级林分
		樟木	4.2~20	1	
		栎木	4.2~18	2	
		杉木	4.2~18	2	
		樟木	4.2~20	2	
		杉木	4.2~18	2	
		樟木	4.2~18	2	
		杉木	4.2~18	2	
		樟木	4.2~18	2	
		杉木	4.2~18	2	
00005	1.8	杉木	1.2~18	100	Ⅰ级林分
		樟木	4.2~18	1	
		栎木	4.2~18	1	
		杉木	1.2~18	100	
		樟木	4.2~18	1	
		栎木	4.2~18	1	
		杉木	1.2~18	100	
		樟木	4.2~18	1	
		栎木	4.2~18	1	
		杉木	1.2~18	100	
		樟木	4.2~18	1	
		00006	2.2	杉木	
樟木	4.2~18			1	
栎木	4.2~18			1	
杉木	1.2~18			100	
樟木	4.2~18			1	
栎木	4.2~18			1	
杉木	1.2~18			100	
樟木	4.2~18			1	
栎木	4.2~18			1	
杉木	1.2~18			100	
樟木	4.2~18			1	
00007	2.2			杉木	1.2~18
		樟木	4.2~18	1	
		栎木	4.2~18	1	
		杉木	1.2~18	100	
		樟木	4.2~18	1	
		栎木	4.2~18	1	
		杉木	1.2~18	100	
		樟木	4.2~18	1	
		栎木	4.2~18	1	
		杉木	1.2~18	100	
		樟木	4.2~18	1	
		00008	2.2	杉木	1.2~18
樟木	4.2~18			1	
栎木	4.2~18			1	
杉木	1.2~18			100	
樟木	4.2~18			1	
栎木	4.2~18			1	
杉木	1.2~18			100	
樟木	4.2~18			1	
栎木	4.2~18			1	
杉木	1.2~18			100	
樟木	4.2~18			1	
00009	2.2			杉木	1.2~18
		樟木	4.2~18	1	
		栎木	4.2~18	1	
		杉木	1.2~18	100	
		樟木	4.2~18	1	
		栎木	4.2~18	1	
		杉木	1.2~18	100	
		樟木	4.2~18	1	
		栎木	4.2~18	1	
		杉木	1.2~18	100	
		樟木	4.2~18	1	
		00010	2.2	杉木	1.2~18
樟木	4.2~18			1	
栎木	4.2~18			1	
杉木	1.2~18			100	
樟木	4.2~18			1	
栎木	4.2~18			1	
杉木	1.2~18			100	
樟木	4.2~18			1	
栎木	4.2~18			1	
杉木	1.2~18			100	
樟木	4.2~18			1	
00011	2.2			杉木	1.2~18
		樟木	4.2~18	1	
		栎木	4.2~18	1	
		杉木	1.2~18	100	
		樟木	4.2~18	1	
		栎木	4.2~18	1	
		杉木	1.2~18	100	
		樟木	4.2~18	1	
		栎木	4.2~18	1	
		杉木	1.2~18	100	
		樟木	4.2~18	1	
		00012	2.2	杉木	1.2~18
樟木	4.2~18			1	
栎木	4.2~18			1	
杉木	1.2~18			100	
樟木	4.2~18			1	
栎木	4.2~18			1	
杉木	1.2~18			100	
樟木	4.2~18			1	
栎木	4.2~18			1	
杉木	1.2~18			100	
樟木	4.2~18			1	
栎木	4.2~18			1	

 上海崇明区林业设计研究院 Benju Forestry Design	项目书	设计人书	编制人	设计	审核	日期	2022	比例	1:2500	图例
				主设计	审核	日期				图例
				审核	日期	02-01-05				



2022年崇明区公益林抚育项目 新河镇现状调查表 兴教村

小班号	小班面积 (亩)	树种组成			规格与郁闭度及蓄 积(二公顷以上小班 及作业设计表)
		名称	规格	实际数量	
01300	300	女贞	φ2-5	50	伐木+抚育
		杉木	杉木	5	
		女贞	φ2-12	8	
		女贞	φ3-5	1	
		女贞	φ10-15	250	
		女贞	φ10-20	5	
		女贞	φ15-20	5	
		女贞	φ15-20	4	
01301	21	女贞	φ3-5	20	
		女贞	φ10-12	2	
		女贞	φ3-5	5	
01302	21	女贞	φ3-20	4	伐木+抚育
		女贞	φ3-20	2	
		女贞	φ3-5	5	
		女贞	φ10-15	5	
		女贞	φ3-5	10	
01303	3	女贞	φ3-20	10	
		女贞	φ3-5	5	
01304	3	女贞	φ3-20	4	
		女贞	φ10-12	6	
		女贞	φ3-5	5	
		女贞	φ10-12	15	
		女贞	杉木	2	
		女贞	φ10-15	4	
		女贞	φ3-5	5	
		女贞	φ3-5	120	
01305	20	女贞	φ10-20	5	伐木+抚育+疏伐+ 抚育+抚育+抚育+ 抚育+抚育
		女贞	φ2-5	36	
		女贞	φ3-5	50	
		女贞	φ3-5	30	
		女贞	杉木	5	
		女贞	φ3-5	5	
		女贞	φ10-15	1	
		女贞	φ10-15	20	

 上海崇明区林业设计有限公司 Benju Forestry	项目号	设计日期	编制人	审核人	批准人	日期	比例	图例	说明
			顾正玲	施勤		02-01-06	1:2000		上海市崇明区林业站
			施勤						2022年崇明区公益林抚育项目
									新河镇-兴教村抚育地块现状调查分区图五

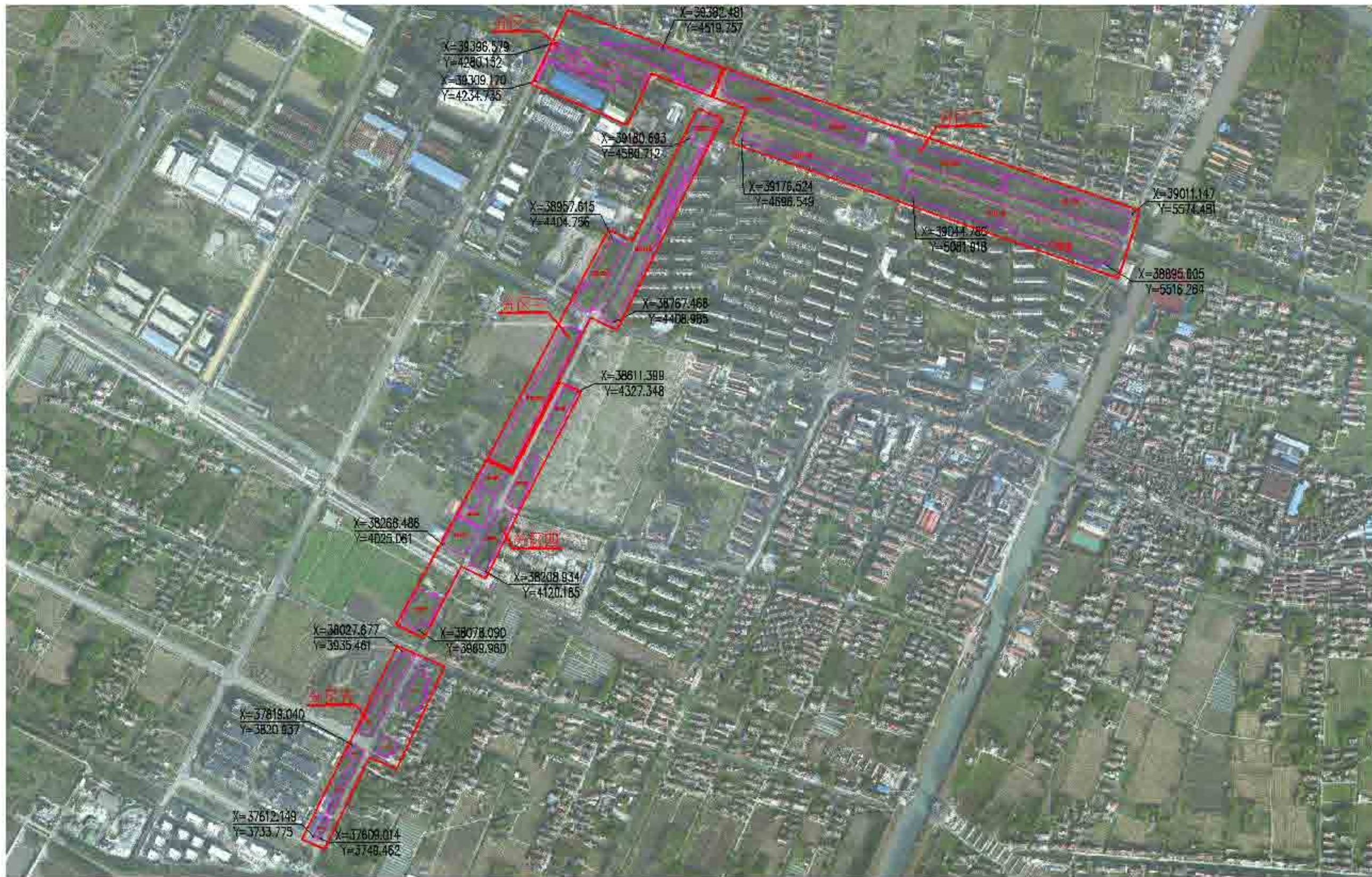

 上海城市林业设计咨询有限公司 Benju Forestry	项目名	负责人	编制人	作业设计	审定	版面	日期	2022	设计单位	上海市崇明区林业站
				王宇	顾廷琦	顾廷琦	比例	1:8000	项目编号	2022年崇明区公益林抚育项目
				曹康	顾廷琦	日期	02-02-01		项目名称	新河镇-兴教村抚育地块作业设计总图





2022年崇明区公益林抚育项目—新河镇作业设计—东林—兴教村

小地号	抚育作业设计										备注	
	间伐(杂木)			测面		补植		抚植				
	类型	树种	规格	数量(株)	树种	数量	树种	规格	数量(株)	树种		数量(株)
00149	间伐	喜尔、杂木	直径	8						喜尔、二二	14	花旗木径20株
00037	间伐、补植	千手子	φ12-18	18						千手子、千手子	173	花旗木径118株
00028	间伐、补植	双喜子	直径	8	喜尔					喜尔、千手子	208	花旗木径248株

上海本居林业设计有限公司 Benju Forestry	项目号	设计人	审核人	作业设计	审定	日期	2022	设计	上海市崇明区林业站
				设计	日期	比例	1:2000	工程	2022年崇明区公益林抚育项目
				审核	日期	日期		图例	新河镇—兴教村抚育地块作业设计分区图一



2022年崇明区公益林抚育项目—新河镇作业设计一览表-兴教村

小班号	抚育作业设计										备注
	间伐(乔木)			割草		补植			修枝		
	树种	规格	数量(株)	树种	数量	树种	规格	数量(株)	树种	数量(株)	
00102	栎类、杉类	胸径	5						二球、香樟等	491	花灌木及地被
00107	栎类	Φ15-18	31						五针松、红杉等	271	
	栎类	Φ12-16	10								
00108	栎类	Φ12-18	30						水杉、落羽杉等	360	花灌木及地被
	栎类	Φ10-20	5	红杉	8						
00108	落叶松、杉类	胸径	5	红杉	4				水杉、落羽松	960	花灌木及地被 150株
	栎类	Φ12-18	1								
00109	栎类	Φ15-20	26	桂花	20						
	栎类	Φ12-18	30	桂花	11						
	香樟	Φ10-15	5	桂花	7				含笑、垂丝海棠	194	花灌木及地被
	垂丝海棠	胸径	4								
00104	无患子	Φ10-15	20	桂花	10						
	栎类、杉类、落羽松	胸径	8						栎类、无患子等	400	花灌木及地被
	栎类、香樟	胸径	20								



上海本居林业设计有限公司  
Benju Forestry

项目号	设计人	审核人	作业设计	专业	日期	比例	年份	图号	图名
			顾正琦	林业	2022	1:4000			上海市崇明区林业站
			施勤	林业	2022				2022年崇明区公益林抚育项目
									新河镇-兴教村抚育地块作业设计分区图二



2022年崇明区公益林抚育项目—新河镇作业设计—苗木-兴教村

小班号	抚育作业设计										备注
	间伐(乔木)			定案		补植			移植		
	间伐	规格	数量(株)	间伐	数量	补植	规格	数量(株)	间伐	数量(株)	
00173	间伐 乔木	20-30	400-500	30	400				移植 乔木 100	200	间伐乔木 300株
00172	间伐 乔木	20-30	100	1					移植 乔木 50	20	间伐乔木 100株
00171	间伐 乔木	20-30	400-500	30	400				移植 乔木 100	200	间伐乔木 300株
00170	间伐 乔木	40-50	10	2					移植 乔木 50	100	间伐乔木 10株
		10-20	100	5							
		20-30	400-500	30							
		30-40	400-500	1							
		40-50	1	1							

 上海崇明区林业设计有限公司 Benju Forestry	项目号	设计人	审核人	作业设计	日期	范围	日期	2022	设计	上海市崇明区林业站
				设计	日期	范围	日期	1:3500	设计	2022年崇明区公益林抚育项目
				设计	日期	范围	日期	02-02-04		设计

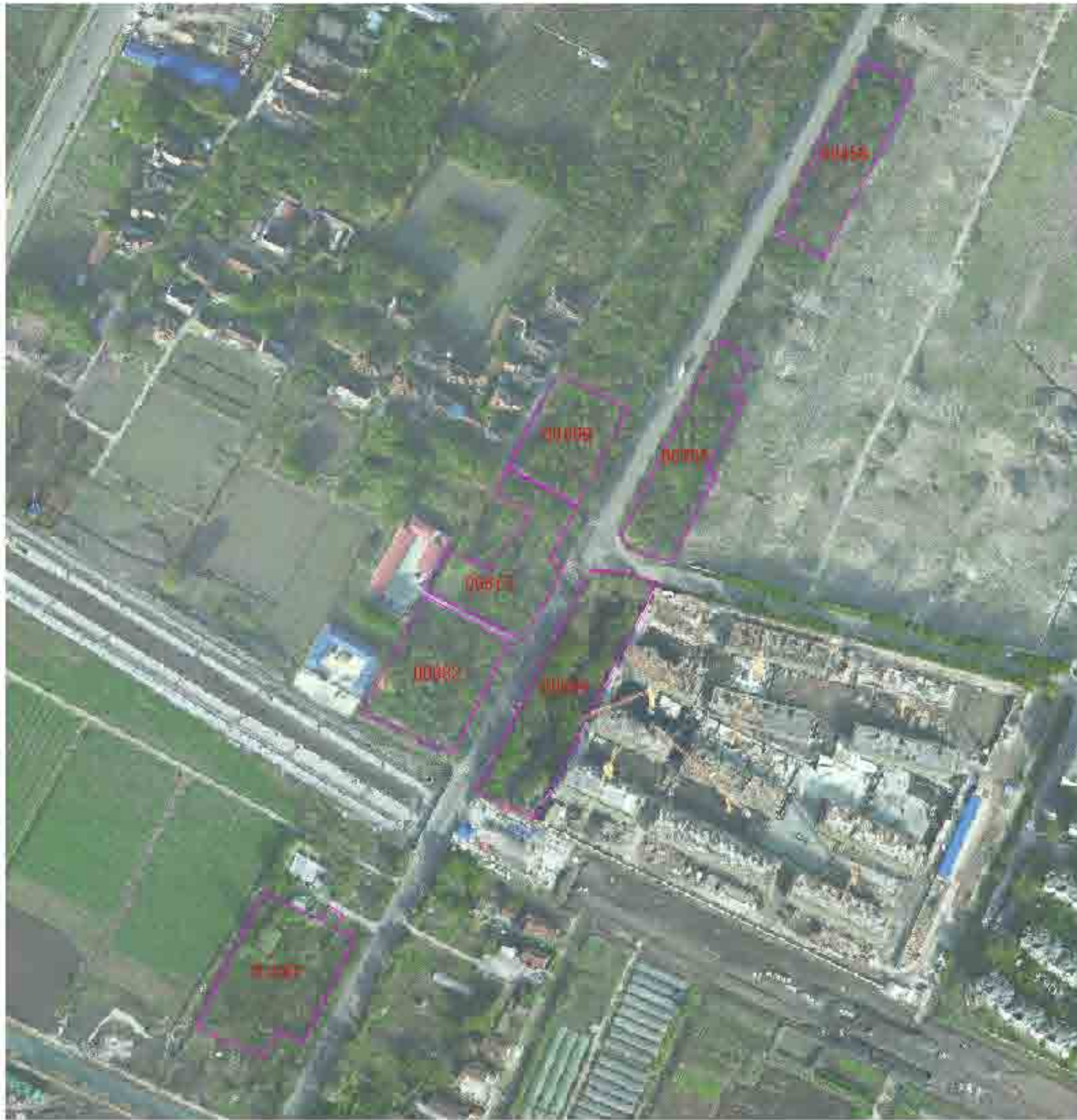

2022年崇明区公益林抚育项目 新河镇作业设计一图表 兴教村

小班号	小班性质	抚育作业设计										备注	
		间伐(乔木)			割灌		补植			修枝			
		树种	规格	数量(株)	树种	数量	树种	规格	数量(株)	树种	数量(株)		
00705	间伐、补植、割灌	小松、水杉等	松类	20	红丹桂、红栎	3				水杉、水杉等	69	在原有迹地27亩	
00599	间伐	水杉	Φ12-18	18						水杉、水杉等	145	在原有迹地2亩	
			规格	3									
00458	间伐、补植、割灌	水杉、水杉等	松类	40	栎类、栎类	8				水杉、水杉等	84	在原有迹地41亩	
00501	间伐、补植	水杉	水杉	Φ12-18	20								
			规格	Φ15-20	8						水杉、水杉等	117	在原有迹地15亩
			水杉、水杉等	松类	53								
00816	间伐	水杉、水杉等	松类	6						水杉、水杉等	106	在原有迹地10亩	
00552	间伐	水杉	松类	7						水杉、水杉等	221	在原有迹地23亩	
01086	间伐	水杉	水杉	Φ15-18	20								
			规格	松类	3						水杉、水杉等	108	在原有迹地10亩



上海本居林业设计有限公司  
Benju Forestry

项目号	设计人	审核人	日期	2022	设计	上海市崇明区林业站
	顾正玲	施勤	02-02-05	1:2500	设计	2022年崇明区公益林抚育项目
	施勤				设计	新河镇-兴教村抚育地块作业设计分区图四



2022年崇明区公益林抚育项目—新河镇作业设计—范袁—兴教村

小班号	抚育作业设计										备注		
	类型	间伐(乔木)			更新		补植			移植			
		树种	规格	数量(株)	株高	数量	树种	规格	数量(株)	树种		数量(株)	
01300	间伐	水杉	φ13-18	20								花篮木(移植)	
01301	间伐	水杉	φ13-18	30						水杉	φ13-18	30	花篮木(移植)
		水杉	φ13-18	1						水杉	φ13-18	1	
01302	间伐	水杉	φ13-18	10						水杉	φ13-18	10	
01303	间伐									水杉	φ13-18	30	花篮木(移植)
01304	间伐	水杉	φ13-18	2						水杉	φ13-18	2	花篮木(移植)
01305	间伐	水杉	φ13-18	15						水杉	φ13-18	15	花篮木(移植)
		水杉	φ13-18	2						水杉	φ13-18	2	
01306	间伐	水杉	φ13-18	15						水杉	φ13-18	15	花篮木(移植)
		水杉	φ13-18	2						水杉	φ13-18	2	

 上海本居林业设计咨询有限公司 Benju Forestry	项目号	联系人	编制	作业设计	审定	日期	2022	设计	上海市崇明区林业站
			文字	顾正玲	制图	日期	1:2000	工程	2022年崇明区公益林抚育项目
			审核	施勤	日期	02-02-06		图例	新河镇—兴教村抚育地块作业设计分区图五

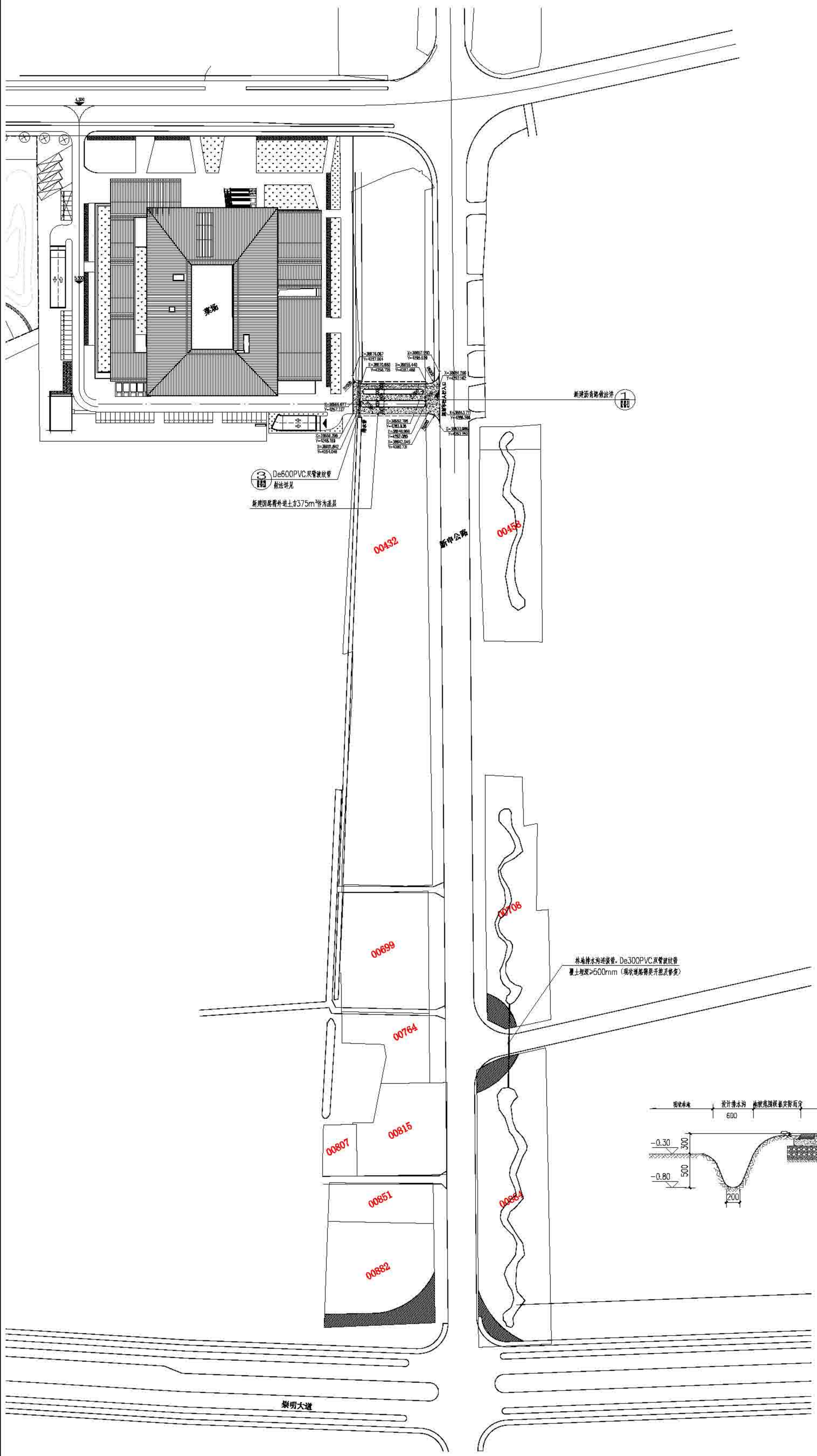
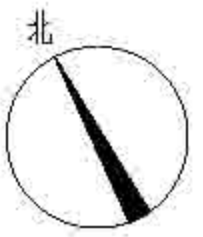

③ De600PVC双壁波纹管  
敷设详见  
新建园路铺装土表375mm特水透层

新建路面检查井

林缘排水沟连接管，De300PVC双壁波纹管  
覆土埋深≥600mm（现状埋管管径开裂及堵塞）

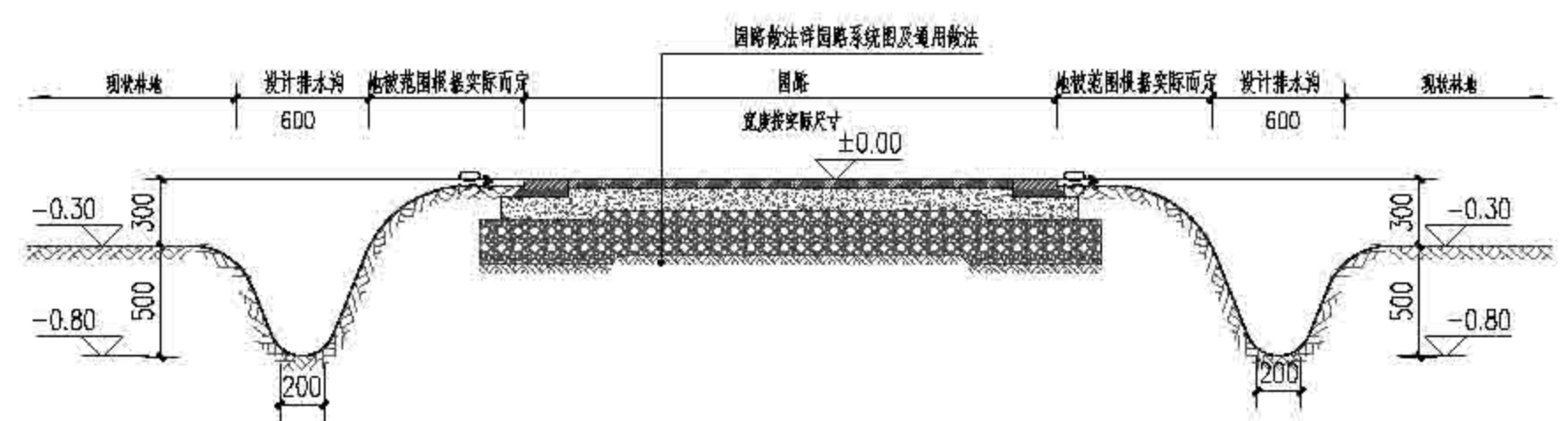

② 排水沟剖面做法 1:30

① 新河镇兴教村重点抚育改造景观总图 1:1000

排水沟工程表				
图例	项目	数量	单位	备注
---	设计排水沟	67	米	自然排水土沟



上海森景林业设计有限公司  
Senju Forestry

编制人	设计人	审核人	项目负责人	专业	日期	比例	图号	日期	备注
				作业设计	2022	廖正琦	陈勇	陈勇	陈勇

上海市崇明区林业站  
2022年崇明区公益林抚育项目  
新河镇兴教村重点抚育改造景观总图

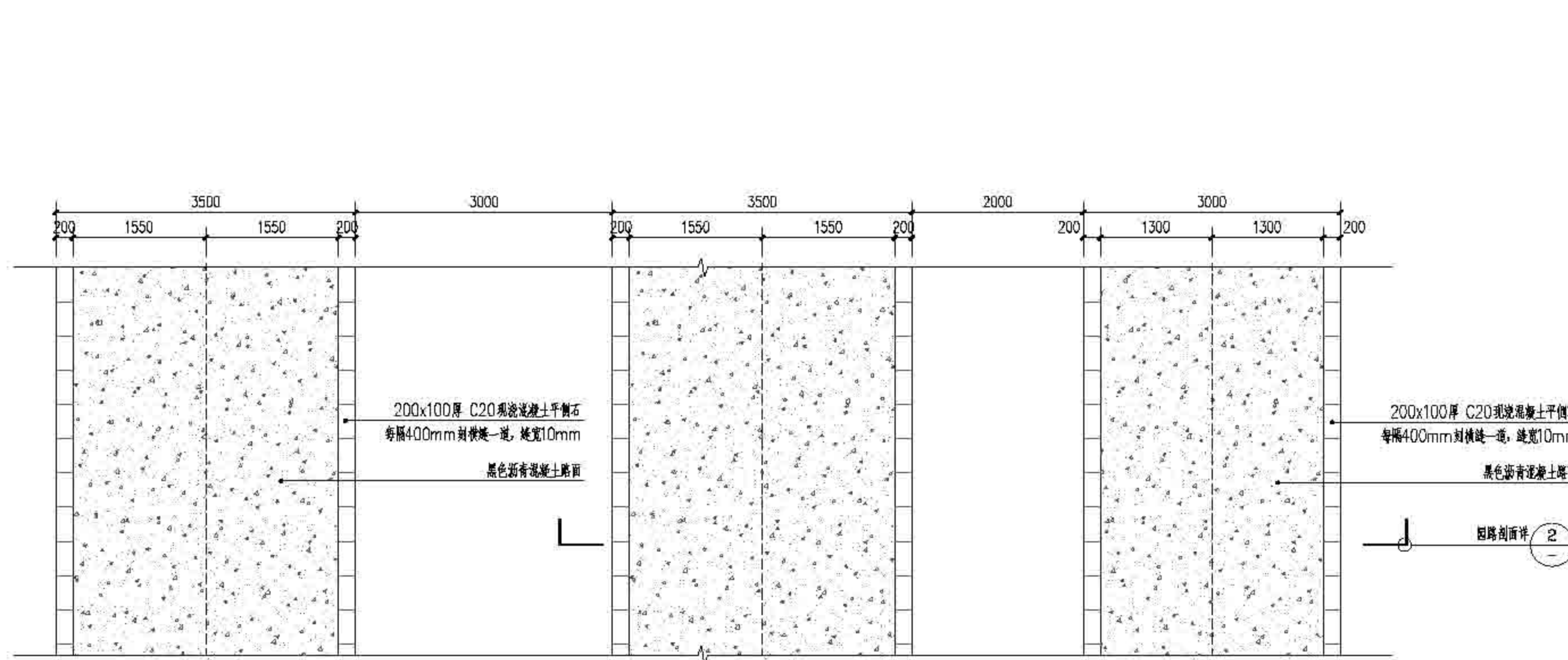

① 新建园路平面图 1:50

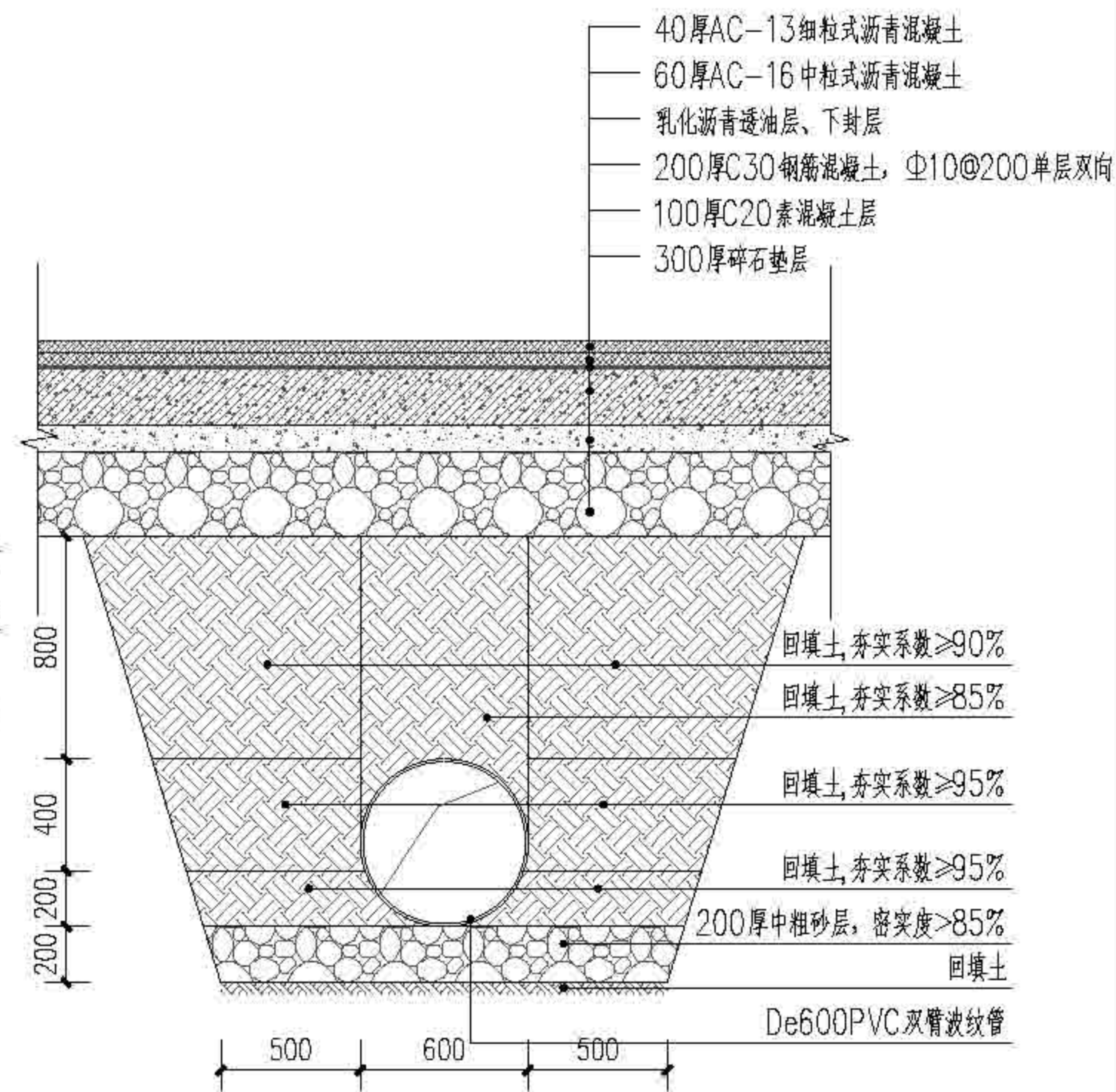

③ 过路波纹管做法 1:20

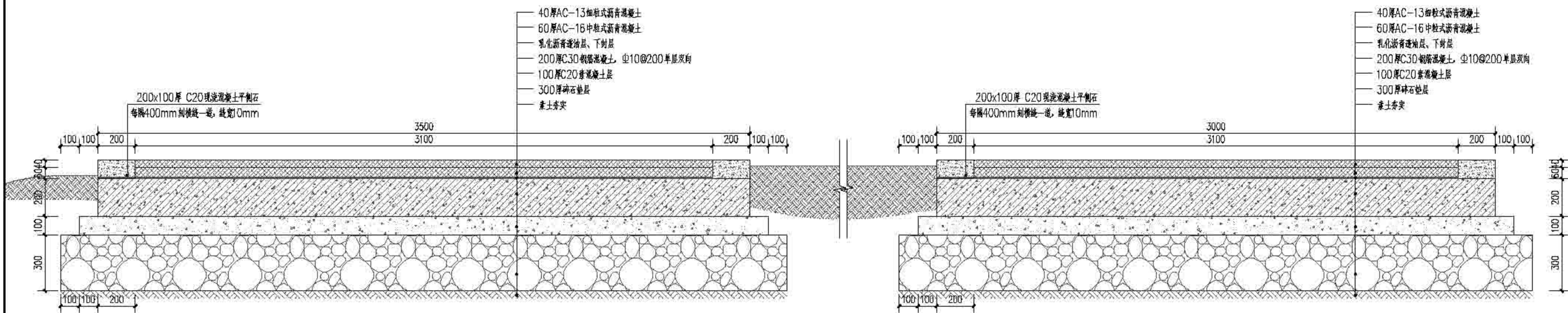



② 新建园路剖面图 1:15

备注：过路双臂波纹管采用土弧基础。对软土地基，其地基承载力特征值小于55kPa，或因施工原因地基原状土被扰动而影响地基承载力时，必须先对地基进行加固处理，在达到规定地基承载力后，再铺设中粗砂基础层，基础表面应平整，其密实度应达到85%~90%。

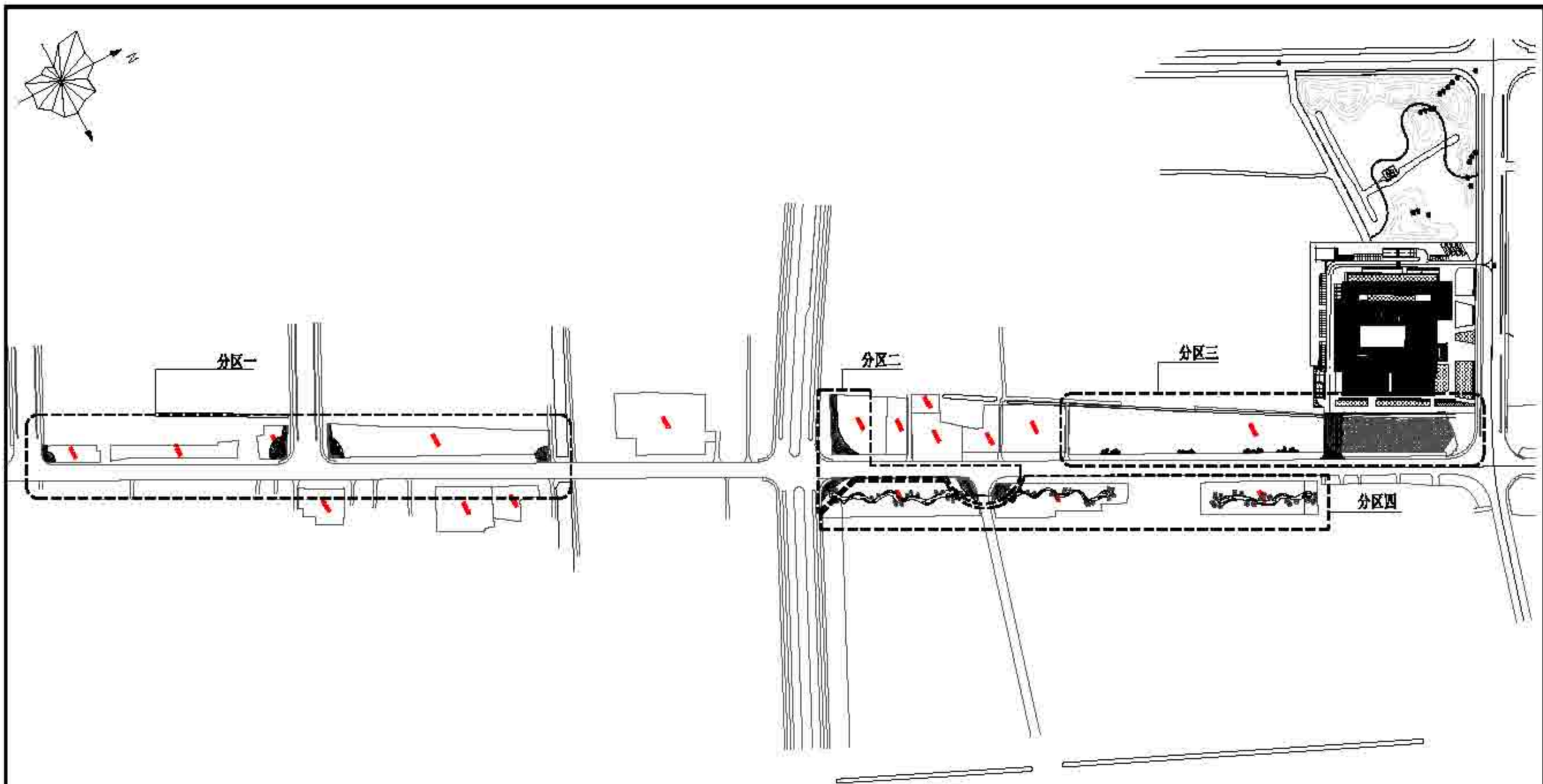

项目名称	负责人	设计阶段	日期	设计	审核	审定	审批	校对	日期	图号	说明
		作业设计								05-03-2.1	项目名称 上海市崇明区林业站 工程名称 2022年崇明区新村开放休闲林地项目 图名 新建崇明区新村开放休闲林地项目园路改造景观详图



 上海静安区林业站 Sanju Forestry	设计	设计	设计	作业设计	设计	日期	2023	项目	上海市崇明区林业站
				设计	设计	比例	1:3500	工程	2022年崇明区公益林抚育项目
				日期	日期			内容	新河镇兴教村重点抚育改造科技总平面及分区图



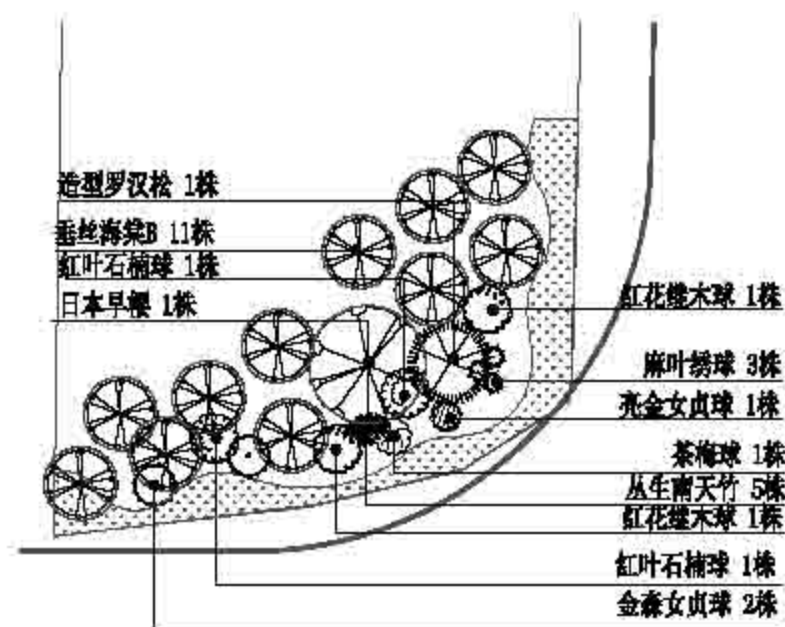

① 节点一上木种植平面图

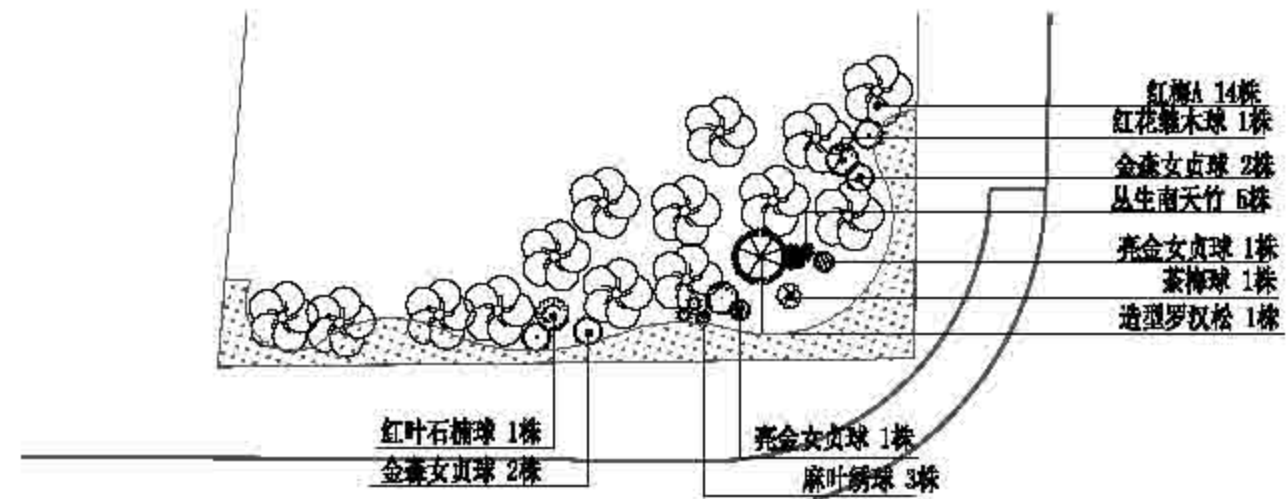

③ 节点三上木种植平面图

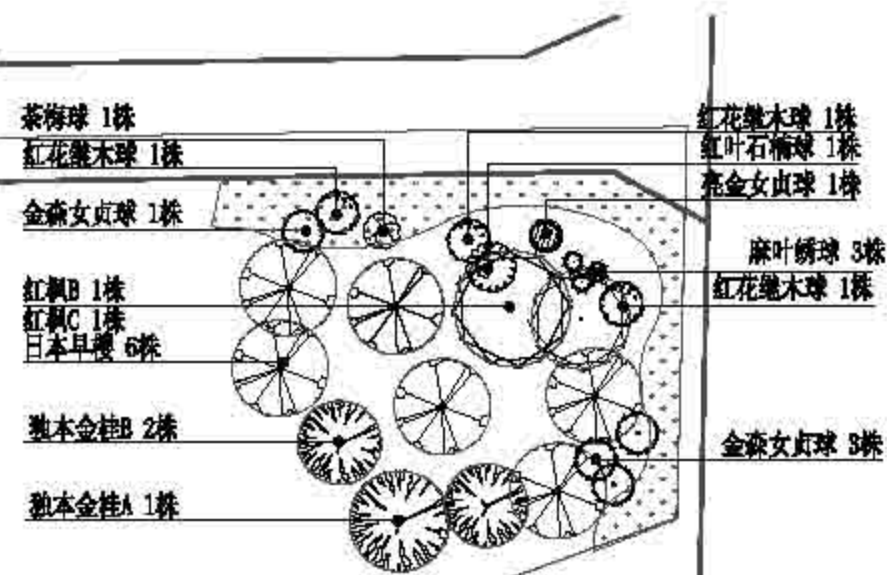
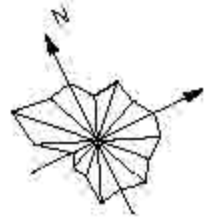

② 节点二上木种植平面图

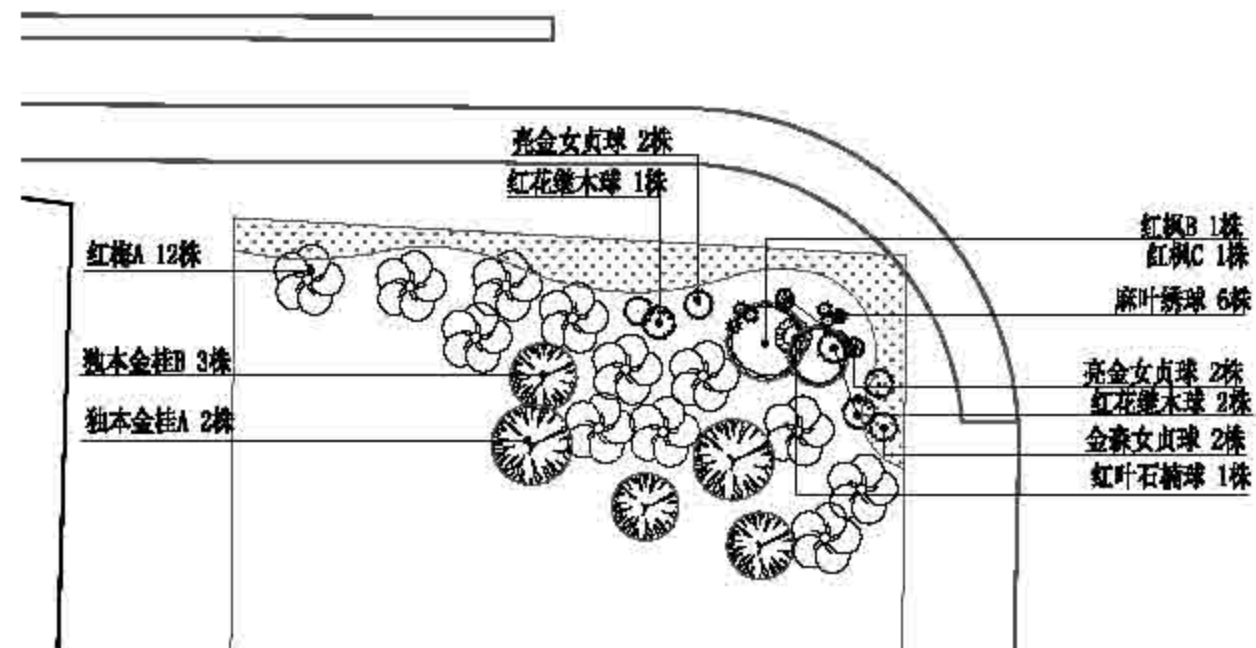

③ 节点三上木种植平面图

索引

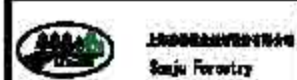

项目	作业设计	专业	油勤	日期	2023	建设单位	上海市崇明区林业站
设计	顾正玲	专业	油勤	日期	图例	项目名称	2022年崇明区公益林抚育项目
审核	油勤	日期	02-04-03			项目	新河镇兴教村重点抚育改造分区一上木种植平面图

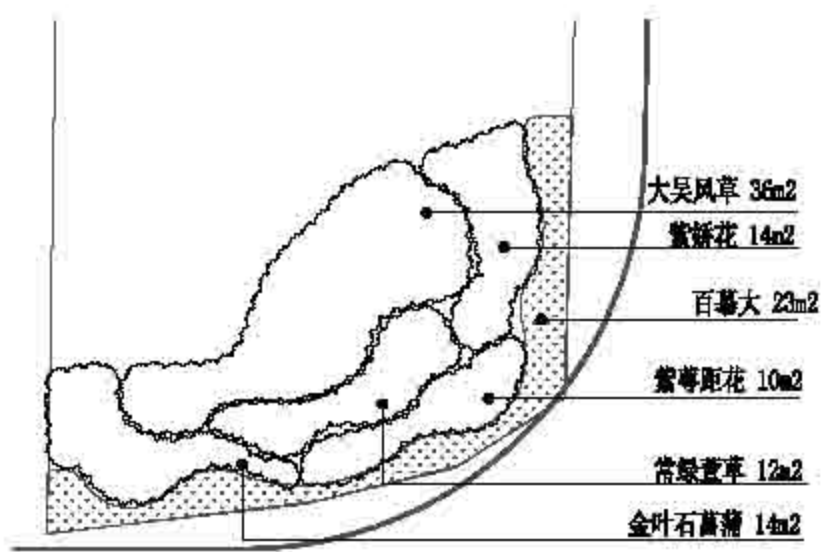

① 节点一下木种植平面图

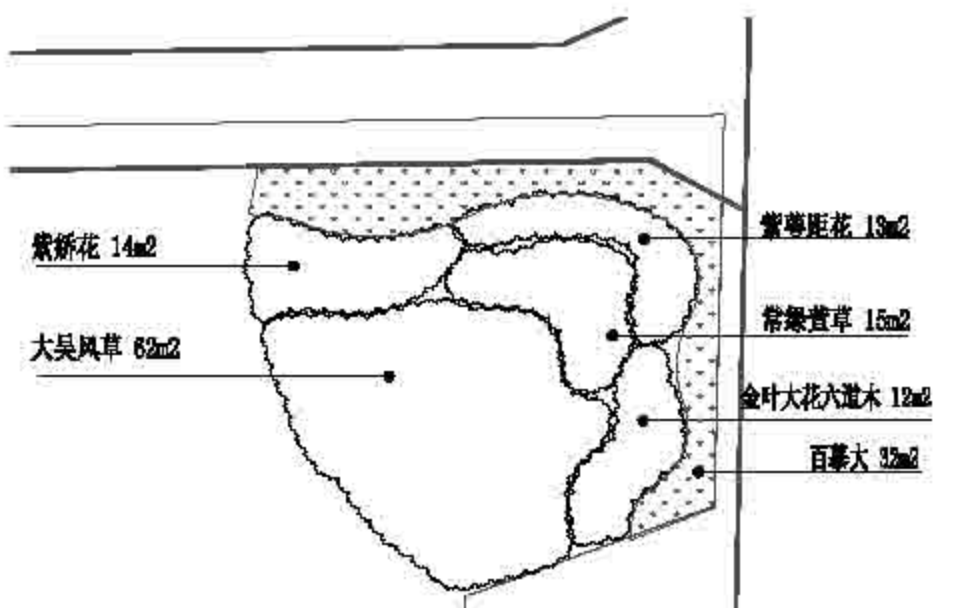
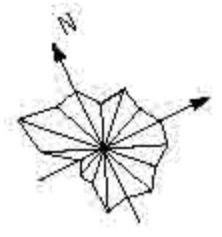
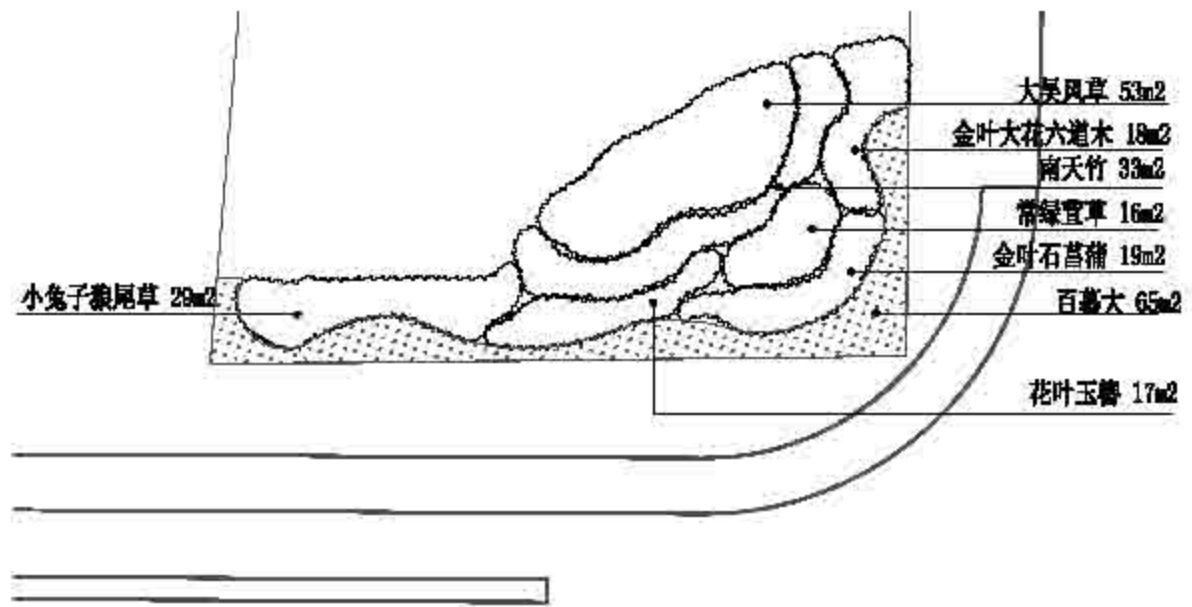

② 节点二下木种植平面图

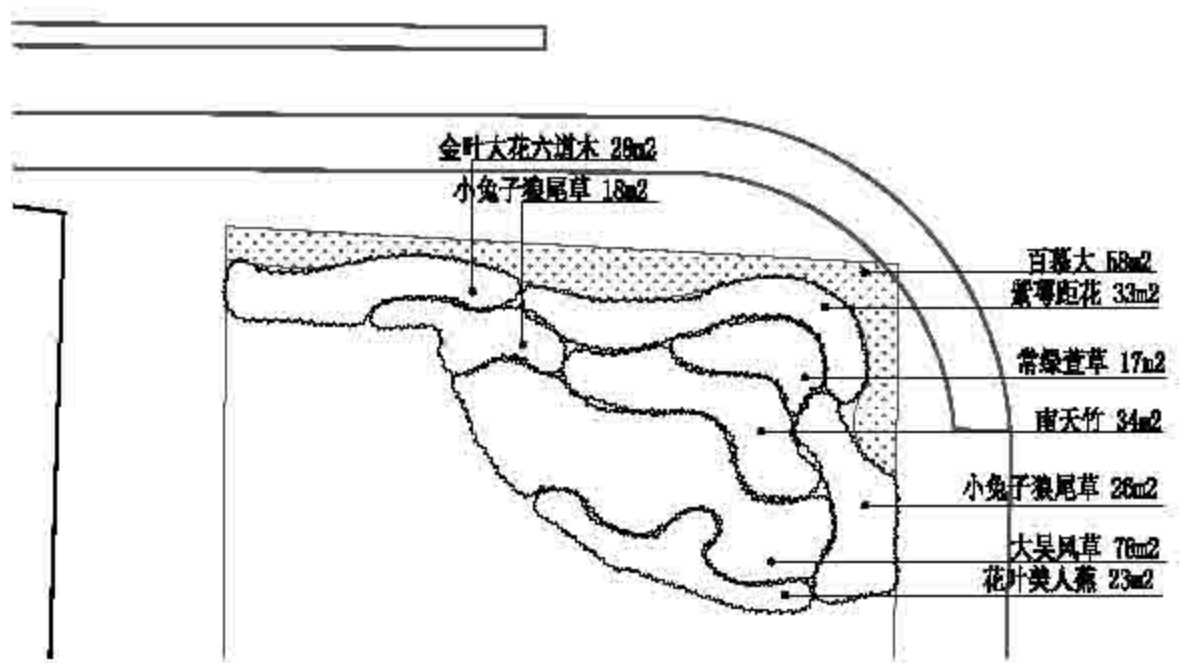

③ 节点三下木种植平面图



上海申江园林绿化工程有限公司  
Sanju Forestry

项目	设计	审核	日期	2023	项目	上海市崇明区林业站
设计	周正玲	审核	日期	2023	项目	2022年崇明区公益林抚育项目
审核	周正玲	审核	日期	02-04-08	项目	新河镇兴教村重点抚育改造分区一下木种植平面图

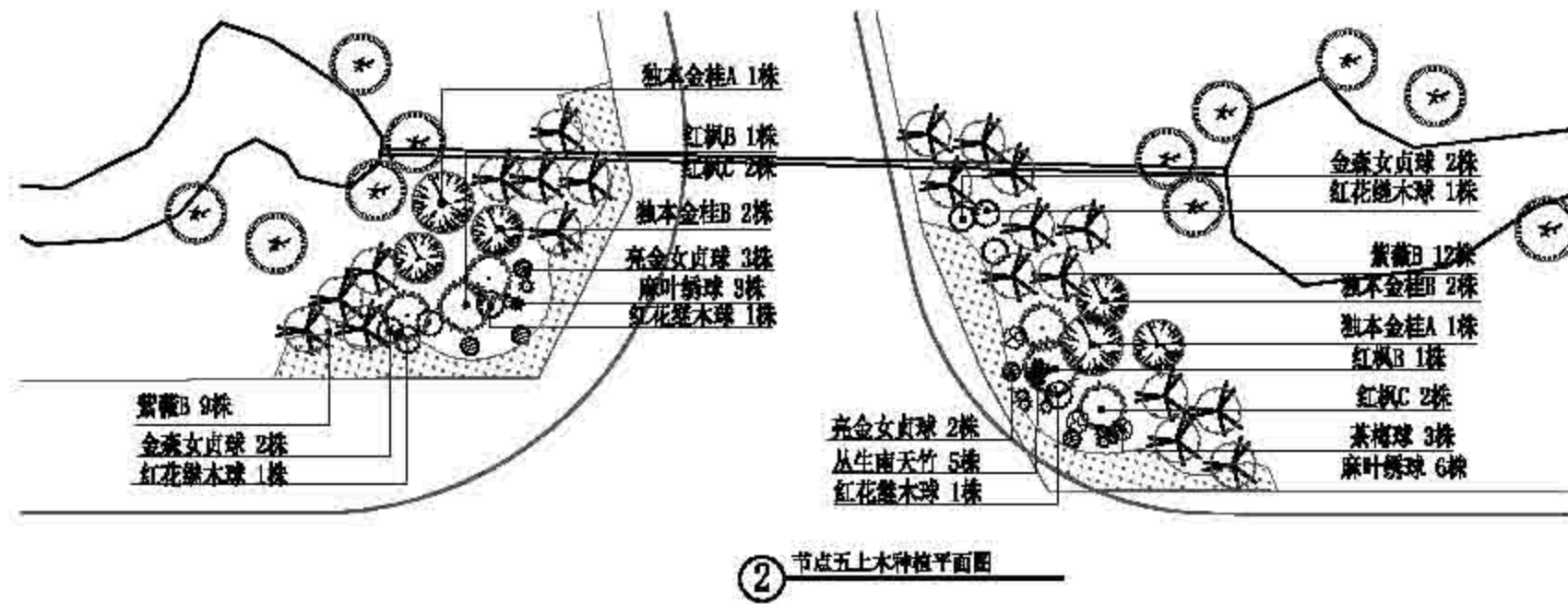
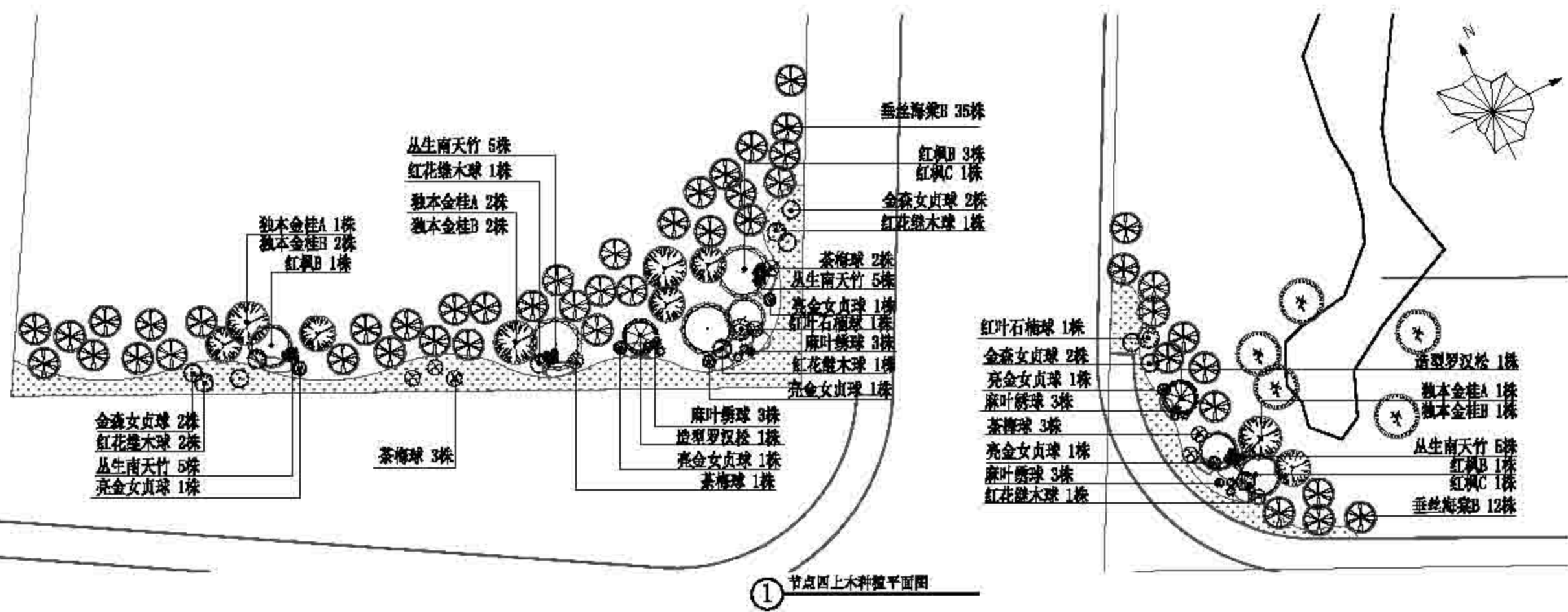

索引



上海市崇明区林业站  
Sanji Forestry

日期: 2023  
设计: 周正玲  
审核: 周正玲

项目: 2022年崇明区公益林抚育项目

日期: 2023  
设计: 周正玲  
审核: 周正玲

日期: 2023  
设计: 周正玲  
审核: 周正玲

日期: 2023  
设计: 周正玲  
审核: 周正玲

日期: 2023  
设计: 周正玲  
审核: 周正玲

日期: 2023  
设计: 周正玲  
审核: 周正玲

日期: 2023  
设计: 周正玲  
审核: 周正玲

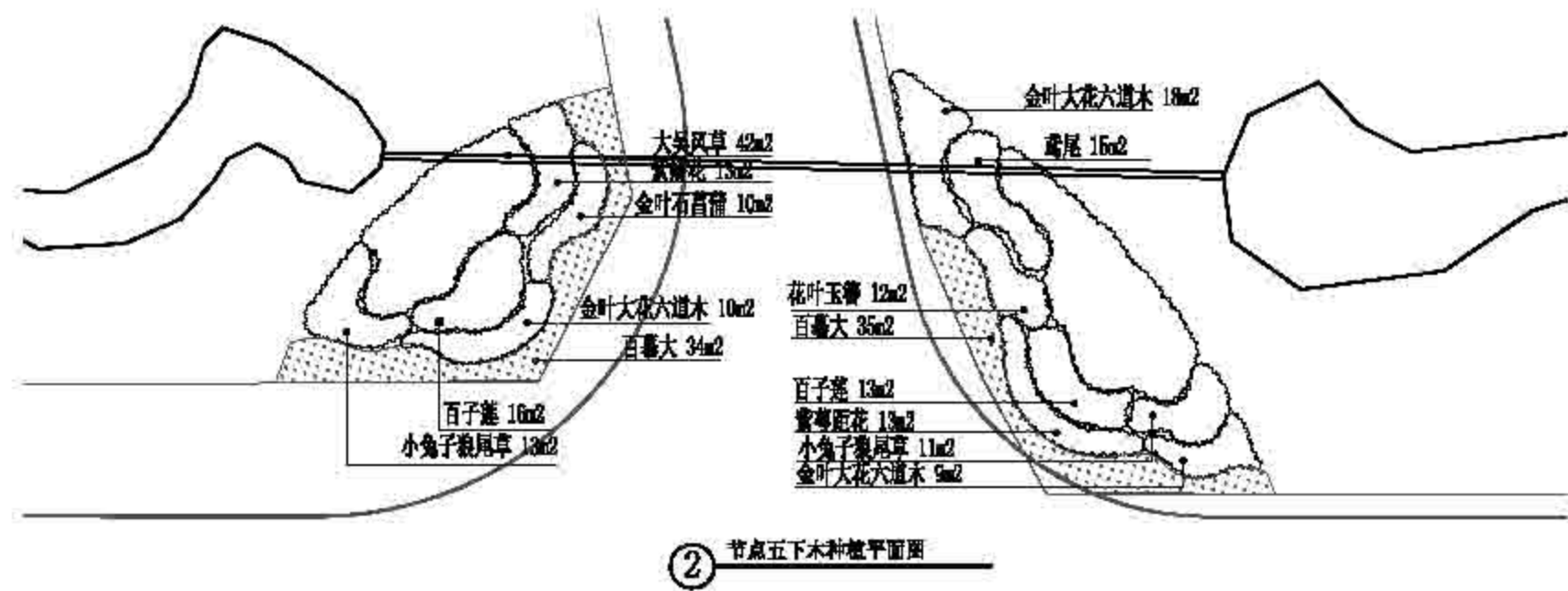
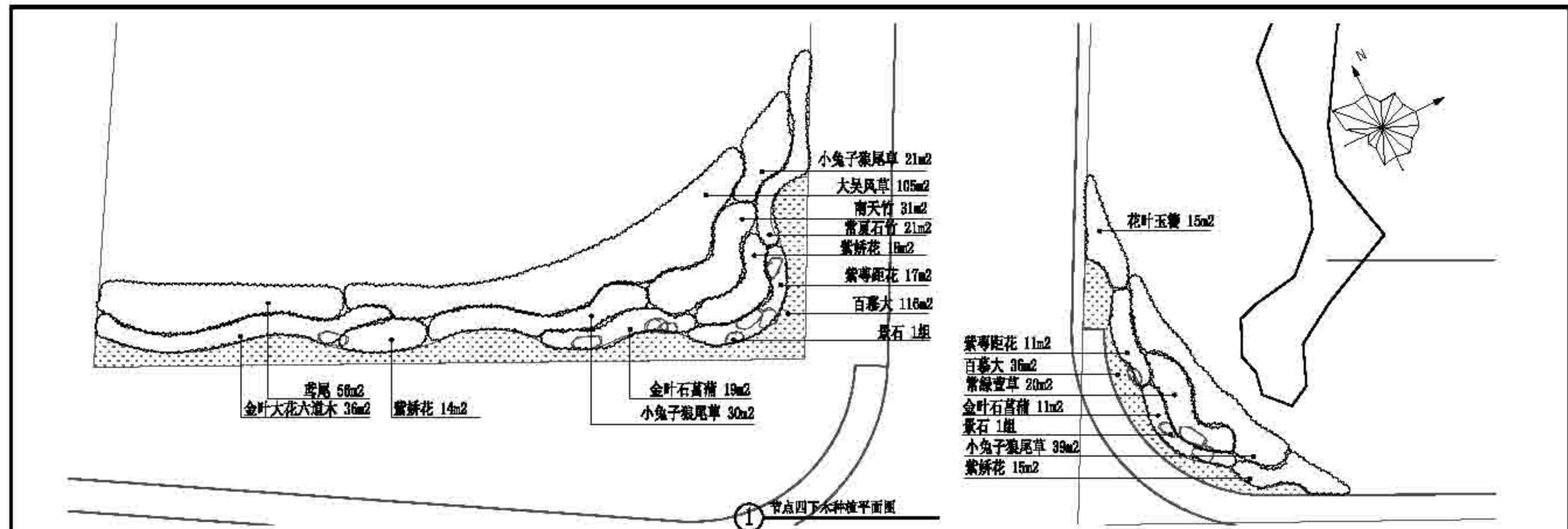

索引



上海市崇明区林业站  
Sanju Forestry

项目	设计	审核	日期	2023	项目	上海市崇明区林业站
设计	设计	审核	日期	2023	项目	2022年崇明区公益林抚育项目
设计	设计	审核	日期	2023	项目	新河镇兴教村重点抚育改造分区二下水种植平面图

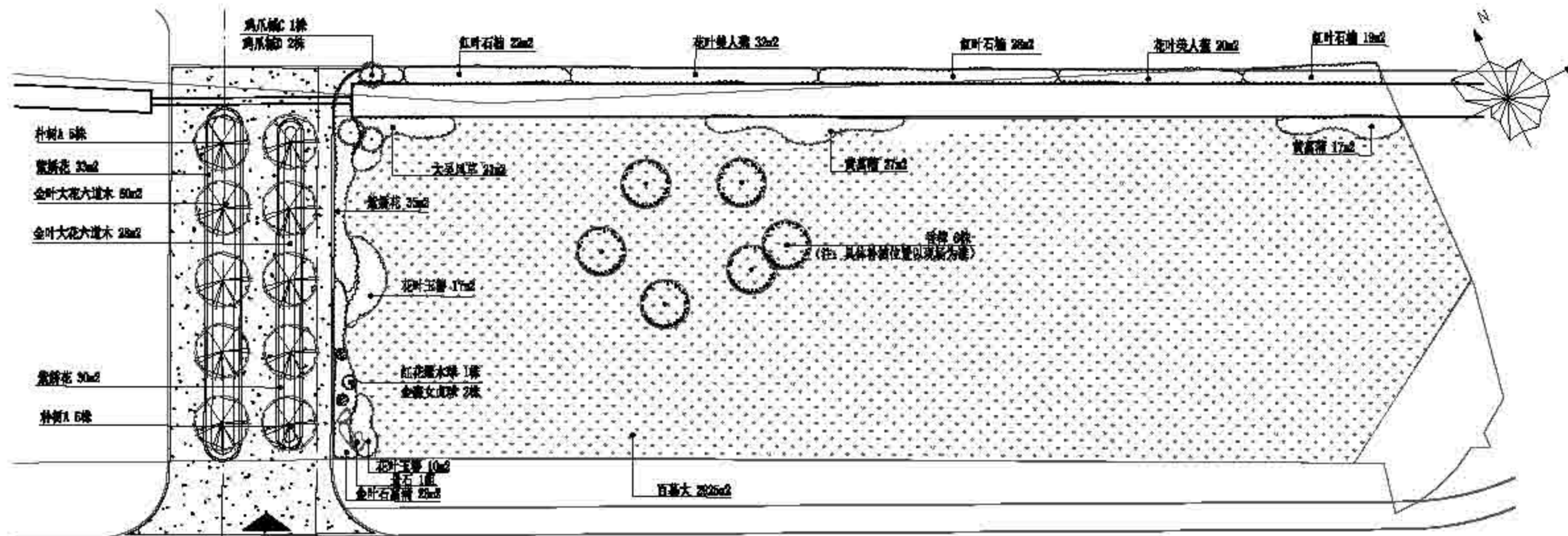

① 节点六种植平面图 1:400

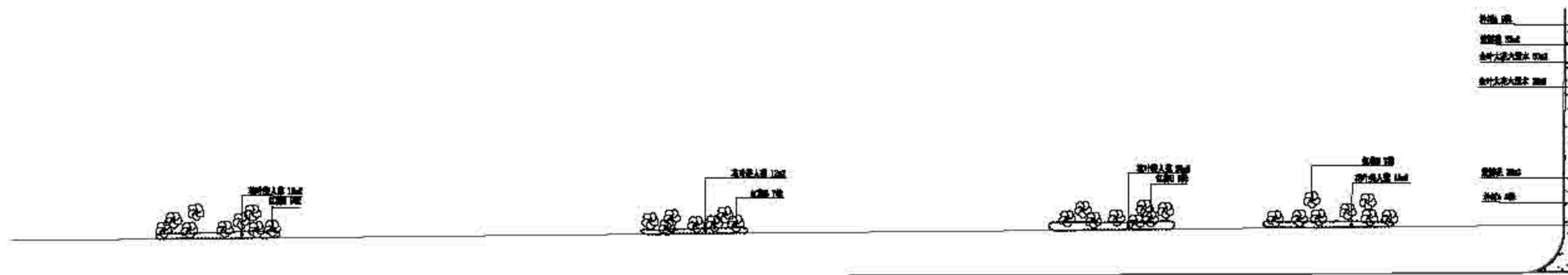

② 节点七种植平面图 1:600

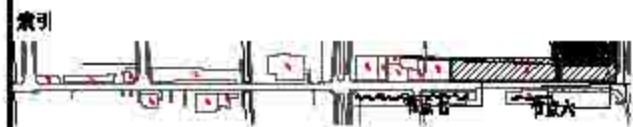

上海市林业科学技术中心 Shanghai Forestry	项目	设计人	日期	作业设计	审核	日期	2023	项目	上海市崇明区林业站
				设计	审核			日期	2022年崇明区公益林抚育项目
				审核	审核				项目

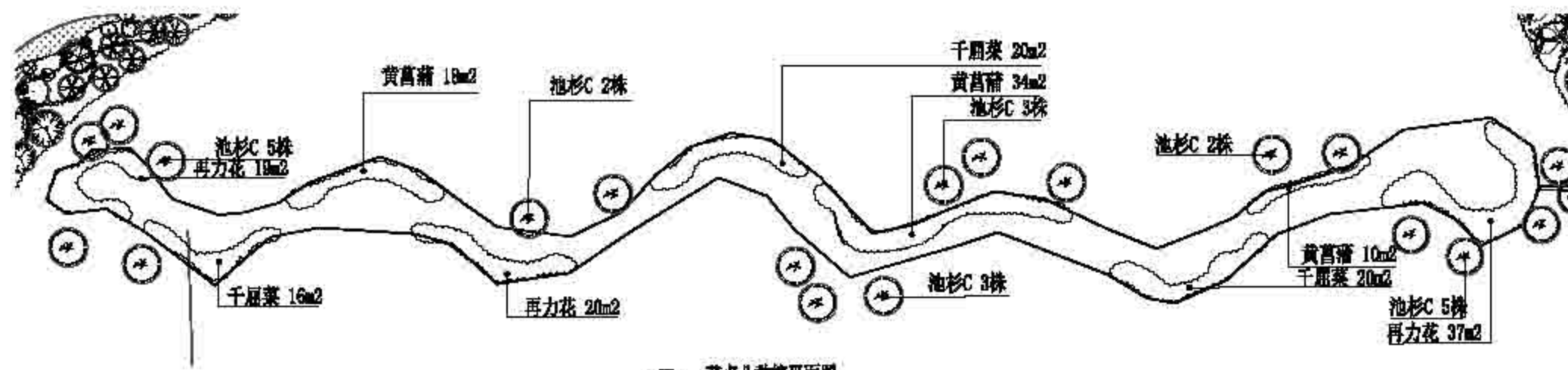

① 节点八种植平面图

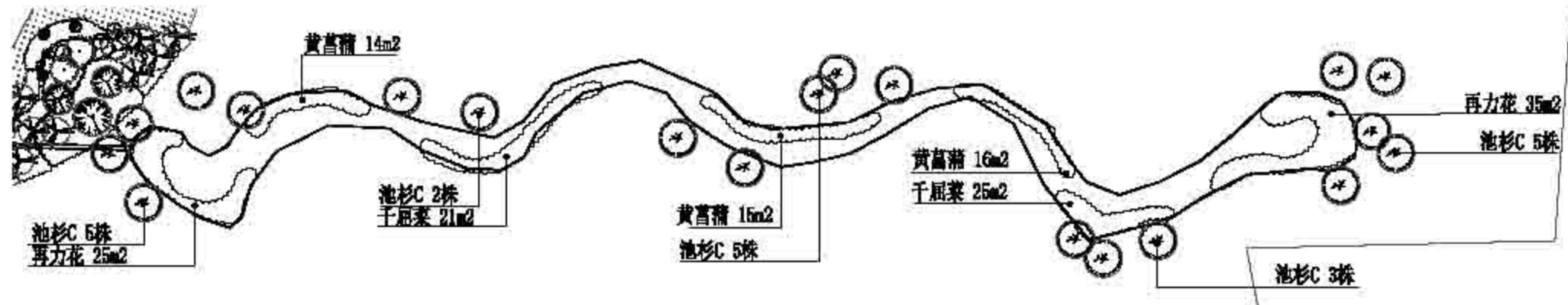

② 节点九种植平面图

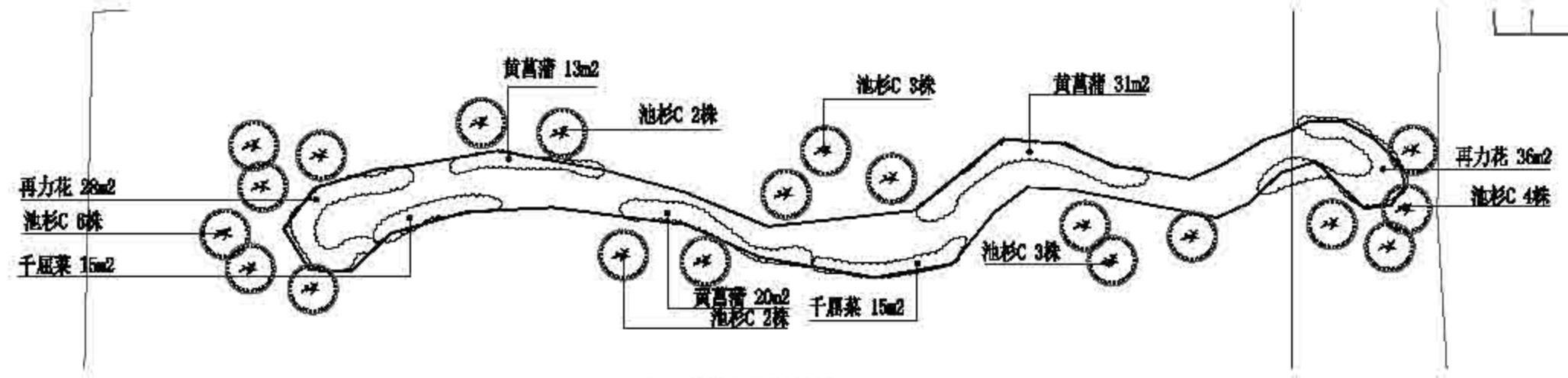

③ 节点十种植平面图

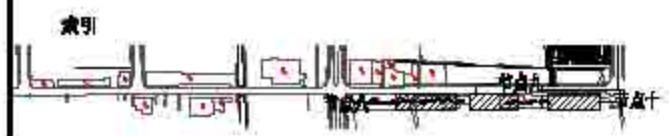

 上海市松江区林业中心 Songjiang Forestry Center	设计	设计人	设计日期	作业设计	设计人	设计日期	设计日期	设计单位	设计项目	设计内容	
	设计	设计人	设计日期	设计	设计人	设计日期	设计日期	设计单位	设计项目	设计内容	
	设计	设计人	设计日期	设计	设计人	设计日期	设计日期	设计单位	设计项目	设计内容	
				黄正玲	黄正玲	02-04-07	2023	1:400	上海市松江区林业中心	2022年松江区公益林抚育项目	新河镇兴教村重点保育改造分区四种植平面图

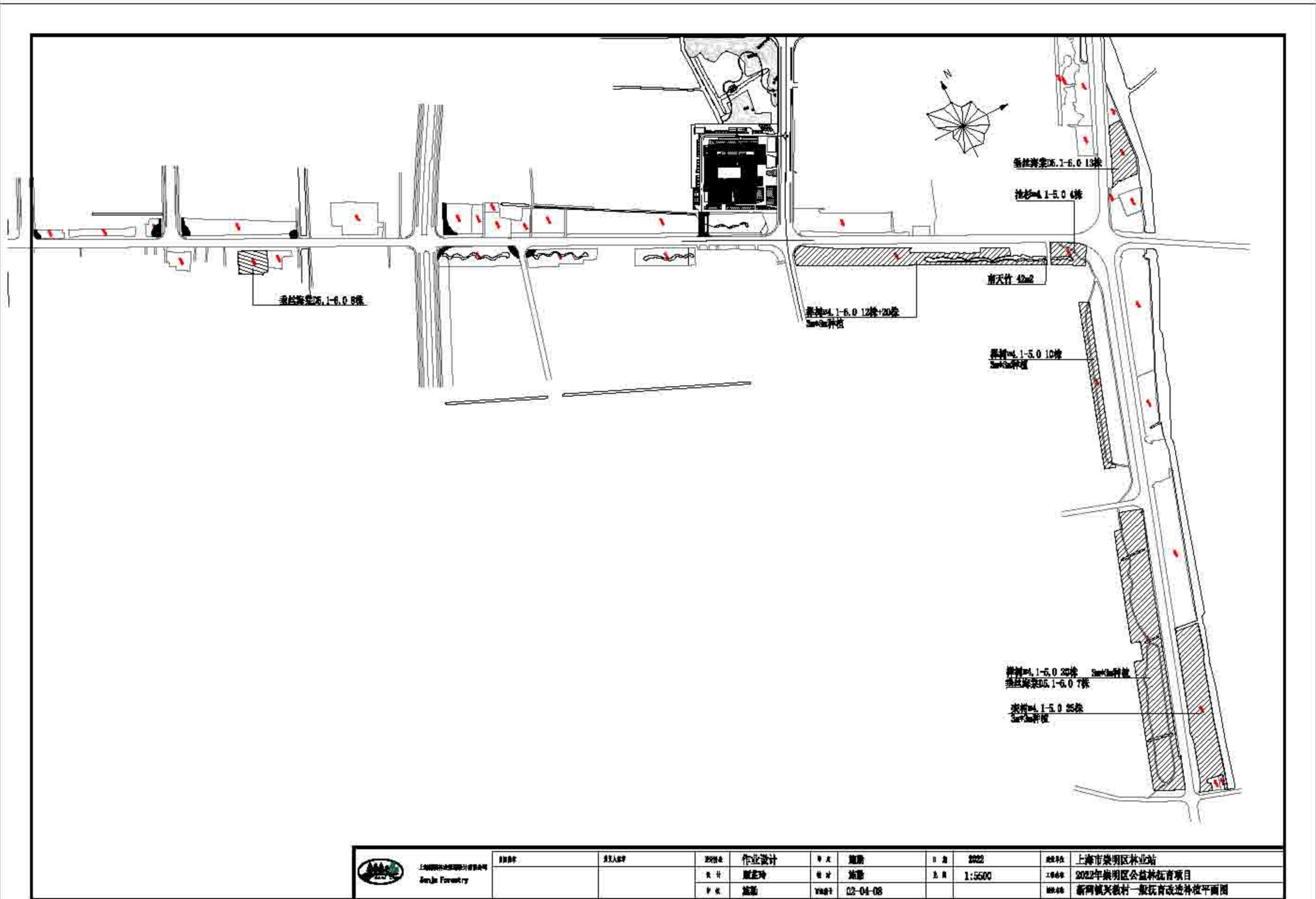

 上海园林设计研究院有限公司 Shanghai Forestry Design Institute Co., Ltd.	项目名称	负责人	设计阶段	作业设计	专业	日期	2022	建设单位	上海市崇明区林业站
			设计	施建玲	设计	日期	1:5500	项目名称	2022年崇明区公益林抚育项目
			审核	施建	日期	02-04-08		图名	新河镇兴教村一般抚育改造补植平面图

序号	苗木名称	规格	冠幅(D)	高度(H)	土球	单位	数量	备注
一、乔灌木								
1	香樟	8.1-10.0	831-930	801-830	80	株	6	树形优美,分枝点大于200,树冠四面状
2	栾树D	6.1-8.0	>150	>200	40	株	26	2级分枝,树冠三角状
3	榿树D	6.1-8.0	8150	8200	40	株	68	2级分枝,树冠三角状
4	朴树A	10.1-11.0	121-140	111-110	110	株	4	树冠饱满,树形优美,树冠四面状
5	朴树C	6.1-8.0	>150	201-230	40	株	64	2级分枝,树冠三角状
6	日本悬铃木	8.1-10.0	281-330	251-300	80	株	2	树形优美,树冠扁担状
7	海桐A	3.8-4.0	251-280	261-280	80	株	1	树冠饱满,枝叶茂密,树冠扁担状
8	海桐B	3.8-4.0	201-250	221-250	60	株	2	树冠饱满,枝叶茂密,树冠扁担状
9	海桐C	3.8-4.0	151-200	151-200	60	株	5	树冠饱满,枝叶茂密,树冠扁担状
10	海桐D	3.8-4.0	101-150	121-150	60	株	6	树冠饱满,枝叶茂密,树冠扁担状
11	红栎A	10.1-11.0	101-120	101-120	60	株	20	树形优美,树冠扁担状
12	红栎B	10.1-11.0	151-200	201-230	40	株	31	树形优美,树冠扁担状
13	红栎C	10.1-11.0	201-250	201-250	60	株	1	树形优美,树冠扁担状
14	红栎D	10.1-11.0	251-300	251-300	60	株	24	树形优美,树冠扁担状
15	垂丝海棠A	10.1-11.0	201-250	201-250	60	株	38	树形优美,树冠扁担状
16	垂丝海棠B	10.1-11.0	151-200	151-200	40	株	28	树形优美,树冠扁担状
17	垂丝海棠C	10.1-11.0	101-150	101-150	40	株	4	树形优美,树冠扁担状
18	洋槐A	10.1-11.0	101-120	101-120	40	株	35	树形优美,树冠扁担状
19	洋槐B	10.1-11.0	151-200	151-200	40	株	30	树形优美,树冠扁担状
二、球								
1	红叶石楠球		121-150	121-150	40	株	7	球形饱满,不散架
2	红冬青球		101-120	101-120	40	株	28	球形饱满,不散架
3	金边黄杨球		101-120	101-120	40	株	24	球形饱满,不散架
4	亮金女贞球		81-100	81-100	40	株	18	球形饱满,不散架
5	茶梅球		81-100	81-100	40	株	15	球形饱满,不散架
三、地被								
1	南天竹		23-30	61-80		m <sup>2</sup>	36	30株/m <sup>2</sup>
2	大花六道木		25-30	31-40		m <sup>2</sup>	219	30株/m <sup>2</sup>
3	冠月石楠		21-25	31-40		m <sup>2</sup>	69	30株/m <sup>2</sup>
4	常绿黄杨		21-25	31-40		m <sup>2</sup>	80	30株/m <sup>2</sup>
5	葱兰		15-20	15-20		m <sup>2</sup>	71	25株/m <sup>2</sup>
6	花叶美人蕉			31-40		m <sup>2</sup>	128	3株/m <sup>2</sup>
7	大花萱草		15-20	15-20		m <sup>2</sup>	367	30株/m <sup>2</sup>
8	常绿石竹		21-25	31-40		m <sup>2</sup>	31	30株/m <sup>2</sup>
9	美女樱		21-25	31-40		m <sup>2</sup>	182	30株/m <sup>2</sup>
10	工字草		21-25	31-40		m <sup>2</sup>	25	4-8株/丛, 25丛/m <sup>2</sup>
11	麦冬草		11-20	11-20		m <sup>2</sup>	97	30株/m <sup>2</sup>
12	肾蕨		21-25	21-25		m <sup>2</sup>	71	30株/m <sup>2</sup>
13	金叶百喜草		20-30	20-30		m <sup>2</sup>	36	20株/m <sup>2</sup>
14	小垂手绢草			31-40		m <sup>2</sup>	167	20株以上/丛, 5丛/m <sup>2</sup>
15	丁茜草			1-10		m <sup>2</sup>	124	3株/m <sup>2</sup>
16	肾蕨			41-50		m <sup>2</sup>	200	3株/m <sup>2</sup>
17	黄草			21-30		m <sup>2</sup>	215	4株/丛, 25株/m <sup>2</sup>
18	百慕大					m <sup>2</sup>	3324	

备注: 表石3组

 Sanju Forestry	设计	设计	设计	作业设计	设计	日期	2023	设计	上海市崇明区林业站
				设计	设计	日期		设计	2022年崇明区公益林抚育项目
				设计	设计	日期	02-04-09	设计	新河镇兴教村农改进苗木





上海市崇明区林业站  
Benju Forestry

项目	设计	日期	比例	图号	图名
	作业设计	2022	1:6000	03-01-01	新河镇-卫东村抚育地块现状调查分区总图
设计	俞正琦	制图			
审核	施勤	日期			



2022年崇明区公益林抚育项目--新河镇现状调查表--卫东村

小班号	小班面积(亩)	树种组成			现场考察结果及意见(具体施工见图纸及作业设计表)
		名称	规格	实际数量	
00277	3.2	朴类	φ10-15	35	此小班为空地,基本全死,补植201株;
		杉木	φ10-12	7	
		桂花	D9-10	5株	
00237	12.0	喜树	φ18-20	43	伐枯死后,空地补植153株;
		朴类	φ15-18	398	
00326	7.5	三桠木	φ25-30	87	空地补植30株;
		银杏	φ8-10	121	
		苦槠	φ10-12	5	
00235	3.4	香樟	φ12-15	141	伐香樟;
			φ18-20	60	
			φ20-23	77	
			φ22-25	179	
00198	3.6	喜树	φ15-18	208	
			枯死	2	
00310	5.3	三桠木	φ15-18	120	补植1株;
			女贞	φ10-12	
00177	5.3	朴类	枯死	121	此小班为行道树,东侧沿绿带三级,补植树种注意;共补植380株;
			喜树	φ15-18	
00186	3.7				空地,补植274株;
00279	12.3	女贞	φ12-15	379	空地核前补植,补植50株杉类;
			枯死	67	
00180	5.1	广玉兰	φ12-15	35	大面积空地,补植208株;
			φ22-25	4	
		银杏	φ10-13	15	
			朴类	φ8-10	
00236	6.2	银杏	φ12-15	387	空地补植51株;
			φ12-15	9	
00255	5.7	银杏	φ12-15	363	空地核补植43株;
00236	3.1	银杏	φ12-15	130	



上海市崇明区林业站  
Chongming Forestry

日期	2022	比例尺	1:2000	编制人	上海市崇明区林业站
设计	顾正玲	审核	施勤	日期	2022年崇明区公益林抚育项目
制图	施勤	日期	03-01-02	图例	新河镇-卫东村抚育地块现状调查分区图一



2022年崇明区公益林抚育项目 新河镇现状调查表 卫东村

小班号	小班面积(亩)	树种组成			现场考察结果及意见(具体施工见图纸及作业设计表)
		名称	规格	实际数量	
00138	1.8	银杏	φ12-15	15	补植10株;
		朴树	φ10-12	23	
00162	3.7	悬铃木	φ18-20	87	伐杂树、补植;
		香樟	φ18-20	128	
00129	8.2	紫玉兰	φ10-12	143	补植15株行道树,为φ18-20的悬铃木;伐杂木,补植含笑;
		乐昌含笑	φ18-20	116	
		榉树	φ15-18	20	
00119	3.0	紫玉兰	φ10-12	146	伐杂木等;补植15株行道树,为φ18-20的悬铃木;
00182	10.6	水杉	φ6-8	76	
		白栎	φ12-15	70	
00134	3.0	乐昌含笑	φ18-20	577	伐杂木含笑;
00171	7.1	白栎	枯死	27	基本为空地,全伐后补植525株;
		苦楝	φ10-12	2	
		水杉	枯死	68	
		桂花	φ10-12	15株	
00258	3.0	白栎	枯死	62	白栎病虫害严重,全伐后补植222株;
00217	0.9	朴树	φ6-8	15	补植20株;
00159	18.5	白栎	枯死	281	空地按面积补植;白栎病虫害严重,全伐后按面积补植;伐部分杂树;空地中有81株行道树,共补植280株;
		悬铃木	φ15-18	156	



上海市崇明区林业站  
Chongming Forestry

日期	2022	比例尺	1:3000	编制人	顾正玲	审核人	施翀	日期	2022	编制单位	上海市崇明区林业站
作业设计	顾正玲	施翀	03-01-03	项目名称	2022年崇明区公益林抚育项目		图名	新河镇-卫东村抚育地块现状调查分区图二			



2022年崇明区公益林抚育项目--新河镇作业设计一览表-卫东村

小班号	抚育作业设计										备注	
	类型	间伐(乔木)			割灌		补植			修枝		
		树种	规格	数量(株)	树种	数量	树种	规格	数量(株)	树种		数量(株)
00734	间伐、补植	合欢	枯死	35			乌桕	φ4-5	62			毛竹三角块
							乌桕	φ4-5	249			
01252	间伐、补植	杜英	枯死	100			乌桕	φ4-5	826			毛竹三角块
							朴树	φ4-5	417			



上海市崇明区林业站  
Chongming Forestry

项目名称	作业设计	专业	日期	编制单位
负责人	顾正玲	类别	2022	上海市崇明区林业站
审核	施勤	日期	1:3000	2022年崇明区公益林抚育项目
		日期	03-01-04	新河镇-卫东村抚育地块现状调查分区图三



上海市崇明区林业站  
Shanghai Forestry

项目	设计人	设计单位	作业设计	专业	日期	2022	设计单位	上海市崇明区林业站
			设计	设计	日期	1.6000	项目名称	2022年崇明区公益林抚育项目
			设计	日期	03-02-01		图名	新河镇-卫东村抚育地块作业设计分区总图

抚育作业设计

小班号	类型	间伐(乔木)		间伐			补植		修枝		备注
		树种	规格	树种	数量	规格	树种	规格	数量	树种	
0027	阔叶林	栎类	φ10	栎类	20	栎类	φ10	20	栎类	φ10	保留木桩5株, 直径>10cm
0028	阔叶林	栎类	φ10	栎类	20	栎类	φ10	20	栎类	φ10	保留木桩5株, 直径>10cm
0029	阔叶林	栎类	φ10	栎类	20	栎类	φ10	20	栎类	φ10	保留木桩5株, 直径>10cm
0030	阔叶林	栎类	φ10	栎类	20	栎类	φ10	20	栎类	φ10	保留木桩5株, 直径>10cm
0031	阔叶林	栎类	φ10	栎类	20	栎类	φ10	20	栎类	φ10	保留木桩5株, 直径>10cm
0032	阔叶林	栎类	φ10	栎类	20	栎类	φ10	20	栎类	φ10	保留木桩5株, 直径>10cm
0033	阔叶林	栎类	φ10	栎类	20	栎类	φ10	20	栎类	φ10	保留木桩5株, 直径>10cm
0034	阔叶林	栎类	φ10	栎类	20	栎类	φ10	20	栎类	φ10	保留木桩5株, 直径>10cm
0035	阔叶林	栎类	φ10	栎类	20	栎类	φ10	20	栎类	φ10	保留木桩5株, 直径>10cm
0036	阔叶林	栎类	φ10	栎类	20	栎类	φ10	20	栎类	φ10	保留木桩5株, 直径>10cm
0037	阔叶林	栎类	φ10	栎类	20	栎类	φ10	20	栎类	φ10	保留木桩5株, 直径>10cm
0038	阔叶林	栎类	φ10	栎类	20	栎类	φ10	20	栎类	φ10	保留木桩5株, 直径>10cm
0039	阔叶林	栎类	φ10	栎类	20	栎类	φ10	20	栎类	φ10	保留木桩5株, 直径>10cm
0040	阔叶林	栎类	φ10	栎类	20	栎类	φ10	20	栎类	φ10	保留木桩5株, 直径>10cm
0041	阔叶林	栎类	φ10	栎类	20	栎类	φ10	20	栎类	φ10	保留木桩5株, 直径>10cm
0042	阔叶林	栎类	φ10	栎类	20	栎类	φ10	20	栎类	φ10	保留木桩5株, 直径>10cm
0043	阔叶林	栎类	φ10	栎类	20	栎类	φ10	20	栎类	φ10	保留木桩5株, 直径>10cm
0044	阔叶林	栎类	φ10	栎类	20	栎类	φ10	20	栎类	φ10	保留木桩5株, 直径>10cm
0045	阔叶林	栎类	φ10	栎类	20	栎类	φ10	20	栎类	φ10	保留木桩5株, 直径>10cm
0046	阔叶林	栎类	φ10	栎类	20	栎类	φ10	20	栎类	φ10	保留木桩5株, 直径>10cm
0047	阔叶林	栎类	φ10	栎类	20	栎类	φ10	20	栎类	φ10	保留木桩5株, 直径>10cm
0048	阔叶林	栎类	φ10	栎类	20	栎类	φ10	20	栎类	φ10	保留木桩5株, 直径>10cm
0049	阔叶林	栎类	φ10	栎类	20	栎类	φ10	20	栎类	φ10	保留木桩5株, 直径>10cm
0050	阔叶林	栎类	φ10	栎类	20	栎类	φ10	20	栎类	φ10	保留木桩5株, 直径>10cm
0051	阔叶林	栎类	φ10	栎类	20	栎类	φ10	20	栎类	φ10	保留木桩5株, 直径>10cm
0052	阔叶林	栎类	φ10	栎类	20	栎类	φ10	20	栎类	φ10	保留木桩5株, 直径>10cm
0053	阔叶林	栎类	φ10	栎类	20	栎类	φ10	20	栎类	φ10	保留木桩5株, 直径>10cm
0054	阔叶林	栎类	φ10	栎类	20	栎类	φ10	20	栎类	φ10	保留木桩5株, 直径>10cm
0055	阔叶林	栎类	φ10	栎类	20	栎类	φ10	20	栎类	φ10	保留木桩5株, 直径>10cm
0056	阔叶林	栎类	φ10	栎类	20	栎类	φ10	20	栎类	φ10	保留木桩5株, 直径>10cm



 上海市崇明区林业站 Chongming Forestry	项目号	设计人姓名	设计单位	作业设计	审批	日期	2022	设计	上海市崇明区林业站
				设计	审批	日期	1.2000	设计	2022年崇明区公益林抚育项目
				审批	审批	日期	03-02-02	审批	新河镇-卫东村抚育地块作业设计分区图一



2022年崇明区公益林抚育项目 新河镇作业设计（附表 卫东村）

小班号	抚育作业设计										备注
	间伐（乔木）			割灌		补植			修枝		
	树种	规格	数量（株）	树种	数量	树种	规格	数量（株）	树种	数量（株）	
01026	杉木	<10-20	1			樟木	<10-20	10	樟木、杉木	10	乔木间伐
01031	杉木	<10-20	1						樟木、杉木	100	
	杉木	<10-20	20								
	杉木	<10-20	1								
01029	杉木	<10-20	1						樟木、杉木	100	
	杉木	<10-20	10								
01018	杉木	<10-20	10			樟木	<10-20	10	樟木类	100	乔木间伐
01036	杉木	<10-20	100			樟木	<10-20	100			乔木间伐
01034	杉木	<10-20	111						樟木类	100	
01030	杉木	<10-20	100			樟木	<10-20	100			乔木间伐
	杉木	<10-20	1								
	杉木	<10-20	99								
01030	杉木	<10-20	92			樟木	<10-20	200		乔木间伐	
01019	杉木	<10-20	100			樟木	<10-20	200	樟木	100	乔木间伐
01032	杉木	<10-20	281			樟木	<10-20	200			乔木间伐
	杉木	<10-20	8			樟木	<10-20	200	樟木	100	乔木间伐
						樟木	<10-20	200			

 上海崇明林业中心有限公司 Sanji Forestry	项目号	设计人	设计单位	作业设计	审定	日期	2022	设计	上海市崇明区林业站
				设计	施嘉	设计	1.3000	审核	2022年崇明区公益林抚育项目
				审核	施嘉	日期	03-02-03	编制	新河镇-卫东村抚育地块作业设计分区图二



2022年崇明区公益林抚育项目—新河镇作业设计—卫东村

小班号	类型	抚育作业设计									备注	
		间伐(乔木)			割灌		补植			移植		
		树种	规格	株数(株)	树种	数量	树种	规格	数量(株)	树种		数量(株)
00034	间伐、补植	杉木	15cm	38			杉木	4-5	62			毛竹自生
00035	间伐、补植	杉木	15cm	60			杉木	4-5	320			毛竹自生
							杉木	4-5	115			



上海市崇明区林业站  
Senja Forestry

项目名称	作业设计	年度	2022	编制单位	上海市崇明区林业站
设计	施嘉	编制	施嘉	工程名称	2022年崇明区公益林抚育项目
审核	施嘉	审核日期	03-02-04	图例	新河镇-卫东村抚育地块作业设计分区图三



# 2022年崇明区公益林抚育项目(建设镇区域)

作 业 设 计 图 纸

## 图纸目录

序号	图号	图纸名称	图幅	备注
01	00-00-01	图纸目录1	A3	
02	00-00-02	抚育施工技术要求	A3	
03	00-00-03	支撑绑扎示意详图	A3	
04	00-00-04	建设镇抚育区域总图	A3	
05	00-00-05	漵东村林地分布图	A3	
06	00-00-06	白翎村林地分布图	A3	
07	01-01-01	建设镇-漵东村抚育地块现状调查分区总图	A3	
08	01-01-02	建设镇-漵东村抚育地块现状调查分区图一	A3	
09	01-01-03	建设镇-漵东村抚育地块现状调查分区图二	A3	
10	01-01-04	建设镇-漵东村抚育地块现状调查分区图三	A3	
11	01-01-05	建设镇-漵东村抚育地块现状调查分区图四	A3	
12	01-01-06	建设镇-漵东村抚育地块现状调查分区图五	A3	
13	01-01-07	建设镇-漵东村抚育地块现状调查分区图六	A3	
14	01-01-08	建设镇-漵东村抚育地块现状调查分区图七	A3	
15	01-01-09	建设镇-漵东村抚育地块现状调查分区图八	A3	
16	01-01-10	建设镇-漵东村抚育地块现状调查分区图九	A3	
17	01-01-11	建设镇-漵东村抚育地块现状调查分区图十	A3	
18	01-01-12	建设镇-漵东村抚育地块现状调查分区图十一	A3	
19	01-01-13	建设镇-漵东村抚育地块现状调查分区图十二	A3	
20	01-02-01	建设镇-漵东村抚育地块作业设计分区总图	A3	
21	01-02-02	建设镇-漵东村抚育地块作业设计分区图一	A3	
22	01-02-03	建设镇-漵东村抚育地块作业设计分区图二	A3	
23	01-02-04	建设镇-漵东村抚育地块作业设计分区图三	A3	
24	01-02-05	建设镇-漵东村抚育地块作业设计分区图四	A3	
25	02-01-01	建设镇-白翎村抚育地块现状调查分区总图	A3	
26	02-01-02	建设镇-白翎村抚育地块现状调查分区图一	A3	
27	02-01-03	建设镇-白翎村抚育地块现状调查分区图二	A3	
28	02-01-04	建设镇-白翎村抚育地块现状调查分区图三	A3	

## 图纸目录

序号	图号	图纸名称	图幅	备注
29	02-01-05	建设镇-白翎村抚育地块现状调查分区图四	A3	
30	02-01-06	建设镇-白翎村抚育地块现状调查分区图五	A3	
31	02-01-07	建设镇-白翎村抚育地块现状调查分区图六	A3	
32	02-01-08	建设镇-白翎村抚育地块现状调查分区图七	A3	
33	02-01-09	建设镇-白翎村抚育地块现状调查分区图八	A3	
34	02-01-10	建设镇-白翎村抚育地块现状调查分区图九	A3	
35	02-01-11	建设镇-白翎村抚育地块现状调查分区图十	A3	
36	02-01-12	建设镇-白翎村抚育地块现状调查分区图十一	A3	
37	02-01-13	建设镇-白翎村抚育地块现状调查分区图十二	A3	
38	02-02-01	建设镇-白翎村抚育地块作业设计分区总图	A3	
39	02-02-02	建设镇-白翎村抚育地块作业设计分区图一	A3	
40	02-02-03	建设镇-白翎村抚育地块作业设计分区图二	A3	
41	02-02-04	建设镇-白翎村抚育地块作业设计分区图三	A3	
42	02-02-05	建设镇-白翎村抚育地块作业设计分区图四	A3	
43	02-02-06	建设镇-白翎村抚育地块作业设计分区图五	A3	
44	01-03-1.1	建设镇漵东村重点抚育改造景观标注索引图	A1	
45	01-03-1.2	建设镇漵东村重点抚育改造景观尺寸定位图	A1	
46	01-03-2.1	建设镇漵东村重点抚育改造景观通用图	A3	
47	01-03-2.2	建设镇漵东村人行便桥做法	A2	
48	01-03-2.3	建设镇漵东村避雨构架详图	A2	
49	01-04-01	建设镇漵东村重点抚育改造种植总平面及分区图	A2	
50	01-04-02	建设镇漵东村重点抚育改造分区一种植平面图	A3	
51	01-04-03	建设镇漵东村重点抚育改造分区二种植平面图	A3	
52	01-04-04	建设镇漵东村重点抚育改造分区三种植平面图	A3	
53	01-04-05	建设镇漵东村重点抚育改造分区四种植平面图	A3	
54	01-04-06	建设镇漵东村一般抚育补植平面图	A3	
55	01-04-07	建设镇漵东村抚育改造苗木表	A3	



上海森景林业规划设计有限公司  
Sanja Forestry

项目负责人	王天华
设计人	
审核人	

编制	作业设计	日期	2022
设计	顾正琦	日期	
审核	施勤	图幅	00-00-01

编制	上海市崇明区林业站
工程名称	2022年崇明区公益林抚育项目
图幅	图纸目录1

## 抚育施工技术要求

### 1. 间伐:

1.1. 伐除对象: 根据现场已号木标记进行伐除; 现场标记有三种样式, 第一种为圆圈标记、圆圈中带×标记、×标记(整体以圆圈标记为主, 新港村部分林已有圆圈标记, 故增加圆圈带×标记), 代表伐除; 第二种为箭头标记, 代表同一树种箭头方向整排伐除; 第三种为圆圈上方加箭头, 代表地块同一树种隔一株伐一株。



林地中有圆圈与圆圈带×, 以后者为准(新港村部分林地)



圆圈带箭头为间隔一株伐一株(排头三到四株有标记)

1.2. 施工过程中认真阅读现状调查表中备注及图纸中线框, 部分地块备注及图纸中标明树种全伐, 故现场无喷漆。

1.3. 设计表中清理枯死木, 现场无喷漆, 根据现场林木枯死情况清理枯立木;

1.4. 间伐病虫害严重的林木, 应清理出林地进行无害化处理。

1.5. 采伐树木时, 伐桩高度应保留露土不高于10cm。

### 2. 修枝:

2.1. 郁闭度较高, 枝干枯死严重, 修去枯死枝, 修去树冠下部1~2轮活枝;

2.2. 幼龄林阶段修枝后保留冠长不低于树高的2/3, 枝桩尽量修平, 剪口不能伤害树干的韧皮部和木质部;

2.3. 中龄林阶段修枝后保留冠长不低于树高的1/2, 枝桩尽量修平, 剪口不能伤害树干的韧皮部和木质部;

2.4. 修枝后, 枝条应现场粉碎就地还林, 还林厚度保持均匀; 或外运自行处理, 不得在林地中堆集。

### 3. 修整沟渠:

因树叶堵塞垄沟, 所有地块排水不畅, 需全面人工修整垄沟。在原有垄沟基础上修整开挖, 保证上宽0.5米, 下宽0.3米, 深度0.3米以上, 并与周边泔沟相通。

### 4. 补植:

4.1. 补植树种的规格、数量应与清单保持一致; 补植苗木质量严格按照生态公益林建设技术规程;

4.2. 要及时做好绑扎固定工作, 对一般抚育区域苗木采用毛竹扁担桩(花灌木类)、毛竹三角桩(胸径6cm以下乔木)、毛竹四角桩(胸径6cm以上乔木);

重点抚育地块苗木采用树棍扁担桩(花灌木类)、树棍三角桩(胸径6cm以下乔木)、树棍四角桩(胸径6cm以上乔木); 在接口处用麻布包裹以减少对苗木的损伤(绑扎桩与林木之间禁止使用铁钉直接固定)。(见撑绑扎详图)

### 5. 技术保障:

施工完成后, 需加勤日常养护。在养护期间, 突发不可预见自然灾害, 新补植苗木遇死亡、倒伏等, 由施工单位负责更换苗木、支撑等; 林地中原有苗木遇自然灾害死亡、断杆、倒伏等, 由乡镇养护单位负责后续清理。

 上海崇明区林业站 Benju Forestry	项目编号	负责人	设计单位	作业设计	中 文	施 册	日 期	2023	编制单位	上海市崇明区林业站
				编 者	顾正琦	编 者	施 册	日 期	工 程 编 号	2022年崇明区公益林抚育项目
				审 核	施 册	顾正琦	00-00-02		编 制 人	抚育施工技术要求

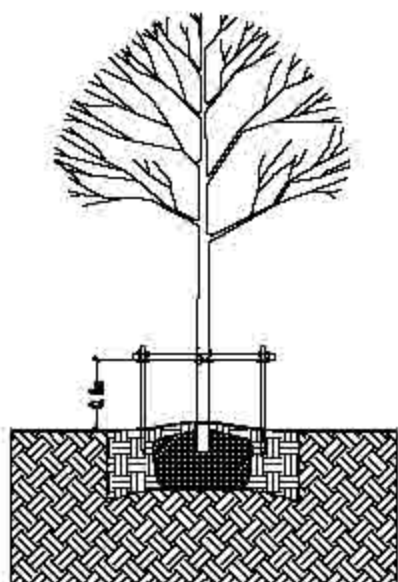

扁担桩



① 绑扎标准示意图01

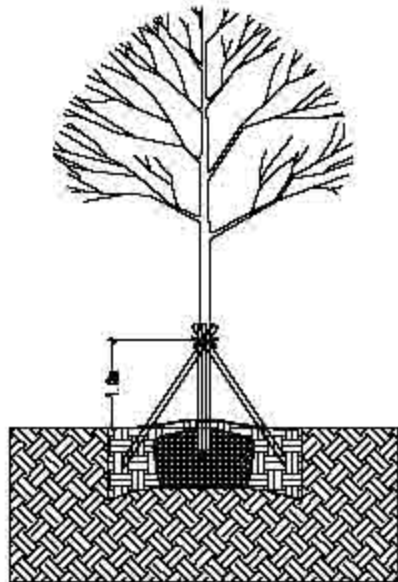

三角桩

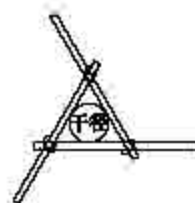

② 绑扎标准示意图02

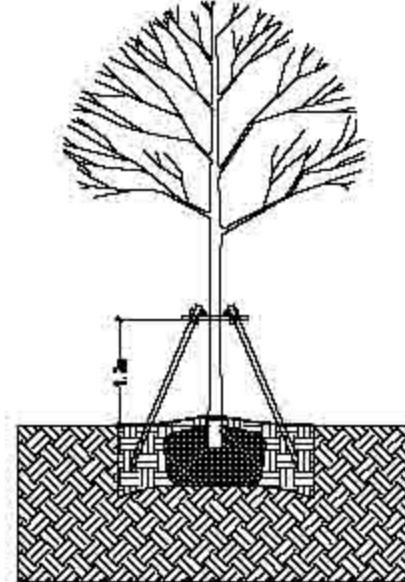

四角桩

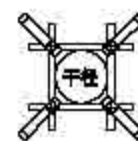

③ 绑扎标准示意图03

### 苗木支撑绑扎要求说明：

总体原则：根据树种、苗木规格分类进行支撑绑扎：

#### 1、乔木：

- 1) 一般抚育区域胸径大于6cm的乔木需采用毛竹以四角撑进行绑扎；胸径小于6cm的乔木需采用毛竹以三角撑形式进行绑扎；重点抚育地块胸径大于6cm的乔木需采用树棍以四角撑进行绑扎；胸径小于6cm的乔木需采用树棍以三角撑形式进行绑扎；
- 2) 毛竹及树棍的平均直径必须大于1.5厘米以上，胸径大于6cm的乔木竹杆/树棍长度2.0米以上，胸径小于6cm的乔木竹杆/树棍长度1.5米以上；
- 3) 三角桩绑扎高度在畦面往上1.0米，四角桩绑扎高度在畦面往上1.2米，植入畦内深度均不低于30厘米；
- 4) 被绑树木主干处必须用麻布等材料进行保护，绑扎应牢固。

#### 2、花灌木：

- 1) 一般抚育区域采用毛竹以扁担桩形式进行绑扎；重点抚育地块采用树棍以扁担桩形式进行绑扎（丛生品种不需要绑扎）；
- 2) 竹杆/树棍的平均直径必须大于1.5厘米以上，竹杆/树棍长度1.1米以上；
- 3) 绑扎高度在畦面往上0.8米，植入畦内深度不低于30厘米；
- 4) 被绑树木主干处必须用麻布等材料进行保护，绑扎应牢固。

具体规格根据现场施工调整

 上海崇明区林业站 Benju Forestry	日期	设计人	设计阶段	作业设计	审核	日期	2023	设计单位	上海市崇明区林业站
			设计	顾正琦	审核	日期	00-00-03	工本号	2022年崇明区公益林抚育项目
			审核	施勤	审核			图名	支撑绑扎示意图



 上海森景林业规划设计有限公司 Sanja Forestry	项目名称	负责人姓名	编制单位	作业设计	编制人	日期	2022	编制单位	上海市崇明区林业站
				设计	顾正玲	日期		项目编号	2022年崇明区公益林抚育项目
				审核	施勤	审核人		图幅编号	00-00-04
								图幅名称	建设镇抚育区域总图



- 图例**
- 抚育地块图斑
  - 抚育周边林地小班
  - 村面
  - 道路
  - 河流

 上海森景林业规划设计有限公司 Sanja Forestry	项目号	负责人姓名	设计单位	作业设计	中 尺	施测	日期	2022	委托单位	上海市崇明区林业站
			设计	顾正玲	中 尺	施测	比例		工程名称	2022年崇明区公益林抚育项目
			审核	施测	图幅编号	00-00-06			图例名称	濞东村林地分布图

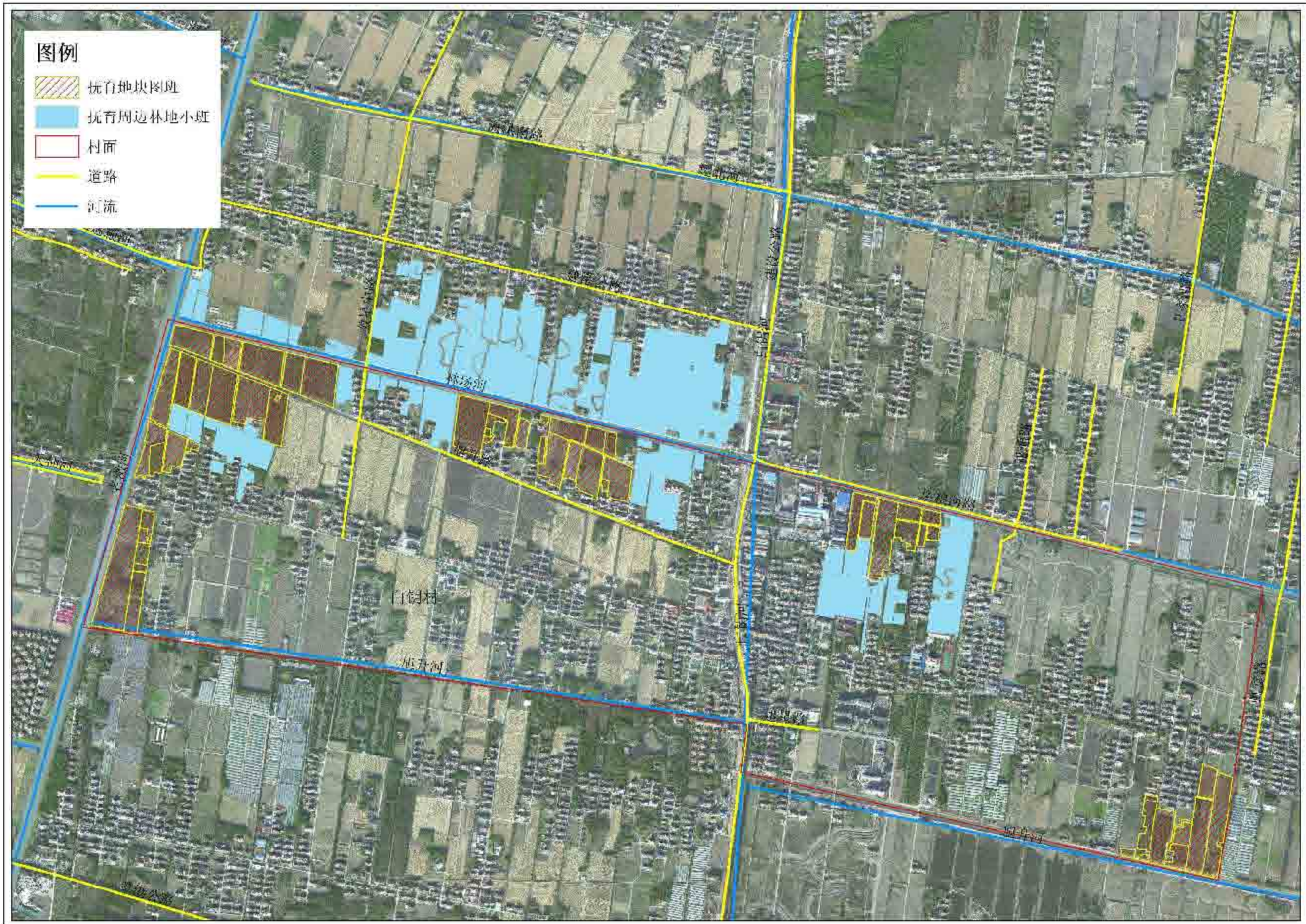

上海市崇明区林业站  
Sanja Forestry

项目年份	2022	设计人员	顾正琦	审核	施勤	日期	2022	编制单位	上海市崇明区林业站
设计	顾正琦	审核	施勤	比例		工程名称	2022年崇明区公益林抚育项目		
审核	施勤	图幅编号	00-00-06	图幅名称	白钨村林地分布图				

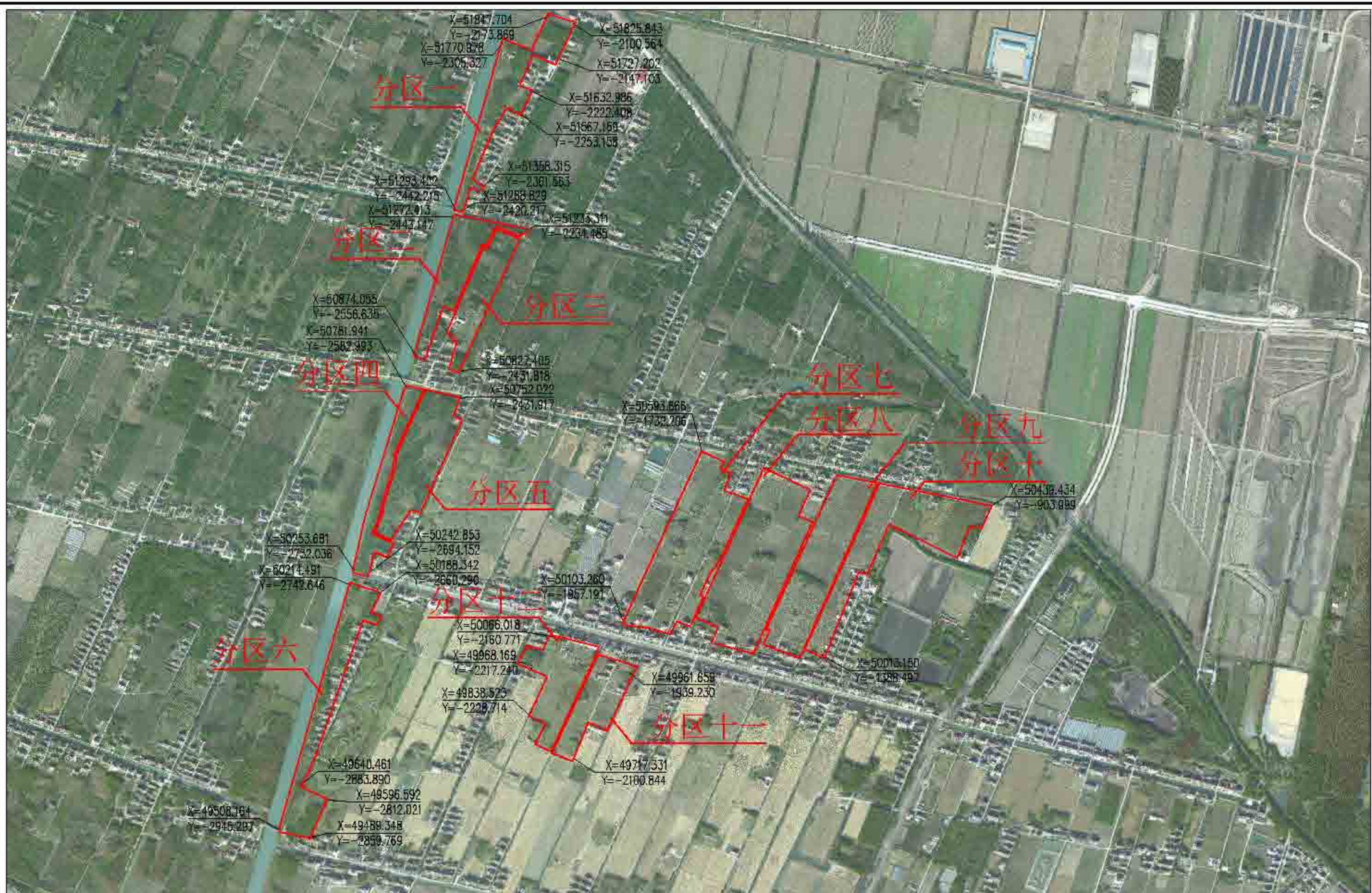

 上海森景林业规划设计有限公司 Sanja Forestry	项目负责人	设计人	审核人	日期	2022	编制人	上海市崇明区林业站
		设计	审核	日期	1:10000	审核人	2022年崇明区公益林抚育项目
		审核	审核	日期	01-01-01	编制人	建设镇-漉东村抚育地块现状调查分区总图





小班号	小班面积 (亩)	树种组成			现场考察结果及意见(具体施工见图纸及作业设计表)						
		名称	规格	实际数量							
00078	27.2	红叶李	D12-15	81株	红叶李伐30株; 女贞伐90株; 无患子伐30株; 青枫伐55株; 重阳木伐33株; 其他伐枯死;						
		高杆红叶石楠	φ12-15	96							
		乌桕	φ12-15	57							
		种花	D12-15	80株							
		湿地松	φ15-18	145							
		湿地松	枯死	8							
		女贞	φ15-18	450							
		无患子	φ12-15	153							
		无患子	枯死	34							
		青枫	φ15-18	111							
		香樟	φ8-10	19							
		重阳木	φ20-22	66							
00059	4.9	紫白玉兰	φ6-8	62	伐枯死						
		紫白玉兰	枯死	12							
		桂花	D8-10	74株							
		桂花	枯死	4株							
		桑树	φ6-8	8							
00031	5.3	重阳木	φ18-20	38	香樟伐75株;						
		香樟	φ20-22	751							
00013	13.1	紫白玉兰	φ12-15	285	桂花伐22株; 香樟伐58株; 林窗补植10株;						
		桂花	D12-15	109株							
		香樟	φ20-22	176							
		垂柳	φ18-20	12							



上海森景林业规划设计有限公司  
Sanja Forestry

日期	2022	比例	1:2500	图例	上海市崇明区林业站
设计	顾正玲	制图	施勤	日期	2022年崇明区公益林抚育项目
审核	施勤	日期	01-01-02	图例	建设镇-漉东村抚育地块现状调查分区图一



小班号	小班面积 (亩)	树种组成			现场考察结果及意见(具体施工见图纸及作业设计表)
		名称	规格	实际数量	
00280	3.5	银杏	φ15-18	4	红杉全伐20株;
		乌桕	φ18-20	17	
		香樟	φ12-15	8	
		高杆红叶石楠	φ12-15	16	
		桂花	D12-15	60株	
		红叶李	D12-15	108株	
00216	33.6	女贞	φ8-10	5	香樟伐30株; 女贞伐56株; 湿地松伐52株; 重阳木伐46株; 香榭伐18株; 广玉兰伐146株; 白栎全伐, 按面积补植101株; 其他林间补植30株杉类; 其他伐枯死;
		香樟	φ20-22	92	
		香樟	枯死	5	
		桂花	D8-10	70株	
		红叶李	D8-10	16株	
		樟树	φ12-15	31	
		樟树	枯死	5	
		落叶松	φ12-15	52	
		乌桕	φ16-18	8	
		夹竹桃	φ12-15	52	
		女贞	φ12-15	284	
		湿地松	φ15-18	173	
		重阳木	φ20-22	155	
		白栎	φ12-15	95	
		白栎	枯死	10	
		合欢	φ15-18	5	
合欢	枯死	1			
香榭	φ12-15	46			
广玉兰	φ12-15	293			
00210	3.6	落叶松	φ20-22	337	落叶松伐163株;
		女贞	φ5-10	20	
		乌桕	φ15-18	5	
		香樟	φ8-10	8	
00173	3.7	落叶松	φ20-22	364	落叶松伐162株;



上海森景林业规划设计有限公司  
Sanja Forestry

日期	2022	比例尺	1:2000	图例	上海市崇明区林业站
设计	顾正玲	制图	顾正玲	日期	2022年崇明区公益林抚育项目
审核	顾正玲	日期	01-01-03	图例	建设镇-漉东村抚育地块现状调查分区图二

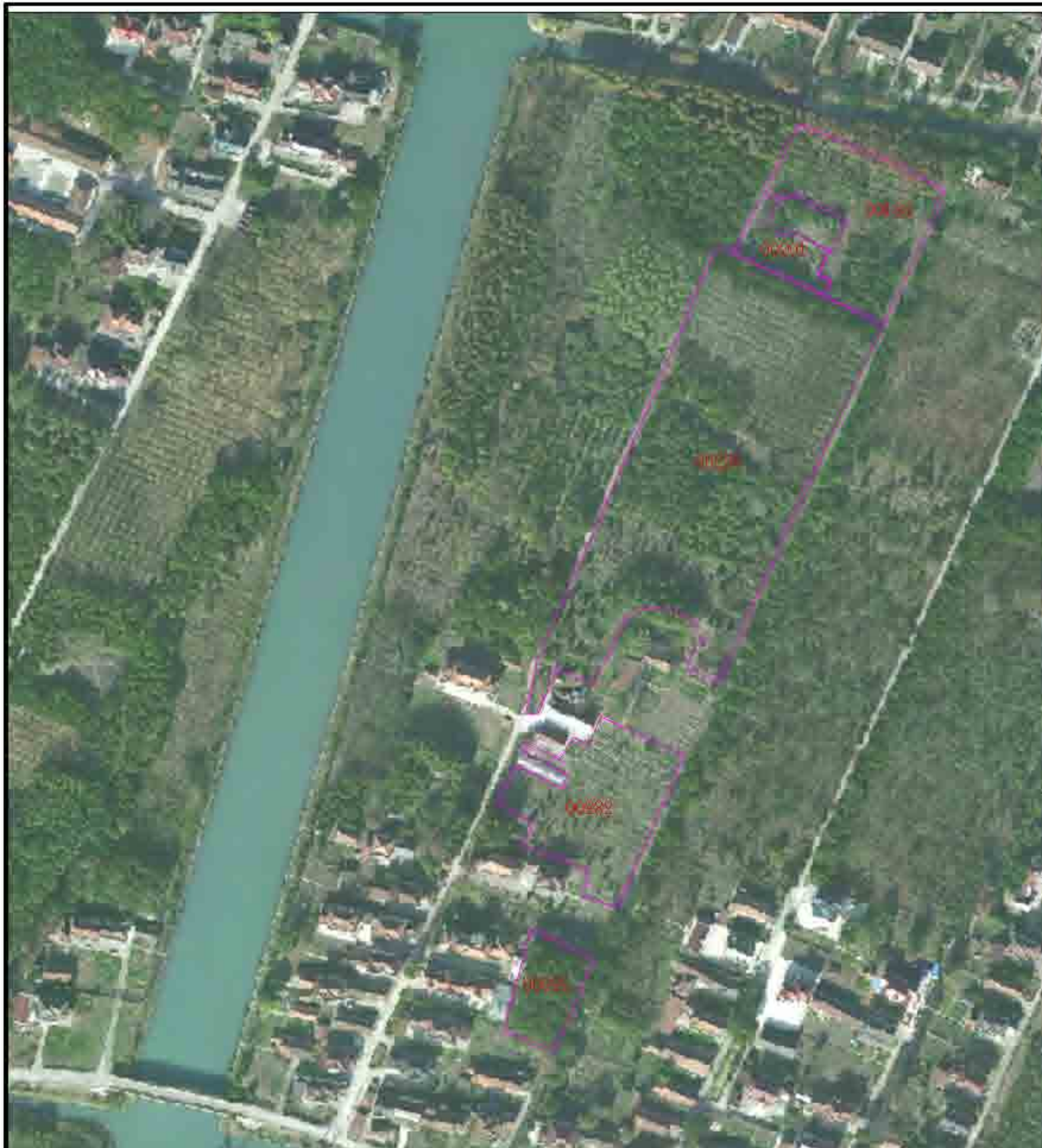

小班号	小班面积 (亩)	树种组成			现场考察结果及意见(具体施工见图纸及作业设计表)
		名称	规格	实际数量	
00193	5.2	女贞	φ15-18	123	女贞伐18株; 其他伐枯死;
		女贞	枯死	6	
		栎树	φ8-10	9	
		乌桕	φ25-30	1	
		重阳木	φ20-22	60	
		重阳木	枯死	1	
00201	1.3	高杆红叶石楠	φ6	64	
00230	31.5	女贞	φ15-18	499	女贞伐150株; 青桐伐89株; 其他伐枯死;
		青桐	φ15-18	275	
		栎树	φ8-10	272	
		栎树	φ12-15	69	
		栎树	枯死	25	
		落羽杉	φ8-10	12	
00282	5.5	桂花	φ12-15	43株	
		桂花	φ8-10	30株	
		紫玉兰	φ8-10	178	
00325	1.9	香樟	φ20-22	82	香樟伐32株; 其他伐枯死;
		香樟	枯死	6	



上海森景林业规划设计有限公司  
Sanja Forestry

项目名称	大光明中学	设计阶段	作业设计	日期	2022	比例	1:2000	图例	上海市崇明区林业站
设计	顾正玲	审核	施勤	日期	01-01-04	比例		图例	2022年崇明区公益林抚育项目
审核		审核		日期		比例		图例	建设镇-漵东村抚育地块现状调查分区图三



小班号	小班面积 (亩)	树种组成			现场考察结果及意见(具体施工见图纸及作业设计表)
		名称	规格	实际数量	
00758	10.6	红叶李	D10-12	128株	红叶李伐25株; 女贞伐60株; 桂花伐32株; 其他伐枯死;
		女贞	φ8-10	298	
		女贞	枯死	1	
		垂柳	φ12-15	2	
		乌桕	φ12-15	29	
		高杆红叶石楠	φ8-10	14	
		香樟	φ8-10	11	
		桂花	D10-12	163株	
00685	1.5	湿地松	φ18-20	190	湿地松伐30株; 其他伐枯死;
		湿地松	枯死	30	
00538	16.7	乌桕	φ12-15	43	女贞伐43株; 其他伐枯死;
		重阳木	φ20-22	36	
		女贞	φ12-15	214	
		香樟	φ15-18	41	
		杜英	φ15-18	44	
		朴英	枯死	6	
		高杆红叶石楠	φ12-15	59	
		栾树	φ15-18	27	
		乌桕	φ15-18	36	
		白腊	φ15-18	71	
		桑树	D15-18	11株	
		无患子	<φ6	63	



上海森景林业规划设计有限公司  
Sanja Forestry

日期	2022	比例尺	1:2500	图例	上海市崇明区林业站
设计	顾正玲	制图	施勤	日期	2022年崇明区公益林抚育项目
审核	施勤	日期	01-01-05	图例	建设镇-滢东村抚育地块现状调查分区图四



小班号	小班面积 (亩)	树种组成			现场考察结果及意见(具体施工见图纸及作业设计表)
		名称	规格	实际数量	
00551	33.9	女贞	φ8-10	510	女贞伐162株; 重阳木伐20株; 香樟伐128株; 青桐伐32株; 喜树、慈孝竹全伐; 伐后按面积补植367株;
		重阳木	φ25-30	103	
		香樟	φ18-20	257	
		香樟	枯死	12	
		青桐	φ15-18	160	
		水杉	φ25-30	6	
		喜树	φ15-18	287	
		喜树	枯死	76	
		白杨	φ25-30	7	
		楸树	φ15-18	70	
		楸树	枯死	7	
		广玉兰	φ15-18	24	
		杜英	φ15-18	60	
		杜英	枯死	11	
		桂花	D15-18	75株	
		红山杉	D12-15	8株	
		桑树	D25-30	5株	
慈孝竹		2.7亩			
00588	34	女贞	φ12-15	73	无患子伐74株; 桂花伐30株; 栎树伐90株; 落羽杉伐98株; 香樟伐65株; 其他伐枯死;
		女贞	枯死	6	
		紫白玉兰	φ12-15	207	
		无患子	φ18-20	181	
		无患子	枯死	15	
		桂花	D8-10	122株	
		广玉兰	φ18-20	76	
		重阳木	φ25-30	10	
		栎树	φ18-20	190	
		青桐	φ15-18	92	
		杜英	φ8-10	5	
		红梅	D15-18	3株	
		落羽杉	φ18-20	245	
香樟	φ18-20	131			
香樟	枯死	4			



上海市崇明区林业站  
Sanja Forestry

日期	2022	比例尺	1:2500	图例	上海市崇明区林业站
设计	顾正玲	制图	施勤	日期	2022年崇明区公益林抚育项目
审核	施勤	日期	01-01-06	图例	建设镇-漵东村抚育地块现状调查分区图五

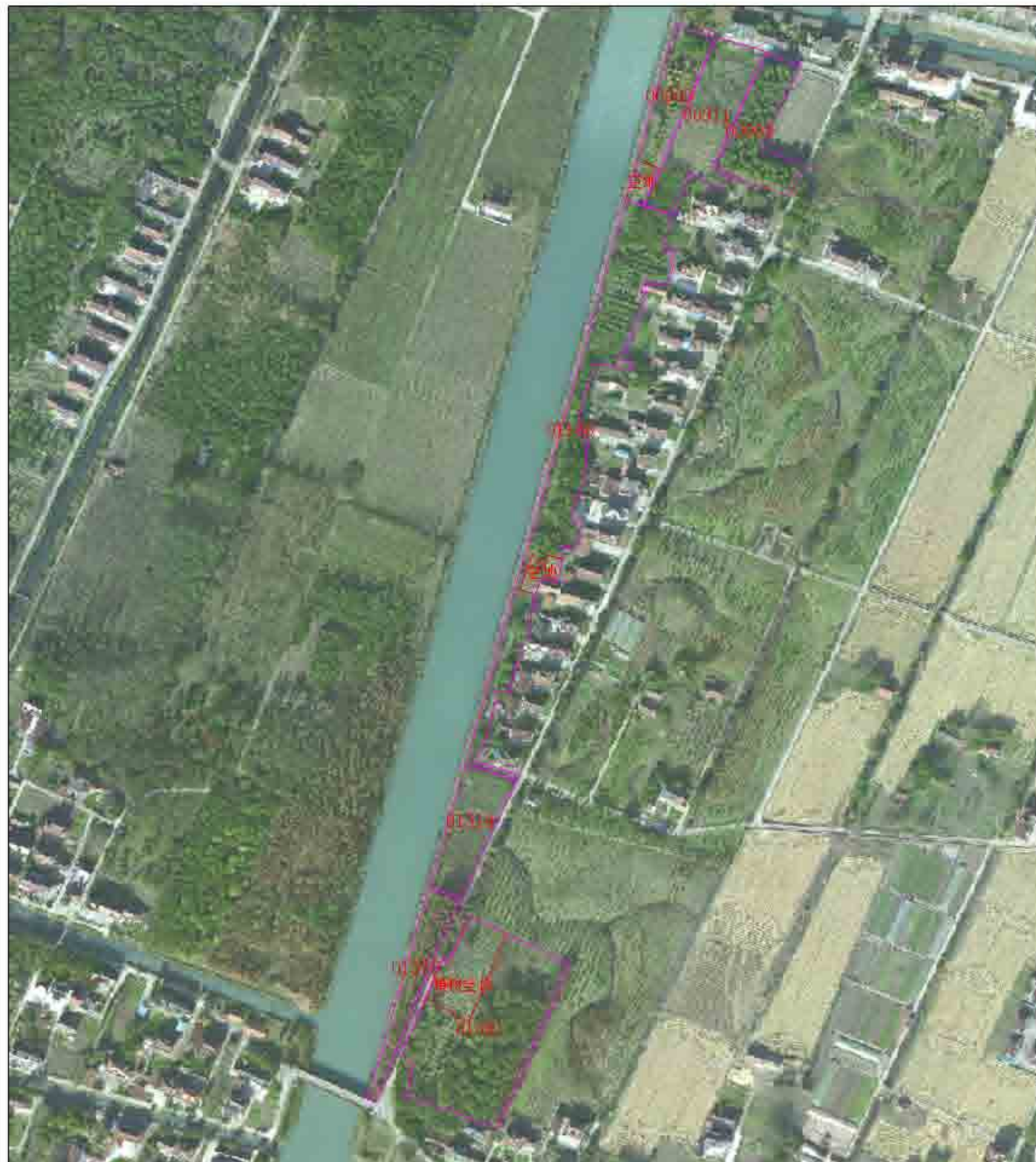

小班号	小班面积 (亩)	树种组成			现场考察结果及意见(具体施工见图纸及作业设计表)
		名称	规格	实际数量	
00909	4.0	落羽杉	φ20-22	272	落羽杉伐108株;
		落羽杉	枯死	7	
		桂花	D8-10	9株	
		广玉兰	φ18-20	2	
00911	3.6	紫白玉兰	φ12-15	122	紫玉兰伐24株; 青柯伐22株; 女贞伐17株; 其他伐枯死;
		青柯	φ18-20	149	
		青柯	枯死	3	
00903	3.6	落羽杉	φ8-10	85	空地补植42株;
		垂柳	φ18-20	1	
01186	11.8	女贞	φ12-15	82	女贞伐10株; 桂花伐37株; 空地补植40株花灌木;
		乌桕	φ15-18	68	
		广玉兰	φ8-10	143	
		桂花	D8-10	123株	
		高杆红叶石楠	φ12-15	70	
		香樟	φ12-15	38	
01314	3.6	湿地松	φ18-20	86	杂树伐77株;
		湿地松	枯死	12	
		杂树	φ18-20	155	
		香樟	φ18-20	6	
01370	2.8	乌桕	φ15-18	14	落羽杉伐147株; 其他伐枯死;
		落羽杉	φ18-20	294	
		乌桕	φ15-18	25	
		香樟	φ15-18	15	
		香樟	枯死	1	
		高杆红叶石楠	φ8-10	28	
01381	13.0	瓜子黄杨	D8-10	2株	落羽杉伐112株; 香樟伐68株; 重阳木伐17株; 杜英伐26株; 椿树全伐, 按面积补植203株; 其他伐枯死;
		落羽杉	φ18-20	224	
		香樟	φ20-22	137	
		女贞	φ6-8	66	
		重阳木	φ15-18	86	
		桂花	D8-10	43株	
		樟树	φ12-15	93	
		樟树	枯死	75	
杜英	φ12-15	52			
杜英	枯死	4			



上海市崇明区林业站  
Sanja Forestry

日期	2022	比例	1:3000	图例	上海市崇明区林业站
设计	顾正玲	制图	顾正玲	比例	2022年崇明区公益林抚育项目
审核	顾正玲	日期	01-01-07	图例	建设镇-漉东村抚育地块现状调查分区图六



小班号	小班面积(亩)	树种组成			现场考察结果及意见(具体施工见图纸及作业设计表)
		名称	规格	实际数量	
00040	0.5	桉树	Φ6-8	208	桉林林: 种植20株
		桉树	枯死	3	
		三叶相思	<DBH	624	
		三叶相思	枯死	1株	
		无患子	Φ6-8	76	
		无患子	枯死	1	
		广玉兰	Φ6-8	38	
		桂花	<DBH	6株	
00781	2.8	香樟	Φ8-10	1株	香樟林77株
		三叶相思	<DBH	37株	
00074	0.5	紫薇	<DBH	16株	樟林林102株
		三叶相思	<DBH	35株	
		桉树	Φ8-10	264	
		山花	<DBH	45株	
		三叶相思	<DBH	349株	
		紫薇	<DBH	6株	
		桉树	Φ8-10	175	
		桂花	D12-15	15株	
		水杉	Φ10-20	4	
		女贞	Φ6-10	48	
00785	09.7	女贞	枯死	3	桉林林376株; 其中红叶石楠枯死50株(4株); 林间小苗(0株); 其他及枯死;
		高杆红叶石楠	Φ6-8	721	
		高杆红叶石楠	枯死	26	
		香樟	Φ6-8	185	
		香樟	Φ12-15	95	
		广玉兰	Φ6-8	221	
		广玉兰	枯死	10	
		无患子	Φ8-10	35	
		无患子	Φ6-8	168	
		广玉兰	Φ6-8	200	
00004	0.9	广玉兰	枯死	15	广玉兰林35株; 其他枯死; 桉林种植20株
		三叶相思	<DBH	23株	
		三叶相思	枯死	1株	
		无患子	Φ8-10	16	
		臭柏	Φ12-15	7	
		桉树	Φ8-10	80	



上海市崇明区林业站  
Sanja Forestry

日期	2022	比例尺	1:2000
设计	顾正玲	制图	顾正玲
审核	顾正玲	日期	01-01-08
项目名称	上海市崇明区林业站 2022年崇明区公益林抚育项目 建设镇-漉东村抚育地块现状调查分区图七		



小班号	小班面积 (亩)	树种组成			现场考察结果及意见(具体施工见图纸及作业设计表)
		名称	规格	实际数量	
00679	45.8	栎树	φ8-10	145	现状林分108株, 片木干伐108株, 无 干子伐97株; 片木干伐108株
		杉木	枯死	1	
		樟树	D8-10	2株	
		松木	φ8-10	204	
		香樟	φ20-22	2	
		广玉兰	<φ6	137	
		广玉兰	枯死	22	
		无患子	φ8-10	195	
		朴树	<φ6	122	
		黄葛树	D6	109株	
00701	17.8	松木	<φ6	226	现状林分178株, 片木干伐178株, 被重 积林分178株
		广玉兰	<φ6	41	
		广玉兰	枯死	8	
		美国红枫	<φ6	16	
00690	1.9	栎树	φ8-10	104	栎树伐3株
00601	11.0	栎树	φ8-10	730	现状林分365株;
		美国红枫	<φ6	21株	
		朴树	φ8-10	159	
00655	11.2	朴树	枯死	2	伐枯木;
		黄葛树	<φ6	2株	
		美国红枫	<φ6	20	
00779	30.2	桂花	<φ6	13株	现状林分195株; 无干伐枯木; 林分补 植30株;
		桂花	枯死	1株	
		松木	<φ6	248	
		樟树	枯死	7	
		香樟	φ8-10	68	
		无患子	<φ6	20	
		无患子	枯死	4	
		美国红枫	<φ6	8	
		栎树	φ8-10	196	
		女贞	φ8-10	204	

 上海森景林业规划设计有限公司 <b>Sanja Forestry</b>	项目号	设计人姓名	设计单位	作业设计	日期	施测	日期	比例	2022	树种	上海市崇明区林业站
				顾正玲	森景	施测	2022	1:2000		工程	2022年崇明区公益林抚育项目
				施测	日期	01-01-09				图例	建设镇-漉东村抚育地块现状调查分区图八





小班号	小班面积(亩)	树种组成			现场考察结果及意见(具体施工见图纸及作业设计表)
		名称	规格	实际数量	
00923	10.3	栎类	<φ6	261	其他伐枯死: 补植20株;
		女贞	<φ6	207	
		紫薇	<D6	74株	
		无患子	<φ6	173	
		香樟	φ22-25	3	
		朴树	<φ6	136	
		朴树	枯死	14	
		垂丝海棠	<D6	50株	
00718	30.6	香樟	φ22-25	8	落羽杉伐351株, 朴树长势差, 林窗较大, 伐枯死, 伐后补植760株;
		垂丝海棠	<D6	5株	
		落羽杉	φ8-10	662	
		桂花	D8-10	5株	
		朴树	<φ6	310	
		朴树	枯死	60	
00702	27.1	樟树	φ8-10	610	樟树伐305株, 广玉兰全伐, 按面积补植567株;
		广玉兰	<φ6	129	
		垂丝海棠	<D6	30株	
		垂丝海棠	枯死	1株	
00900	11	紫薇	<D6	54株	樟树伐140株, 广玉兰全伐, 按面积补植466株;
		樟树	φ8-10	281	
		无患子	φ12-15	2	
		香樟	φ20-22	8	
		广玉兰	<φ6	197	
		广玉兰	枯死	26	
		水杉	φ20-22	4	



上海市崇明区林业站  
Sanja Forestry

日期	2022	比例	1:2000	图例	上海市崇明区林业站
设计	顾正玲	制图	顾正玲	日期	2022年崇明区公益林抚育项目
审核	顾正玲	日期	01-01-10	图例	建设镇-漉东村抚育地块现状调查分区图九



小班号	小班面积 (亩)	树种组成			现场考察结果及意见(具体施工见图纸及作业设计表)
		名称	规格	实际数量	
00680	18.3	水杉	φ12-15	688	水杉伐243株; 无患子伐318株;
		无患子	φ12-15	637	
00711	10.2	樟树	φ12-15	646	樟树伐323株;
00692	6	紫玉兰	φ8-10	435	樟树伐217株;
		垂丝海棠	<D6	9株	
		紫薇	φ20-25	1	
00648	5.8	垂丝海棠	<D6	67株	落叶杉伐163株;
		落叶杉	φ12-15	338	
		紫薇	φ20-25	1	
		女贞	φ18-15	1	
00734	35.0	水杉	φ8-10	1570	无患子伐120株; 其他伐枯死;
		红杉	枯死	60	
		花木	φ20-25	4	
		垂丝海棠	<D6	101株	
		桑树	φ8-10	648	
		棠梨	枯死	13	
00872	18.5	垂丝海棠	<D6	31株	高杆红叶石楠伐死补植20株;
		垂丝海棠	枯死	3株	
		高杆红叶石楠	<φ8	154	
		高杆红叶石楠	枯死	20	
		榉树	φ8-10	62	
		紫薇	<D6	67株	
		紫薇	枯死	2株	



上海森景林业规划设计有限公司  
Sanja Forestry

日期	2022
设计	顾正玲
审核	施勤

日期	2022
设计	顾正玲
审核	施勤

日期	2022
设计	顾正玲
审核	施勤

日期	2022
设计	顾正玲
审核	施勤

日期	2022
设计	顾正玲
审核	施勤

日期	2022
设计	顾正玲
审核	施勤

日期	2022
设计	顾正玲
审核	施勤
比例	1:2000
图例	上海市崇明区林业站
图名	2022年崇明区公益林抚育项目
图号	建设镇-漵东村抚育地块现状调查分区图十



小班号	小班面积 (亩)	树种组成			现场考察结果及意见(具体施工见图纸及作业设计表)
		名称	规格	实际数量	
01132	2.7	樟树	φ8-10	48	
		垂丝海棠	<D6	69株	
		高杆红叶石楠	<φ6	54	
		高杆红叶石楠	枯死	4	
01191	9.5	无患子	φ6-8	106	广玉兰全伐, 伐后补植129 30株
		垂丝海棠	<D6	76株	
		垂丝海棠	枯死	4株	
		广玉兰	<φ6	321	
		广玉兰	枯死	8	
01221	15.6	五角枫	φ6-8	12	樟树伐215株
		香樟	φ20-22	13	
		紫白玉兰	φ12-15	2	
		桂花	φ12-15	30株	
		垂丝海棠	<D6	22株	
		无患子	<φ6	18	
01142	4.1	五角枫	<φ6	132	补植20株
		樟树	φ8-10	491	
		高杆红叶石楠	φ6-8	101	
		高杆红叶石楠	枯死	15	
		桂花	φ10-12	1株	
		樟树	φ12-15	2	
01094	2.4	无患子	<φ6	1	樟树伐37株; 南侧补植20株花灌木;
		垂丝海棠	<D6	61株	
		桂花	φ8-10	5株	



上海市崇明区林业站  
Sanja Forestry

日期	2022	比例	1:2000	图例	上海市崇明区林业站
设计	顾正玲	制图	顾正玲	比例	2022年崇明区公益林抚育项目
审核	顾正玲	日期	01-01-12	图例	建设镇-滢东村抚育地块现状调查分区图十一



小班号	小班面积(亩)	树种组成			现场考察结果及意见(具体施工见图纸及作业设计表)
		名称	规格	实际数量	
01050	3.5	栎树	φ8-10	108	栎树伐10株;
		栎树	枯死	3	
		银杏	φ12-15	5	
		垂丝海棠	<D6	37株	
01106	5.1	垂丝海棠	<D6	17株	
		栎树	φ12-15	238	
		栎树	枯死	6	
		朴树	φ8-10	6	
01192	25.3	香樟	φ8-10	189	榉树伐201株; 朴树、美国红枫全伐, 按面积补植466株;
		朴树	φ8-10	43	
		美国红枫	<φ6	128	
		美国红枫	枯死	64	
		女贞	φ18-20	7	
		榉树	φ12-15	403	
		垂丝海棠	<D6	10株	
01055	6.1	垂丝海棠	<D6	77株	广玉兰伐15株倒伏; 其他伐枯死; 补植50株;
		广玉兰	φ6-8	216	
		广玉兰	枯死	17	



上海森景林业规划设计有限公司  
Sanja Forestry

日期	2022	比例	1:2000	图例	上海市崇明区林业站
设计	顾正玲	制图	顾正玲	比例	2022年崇明区公益林抚育项目
审核	顾正玲	日期	01-01-13	图例	建设镇-滬东村抚育地块现状调查分区图十二



上海市崇明区林业站  
Shanghai Forestry

图例	设计人	审核人	日期	2022	设计单位	上海市崇明区林业站
			比例	1:10000	项目名称	2022年崇明区公益林抚育项目
			阶段	01-02-01	编制	建设镇-泖东村抚育地块作业设计分区总图

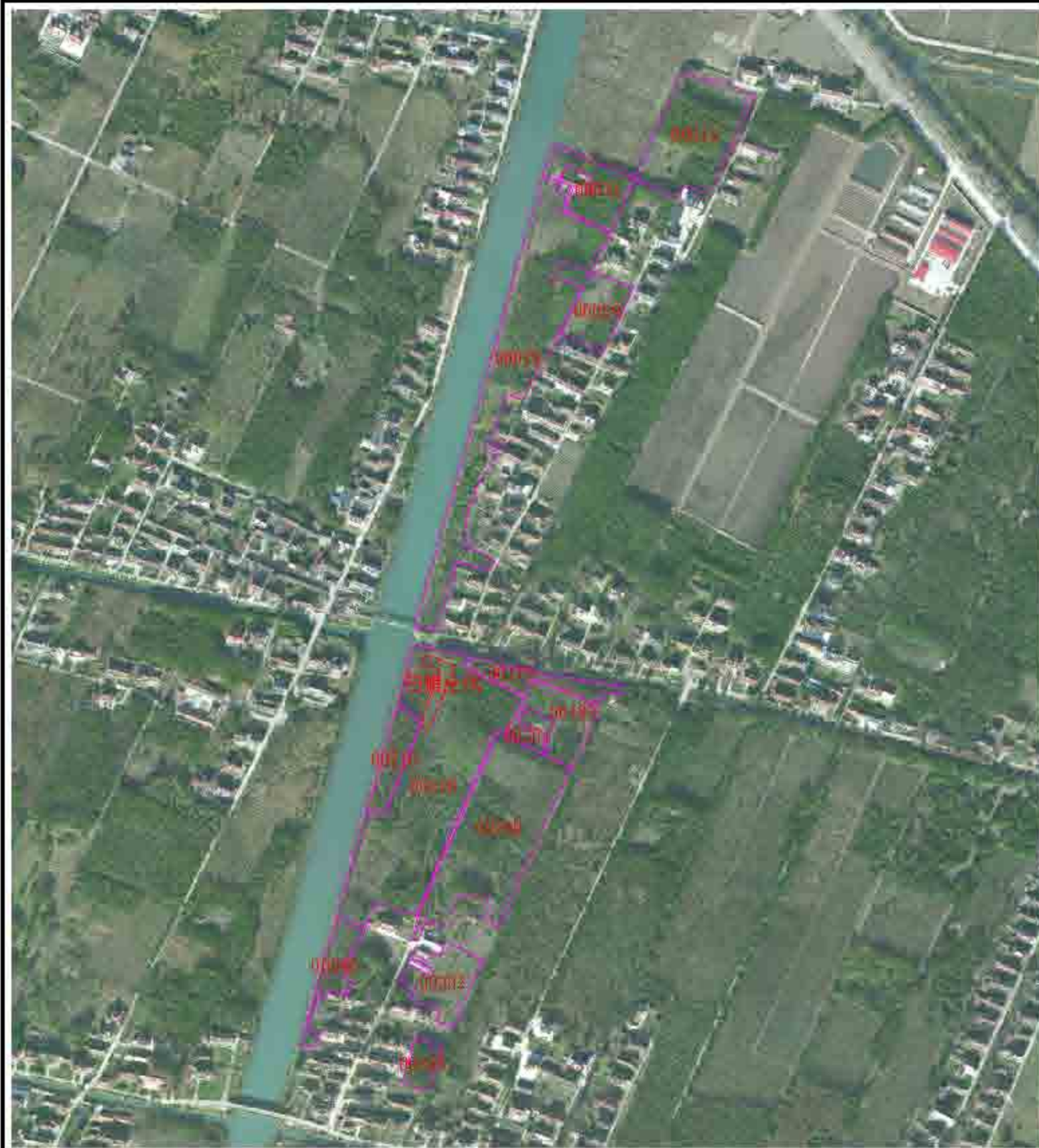

2022年崇明区公益林抚育项目—建设镇作业设计（览表—东桥）

抚育作业设计

小班号	类型	间伐(乔木)			割灌		补植			修枝		备注
		树种	规格	数量(株)	树种	数量	树种	规格	数量(株)	树种	数量(株)	
00078	间伐、割灌	女贞	φ10-15	30	落叶木	70						5-10cm 以上
		大叶黄杨	φ12-15	30								
		红继木	φ8-10	2								
		卫矛	φ10-12	35								
		卫矛	φ8-10	35								
00079	间伐、割灌	女贞	φ8-10	40	落叶木	80					5-10cm 以上	
00080	间伐	卫矛	φ20-22	15							5-10cm 以上	
00081	间伐、补植、割灌	女贞	φ12-15	68	落叶木	20	栎类	φ4-5	30			5-10cm 以上
00170	间伐	女贞	φ12-15	162								
00190	间伐	女贞	φ15-18	18								
		女贞、卫矛	φ8-10	5								
00201	割灌											
00230	间伐	女贞	φ10-15	150								
		卫矛	φ10-12	30								
		女贞	φ8-10	20								
00230	割灌				落叶木	20						
00010	间伐、补植	女贞	φ20-22	30			补植	φ4-5	30			5-10cm 以上
		女贞、卫矛	φ8-10	30			补植	φ4-5	30			
		女贞	φ12-15	60								
		卫矛	φ20-22	15								
		卫矛	φ12-15	15								
		卫矛	φ12-15	15								
00010	间伐	女贞	φ12-15	160								
00232	割灌											
00025	间伐	女贞	φ12-15	12								
		女贞	φ8-10	5								

 上海市崇明区林业总站 Chongming Forestry	项目	设计人	设计单位	作业设计	审批	日期	2022	设计	上海市崇明区林业总站
				设计	审批	日期	1:4500	设计	2022年崇明区公益林抚育项目
				审批	日期	01-02-02		设计	建设镇-东桥村抚育地块作业设计分区图一

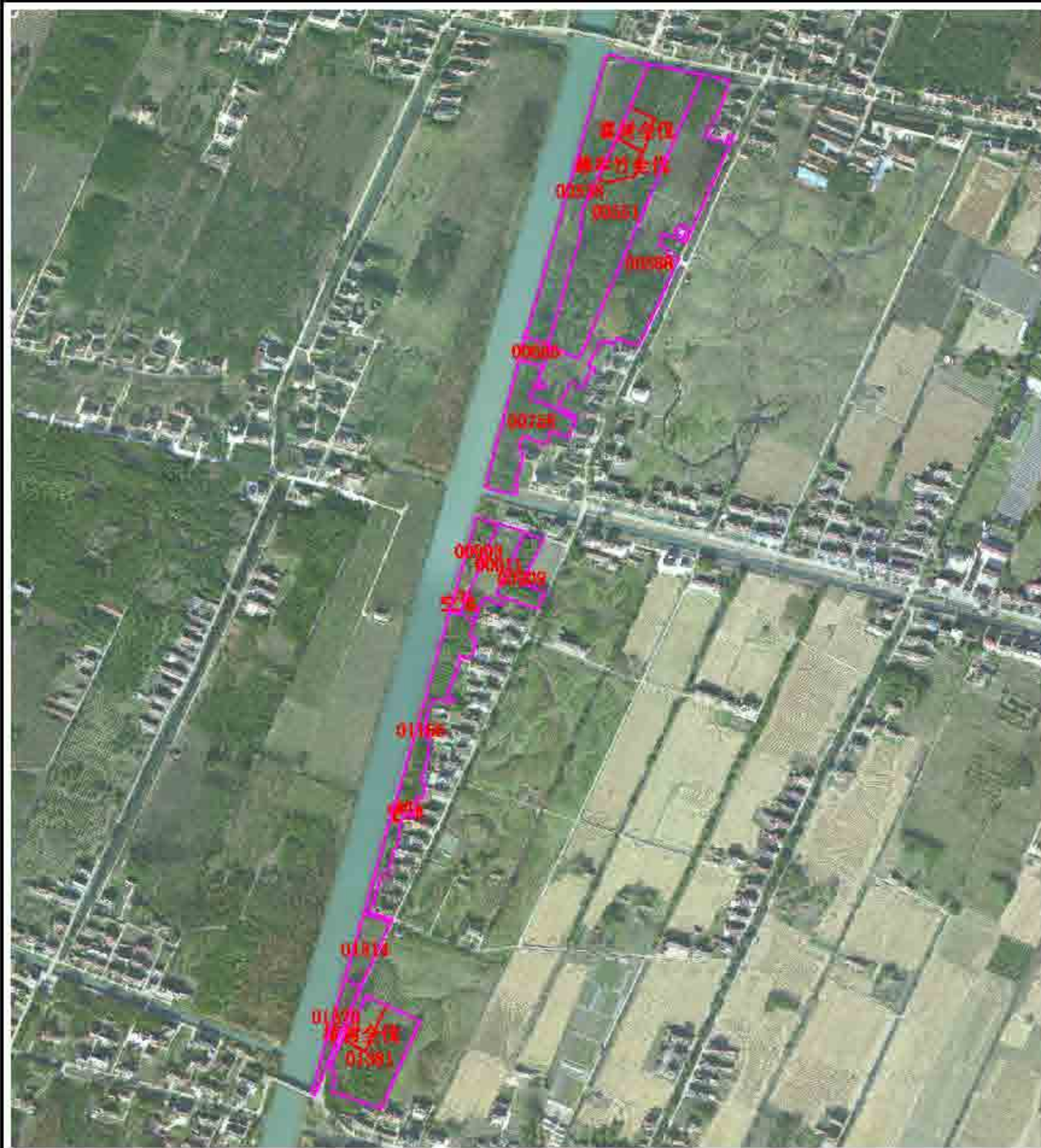

2022年崇明区公益林抚育项目—建设镇作业设计一览表—漵东村

小班号	抚育作业设计										备注	
	类型	间伐(乔木)			割灌		补植			修枝		
		树种	规格	数量(株)	树种	数量	树种	规格	数量(株)	树种		数量(株)
00758	间伐	女贞	φ8-10	60	红叶李	25				红叶李、女贞等	294	花灌木修枝234株
00685	间伐	源地位	砍死	65	桂花	32				源地位	160	
00538	间伐	女贞	φ12-15	43						乌柏、重阳木等	591	花灌木修枝11株
00551	间伐、补植、割灌	女贞	φ8-10	162	香樟	2.7亩	樟树	φ4-5	200	女贞、重阳木等	885	花灌木修枝88株、毛竹三角刈
		重阳木	φ12-15	20			栎类	φ4-5	167			
		香樟	φ12-15	128								
		香樟、喜树等	砍死	393								
00588	间伐、割灌	无患子	φ12-15	74	桂花	36				女贞、紫玉兰等	876	花灌木修枝89株
		女贞、无患子	砍死	25								
		栎类	φ10-12	90								
		落羽杉	φ10-12	98								
		香樟	φ10-12	65								
00909	间伐	落羽杉	φ12-15	108						落羽杉、广玉兰	166	花灌木修枝9株
		落羽杉	砍死	7								
00911	间伐	紫玉兰	φ12-15	24						紫玉兰、青枫等	294	
		青枫	φ18-20	22								
		青枫	砍死	3								
		女贞	φ8-10	17								
00903	补植						乌柏	φ4-5	42	落羽杉、垂柳	86	毛竹三角刈
01166	间伐、补植、割灌	女贞	φ12-15	10	桂花	37	紫薇	φ5-6	43株		477	花灌木修枝86株、毛竹扁担刈
		源地位	砍死	12								
01314	间伐	栎类	φ12-15	77						栎类、香樟等	96	
01370	间伐	落羽杉	φ10-12	147						落羽杉、乌柏等	215	花灌木修枝4株
		香樟	砍死	7								
01381	间伐、补植	落羽杉	φ10-12	112			樟树	φ4-5	103	落羽杉、香樟等	342	花灌木修枝43株、毛竹三角刈
		香樟	φ12-15	68			栎类	φ4-5	100			
		重阳木	φ15-18	17								
		樟树、杜英	砍死	198								



上海市崇明区林业站  
Chongming Forestry

日期	2022	比例尺	1:5500
设计	顾正玲	审核	施勤
制图	施勤	日期	01-02-03
项目名称	上海市崇明区林业站 2022年崇明区公益林抚育项目 建设镇-漵东村抚育地块作业设计分区图二		



2023年崇明区公益林抚育项目 建设镇作业设计 范围 浦东村

小班号	抚育作业表										备注	
	原状(乔木)			更新		补植		移植				
	树种	规格	数量(株)	树种	数量	树种	规格	数量(株)	树种			数量(株)
00657	杉木	胸径	11			杉木	胸径	11		21	公益林小班, 3行2列	
00658	杉木	胸径	12						杉木	胸径	11	公益林小班, 1行
00659	杉木	胸径	6						杉木	胸径	21	公益林小班, 1行
00660	杉木	胸径	90			杉木	胸径	90	杉木	胸径	90	公益林小班, 2行2列
	杉木	胸径	90			杉木	胸径	90				
	杉木	胸径	90			杉木	胸径	90				
00661	杉木	胸径	213						杉木	胸径	11	公益林小班, 2行
00662	杉木	胸径	11			杉木	胸径	11			11	公益林小班, 1行2列
00663	杉木	胸径	90			杉木	胸径	90			90	公益林小班, 2行2列
00664	杉木	胸径	11						杉木	胸径	11	公益林小班, 1行
00665	杉木	胸径	151	中心路	4	杉木	胸径	151	杉木	胸径	151	公益林小班, 1行2列
	杉木	胸径	90			杉木	胸径	90				
00666	杉木	胸径	44						杉木	胸径	44	公益林小班, 1行
00667	杉木	胸径	77	中心路		杉木	胸径	77	杉木	胸径	77	公益林小班, 1行2列
	杉木	胸径	11			杉木	胸径	11				
00668	杉木	胸径	32						杉木	胸径	32	公益林小班, 1行
00669	杉木	胸径	11						杉木	胸径	11	公益林小班, 1行
00670	杉木	胸径	199	中心路					杉木	胸径	24	公益林小班, 1行
00671	杉木	胸径	11	中心路					杉木	胸径	11	公益林小班, 1行
	杉木	胸径	11									
00672	杉木	胸径	11						杉木	胸径	11	公益林小班, 1行
00673	杉木	胸径	11						杉木	胸径	11	公益林小班, 1行
00674	杉木	胸径	132						杉木	胸径	132	公益林小班, 1行

 上海市崇明区林业总站 Chongming Forestry	项目	设计人	设计单位	作业设计	年度	实施	日期	2022	编制	上海市崇明区林业站
				设计	设计	实施	日期	1:3500	审核	2023年崇明区公益林抚育项目
				审核	实施	日期	01-02-04		编制	建设镇-浦东村抚育地块作业设计分区图三



2022年崇明区公益林抚育项目—建设镇作业设计—建设镇—建设镇



既有作业设计											
小班号	类型	阔叶(乔木)			灌木		补植		移植		备注
		树种	规格	数量(株)	树种	数量	树种	规格	数量(株)	树种	
00680	阔叶	杉木	4.5-6	244					米槠	200	
00711	阔叶	杉木	4.5-6	248							
00682	阔叶	杉木	4.5-6	247					杉木	219	疏伐杉木50株
00685	阔叶	杉木	4.5-6	259					杉木	255	疏伐杉木260株
00704	阔叶	杉木	4.5-6	252					杉木	217	疏伐杉木100株
00670	阔叶	杉木	4.5-6	242					杉木	242	疏伐杉木242株
00671	阔叶	杉木	4.5-6	243					杉木	243	疏伐杉木243株
00716	阔叶	杉木	4.5-6	244						244	疏伐杉木244株
00702	阔叶	杉木	4.5-6	232					杉木	232	疏伐杉木232株
00690	阔叶	杉木	4.5-6	237					杉木	237	疏伐杉木237株
00679	阔叶	杉木	4.5-6	252					杉木	252	疏伐杉木252株
00721	阔叶	杉木	4.5-6	241					杉木	241	疏伐杉木241株
00692	阔叶	杉木	4.5-6	231					杉木	231	疏伐杉木231株
00691	阔叶	杉木	4.5-6	233					杉木	233	疏伐杉木233株

上海市崇明区林业站 Chongming Forestry	项目名称	建设镇	设计人姓名	施嘉	设计单位	上海市崇明区林业站	设计日期	2022	设计比例	1:4000	设计人	施嘉	设计日期	01-02-05
	作业设计	施嘉	设计	施嘉	设计	上海市崇明区林业站								
	施嘉	设计	施嘉	设计	上海市崇明区林业站									

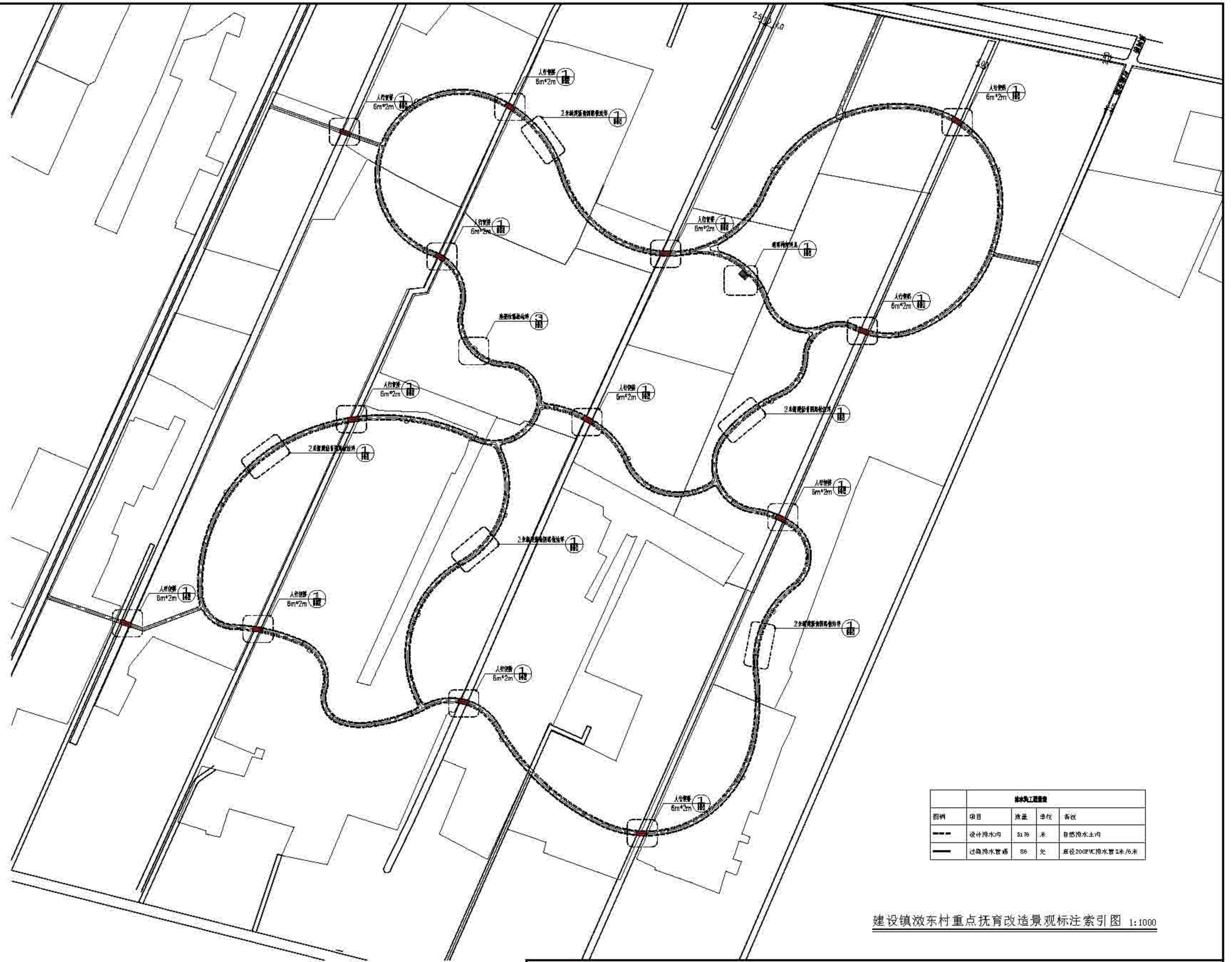

建设镇汲东村重点抚育改造景观标注索引图 1:1000

上海森林景观规划设计有限公司 Shanghai Forestry Design & Research Institute	项目	设计	日期	1:1000	1:1000	1:1000	1:1000	1:1000	1:1000	1:1000	1:1000	1:1000	1:1000	1:1000	1:1000	1:1000	1:1000	1:1000	1:1000
	作业量	400	3000	1000	1000	1000	1000	1000	1000	1000	1000	1000	1000	1000	1000	1000	1000	1000	1000

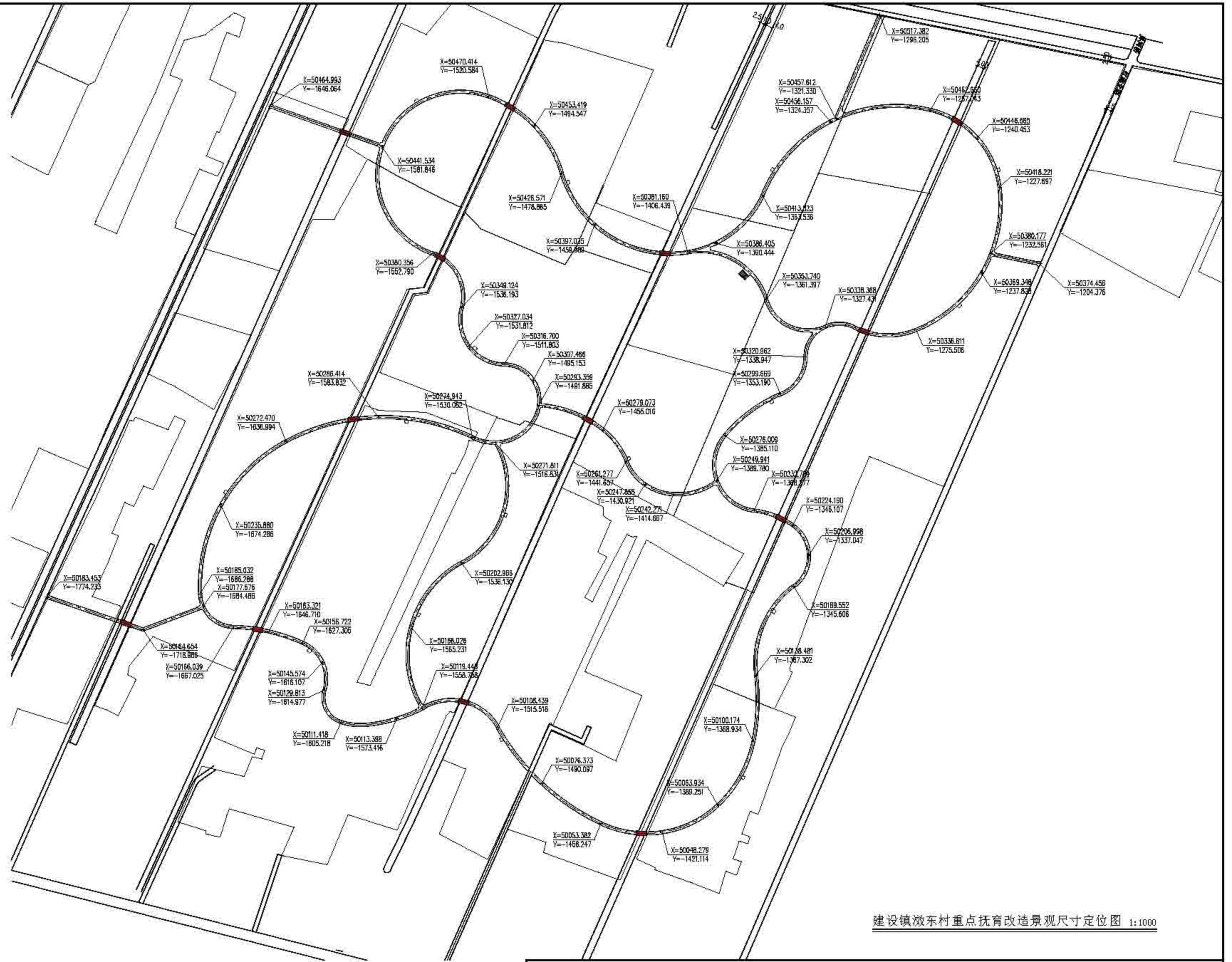

建设镇潞东村重点抚育改造景观尺寸定位图 1:1000

 上海森林生态建设有限公司 San Ju Forestry	图名	比例	日期	设计	审核	制图	计算	绘图	检查	审批	日期	备注
	作业设计	1:1000	2018.11	张明	李强	王磊	赵刚	孙伟	周敏	吴昊	2018.11.15	上海市崇明区林业站 2018年崇明区森林抚育项目 建设镇潞东村重点抚育改造景观尺寸定位图

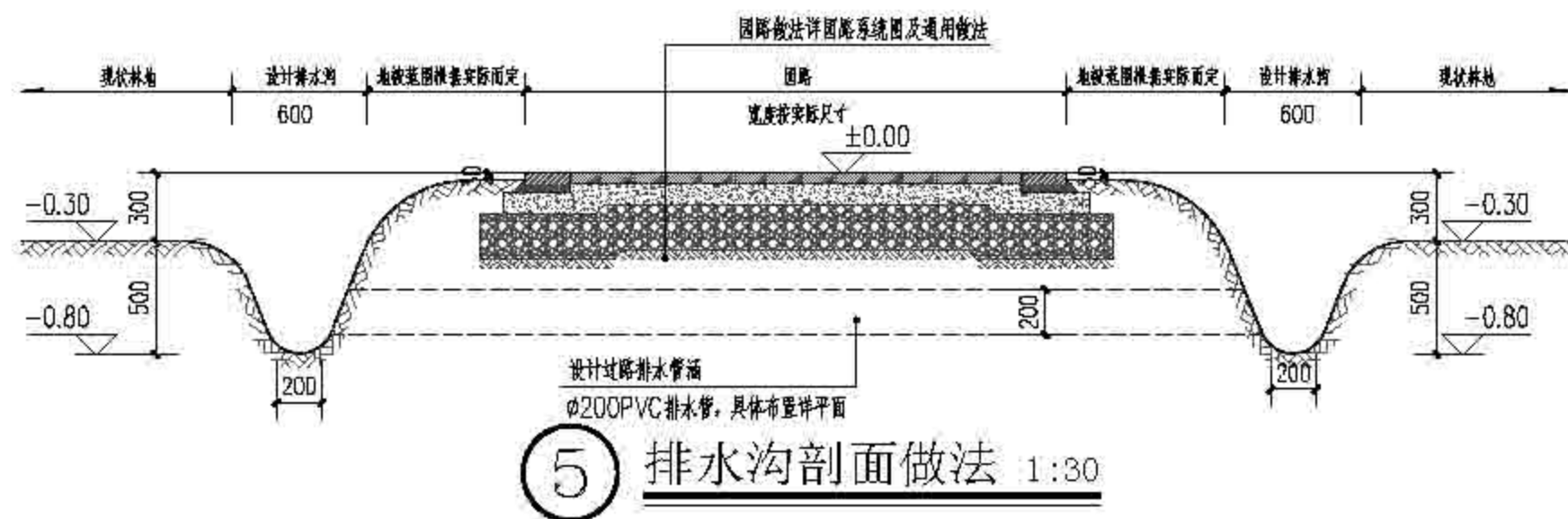
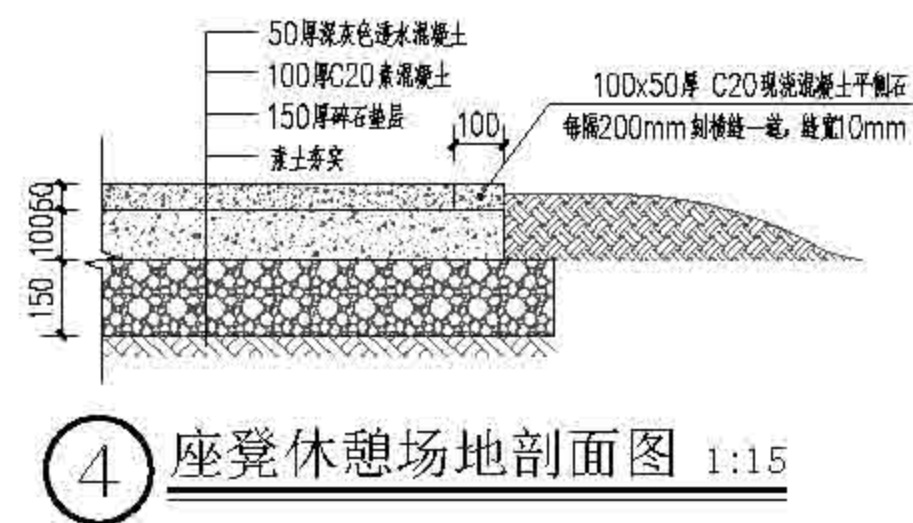
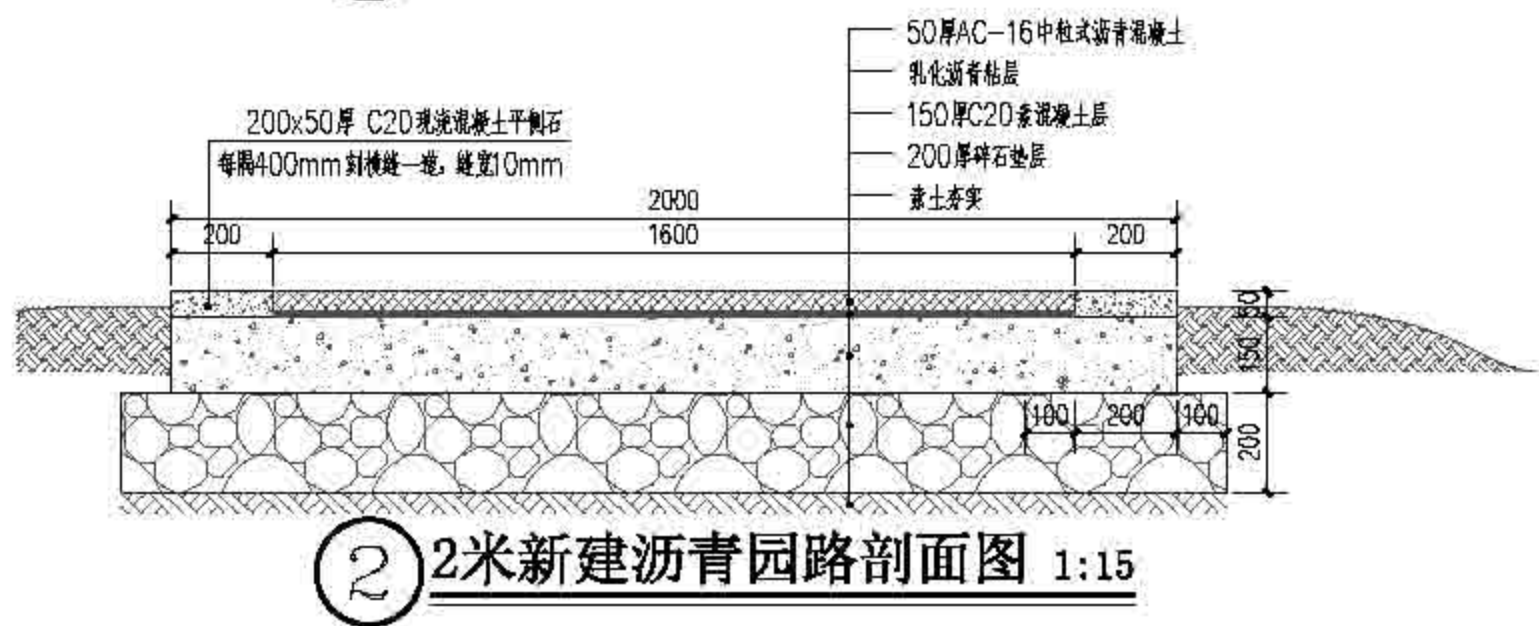
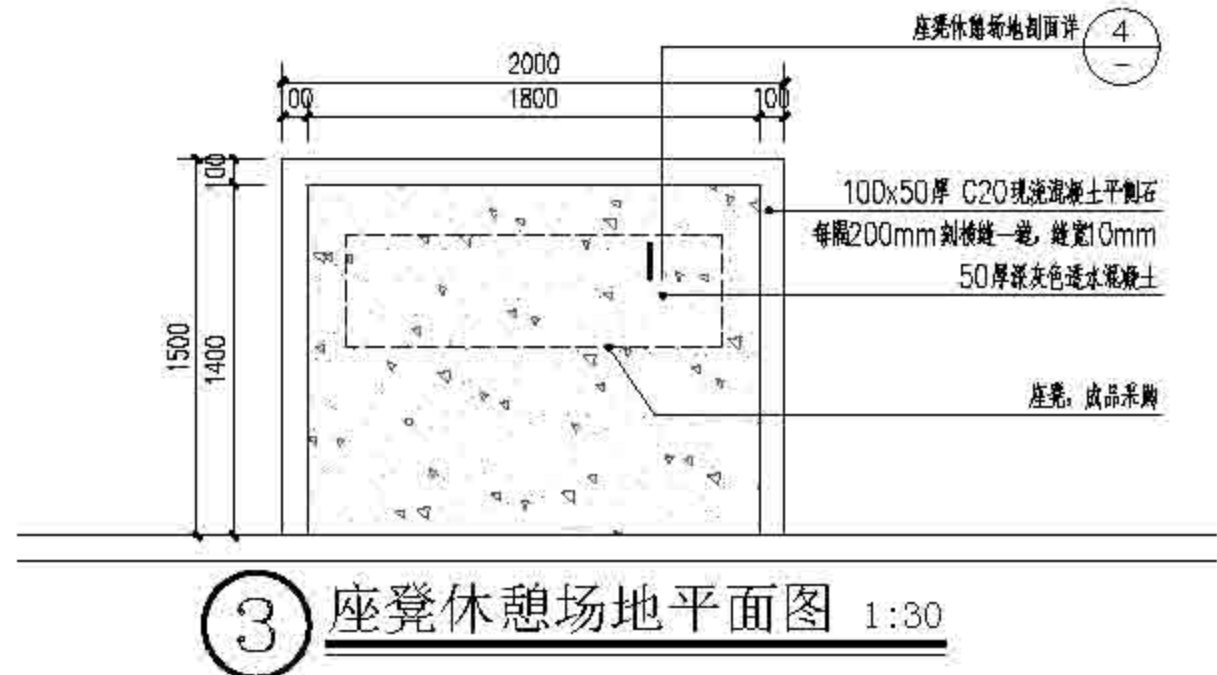
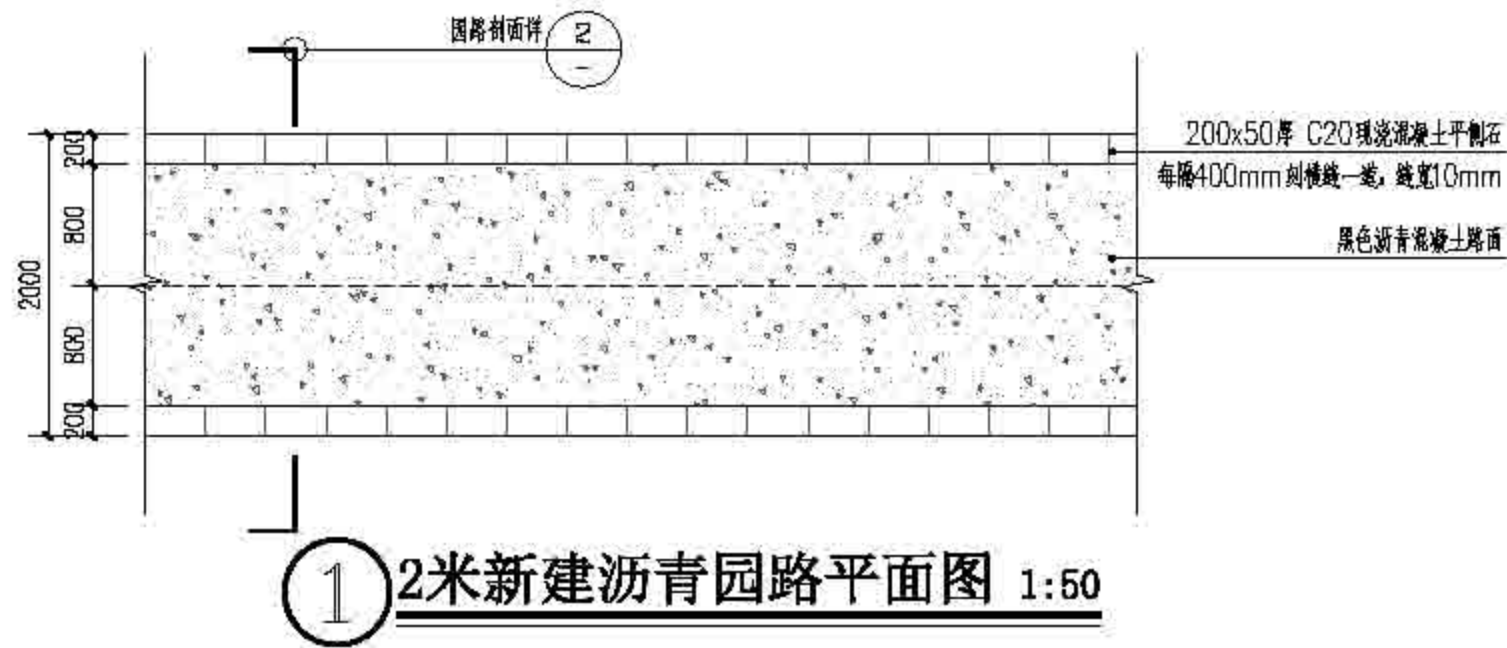

上海森景园林景观规划设计有限公司 Sanja Forestry	项目负责人	负责人签字	设计单位	作业设计	日期	日期	2022	建设单位	上海市崇明区林业站
	设计	顾正玲	设计	施勤	日期	日期		项目名称	2022年崇明区公益林抚育项目
	审核	施勤	审核	施勤	日期	日期		项目地点	堡镇镇农村重点村重点村重点村重点村重点村

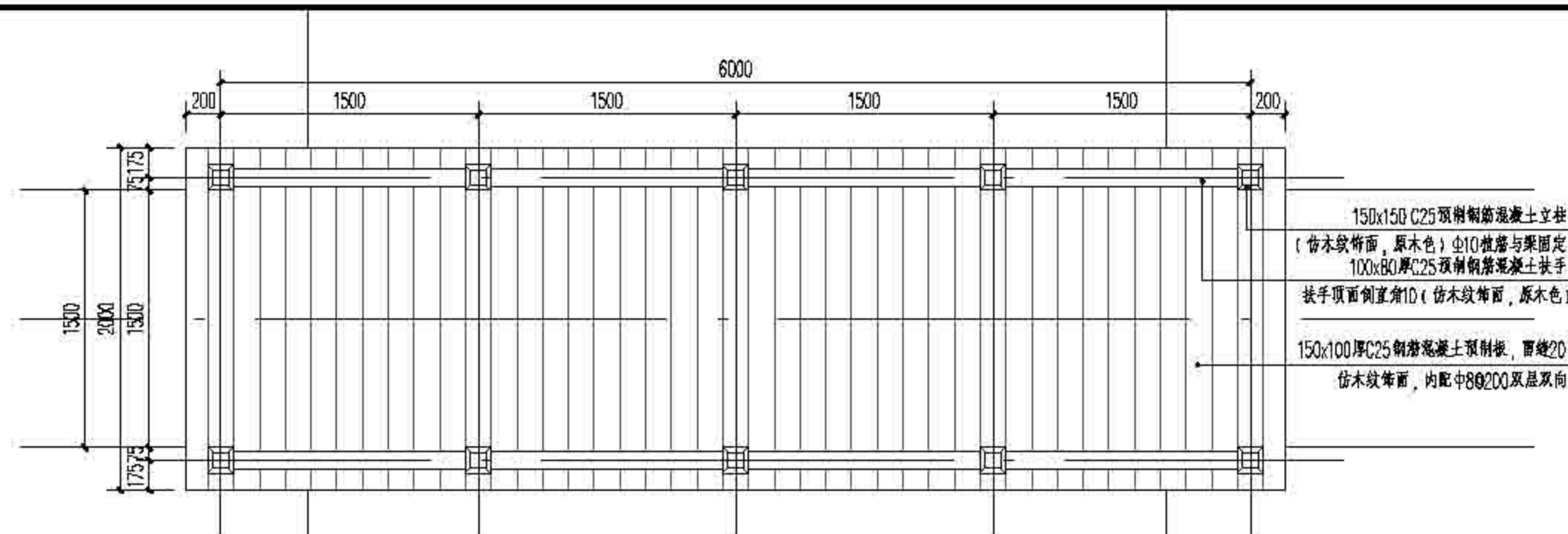

① 通行桥(2M\*6M)平面图 1:30

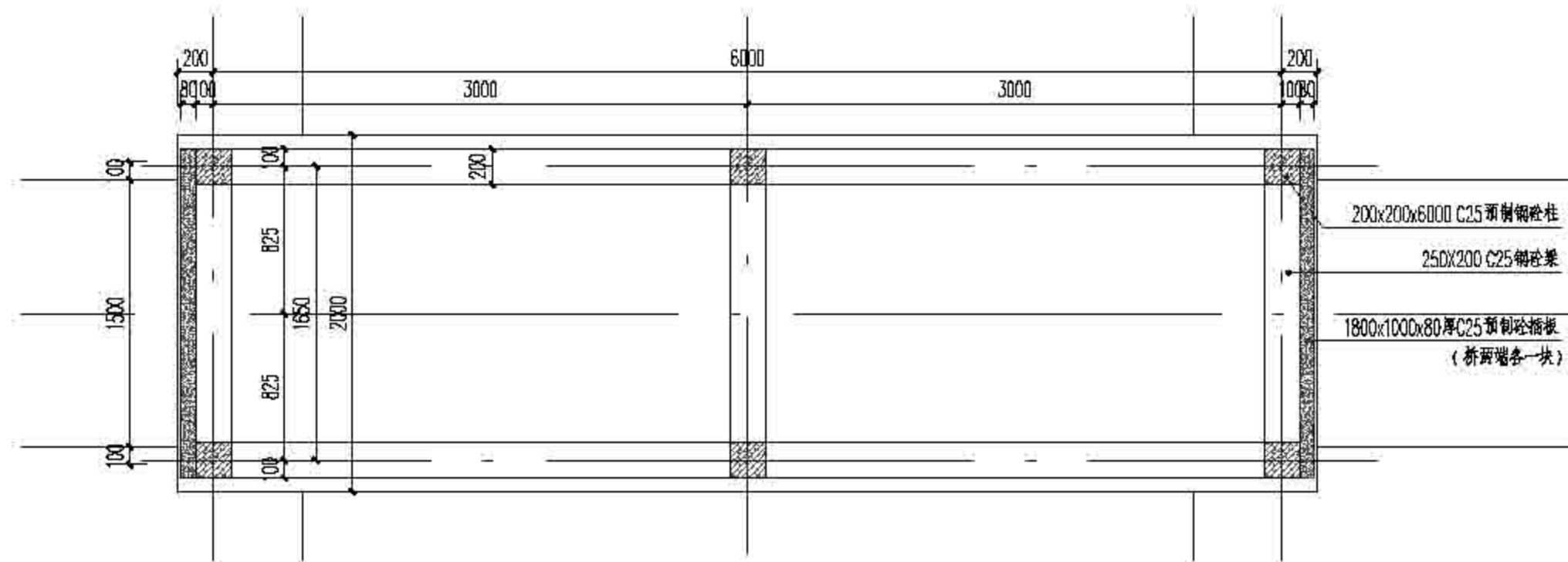

② 通行桥(2M\*6M)结构平面图 1:30

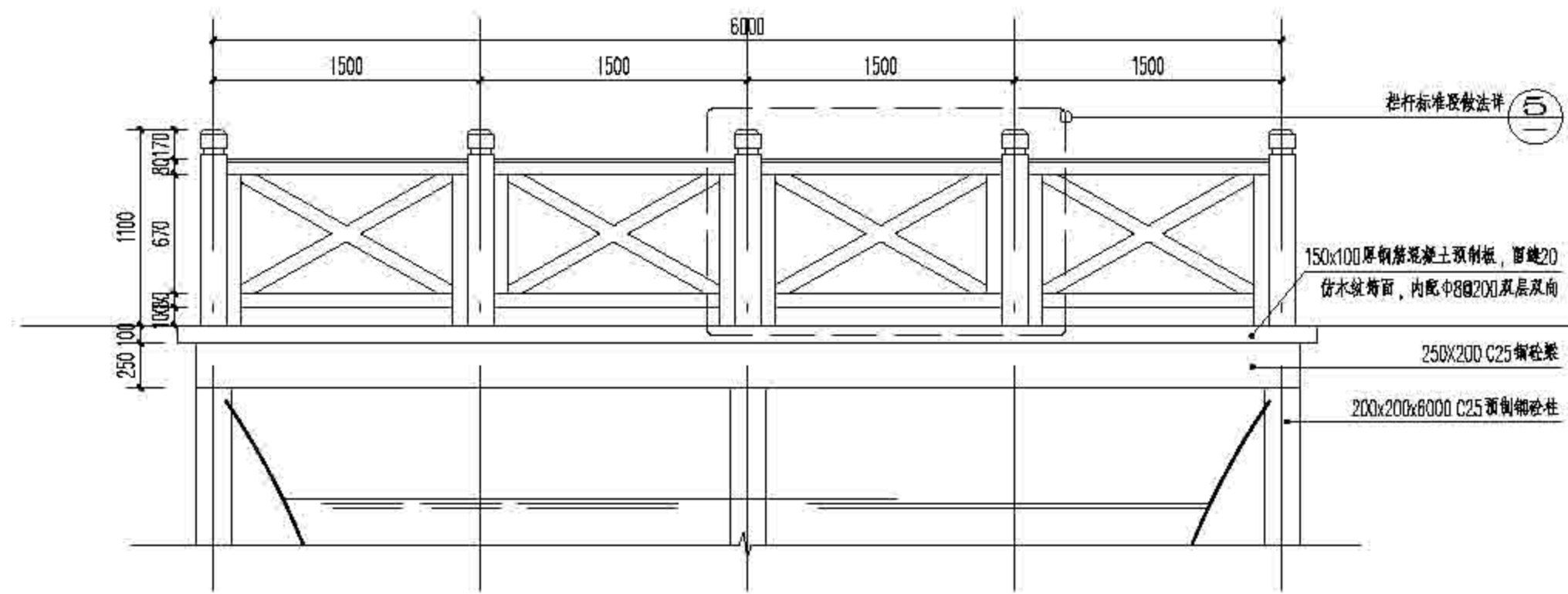

③ 通行桥(2M\*6M)正立面图 1:30

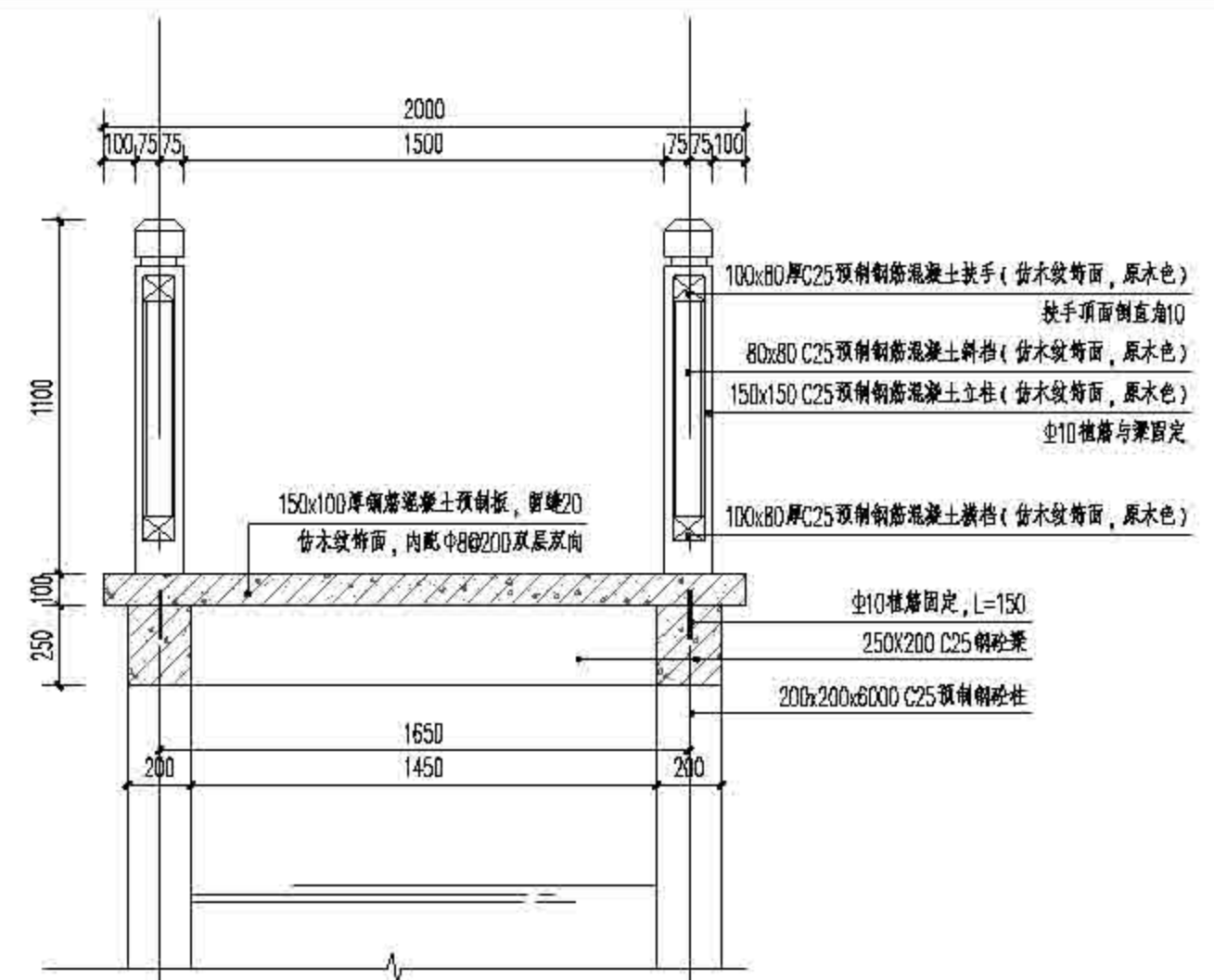

④ 通行桥(2M\*6M)剖面图 1:20

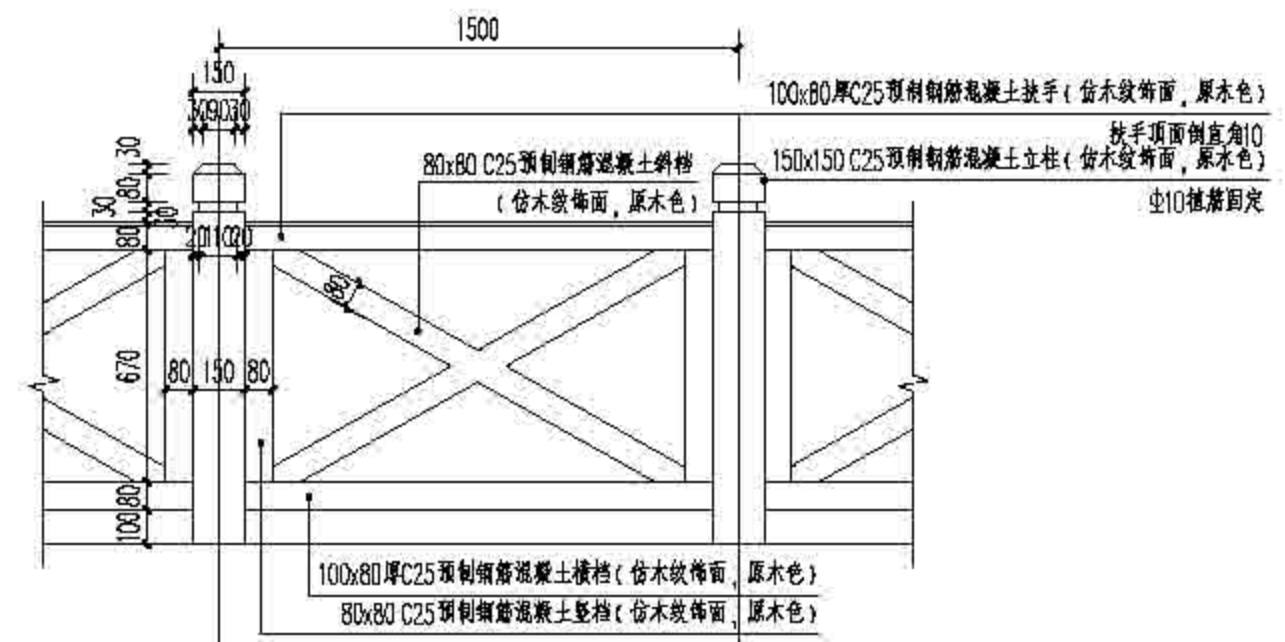

⑤ 栏杆标准段做法 1:20

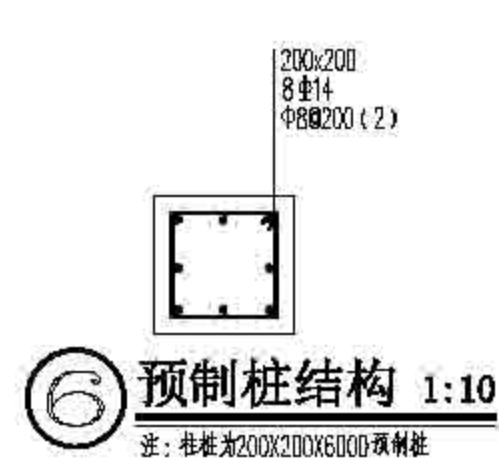

⑥ 预制桩结构 1:10  
注:柱桩为200x200x6000 C25预铸桩

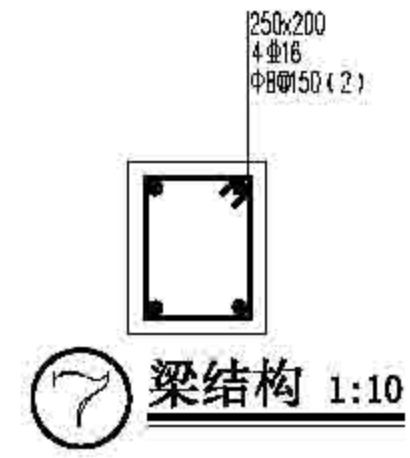

⑦ 梁结构 1:10

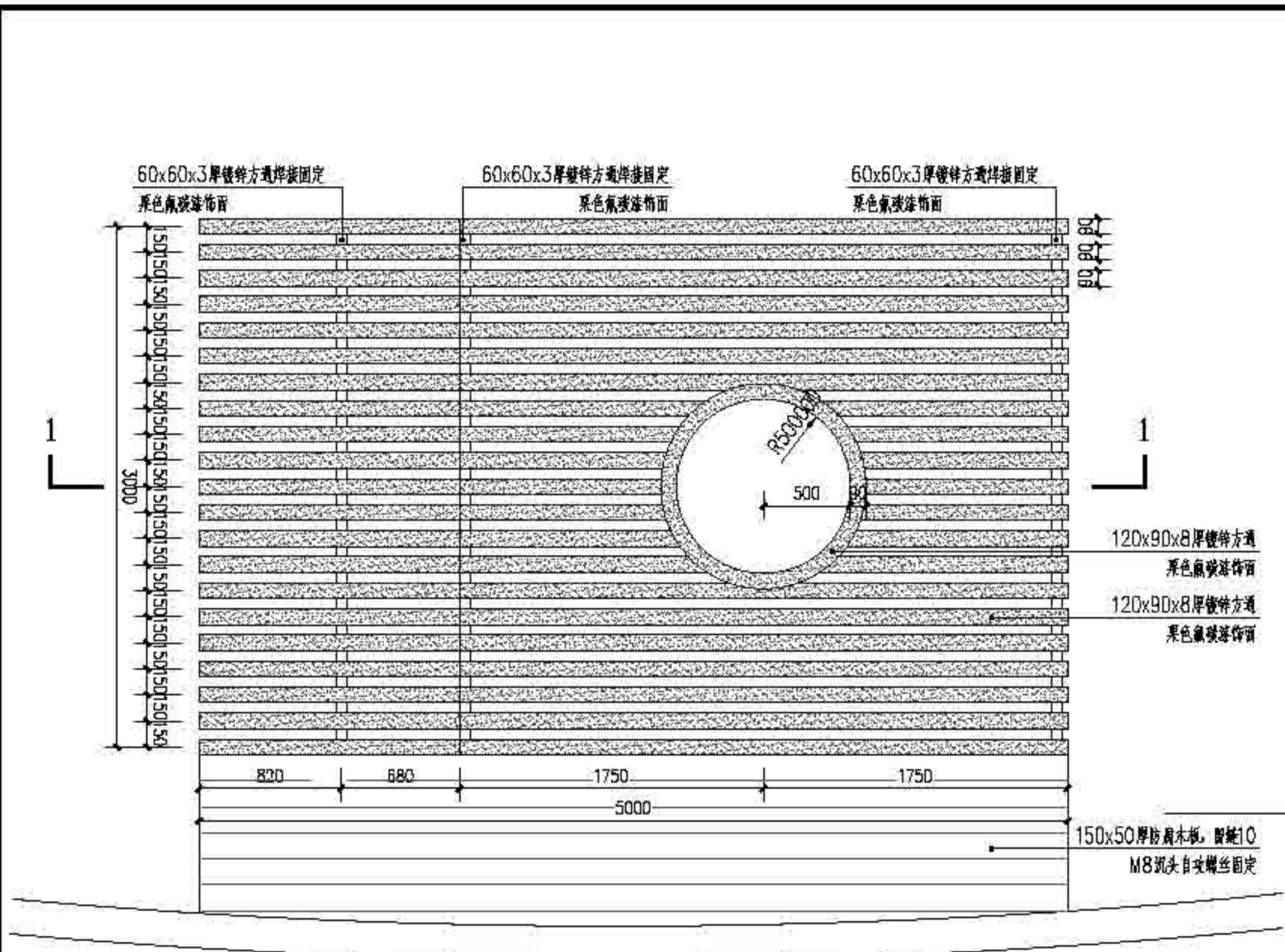

① 避雨构架平面图 1:30

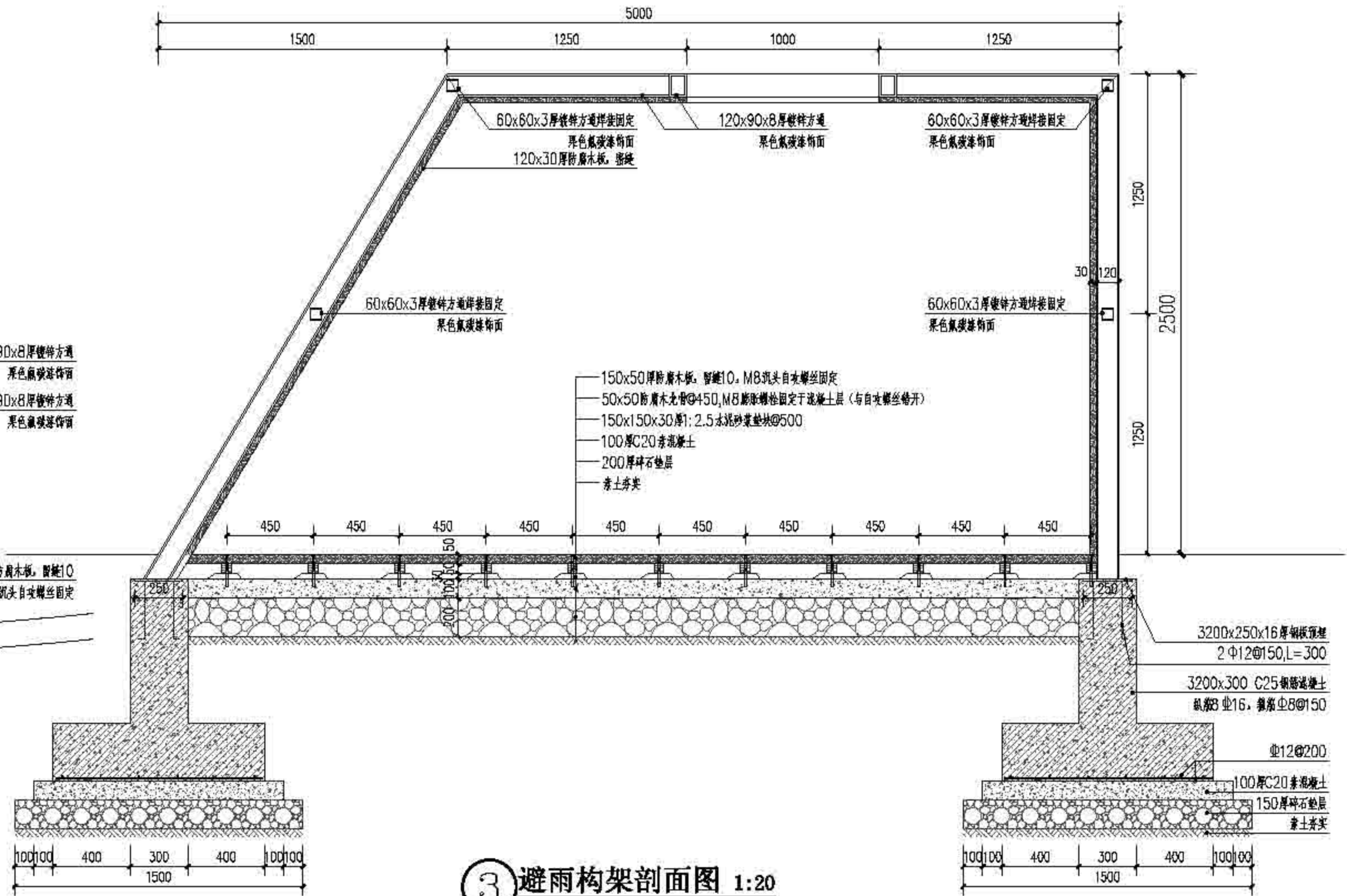

③ 避雨构架剖面图 1:20

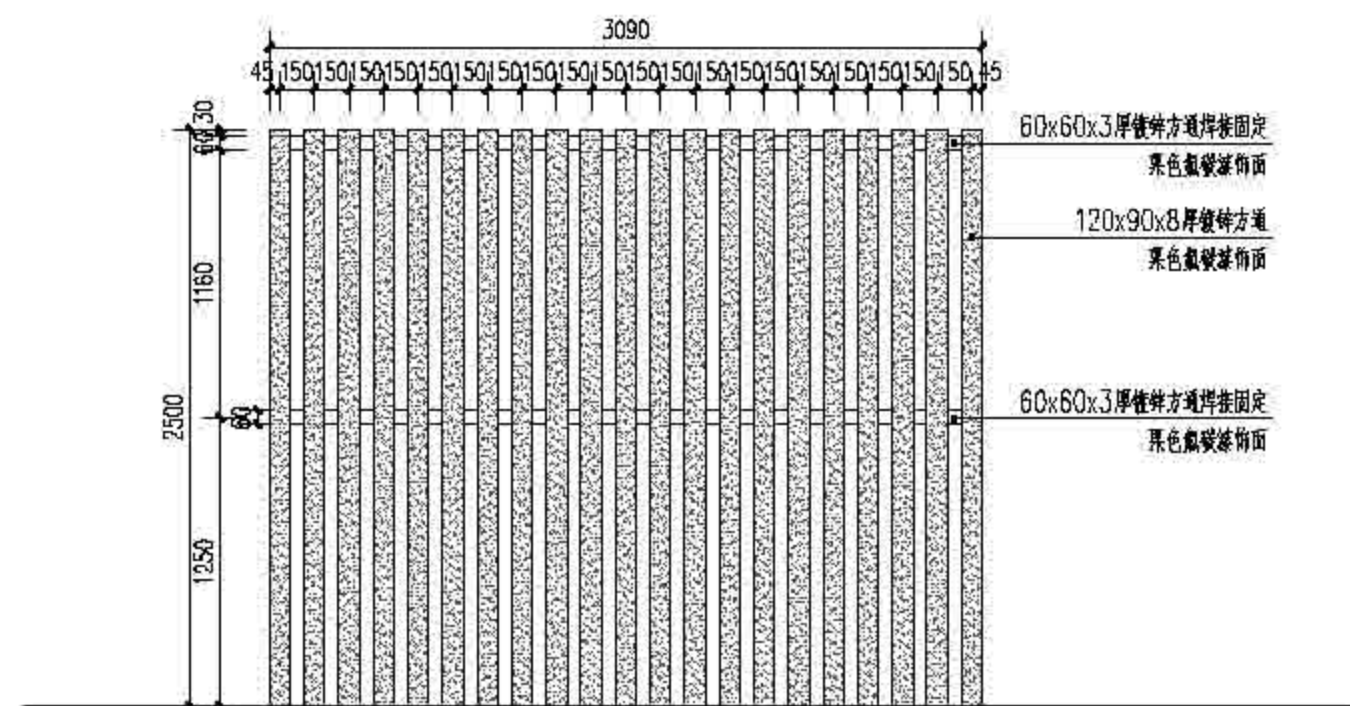

② 避雨构架侧立面图 1:30



④ 避雨构架意向图

 上海森景林业规划设计有限公司 Senju Forestry	项目负责人	设计人	审核人	审定人	日期	比例	图名	图号	图例	图注	图例	图注
	作业设计	2022	顾正琦	顾正琦	顾正琦							
												上海市崇明区林业站 2022年崇明区公益林抚育项目 图例说明: 本图例仅供参考



 上海森景林业规划设计有限公司 Senju Forestry	图名	设计人	审核人	日期	备注	比例	图号	比例	日期	备注
	作业设计	2022	顾正玲	施勤	施勤	施勤	1:1500	01-04-01		
	上海市崇明区林业站 2022年崇明区公益林抚育项目 建设镇东村重点培育造林种植总平面图及分区图									

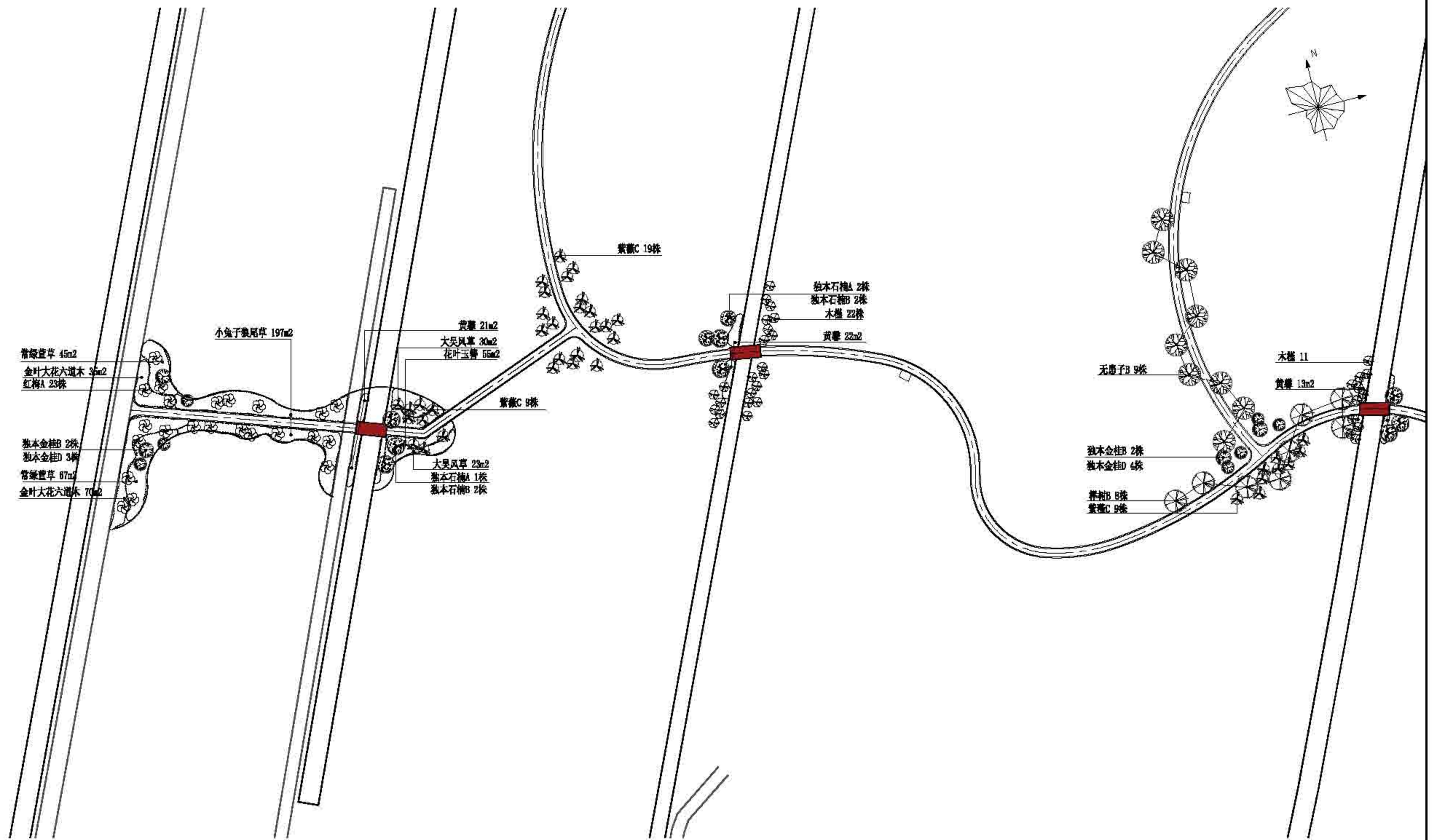

 上海森景林业规划设计有限公司 Senju Forestry	图名	图例	比例尺	日期	设计	审核	制图	计算	日期	图号	备注
	作业设计		1:500	2022	周定玲	施勤	施勤	施勤	01-04-02	2022年崇明区公益林抚育项目	建设镇陈家村重点培育造林分区一种植平面图



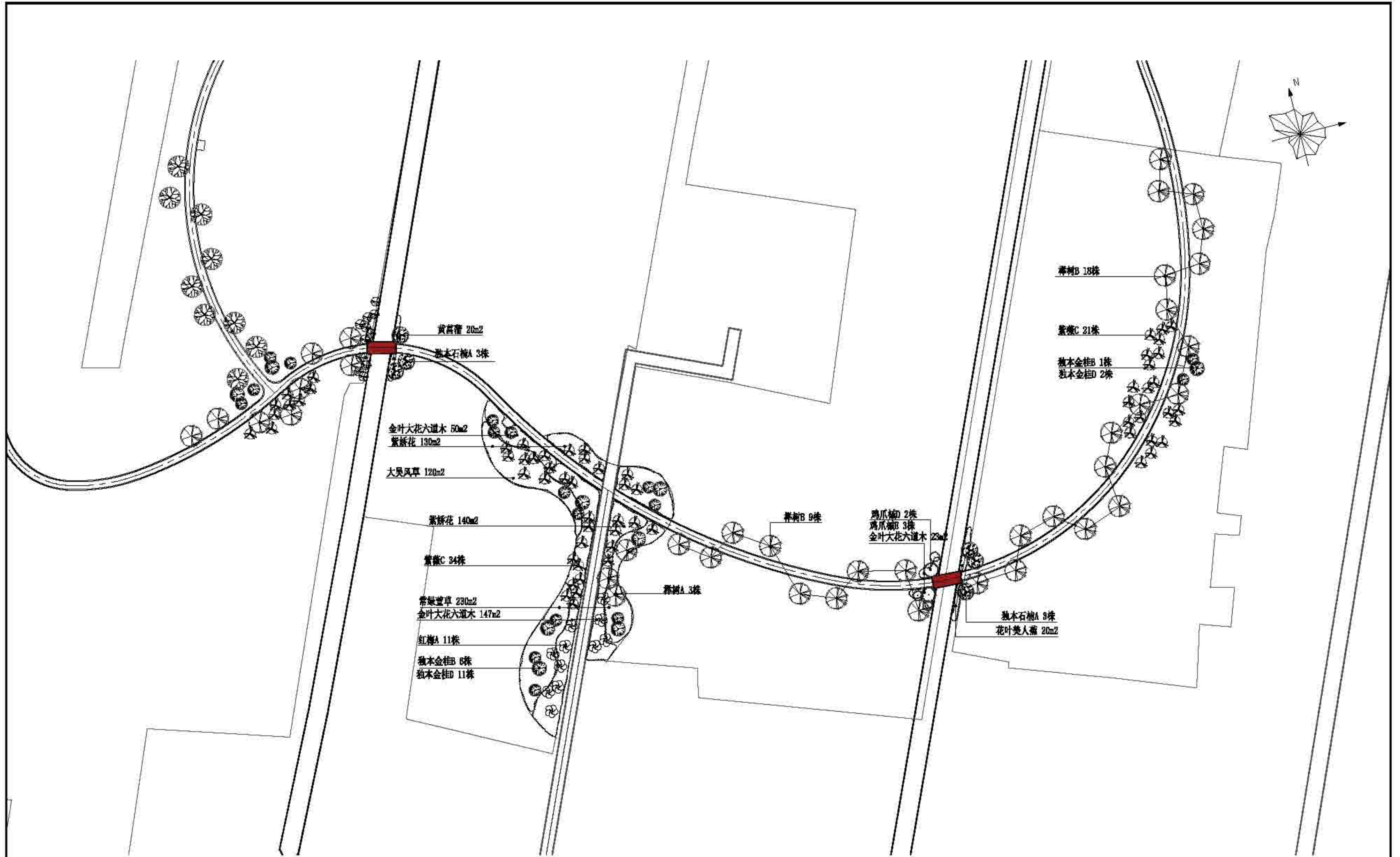

 上海森景林业规划设计有限公司 Senju Forestry	图名	图例	比例尺	日期	设计	审核	制图	日期	比例尺	图号	图名
	作业设计		1:500	2022	周正玲	施勤	施勤	施勤	01-04-03	2022年崇明区公益林抚育项目	建设镇陈家村重点绿化分区二种地平面图

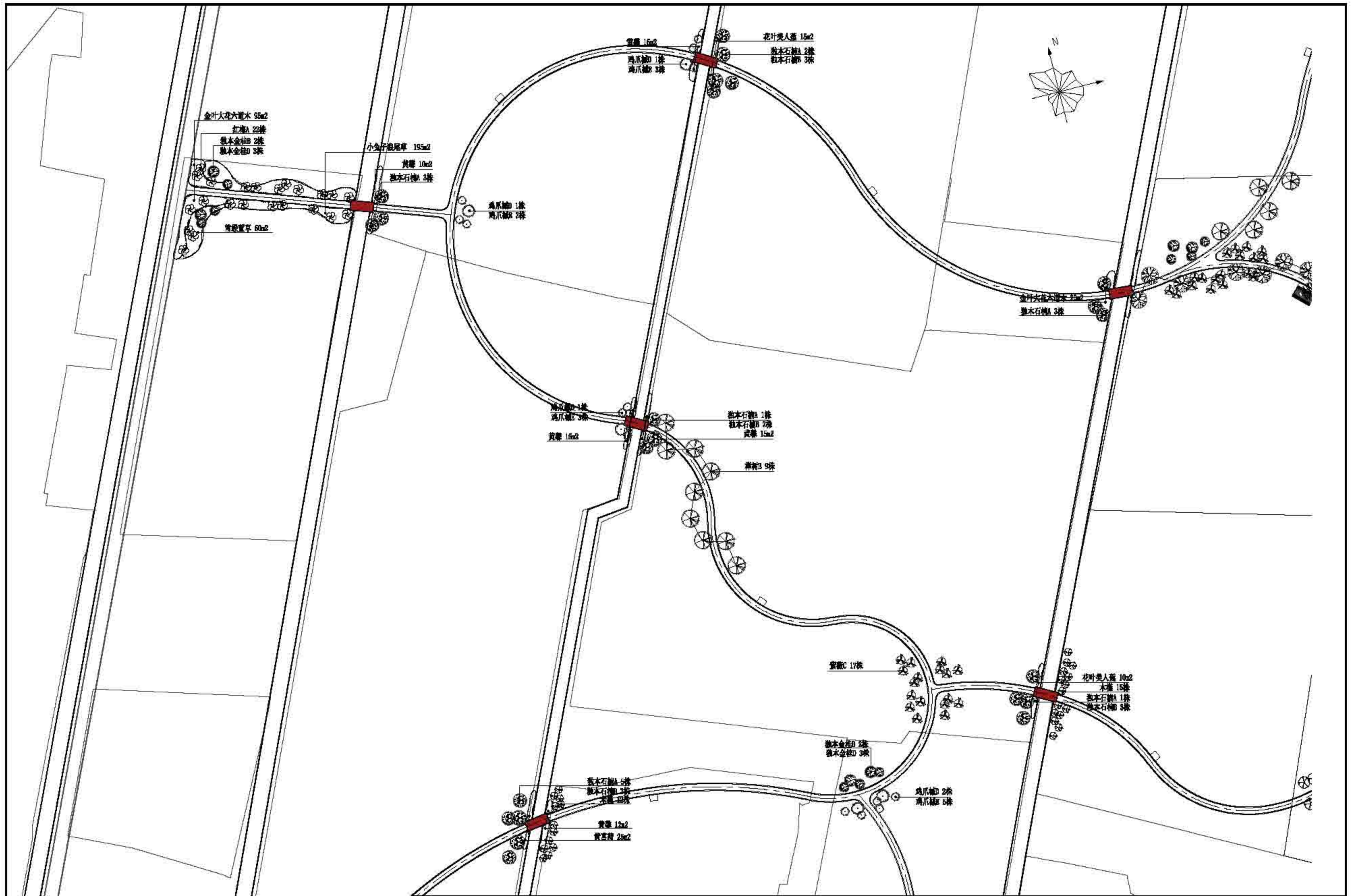

 上海森景园林规划设计有限公司 Senju Forestry	图名	图号	比例	日期	设计	审核	制图	日期	比例	日期	图例	备注
	作业设计	2022	周定玲	陈勤	陈勤	陈勤	1:600	01-04-04				上海市崇明区林业站 2022年崇明区公益林抚育项目 建设镇农村重点培育改造分区二种植平面图

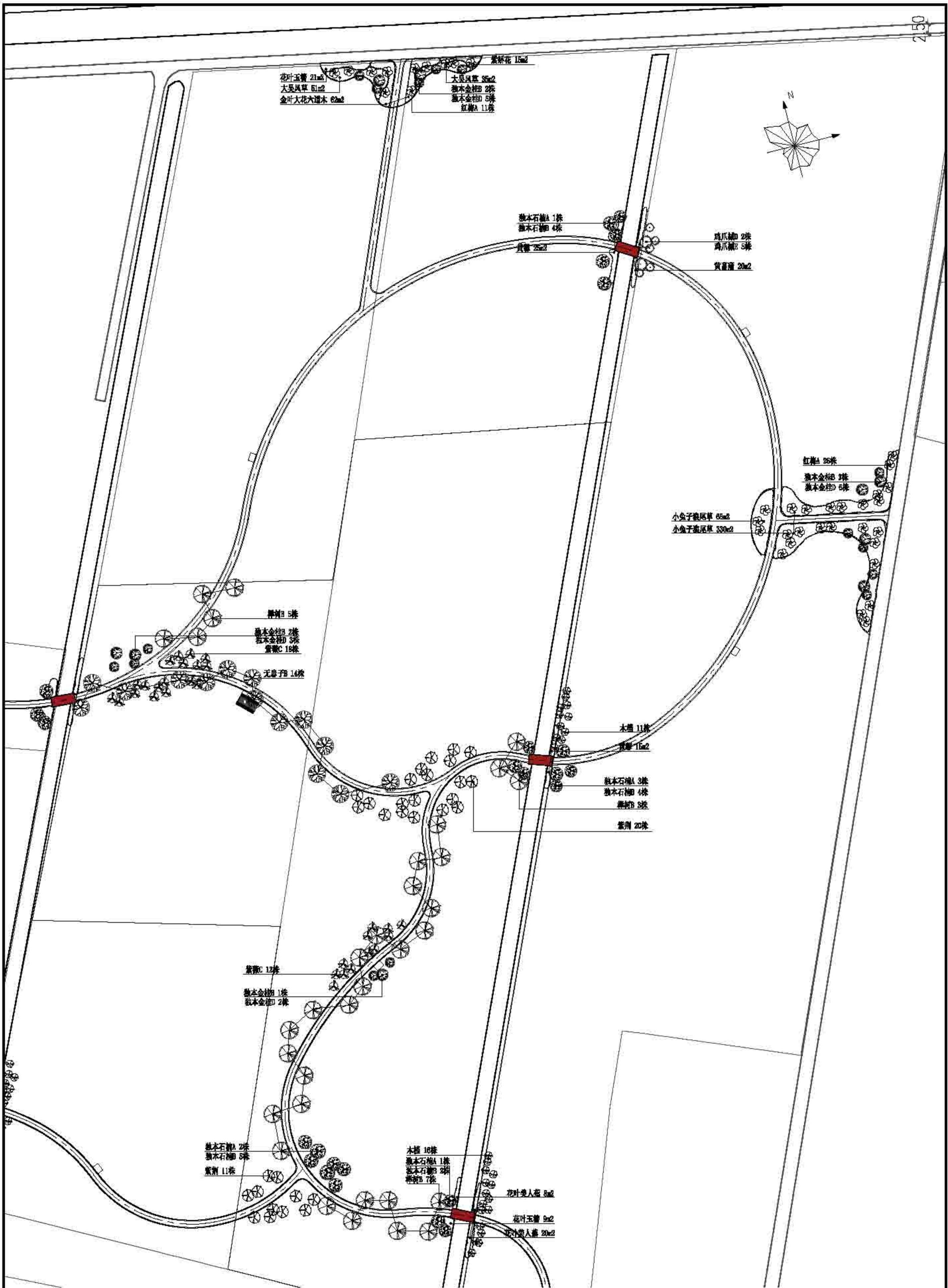

	上海市崇明区林业站 Chongming Forestry	日期 2022	设计 周世均	审核 施勤	日期 2022	比例 1:600	图名 2022年崇明区公益林抚育项目 建设镇东村重点保育区分区四种植平面图
	项目 2022年崇明区公益林抚育项目	地点 建设镇东村重点保育区分区四	阶段 作业设计	专业 园林	图号 01-04-05	设计 周世均	审核 施勤
	设计 周世均	审核 施勤	日期 2022	比例 1:600	图名 2022年崇明区公益林抚育项目 建设镇东村重点保育区分区四种植平面图		

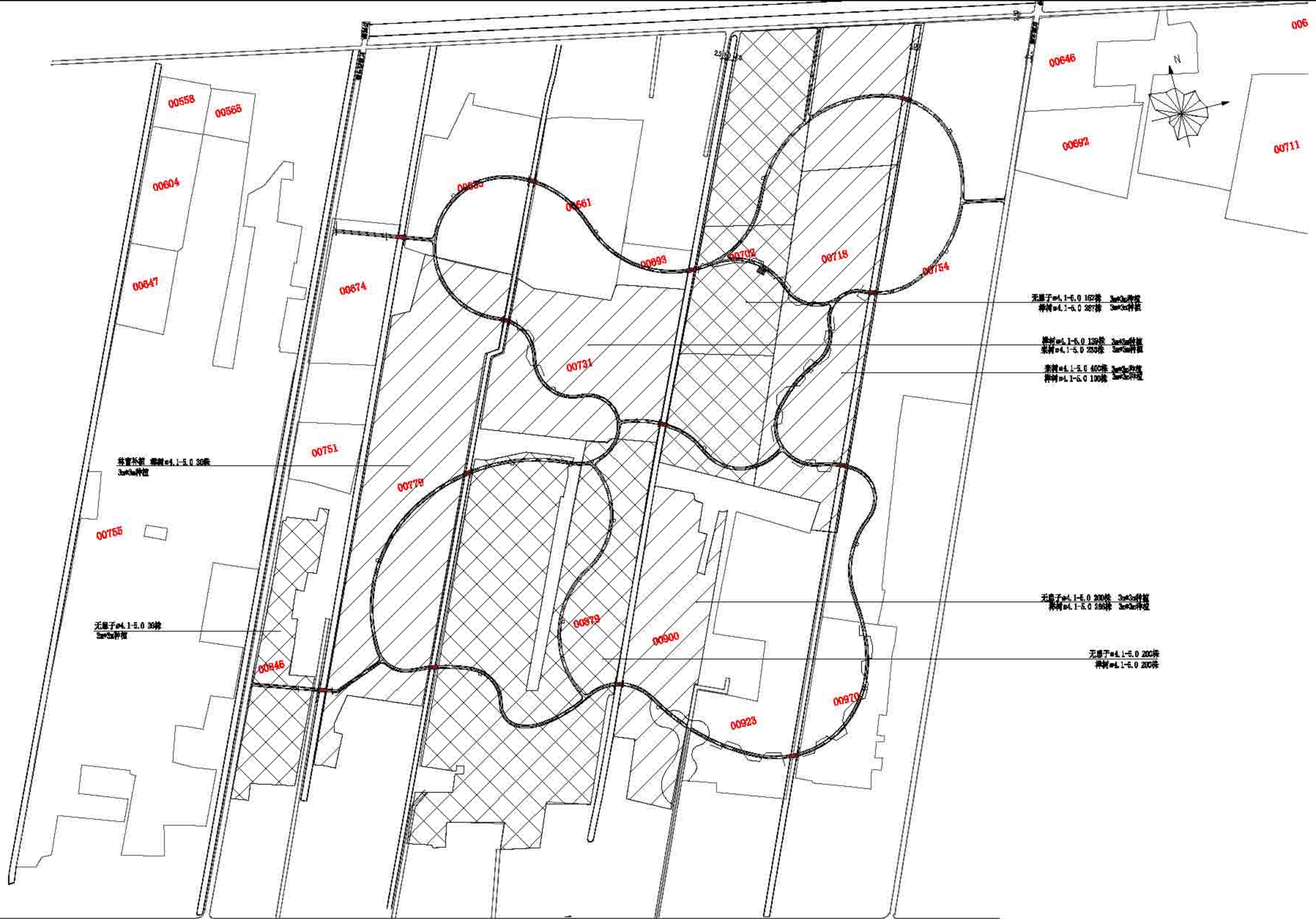

无患子 $\phi$ 4.1-5.0 162株 3 $\times$ 3 $\times$ 种植  
 榉树 $\phi$ 4.1-5.0 267株 3 $\times$ 3 $\times$ 种植

榉树 $\phi$ 4.1-5.0 138株 3 $\times$ 3 $\times$ 种植  
 榉树 $\phi$ 4.1-5.0 233株 3 $\times$ 3 $\times$ 种植

赤杨 $\phi$ 4.1-5.0 400株 3 $\times$ 3 $\times$ 种植  
 榉树 $\phi$ 4.1-5.0 100株 3 $\times$ 3 $\times$ 种植

无患子 $\phi$ 4.1-5.0 30株  
 3 $\times$ 3 $\times$ 种植

无患子 $\phi$ 4.1-5.0 30株  
 3 $\times$ 3 $\times$ 种植

无患子 $\phi$ 4.1-5.0 200株 3 $\times$ 3 $\times$ 种植  
 榉树 $\phi$ 4.1-5.0 250株 3 $\times$ 3 $\times$ 种植

无患子 $\phi$ 4.1-5.0 200株  
 榉树 $\phi$ 4.1-5.0 200株

 上海森景林业规划设计有限公司 Sanju Forestry	图名	设计人	审核人	日期	图号	专业	阶段	比例	日期	图例	备注
	作业设计	2022	顾定玲	施勤	施勤	施勤	1:1700	01-04-06			上海市崇明区林业站 2022年崇明区公益林抚育项目 竖家镇墩墩村一般抚育补植平面图

序号	苗木名称	规格 (cm) 株			树高	单位	数量	备注
		胸径#/根径#	冠径(D)	高度(H)				
一、乔灌木								
1	元宝子B	7.1-8.0	321-350	451-500	60	株	23	枝叶饱满, 树形优美, 树幅四担担
	元宝子D	7.1-8.0	>150	>200	40	株	582	3级分枝, 树根二脚株
2	夹竹桃	6.1-8.0	>150	>200	40	株	630	3级分枝, 树根二脚株
	夹竹桃A	8.1-10.0	251-300	301-350	80	株	3	蓬形饱满, 树形挺拔, 树幅四担担
3	夹竹桃B	7.1-8.0	321-350	451-500	60	株	59	蓬形饱满, 树形挺拔, 树幅四担担
	夹竹桃D	6.1-8.0	>150	>200	40	株	1092	2级分枝, 树根二脚株
4	独山石楠A	7.1-8.0	251-280	301-350	60	株	31	枝叶饱满, 树形优美, 树幅四担担
	独山石楠B	5.1-6.0	>200	>250	40	株	33	枝叶饱满, 树形优美, 树幅四担担
5	鸡爪槭C	07.1-8.0	301-350	251-280	60	株	9	树形优美, 枝叶繁茂, 树幅四担担
	鸡爪槭D	05.1-8.0	181-220	201-250	40	株	22	树形优美, 枝叶繁茂, 树幅四担担
6	红梅A	07.1-8.0	301-350	251-280	60	株	93	树形优美, 树幅四担担
7	紫薇C	05.1-8.0	151-200	201-220	40	株	139	树形优美, 树幅四担担
8	独山金钟B	07.1-8.0	281-300	281-300	60	株	23	蓬形饱满, 树幅四担担
	独山金钟D	05.1-8.0	221-250	221-250	40	株	42	蓬形饱满, 树幅四担担
9	紫荆		121-150	161-180	40	株	31	15分支以上/丛
10	木槿		181-230	201-250	40	株	87	树形优美
二、地被								
1	大花六瓣木		26-30	21-40		m <sup>2</sup>	502	36株/m <sup>2</sup>
2	黄馨		26-30	61-70		m <sup>2</sup>	162	26株/m <sup>2</sup>
3	常绿黄芩		21-25	21-40		m <sup>2</sup>	392	36株/m <sup>2</sup>
4	花叶三色		16-20	16-20		m <sup>2</sup>	86	26株/m <sup>2</sup>
5	花叶美人蕉			31-40		m <sup>2</sup>	73	9株/m <sup>2</sup>
6	大吴风草		16-20	16-20		m <sup>2</sup>	559	36株/m <sup>2</sup>
7	紫萼花		21-25	21-40		m <sup>2</sup>	385	36株/m <sup>2</sup>
8	小个子矮景天			21-40		m <sup>2</sup>	787	20盆以上/盆, 9株/m <sup>2</sup>
9	黄白草			21-30		m <sup>2</sup>	65	4芽/株, 25株/m <sup>2</sup>

 上海市林业设计研究院 Shanghai Forestry	项目负责人	设计人	审核人	作业设计	审定	日期	2022	设计单位	上海市崇明区林业站
				设计	审核	日期		建设单位	2022年崇明区公益林抚育项目
				审核	日期	2022	01-04-07	监理单位	建设镇顾木村抚育改造苗木表



 上海森景林业规划设计有限公司 Sanja Forestry	日期	2022	比例尺	1:10000	建设单位	上海市崇明区林业站
	设计	顾正玲	制图	施勤	项目名称	2022年崇明区公益林抚育项目
	审核	施勤	日期	02-01-01	图例	建设镇-白翎村抚育地块现状调查分区总图



2022年崇明区公益林抚育项目--建设镇现状调查表--白翎村

小班号	小班面积(亩)	树种组成			现场考察结果及意见(具体施工见图纸及作业设计表)
		名称	规格	实际数量	
00000	11.3	赤玉兰	φ10-12	194	伐赤玉兰、女贞; 伐喜树, 空地补植3株; 其他伐死;
		喜树	φ10-12	50	
			φ15-18	281	
			φ9-11	52	
		女贞	φ10-12	145	
			φ15-18	145	
			φ9-11	57	
		垂柳	φ15-15	3	
		红杉	<D5	15株	
		垂丝海棠	<D5	5株	
栎树	φ6-8	30			
南酸枣	φ25-30	2			
苦槠	φ15-18	6			
00001	4.5	香樟	φ10-12	106	伐香樟; 其他伐死;
			φ15-18	107	
			φ9-11	20	
		栎树	φ6-8	1	
		栎树	φ9-11	1	
高杆红杉石楠	φ8-10	3			
00005	7.1	无患子	φ8-10	165	伐无患子; 其他伐死;
			φ12-15	165	
		栎树	φ9-11	11	
		栎树	φ12-14	1	
		紫荆	D6-8	3株	
		栎树	φ6-8	3	
栎树	φ9-11	3			
高杆红杉石楠	φ8-10	1			
00008	20.7	紫薇	D8-10	52株	伐落木杉; 其他伐死;
		栎树	φ10-12	51	
		香樟	φ20-25	1	
		枫香	φ8-10	41	
			φ9-11	5	
		苦槠	φ5-10	713	
			φ15-18	713	
		女贞	φ8-10	16	
		红杉	<D5	17株	
		垂柳	φ9-11	3	
垂丝海棠	<D5	3株			



上海森景林业设计有限公司  
Sanja Forestry

日期	2022	比例	1:2000	图例	上海市崇明区林业站
设计	顾正玲	制图	顾正玲	比例	2022年崇明区公益林抚育项目
审核	顾正玲	日期	02-01-02	图例	建设镇-白翎村抚育地块现状调查分区图一



2022年崇明区公益林抚育项目 建设镇现状调查表 白翎村

小班号	小班面积(亩)	树种组成			现场考察结果及意见(具体施工见图纸及作业设计表)
		名称	规格	实际数量	
00010	10.4	女贞	φ8-10	3	伐感树、活羽杉；其他伐净死；
		杂树	φ15-18	2	
		栎类	φ22-25	3	
		银杏	φ8-10	3	
			枯死	-	
		紫薇	D8-10	22株	
		枫树	φ12-15	32	
			枯死	2	
		落羽杉	φ8-10	38	
			φ15-18	38	
		高杆红川木楠	<φ6	3	
朴树	φ8-10	2			
紫荆	<φ6	6株			
垂柳	φ8-10	3			
	枯死	3			
00014	20.9	木荷	φ15-18	38	伐落羽杉；其他伐净死；
		女贞	φ8-10	16	
		紫薇	D8-10	40株	
		银杏	φ12-15	14	
			枯死	-	
		落羽杉	φ8-10	762	
			φ15-18	763	
		栎类	φ22-25	8	
		银杏	φ8-10	7	
			枯死	2	
		垂柳	φ8-10	3	
正纹海棠	D6	7株			
红叶李	D6	12株			



上海市崇明区林业站  
Sanja Forestry

日期	2022	比例	1:2000	图例	上海市崇明区林业站
作业设计	顾正玲	日期	02-01-03	比例	2022年崇明区公益林抚育项目
审核	顾正玲	日期	02-01-03	比例	建设镇-白翎村抚育地块现状调查分区图二





2022年崇明区公益林抚育项目--建设镇现状调查表--白翎村

小班号	小班面积(亩)	树种组成			现场考察结果及意见(具体施工见图纸及作业设计表)
		名称	规格	实际数量	
00061	14.8	落羽杉	Φ8-10	494	伐落羽杉; 其余伐枯死;
			Φ12-15	595	
		高杆红叶石楠	<Φ6	3	
			Φ5	1	
00043	19.8	金边黄栌	Φ6	16株	伐泡杉;
			女贞	Φ15-18	
		紫葳	Φ3-10	3株	
			紫玉兰	<Φ6	
		泡杉	Φ8-10	535	
			Φ12-15	998	
		朴树	Φ18-20	10	
乌桕	Φ22-25	2			
女贞	Φ15-18	3			
00036	20.7	水杉	Φ8-10	415	伐水杉、泡杉;
			Φ15-18	415	
		泡杉	Φ8-10	462	
			Φ15-18	462	
香樟	Φ20-22	2			
00025	14.7	高杆红叶石楠	Φ6	265	伐落羽杉; 其余伐枯死;
			Φ5	16	
		香樟	Φ20-22	2	
			落羽杉	Φ10-12	
落羽杉	Φ15-18	370			
00015	12.7	水杉	Φ8-10	577	伐水杉;
			Φ15-18	478	
00029	16.8	垂柳	枯死	274	伐料; 女贞全伐; 按面积补植770株; 伐重生木;
			朴树	枯死	
		重生木	Φ10-12	192	
			Φ15-20	191	
梧桐	<Φ6	9			



上海市崇明区林业站  
Sanja Forestry

日期	2022	比例	1:2000
设计	顾正玲	审核	施勤
制图	施勤	日期	02-01-04
项目名称	上海市崇明区林业站 2022年崇明区公益林抚育项目 建设镇-白翎村抚育地块现状调查分区图三		



2022年崇明区公益林抚育项目--建设镇现状调查表--白翎村

小班号	小班面积(亩)	树种组成			现场考察结果及意见(具体施工见图纸及作业设计表)
		名称	规格	实际数量	
00-37	10.3	南酸枣	φ18-20	44	白蜡全伐, 改广叶, 补植105株:
		紫葳	φ8-10	418	
		垂阳木	φ12-15	5	
		尖栎	φ8-10	7	
		栎树	<φ6	13	
		广梧	枯死	133	
00-67	6.2	谷栎	φ10-20	206	伐不净, 其余伐枯死:
			φ10-15	206	
			枯死	22	
00-39	9.7	栎树	φ12-15	311	伐栎树, 其他伐枯死:
			<φ6	3	
			枯死	1	
			枫香	<φ6	
00-20	1.5	紫葳	<φ6	68株	伐杂树:
			尖栎	φ12-15	



上海市崇明区林业站  
Sanja Forestry

日期	2022	比例	1:2000	图例	上海市崇明区林业站
设计	顾正玲	制图	施勤	日期	2022年崇明区公益林抚育项目
审核	施勤	日期	02-01-05	图例	建设镇-白翎村抚育地块现状调查分区图四



2022年崇明区公益林抚育项目--建设镇现状调查表-白铜村

小班号	小班面积(亩)	树种组成			现场考察结果及意见(具体施工见图纸及作业设计表)	
		名称	规格	实际数量		
00484	46.9	尖栎	φ6-8	31	伐女贞、香樟、尖栎、广玉兰、落羽杉、杜松、栎类全伐后按面积补植623株；其他伐后补植；	
			φ12-15	34		
			φ20-22	30		
		杜松	φ6-8	73株		
			φ10-12	190		
		女贞	φ15-18	223		
			标死	5		
			φ8-10	241		
		水杉	φ20-22	7		
			φ8-10	351		
		落羽杉	φ15-18	361		
			φ22-25	6		
		国槐	标死	2		
			φ15-18	22		
		榿木	φ8-10	10		
			标死	15		
		重阳木	φ15-18	332		
			φ8-10	65		
		广玉兰	φ15-18	66		
			φ25-30	2株		
朴树	标死	278				
樟树	标死	115				
白栎	φ15-18	62				
	标死	-				
青酸枣	φ22-25	2				



上海市园林绿化设计有限公司  
Sanja Forestry

日期	2022	比例	1:2000	图例	上海市崇明区林业站
设计	顾正玲	审核	施勤	日期	2022年崇明区公益林抚育项目
审核	施勤	日期	02-01-06	图例	建设镇-白铜村抚育地块现状调查分区图五



2022年崇明区公益林抚育项目 建设镇现状调查表 白翎村

小班号	小班面积(亩)	树种组成			现场考察结果及意见(具体施工见图纸及作业设计表)
		名称	规格	实际数量	
00962	11.9	落叶杉	φ18-20	21	伐女贞伐、喜树、朴树、广玉兰; 其他伐枯死;
		女贞	φ8-10	120	
		紫玉兰	φ10-18	57	
		喜树	φ15-18	131	
		杜英	φ8-10	193	
			枯死	50	
		樟树	<φ6	32	
			枯死	8	
		桑树	D25-30	2株	
		宋槲	φ8-10	9	
广玉兰	φ8-10	91			
	φ10-18	92			
00310	1.4	女贞	φ15-18	51	伐女贞; 其他伐枯死;
		水杉	φ22-25	1	
		红花	<φ6	3株	
		朴树	<φ6	1	
枯死	3				
00534	4.2	慈孝竹		4.2亩	全伐后按面积补植310株; 伐宋槲;
00139	1.9	宋槲	φ15-18	89	
00106	4.2	宋槲	φ8-10	60株	伐红花; 补植10株;
			枯死	2株	
		红花	D15-18	218株	
		桑树	D15-18	2株	
		女贞	φ12-15	1	
苦槠	φ10-18	7			



上海市崇明区林业站  
Sanja Forestry

项目号	负责人	编制	作业设计	审核	日期	2022	比例	1:2000	图例	上海市崇明区林业站
		编制	顾正玲	审核	日期				图例	2022年崇明区公益林抚育项目
		审核	顾正玲	日期	02-01-07				图例	建设镇-白翎村抚育地块现状调查分区图六



2022年崇明区公益林抚育项目 建设镇现状调查表 白翎村

小班号	小班面积(亩)	树种组成			现场考察结果及意见(具体施工见图纸及作业设计表)
		名称	规格	实际数量	
00066	24.3	广玉兰	φ6-8	1.6	伐落羽杉; 其他伐树桩; 补植桂花50株;
			枯死	19	
		广玉兰	<φ6	38株	
			枯死	7株	
		紫玉兰	φ6-8	19	
		落羽杉	φ8-10	802	
			φ15-18	802	
女贞	φ8-10	71			
00073	3.5	落羽杉	<φ6	12株	伐落羽杉;
			φ8-10	97	
		元宝子	φ8-10	29	
00084	9.3	紫薇	φ6-8	39株	伐落羽杉; 其他伐树桩;
			枯死	1	
		落羽杉	φ8-10	751	
			φ8-10	9	
		阔叶红千层	<φ6	4	
		紫荆	<φ6	6株	
		紫玉兰	<φ6	26	
枯死	4				
紫薇	φ6-8	14株			
00081	1.7	水杉	φ12-15	2	伐树桩; 补植15株龙须木、55株存木
			φ20-22	-	
		朴树	φ8-10	92	
			枯死	9	
紫薇	φ6-8	10株			
合欢	φ12-15	4			



上海市崇明区林业站  
Sanja Forestry

日期	2022	比例	1:2000
设计	顾正玲	审核	施勤
审核	施勤	日期	02-01-08
项目名称	上海市崇明区林业站 2022年崇明区公益林抚育项目		
图名	建设镇-白翎村抚育地块现状调查分区图七		



2022年崇明区公益林抚育项目 建设镇现状调查表 白钥村

小班号	小班面积(亩)	树种组成			现场考察结果及意见(具体施工见图纸及作业设计表)
		名称	规格	实际数量	
00059	0.9	紫薇	Φ6-8	13株	伐掉死:
			枯死	2株	
		高杆红叶石楠	Φ6-8	23	
		平丝海棠	<D6	7株	
		朴树	Φ12-15	1	
		重樱	Φ12-15	1	
00078	2.4	高杆红叶石楠	Φ6-8	154	伐掉死:
		紫薇	<D6	5株	
		枯树		1株	
00077	15.0	广玉兰	Φ6-8	348	择树伐后死后补植67株; 其他伐掉死
		银杏	Φ6-8	218	
		朴树	Φ6	239	
		枯死		67	
		桑树	Φ8-10	160	
		紫薇	Φ6-8	10株	
		枯死		2株	
00078	9.7	朴树	Φ8-10	13	伐掉死; 其他伐掉死
		高杆红叶石楠	Φ6	9	
		垂柳	枯死	3	
		银杏	Φ6-8	268	
		紫荆	Φ6	5株	
		落羽杉	Φ10-12	305	
			Φ12-18	300	
朴树	Φ6	11			
00051	7.2	朴树	<Φ6	188	择树, 补植伐掉死后补植77株杉类
			枯死	33	
		朴树	Φ8-10	151	
			枯死	22	
桑树	Φ25-30	1株			



上海市崇明区林业站  
Sanja Forestry

项目号	负责人签字	设计	作业设计	审核	日期	2022	比例	1:2000	工程号	上海市崇明区林业站
		设计	顾正玲	审核	日期		比例		工程号	2022年崇明区公益林抚育项目
		审核	日期	日期	02-01-09		比例		工程号	建设镇-白钥村抚育地块现状调查分区图八



2022年崇明区公益林抚育项目—建设镇现状调查表—白翎村

小班号	小班面积(亩)	树种组成			现场考察结果及意见(具体施工见图纸及作业设计表)	
		名称	规格	实际数量		
00181	15.0	紫薇	<D6	50株	伐宋栎、香樟; 其他伐枯死;	
		宋栎	φ8-10	100		
			枯死	7		
		香樟	φ8-10	125		
			φ18-20	125		
		紫玉兰	<φ6	11		
		银杏	φ22-26	1		
		朴树	φ8-10	2		
		紫薇	D6-8	35株		
		枫香	φ6-8	10		
宋栎	φ6-8	27				
00096	6.1	落羽杉	φ10-12	227	伐落羽杉;	
			φ15-18	238		
		香樟	φ25-30	1		
		女贞	φ8-10	3		
		红叶李	D6-8	5株		
		垂柳	φ12-15	2		
		垂丝海棠	<D6	5株		
		女贞	φ8-10	2		伐落羽杉; 其他伐枯死;
			枯死	2		
		高杆红叶李	<φ6	5		
紫薇	<D6	15株				
宋栎	φ6-8	3				
落羽杉	φ8-10	142				
	φ15-18	143				
银杏	φ12-16	1				
朴树	φ12-15	1				
00198	14.5	紫薇	D6	103株	伐宋栎、高杆红叶李; 其他伐枯死;	
		宋栎	φ8-10	42		
		银杏	φ12-16	6		
		枫香	φ8-10	5		
			枯死	1		
		樟树	φ10-12	173		
			φ15-18	173		
		垂柳	φ30-35	2		
		朴树	φ12-15	1		
		高杆红叶李	φ8-10	138		
枯死	5					
00232	1.2	高杆红叶李	φ8-10	70		
		朴树	φ15-18	5		
		木杉	φ22-25	1		
		香樟	φ18-20	1		
		紫薇	D6-10	15株		



上海市崇明区林业站  
Sanja Forestry

日期	2022	比例尺	1:2000	图例	上海市崇明区林业站
设计	顾正琦	制图	顾正琦	日期	2022年崇明区公益林抚育项目
审核	顾正琦	日期	02-01-10	图例	建设镇-白翎村抚育地块现状调查分区图九



2022年崇明区公益林抚育项目--建设镇现状调查表--白翎村

小班号	小班面积(亩)	树种组成			现场考察结果及意见(具体施工见图纸及作业设计表)
		名称	规格	实际数量	
00227	16.3	落叶松	Φ8-10	213	伐落叶松, 西侧补植(非)61株(花灌木)
			Φ15-18	213	
		女贞	Φ8-10	8	
		红叶李 平头海棠	<10 <10	8株 7株	
00230	6.8	池杉	Φ8-10	274	伐池杉
			Φ12-15	274	
00297	21.7	木荷	Φ8-10	31	80%全伐, 执行面积补植252株; 伐落叶松、香樟、榿木伐后补植8株花灌木, 其他伐后
			无死	31	
		气杆红石楠	Φ6	0	
		紫荆	<10	8株	
		臭柳	Φ12-15	1	
			无死	1	
		桂花	D8-10	82株	
		落叶松	Φ8-10	30	
			Φ12-15	38	
		香樟	Φ8-10	190	
Φ15-18	285				
无死	15				
榿木	D8-10	29株			
	无死	8株			
00237	30.3	池杉	Φ8-10	175	伐池杉
			Φ12-15	176	
		红叶李	<10	10株	
		女贞	Φ8-10	8	
		臭柳	Φ8-10	2	
		平头海棠	<10	5株	
00238	17.5	气杆红石楠	Φ8-10	217	高位红石楠伐倒后; 其他伐后
			无死	13	
		香樟	Φ22-25	1	
		无死	1		
00278	27.1	气杆红石楠	Φ8-8	156	伐无死
			无死	9	
		香樟	Φ20-30	1	
女贞	Φ20-25	1			
00372	2.0	水杉	Φ10-12	115	伐水杉; 其他伐后; 补植15株
			Φ15-18	115	
			无死	2	
		香樟	Φ15-18	2	
榿木	<Φ6	2			
00316	3.7	落叶松	Φ8-10	122	伐落叶松
			Φ15-18	122	
		木荷	Φ8-10	5	
		气杆红石楠	<Φ6	6	
		紫荆	<10	6株	
臭柳	Φ8-10	1			



上海市崇明区林业站  
Sanja Forestry

日期	2022	比例	1:2000	图例	上海市崇明区林业站
设计	顾正玲	制图	顾正玲	比例	2022年崇明区公益林抚育项目
审核	顾正玲	日期	02-01-11	图例	建设镇-白翎村抚育地块现状调查分区图十





2022年崇明区公益林抚育项目 建设镇现状调查表 白翎村

小班号	小班面积(亩)	树种组成			现场考察结果及意见(具体施工见图纸及作业设计表)
		名称	规格	实际数量	
01790	11.5	国槐	Φ8-10	7	伐留樟;其他伐栎杉;
		栎类	<D6	7株	
		栎类	<D6	7株	
		樟类	<D6	3株	
		杉类	Φ6-8	8	
		香樟	Φ18-20	51	
		杉类	杉死	31	
01791	11.0	栎类	<Φ6	2	
		杉死	杉死	7	
		栎类	Φ8-10	10	
		樟类	D6-8	5株	
01753	9.5	国槐	Φ12-15	2	伐落栎杉;其他伐栎杉;
		栎类	Φ8-10	235	
		栎类	Φ15-18	352	
		杉死	杉死	3	
01770	15.3	女贞	Φ22-25	2	伐落栎杉;其他伐栎杉;北侧靠近人家补植15株花灌木;
		国槐	Φ12-15	2	
		紫柏	<D6	12株	
		香樟	Φ12-15	2	
		樟类	D6-8	1株	
		栎类	Φ8-10	351	
		栎类	Φ15-18	702	
		紫薇	<D6	19株	
		栎类	<Φ6	10	
01793	6.2	栎类	Φ6-8	101	伐落栎杉;
		杉死	杉死	3	
		栎类	Φ8-10	210	
		栎类	Φ15-18	210	
		栎类	Φ12-15	3	
01793	6.2	紫柏	<D6	18株	
		紫薇	<D6	5株	
		香樟	Φ6-8	2	
		栎类	Φ8-10	210	



上海市崇明区林业站  
Sanja Forestry

日期	2022	比例	1:2000
设计	顾正玲	制图	02-01-12
审核	顾正玲	日期	02-01-12
项目	上海市崇明区林业站	图例	上海市崇明区公益林抚育项目
图名	建设镇-白翎村抚育地块现状调查分区图十一	图号	



2022年崇明区公益林抚育项目--建设镇现状调查表--白翎村

小班号	小班面积 (亩)	树种组成			现场考察结果及意见(具体施工见图纸及作业设计表)
		名称	规格	实际数量	
01765	1.7	紫薇	<D6	41株	补植12株乔木;
			枯死	1株	
		栎类	Φ6-8	15	
			Φ6-10	2	
01761	4.8	栎类	Φ12-15	218	伐样树;
			枯死	3	
01767	19.2	紫薇	D6-8	71株	伐香樟、泡杉; 小班林相25株乔木;
			枯死	5株	
		香樟	Φ6-18	60	
		栎类	<Φ6	57	
		泡杉	Φ8-10	978	
			枯死	10	
		木犀	<D6	8株	
01677	7.3	紫薇	<D6	16株	伐栎类; 其他伐枯死; 补植12株乔木;
			枯死	1株	
		栎类	Φ10-15	424	
01747	24.5	泡杉	Φ8-10	147	伐泡杉、朴树、广玉兰; 其他伐枯死; 补植2株
			Φ15-18	148	
			枯死	0	
		木犀	<D6	7株	
		香樟	Φ12-15	1	
		桂花	<D6	3株	
		紫薇	D6-8	84株	
			枯死	3株	
		栎类	<Φ6	73	
			Φ8-10	33	
			枯死	13	
		朴树	Φ8-10	228	
			Φ12-15	228	
		乐昌含笑	Φ22-25	1	
广玉兰	Φ8-10	380			
	枯死	7			



上海市崇明区林业站  
Sanja Forestry

日期	2022	比例尺	1:2000	图例	上海市崇明区林业站
设计	顾正琦	制图	施勤	日期	2022年崇明区公益林抚育项目
审核	施勤	日期	02-01-13	图例	建设镇-白翎村抚育地块现状调查分区图十二

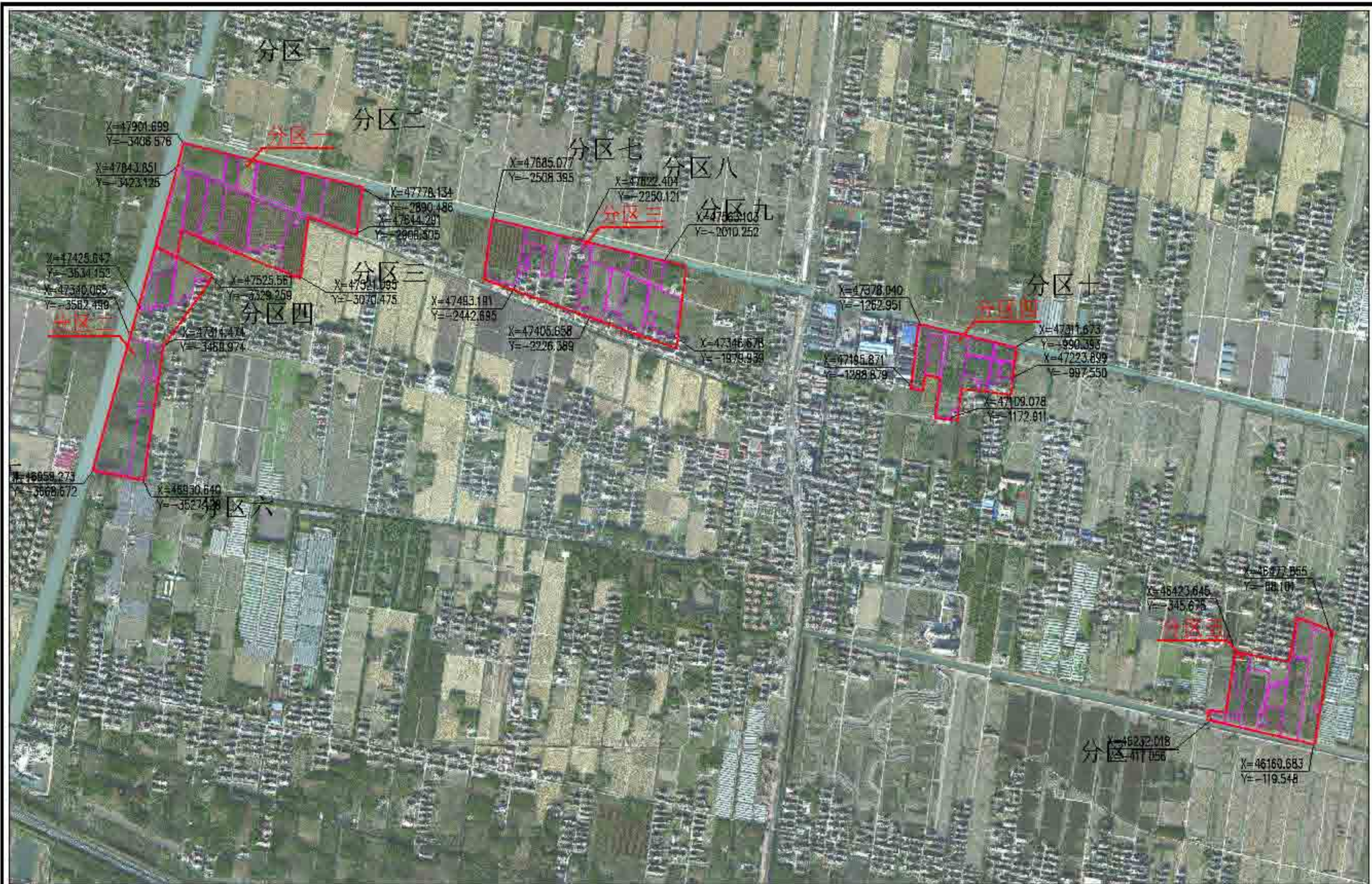

 上海市林业科学研究所 Shanghai Forestry	项目名称	建设单位	设计阶段	作业设计	专业	日期	2022	建设单位	上海市崇明区林业站
			设计	施测	设计	日期	1:10000	项目名称	2022年崇明区公益林抚育项目
			施测	设计	日期	02-02-01		设计阶段	建设镇-白胡村抚育地块作业设计分区总图



2022年崇明区公益林抚育项目 建设镇作业设计(览表) 白鹤村																					
小班号	小班类型	抚育作业设计									备注										
		间伐(乔木)			间伐		补植		修枝												
		树种	规格	数量(株)	树种	数量	树种	规格	数量(株)	树种		数量(株)									
00001	间伐、补植	水杉	φ10-12	30			樟树	φ10-12	30												无备注
00002	间伐	白栎	φ10-12	30																	无备注
00003	间伐	水杉	φ10-12	30																	无备注
00004	间伐	水杉	φ10-12	30																	无备注
00005	间伐	水杉	φ10-12	30																	无备注
00006	间伐	水杉	φ10-12	30																	无备注
00007	间伐	水杉	φ10-12	30																	无备注
00008	间伐	水杉	φ10-12	30																	无备注
00009	间伐	水杉	φ10-12	30																	无备注
00010	间伐	水杉	φ10-12	30																	无备注
00011	间伐	水杉	φ10-12	30																	无备注
00012	间伐	水杉	φ10-12	30																	无备注
00013	间伐	水杉	φ10-12	30																	无备注
00014	间伐	水杉	φ10-12	30																	无备注
00015	间伐	水杉	φ10-12	30																	无备注
00016	间伐	水杉	φ10-12	30																	无备注
00017	间伐	水杉	φ10-12	30																	无备注
00018	间伐	水杉	φ10-12	30																	无备注
00019	间伐	水杉	φ10-12	30																	无备注
00020	间伐、补植	水杉	φ10-12	30																	无备注
																					无备注

 上海市崇明区林业总站 崇明 Forestry	项目号	设计人姓名	设计单位	作业设计	审批	日期	2022	设计	上海市崇明区林业总站
				设计	审批	日期	1:3000	工程	2022年崇明区公益林抚育项目
				审核	审批	日期	02-02-02	审核	建设镇-白鹤村抚育地块作业设计分区图一



2022年崇明区公益林抚育项目--建设镇作业设计 建设镇白胡村

抚育作业设计												
小班号	类型	可伐(乔木)			割灌		补植			修枝		备注
		树种	规格	数量(株)	树种	数量	树种	规格	数量(株)	树种	数量(株)	
00105	阔叶、杂类	山毛榉	φ10-12	130			香樟	φ4-6	200	女贞、大叶黄杨	200	自行 清运
00107	杂类	香樟	φ10-12	200						女贞	200	
00108	杂类	栎类	φ10-12	130						栎类、香樟	100	地埋木炭块60天
00120	杂类	栎类	φ12-15	15						栎类	50	地埋木炭块60天
00134	阔叶、杂类	女贞	φ10-12	100			香樟	φ4-6	220			地埋木炭块60天 林下生草清理
		女贞、可伐竹	φ10	400			香樟	φ4-6	200			
		香樟	φ10-12	95			香樟	φ4-6	200			
		女贞	φ8-10	50								
		女贞	φ10-12	50								
		香樟	φ10-12	40								
00132	杂类	栎类	φ10-12	20								地埋木炭块60天
		栎类	φ10-12	20								
		栎类	φ10-12	20								
		栎类	φ10-12	20								
00130	杂类	女贞	φ10-12	10						女贞、香樟	50	地埋木炭块60天
		栎类	φ10-12	3								
00141	阔叶、杂类				香樟	φ4-6	200	φ10-12	200		自行 清运	
00135	杂类	栎类	φ10-12	50						栎类	50	
00106	阔叶、杂类				栎类	φ4-6	200	φ10-12	200	女贞、山毛榉	100	地埋木炭块60天、林下生草清理

 上海市崇明区林业总站 Chongming Forestry	项目名	设计人姓名	设计单位	作业设计	审批	日期	2022	设计	上海市崇明区林业总站
				设计	审批	日期	1:3000	工程	2022年崇明区公益林抚育项目
				审核	施测	日期		制图	建设镇-白胡村抚育地块作业设计分区图二



2022年崇明区公益林抚育项目 建设镇作业设计一览表 白胡村

小班号	抚育作业设计										备注	
	类型	间伐(乔木)			灌木		木植		修枝			合计
		树种	规格	数量(株)	树种	数量	树种	规格	数量(株)	树种		
00068	间伐、木植、木植	落叶松	φ8-12	300	白栎、山栎	2	杉木	φ10-15	200	杉木	268	无患子、朴树、山柰、山胡椒
00070	间伐	落叶松	φ8-15	8					落叶松、山柰、山胡椒	8	无患子、朴树、山柰、山胡椒	
00064	间伐	落叶松	φ8-10	50					落叶松、山柰、山胡椒	50	无患子、朴树、山柰、山胡椒	
00081	间伐、木植、木植	杉木	φ10-15	9			杉木	φ10-15	50	杉木、山柰、山胡椒	59	无患子、朴树、山柰、山胡椒
00083	木植				山柰、山胡椒	2			山柰、山胡椒	2	无患子、朴树、山柰、山胡椒	
00084	木植				山柰、山胡椒	1			山柰、山胡椒	1	无患子、朴树、山柰、山胡椒	
00045	间伐、木植、木植	杉木	φ10-15	60	山柰、山胡椒	5	杉木	φ10-15	50	杉木、山柰、山胡椒	115	无患子、朴树、山柰、山胡椒
00078	间伐	落叶松	φ8-12	300					落叶松、山柰、山胡椒	300	无患子、朴树、山柰、山胡椒	
00081	间伐、木植、木植	杉木	φ10-15	50			杉木	φ10-15	50	杉木、山柰、山胡椒	150	无患子、朴树、山柰、山胡椒
00085	间伐	杉木	φ8-10	200					杉木、山柰、山胡椒	200	无患子、朴树、山柰、山胡椒	
00085	间伐	杉木	φ8-10	7					杉木、山柰、山胡椒	7	无患子、朴树、山柰、山胡椒	
00060	间伐	落叶松	φ8-12	230					落叶松、山柰、山胡椒	230	无患子、朴树、山柰、山胡椒	
00062	间伐	落叶松	φ8-10	100					落叶松、山柰、山胡椒	100	无患子、朴树、山柰、山胡椒	
00062	间伐	落叶松	φ8-10	2					落叶松、山柰、山胡椒	2	无患子、朴树、山柰、山胡椒	
00033	间伐	杉木	φ8-12	10					杉木、山柰、山胡椒	10	无患子、朴树、山柰、山胡椒	
00033	间伐	杉木	φ8-10	50					杉木、山柰、山胡椒	50	无患子、朴树、山柰、山胡椒	
00033	间伐	杉木	φ8-10	5					杉木、山柰、山胡椒	5	无患子、朴树、山柰、山胡椒	
00202	修枝								落叶松、山柰、山胡椒	77	无患子、朴树、山柰、山胡椒	



上海市崇明区林业中心  
Shanghai Forestry

项目名称	建设镇	设计人	设计单位	设计日期	审核人	审核日期	比例	图号	图名
			作业设计	2022			1:2500		上海市崇明区林业站
			设计	2022					2022年崇明区公益林抚育项目
			审核	2022					建设镇-白胡村抚育地块作业设计分区图三



2022年崇明区公益林抚育项目—建设镇作业设计一览表-白胡村

小班号	抚育作业设计											
	类型	间伐(浮木)			割灌		补植			修枝		备注
		树种	规格	数量(株)	树种	数量	树种	规格	数量(株)	树种	数量(株)	
00037	间伐、补植	水杉	Φ8-10	33			水杉	10-15	5株	水杉	32	水杉林分, 水杉林分
00038	间伐	水杉	Φ8-10	37					水杉	37		
00039	间伐、补植、割灌	水杉	Φ8-10	25	水杉	2	水杉	10-15	2株		水杉林分, 水杉林分, 水杉林分	水杉林分, 水杉林分, 水杉林分, 水杉林分
		水杉	Φ8-10	11			水杉	10-15	2株			
		水杉	Φ8-10	65								
		水杉	Φ8-10	186								
00040	间伐	水杉	Φ8-10	176					水杉林分, 水杉林分	176	水杉林分, 水杉林分	
00041	间伐	水杉	Φ8-10	18					水杉林分, 水杉林分	18		
		水杉	Φ8-10	13					水杉林分, 水杉林分	13		
00076	间伐	水杉	Φ8-10	8					水杉林分, 水杉林分	156		
00077	间伐	水杉	Φ10-12	11			水杉	Φ10-12	1株	水杉林分, 水杉林分	118	水杉林分, 水杉林分
		水杉	Φ14	2								
00010	间伐	水杉	Φ8-10	122					水杉林分, 水杉林分	122	水杉林分, 水杉林分	



上海市崇明区林业站  
Chongming Forestry

项目名称	建设镇	设计人	施嘉	设计日期	2022	设计单位	上海市崇明区林业站
作业设计	施嘉	审核人	施嘉	设计日期	1:1500	工程名称	2022年崇明区公益林抚育项目
作业设计	施嘉	审核人	施嘉	设计日期	02-02-05	图例	建设镇-白胡村抚育地块作业设计分区图四



2022年崇明区公益林抚育项目--建设镇作业设计一览表--白翎村

小班号	抚育作业设计										备注		
	类型	间伐(乔木)			割灌		补植			修枝			
		树种	规格	数量(株)	树种	数量	树种	规格	数量(株)	树种		数量(株)	
01790	间伐	香樟	φ18-20	12							国槐、水杉等	63	花灌木修枝17株
		香樟、落羽杉	枯死	38									
01794	修枝										落羽杉、国槐等	44	花灌木修枝16株
01753	间伐	落羽杉	φ8-10	235							落羽杉、女贞	355	
		落羽杉	枯死	1									
01770	间伐、补植	落羽杉	φ8-10	351			垂丝海棠	D5-6	15株		国槐、香樟等	466	花灌木修枝62株；毛竹扁担板；
		紫玉兰	枯死	5									
01793	间伐	落羽杉	φ8-10	210							落羽杉、榿树等	215	花灌木修枝23株
01765	间伐、补植、割灌	枫香	枯死	1	紫藤枯死	1	桑树	φ4-5	12		桑树、枫香	17	花灌木修枝44株；毛竹三角板；
01761	间伐	榿树	φ12-15	109							榿树	109	
01767	间伐、补植、割灌	香樟	φ15-18	30	紫藤枯死	5	池杉	φ4-5	25		香樟、桑树等	579	花灌木修枝82株；毛竹三角板；
		池杉	φ8-10	489									
		池杉	枯死	10									
01677	间伐、补植、割灌	桑树	φ10-12	212	紫藤枯死	1	桑树	φ4-5	12		桑树、女贞等	214	花灌木修枝46株；毛竹三角板；
01747	间伐、补植、割灌	落羽杉	φ8-10	147	紫藤枯死	1	桑树	φ4-5	21		落羽杉、香樟等	750	花灌木修枝94株；毛竹三角板；
		落羽杉、桑树	枯死	25									
		朴树	φ8-10	228									
		广玉兰	φ8-10	114									



上海市崇明区林业站  
Chongming Forestry

日期	2022	设计	顾正玲	审核	施勤	日期	2022	设计	施勤	审核	施勤	日期	2022	设计	施勤	审核	施勤	日期	2022	设计	施勤	审核	施勤
比例	1:2000	比例	1:2000	比例	1:2000	比例	1:2000	比例	1:2000	比例	1:2000	比例	1:2000	比例	1:2000	比例	1:2000	比例	1:2000	比例	1:2000	比例	1:2000
日期	02-02-06	日期	02-02-06	日期	02-02-06	日期	02-02-06	日期	02-02-06	日期	02-02-06	日期	02-02-06	日期	02-02-06	日期	02-02-06	日期	02-02-06	日期	02-02-06	日期	02-02-06

上海市崇明区林业站  
2022年崇明区公益林抚育项目  
建设镇-白翎村抚育地块作业设计分区图五



# 2022年崇明区公益林抚育项目（城桥镇区域）

作 业 设 计 图 纸

### 图纸目录

序号	图号	图纸名称	图幅	备注
01	00-00-01	图纸目录1	A3	
02	00-00-02	抚育施工技术要求	A3	
03	00-00-03	支撑绑扎示意图	A3	
04	00-00-04	城桥镇抚育区域总图	A3	
05	00-00-05	城桥副业场林地分布图	A3	
06	00-00-06	城东养殖场林地分布图	A3	
07	00-00-07	聚训村林地分布图	A3	
08	01-01-01	城桥镇-城桥副业场抚育地块现状调查总图	A3	
09	01-01-02	城桥镇-城桥副业场抚育地块现状调查分区图一	A3	
10	01-02-01	城桥镇-城桥副业场场抚育地块作业设计总图	A3	
11	01-02-02	城桥镇-城桥副业场抚育地块作业设计分区图一	A3	
12	02-01-01	城桥镇-城东养殖场抚育地块现状调查总图	A3	
13	02-01-02	城桥镇-城东养殖场抚育地块现状调查分区图一	A3	
14	02-01-03	城桥镇-城东养殖场抚育地块现状调查分区图二	A3	
15	02-01-04	城桥镇-城东养殖场抚育地块现状调查分区图三	A3	
16	02-02-01	城桥镇-城东养殖场抚育地块作业设计总图	A3	
17	02-02-02	城桥镇-城东养殖场抚育地块作业设计分区图一	A3	
18	02-02-03	城桥镇-城东养殖场抚育地块作业设计分区图二	A3	
19	02-02-04	城桥镇-城东养殖场抚育地块作业设计分区图三	A3	
20	03-01-01	城桥镇-聚训村抚育地块现状调查总图	A3	
21	03-01-02	城桥镇-聚训村抚育地块现状调查分区图一	A3	
22	03-01-03	城桥镇-聚训村抚育地块现状调查分区图二	A3	
23	03-01-04	城桥镇-聚训村抚育地块现状调查分区图三	A3	
24	03-02-01	城桥镇-聚训村抚育地块作业设计总图	A3	
25	03-02-02	城桥镇-聚训村抚育地块作业设计分区图一	A3	
26	03-02-03	城桥镇-聚训村抚育地块作业设计分区图二	A3	
27	03-02-04	城桥镇-聚训村抚育地块作业设计分区图三	A3	
28	03-03-1.1	城桥镇聚训村重点抚育改造景观索引图	A1	

### 图纸目录

序号	图号	图纸名称	图幅	备注
29	03-03-1.2	城桥镇聚训村重点抚育改造景观尺寸坐标图	A1	
30	03-03-2.1	城桥镇聚训村重点抚育改造新增森林栈道平面图	A2	
31	03-03-2.2	城桥镇聚训村重点抚育改造新增森林栈道平面图	A2	
32	03-03-2.3	城桥镇聚训村重点抚育改造新增森林栈道平面图	A2	
33	03-04-01	城桥镇聚训村重点抚育改造种植总平面图	A1	
34	03-04-02	城桥镇聚训村重点抚育改造上木种植平面图	A1	
35	03-04-03	城桥镇聚训村重点抚育改造下木种植平面图	A1	
36	03-04-04	城桥镇聚训村抚育改造苗木表	A3	



上海市崇明区林业站  
Chongming Forestry

日期	设计人	审核人	设计单位	作业设计	专业	日期	2022	设计单位	上海市崇明区林业站
				设计	设计	日期		项目名称	2022年崇明区公益林抚育项目
				设计	设计	日期		图纸名称	图纸目录1

## 抚育施工技术要求

### 1. 间伐:

1.1. 伐除对象: 根据现场已号木标记进行伐除; 现场标记有三种样式, 第一种为圆圈标记、圆圈中带×标记、×标记(整体以圆圈标记为主, 新港村部分林已有圆圈标记, 故增加圆圈带×标记), 代表伐除; 第二种为箭头标记, 代表同一树种箭头方向整排伐除; 第三种为圆圈上方加箭头, 代表地块同一树种隔一株伐一株。



林地中有圆圈与圆圈带×, 以后者为准(新港村部分林地)



圆圈带箭头为间隔一株伐一株(排头三到四株有标记)

1.2. 施工过程中认真阅读现状调查表中备注及图纸中线框, 部分地块备注及图纸中标明树种全伐, 故现场无喷漆。

1.3. 设计表中清理枯死木, 现场无喷漆, 根据现场林木枯死情况清理枯立木;

1.4. 间伐病虫害严重的林木, 应清理出林地进行无害化处理。

1.5. 采伐树木时, 伐桩高度应保留露土不高于10cm。

### 2. 修枝:

2.1. 郁闭度较高, 枝干枯死严重, 修去枯死枝, 修去树冠下部1~2轮活枝;

2.2. 幼龄林阶段修枝后保留冠长不低于树高的2/3, 枝桩尽量修平, 剪口不能伤害树干的韧皮部和木质部;

2.3. 中龄林阶段修枝后保留冠长不低于树高的1/2, 枝桩尽量修平, 剪口不能伤害树干的韧皮部和木质部;

2.4. 修枝后, 枝条应现场粉碎就地还林, 还林厚度保持均匀; 或外运自行处理, 不得在林地中堆集。

### 3. 修整沟渠:

因树叶堵塞垄沟, 所有地块排水不畅, 需全面人工修整垄沟。在原有垄沟基础上修整开挖, 保证上宽0.5米, 下宽0.3米, 深度0.3米以上, 并与周边垆沟相通。

### 4. 补植:

4.1. 补植树种的规格、数量应与清单保持一致; 补植苗木质量严格按照生态公益林建设技术规程;

4.2. 要及时做好绑扎固定工作, 对一般抚育区域苗木采用毛竹扁担桩(花灌木类)、毛竹三角桩(胸径6cm以下乔木)、毛竹四角桩(胸径6cm以上乔木);

重点抚育地块苗木采用树棍扁担桩(花灌木类)、树棍三角桩(胸径6cm以下乔木)、树棍四角桩(胸径6cm以上乔木); 在接口处用麻布包裹以减少对苗木的损伤(绑扎桩与林木之间禁止使用铁钉直接固定)。(见撑绑扎详图)

### 5. 技术保障:

施工完成后, 需加勤日常养护。在养护期间, 突发不可预见自然灾害, 新补植苗木遇死亡、倒伏等, 由施工单位负责更换苗木、支撑等; 林地中原有苗木遇自然灾害死亡、断杆、倒伏等, 由乡镇养护单位负责后续清理。

 上海崇明区林业站 Benju Forestry	项目编号	负责人	设计单位	作业设计	中 文	施 册	日 期	2023	编制单位	上海市崇明区林业站	
				编 者	顾正琦	编 者	施 册	日 期		工 程 名 称	2022年崇明区公益林抚育项目
				审 核	施 册	编 号	00-00-02			编 制 人	抚育施工技术要求

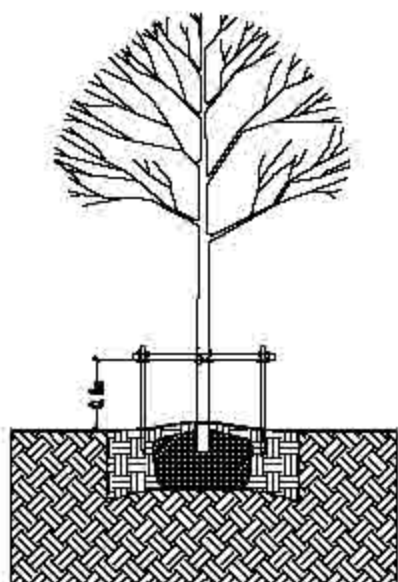

扁担桩



① 绑扎标准示意图01

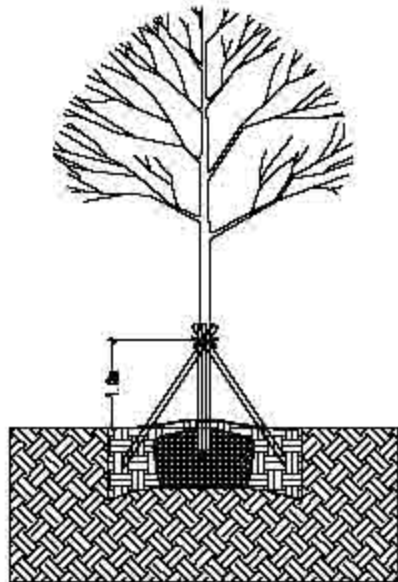

三角桩

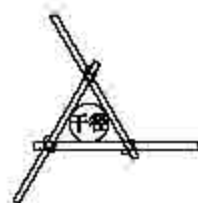

② 绑扎标准示意图02

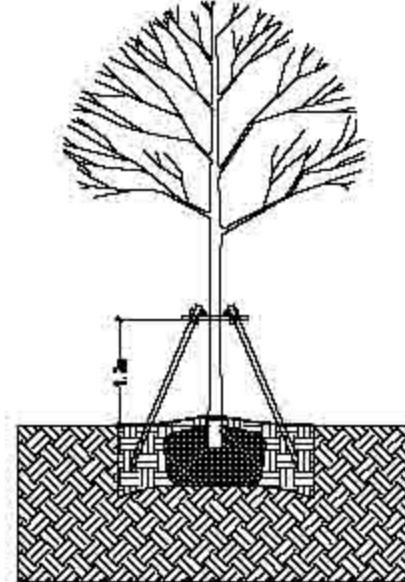

四角桩

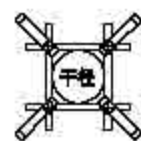

③ 绑扎标准示意图03

### 苗木支撑绑扎要求说明：

总体原则：根据树种、苗木规格分类进行支撑绑扎：

#### 1、乔木：

- 1) 一般抚育区域胸径大于6cm的乔木需采用毛竹以四角撑进行绑扎；胸径小于6cm的乔木需采用毛竹以三角撑形式进行绑扎；重点抚育地块胸径大于6cm的乔木需采用树棍以四角撑进行绑扎；胸径小于6cm的乔木需采用树棍以三角撑形式进行绑扎；
- 2) 毛竹及树棍的平均直径必须大于1.5厘米以上，胸径大于6cm的乔木竹杆/树棍长度2.0米以上，胸径小于6cm的乔木竹杆/树棍长度1.5米以上；
- 3) 三角桩绑扎高度在畦面往上1.0米，四角桩绑扎高度在畦面往上1.2米，植入畦内深度均不低于30厘米；
- 4) 被绑树木主干处必须用麻布等材料进行保护，绑扎应牢固。

#### 2、花灌木：

- 1) 一般抚育区域采用毛竹以扁担桩形式进行绑扎；重点抚育地块采用树棍以扁担桩形式进行绑扎（丛生品种不需要绑扎）；
- 2) 竹杆/树棍的平均直径必须大于1.5厘米以上，竹杆/树棍长度1.1米以上；
- 3) 绑扎高度在畦面往上0.8米，植入畦内深度不低于30厘米；
- 4) 被绑树木主干处必须用麻布等材料进行保护，绑扎应牢固。

具体规格根据现场施工调整

 上海崇明区林业站 Benju Forestry	日期	设计人	设计单位	作业设计	审核	日期	2023	设计单位	上海市崇明区林业站
				设计	顾正琦	日期	00-00-03	工本号	2022年崇明区公益林抚育项目
				审核	施勤	日期		图名	支撑绑扎示意图



 上海南菊林业规划设计有限公司 Nanju Forestry	日期	负责人	编制	作业设计	审核	施测	日期	2022	编制单位	上海市崇明区林业站
			设计	顾正玲	校核	施测	比例		工程名称	2022年崇明区公益林抚育项目
			审核	施测	日期	00-00-04			项目名称	城桥镇抚育区域总图



 上海本居林业股份有限公司 Benju Forestry	日期	负责人	编制	审核	审批	日期	2022	编制单位	上海市崇明区林业站
			设计	校对	批准	比例		工程名称	2022年崇明区公益林抚育项目
			审核	编制	批准	00-00-06		图名	城桥副业场林地分布图



上海市崇明区林业站  
Songming Forestry

日期	2022	图例	比例	图例	00-00-06	图例	00-00-06	图例	00-00-06	图例	00-00-06	图例	00-00-06
设计	顾正玲	设计	顾正玲	设计	顾正玲	设计	顾正玲	设计	顾正玲	设计	顾正玲	设计	顾正玲
审核	施勤	审核	施勤	审核	施勤	审核	施勤	审核	施勤	审核	施勤	审核	施勤

上海市崇明区林业站  
2022年崇明区公益林抚育项目  
城东养殖场林地分布图



**图例**

- 抚育地块图斑
- 抚育周边林地小班
- 村面
- 道路
- 河流

上海市林业规划设计与研究中心 Shanghai Forestry	日期	负责人	编制	作业设计	审核	施测	日期	2022	委托单位	上海市崇明区林业站
			设计	顾正玲	校核	施测	比例		工程名称	2022年崇明区公益林抚育项目
			审核	施测	图号	00-00-07			图名	聚训村林地分布图





分区一



上海市崇明区林业站  
Shanghai Forestry

项目	设计人	设计单位	作业设计	专业	日期	2022	设计单位	上海市崇明区林业站
			设计	设计	比例	1:3000	项目名称	2022年崇明区公益林抚育项目
			设计	日期	01-01-01		图例	城桥镇-副业场抚育地块现状调查总图



2022年崇明区公益林抚育项目--城桥镇现状调查表--城桥副业

小班号	小班面积 (亩)	树种组成			现场考察结论及意见(具体 施工见图纸及作业设计表)
		名称	规格	实际数量	
00093	0.6	杉木	φ5	395	幼树全死, 全伐后按面积补植(757 株, 其他树种: 杉木杉类)
		杉木	<φ5	2	
		杉木	φ5	5	
		杉木	<φ5	83	
		女贞	<φ5	10	
00105	0.0	杉木	<φ5	505	杉木死, 补植杉木杉类
		杉木	φ5	59	
00078	11.0	杉木	φ8-10	553	补植553株, 补植杉类
		杉木	φ13-15	155	
		杉木	φ6-8	133	
		杉木	φ5	18	
00135	4.4	女贞	<φ5	412	幼树全死, 全伐后按面积补植325 株, 补植杉类
		杉木	φ5	7	
		杉木	<φ5	23	
00135	10.0	杉木	φ12-15	55	杉木死, 伐女贞, 补植杉木杉类, 另外女贞死后补植18株, 南北算在 内; 补植杉类336株。
		杉木	φ5	37	
		女贞	φ8-10	513	
		杉木	φ5	27	

上海市林业总站 Shanghai Forestry	项目号	设计人姓名	设计单位	作业设计	审批	日期	2022	设计校	上海市崇明区林业站
				设计	审批	日期	1.3000	工程校	2022年崇明区公益林抚育项目
				审核	审批	日期	01-01-02	制图	城桥镇-副业场抚育地块现状调查分区图一



上海南汇林业设计有限公司  
Nanju Forestry

日期	2022	设计人	顾正玲	审核人	施翀	日期	2022	设计单位	上海市崇明区林业站
比例	1:3000	制图	施翀	审核	施翀	日期	2022	项目名称	2022年崇明区公益林抚育项目
图例		审核	施翀	审核	施翀	日期	2022	图例名称	城桥镇-副业场抚育地块作业设计总图



2022年崇明区公益林抚育项目—城桥镇作业设计—一览表—城桥副业

小班号	抚育作业设计										备注	
	类型	间伐(乔木)			割灌		补植			修枝		
		树种	规格	数量(株)	树种	数量	树种	规格	数量(株)	树种		数量(株)
00093	间伐、补植	栎类	枯死	396			池杉	φ4-5	737	栎类、池杉等	114	毛竹三角地;
		池杉	枯死	6								
00105	间伐、补植	朴类	枯死	29			水杉	φ4-5	29	朴类	303	毛竹三角地;
00078	间伐、补植	香樟	枯死	16			池杉	φ4-5	200	朴类、香樟	709	毛竹三角地;
00052	间伐、补植	女贞	<φ6	412			水杉	φ4-5	326			毛竹三角地;
			枯死	7								
		香樟	<φ6	23								
00135	间伐、补植	栎类	φ12-15	94			中山杉	φ4-5	656			毛竹三角地;
			枯死	32							栎类、女贞	
		女贞	φ8-10	300								
			枯死	27								



上海市崇明区林业站  
Chongming Forestry

项目名称	负责人	编制	审核	日期	比例	编制单位
作业设计	顾正玲	施勤	施勤	2022	1:3000	上海市崇明区林业站
审批		施勤	施勤			2022年崇明区公益林抚育项目
		01-02-02				城桥镇-副业场抚育地块作业设计分区图



上海市崇明区林业站  
Shanghai Forestry

项目	负责人	编制	作业设计	审核	日期	2022	编制	上海市崇明区林业站
		设计	施嘉玲	审核	比例	1:10000	工程	2022年崇明区公益林抚育项目
		审核	施嘉	日期	01-01-01		图例	城桥镇-养殖场抚育地块现状调查总图



2022年崇明区公益林抚育项目 城桥镇现状调查表 城东养殖

小班号	小班面积 (亩)	树种组成			现场考察结果及意见(具体 施 见图纸及作业设计表)
		名称	规格	实际数量	
300012	17.2	广柳	φ12-15 枯死	473 17	伐后迹: 线下线50件, 伐后死并木;
		泡桐	φ12-13	473	
		水杉	φ12-18 枯死	31 15	
		杉木	φ12-15	59	
300013	8.3	泡桐	φ12-15	59	水杉密度高, 伐一半, 留松伐;
		杉木	φ12-15	59	
		水杉	φ12-18	330	
300014	11.9	泡桐	φ12-15	306	伐后迹下樟材, 伐一半一定带木;
		杉木	φ12-15	291	
		泡桐	φ12-18	8	
300015	6.2	泡桐	φ12-18	281	伐后迹:
		水杉	φ12-18	29	

 上海市林业科学研究所 Shanghai Forestry	项目号	项目负责人	编制人	作业设计	审核	日期	2022	编制单位	上海市崇明区林业站
				设计	施勤	日期	1:1000	项目名称	2022年崇明区公益林抚育项目
				审核	施勤	日期	01-01-02	图例	城桥镇-养殖场抚育地块现状调查分区图一



2022年崇明区公益林抚育项目--城桥镇现状调查表--城桥苏南

小班号	小班面积 (亩)	树种组成			现场考察记录及备注(具体情况见图例及作业设计表)
		名称	规格	实际数量	
00206	7.3	樟树	φ10-12	7株	现状调查上、段上、段下、段中、段下
		杉木	φ8-10	21株	
		大木	φ8-10	2株	
00280	2.1	杉木	φ7-10	51株	现状调查、现状调查、现状调查
		大木	φ8-10	50株	
		栎类	φ8-10	4株	
00281	3.2	杉木	φ8-10	81株	现状调查、现状调查、现状调查
		大木	φ8-10	20株	
		栎类	φ8-10	7株	
00282	0.78	杉木	φ5-10	7株	现状调查、现状调查、现状调查
		杉木	φ5-10	1株	
		杉木	φ5-10	1株	
		杉木	φ8-10	8株	
		杉木	φ8-10	3株	
		杉木	φ8-10	3株	
		杉木	φ8-10	3株	
		杉木	φ8-10	1株	
		杉木	φ8-10	2株	
		杉木	φ8-10	1株	
		杉木	φ8-10	1株	
		杉木	φ8-10	1株	
00382	0.54	杉木	φ8-10	2株	现状调查、现状调查、现状调查
		杉木	φ8-12	1株	
		杉木	φ8-10	5株	
		杉木	φ8-12	1株	
		杉木	φ8-10	2株	
		杉木	φ8-10	2株	
		杉木	φ8-10	2株	
		杉木	φ8-10	2株	
		杉木	φ8-10	2株	
		杉木	φ8-10	2株	
		杉木	φ8-10	2株	
		杉木	φ8-10	2株	
00383	0.27	杉木	φ8-10	6株	现状调查、现状调查、现状调查
		杉木	φ8-10	6株	
		杉木	φ8-10	6株	
		杉木	φ8-10	6株	
		杉木	φ8-10	6株	
		杉木	φ8-10	6株	
00384	0.27	杉木	φ8-10	6株	现状调查、现状调查、现状调查
		杉木	φ8-10	6株	
		杉木	φ8-10	6株	
		杉木	φ8-10	6株	
00385	0.135	杉木	φ8-10	3株	现状调查、现状调查、现状调查
		杉木	φ8-10	3株	



上海市崇明区林业站  
Shanghai Forestry

项目	设计	审核	日期	比例	图例	说明
编制人	设计	审核	日期	比例	图例	说明
			01-01-03	1:5000		

上海市崇明区林业站  
2022年崇明区公益林抚育项目  
城桥镇-养殖场抚育地块现状调查分区图二



2022年崇明区公益林抚育项目--城桥镇现状调查表--成东养殖

小班号	小班面积 (亩)	树种组成			现场考察结果及意见(具体 施工见图纸及作业设计表)
		名称	规格	实际数量	
06976	30.1	湿地松	4.5-18	230	伐枯死树, 伐移劣木, 伐湿死松, 伐其他树种, 清除及正放后并排的臭 木树并排10-5-5米; 正放疏伐下个 伐, 伐后补植两排混交木30株, 共 30株
			马褂木	117	
		香樟	Φ18-20	58	
			Φ22-25	233	
		马褂木	马褂木	4	
			Φ12-15	152	
		阔叶	Φ15-18	229	
			马褂木	18	
			Φ15-18	30	
		阔叶	4-20-22	8	
			马褂木	43	
		柳杉	Φ15-18	70	
			Φ55-60	8	
		马褂木	马褂木	5	
			Φ12-15	555	
		松杉	Φ12-15	758	
			Φ15-18	58	
		阔叶	Φ10-12	29	
			马褂木	28	
		阔叶	Φ15-18	320	
马褂木	8				
阔叶	Φ12-18	113			
	马褂木	14			
阔叶	Φ12-15	123			
	Φ15-18	88			
	Φ22-25	62			
阔叶	Φ15-18	72			
	Φ18-20	119			
	Φ12-15	61			
阔叶	马褂木	10			
	Φ15-18	45株			
松杉	Φ15-18	734株			
阔叶	Φ15-18	39株			
阔叶	Φ15-18	10株			

 上海崇明林业规划设计有限公司 Senja Forestry	项目名称	城桥镇	设计单位	上海崇明林业规划设计有限公司	设计人	施嘉	审核人	施嘉	日期	2022	设计阶段	上海市崇明区林业站
	作业设计		设计	施嘉	设计	施嘉	审核	施嘉	比例	1:3000	工程名称	2022年崇明区公益林抚育项目
	审核		审核	施嘉	审核	施嘉	审核	施嘉	日期	01-01-04	图例	城桥镇-养殖场抚育地块现状调查分区图三





上海市林业规划院有限公司  
Shanghai Forestry

日期	2022	设计人	顾正玲	审核人	施勤	日期	2022	设计人	顾正玲	审核人	施勤
比例	1:10000	日期	01-02-01	设计人	顾正玲	审核人	施勤	设计人	顾正玲	审核人	施勤
比例	1:10000	日期	01-02-01	设计人	顾正玲	审核人	施勤	设计人	顾正玲	审核人	施勤

上海市崇明区林业站  
2022年崇明区公益林抚育项目  
城桥镇-养殖场抚育地块作业设计总图



2022年崇明区公益林抚育项目--城桥镇作业设计一览表--城东养殖

小班号	抚育作业设计										备注	
	类型	间伐(乔木)			割灌		补植			修枝		
		树种	规格	数量(株)	树种	数量	树种	规格	数量(株)	树种		数量(株)
00012	间伐、补植	香樟	φ12-15	50			垂丝海棠	D5-6	99株	香樟、栎树等	921	高压线下伐后补植垂丝海棠、毛竹扁担桩。
			枯死	37								
		水杉	枯死	12								
00003	间伐	水杉	φ15-18	165						香樟、栎树等	283	
00011	间伐、补植	栎树	φ12-15	16			垂丝海棠	D5-6	16株	栎树、栎树	510	高压线下伐栎树后补植垂丝海棠、毛竹扁担桩。
00005	间伐	栎树	φ15-18	37						栎树、栎树等	289	



上海市崇明区林业站  
Chongming Forestry

日期	2022	编制人	顾正玲	审核人	施翀	日期	2022	编制单位	上海市崇明区林业站
设计	顾正玲	校对	施翀	比例	1:1000	工程名称	2022年崇明区公益林抚育项目		
审核	施翀	审核日期	01-02-02	审核单位	城桥镇-养殖场抚育地块作业设计分区图一				

2022年崇明区公益林抚育项目 城桥镇作业设计一览表 城东等块



小班号	抚育作业设计										备注				
	类型	丁伐(乔木)			间苗		补植			移植					
		树种	规格	数量(株)	株和	总层	株和	层数	数量(株)	树种		数量(株)			
00196	林分	落叶松	φ10-15	387											
00195	林分	落叶松	φ10-15	30				栎类	φ10-15	30	栎类	30			正在造林
00200	林分	落叶松	φ10-15	25	50%	10		栎类	φ10-15	15	栎类	10%			正在造林
00202	林分	落叶松	φ10-15	17	50%	8		栎类	φ10-15	9	栎类	10%			正在造林
00204	林分	落叶松	φ10-15	74											
		栎类	φ10-15	0											
		栎类	φ10-15	55											
		栎类	φ10-15	537											
		栎类	φ10-15	20											
		栎类	φ10-15	20											
		栎类	φ10-15	10											
		栎类	φ10-15	10											
		栎类	φ10-15	25											
		栎类	φ10-15	20											
		栎类	φ10-15	30											
		栎类	φ10-15	110											
		栎类	φ10-15	0											
		栎类	φ10-15	1											
栎类	φ10-15	17													
栎类	φ10-15	35													
栎类	φ10-15	100													
栎类	φ10-15	0													

 上海林业规划设计研究院 Shanghai Forestry Planning and Design Institute	项目名称	城桥镇	设计人	施嘉	设计日期	2022	设计单位	上海市崇明区林业站
	作业设计		设计	施嘉	比例	1:5000	项目名称	2022年崇明区公益林抚育项目
	审核		审核	施嘉	日期	01-02-03	图名	城桥镇-养殖场抚育地块作业设计分区图二



2022年崇明区公益林抚育项目 | 城桥镇作业设计 | 分区图 | 城东养殖场

小班号	抚育作业设计										备注		
	类型	阔叶(乔木)			针叶		木植			藤类			
		树种	规格	数量(株)	树种	数量	树种	规格	数量(株)	树种		数量(株)	
01-02-04	阔叶/木植	樟树	10cm	10			栎类	10cm	10			阔叶/木植 1000	公益林抚育项目 城桥镇城东养殖场 城东养殖场
		栎类	10cm	10									
		大叶木	10cm	10									
		栎类	10cm	10									
		栎类	10cm	10									
		栎类	10cm	10									
		栎类	10cm	10									
		栎类	10cm	10									
		栎类	10cm	10									
		栎类	10cm	10									
		栎类	10cm	10									
		栎类	10cm	10									



上海市崇明区林业站  
Senja Forestry

项目名称	城桥镇城东养殖场	设计人	施嘉	设计单位	Senja Forestry	设计日期	2022	设计比例	1:3000	设计地点	上海市崇明区林业站
作业设计	城桥镇城东养殖场	审核人	施嘉	审核单位	Senja Forestry	作业日期	2022	作业比例	1:3000	作业地点	上海市崇明区林业站
作业设计	城桥镇城东养殖场	作业日期	01-02-04	作业比例	1:3000	作业地点	上海市崇明区林业站	2022年崇明区公益林抚育项目 城桥镇-养殖场抚育地块作业设计分区图三			



上海市林业总站  
Shanghai Forestry

项目名称	负责人	编制单位	编制人	编制日期	编制日期	编制日期	编制日期	编制日期	编制日期
		作业设计	施勇	2022					
		设计	施勇	2022	1:1500				
		审核	施勇	01-01-01					

编制单位 上海市崇明区林业站  
项目名称 2022年崇明区公益林抚育项目  
编制日期 城桥镇-聚训村抚育地块现状调查总图



2022年崇明区公益林抚育项目 城桥镇现状调查表 聚训村

小班号	小班面积(亩)	树种组成			现场考察结果及意见(具体施工见图纸及作业设计表)
		名称	规格	实际数量	
02351-1	1.5	乌桕	Φ10-15	19	
		栎类	Φ12-15	2	
		乌桕	Φ15-20	2	
		乌桕	Φ15-18	2	
		红杉	D8-3	1株	
02351-2	1.5	乌桕	Φ15-20	20	
		栎类	Φ18-20	1	
		乌桕	D8-10	2株	
02351-3	1.1	乌桕	Φ10-15	3	
		乌桕	Φ12-15	1株	
02351-4	0.9	乌桕	D8-10	7株	
		栎类	Φ15-20	5	
		乌桕	Φ6-8	22	
02351-5	1.2	乌桕	Φ12-15	5	
		乌桕	Φ10-15	1	
		乌桕	Φ10-15	8	
		栎类	Φ10-15	6	
		栎类	Φ10-15	21	
02351-6	1.1	栎类	Φ10-15	9	
		栎类	Φ10-15	2	
		栎类	Φ10-15	3	
		栎类	Φ12-15	15	
		乌桕	Φ8-10	26	
02351-7	1.6	栎类	Φ8-10	3	
		栎类	Φ12-15	6	
		栎类	Φ12-15	1	
		栎类	Φ12-15	3	
		栎类	Φ12-15	19	
02351-8	2.4	栎类	Φ12-15	1	
		栎类	Φ10-15	6	
		栎类	Φ12-15	3	
		栎类	Φ12-15	29	
		栎类	Φ12-15	1	
02351-9	2.4	栎类	Φ10-15	6	
		栎类	Φ18-20	5	
		乌桕	D8-10	20株	
		栎类	Φ6-8	23	
		栎类	Φ12-15	5	
02351-10	2.6	栎类	Φ12-15	3	
		栎类	Φ12-15	3	
		栎类	Φ6-8	7	
		栎类	Φ15-18	5	
		栎类	Φ18-20	2	
02351-11	2.6	栎类	Φ18-20	2	
		栎类	Φ6-8	1	
		栎类	Φ6-8	1	
		栎类	D8-10	13株	
		栎类	Φ12-15	24株	
02351-12	2.2	栎类	Φ12-15	10	
		栎类	Φ12-15	3	
		栎类	Φ6-8	24	
		栎类	Φ6-8	5	
		栎类	Φ10-15	125	
02351-13	2.2	栎类	Φ10-15	6	
		乌桕	D8-3	2株	
02351-14	2.2	乌桕	D8-3	2株	
		栎类	Φ12-15	1株	

 上海市林业科学研究所 Shanghai Forestry	项目负责人	设计人	设计单位	作业设计	审核	日期	2022	设计单位	上海市崇明区林业站
				设计	审核	日期	1.1.000	项目编号	2022年崇明区公益林抚育项目
				审核	日期	01-01-02		图例	城桥镇-聚训村抚育地块现状调查分区图一



2022年崇明区公益林抚育项目 城桥镇瓦状调查表 聚训村					
小班号	小班面积 (亩)	调查生成			现场考察结果及意见(具体 施工具图纸及作业设计表)
		名称	规格	实际数量	
02277	5.3	桂花	10-8	10株	
		无患子	10-8	11株	
		女贞	10-8	14株	
		土柏	10-8	2株	
			1.2米	3株	
		青枫	10-8	11株	
		千桐树	10-8	11株	
			10-8	12株	
			1.2米	1株	
		广玉兰	10-8	3株	
		石楠	<10	11株	
		樟树	<10	5株	
		千叶海菜	10-8	8株	
		02278-02287	11.2	杉木	
	1.2米			2株	
女贞	10-8			10株	
	1.2米			13株	
香樟	10-8			1株	
垂柳	10-8			3株	
杉木	10-8			40株	
	1.2米			5株	
香樟	10-8			50株	
	1.2米			3株	
02288	0.5	杉木	10-8	30株	
02289-02298	2.5	杉木	10-8	15株	
			1.2米	2株	
		女贞	10-8	17株	
		垂丝海棠	<10	5株	
		青枫	10-8	10株	
			1.2米	2株	
		无患子	10-8	15株	
		桂花	10-8	5株	
		红叶石楠	10-8	5株	
		樟树	<10	2株	
			1.2米	2株	
		石楠	<10	5株	
		土柏	10-8	5株	
		女贞	10-8	13株	
		桂花	<10	1株	
			1.2米	1株	
		香樟	10-8	10株	
	1.2米	3株			
广玉兰	10-8	1株			
02299-02300	1.4	杉木	10-8	50株	
			1.2米	2株	
		广玉兰	10-8	5株	
			1.2米	2株	
女贞	10-8	11株			
	1.2米	1株			

 上海市崇明区林业站 Chongming Forestry	项目名称	负责人	编制人	作业设计	审核	日期	2022	编制单位	上海市崇明区林业站
				编制	审核	日期	111000	项目名称	2022年崇明区公益林抚育项目
				编制	审核	日期	01-01-03	图例	城桥镇-聚训村抚育地块现状调查分区图二

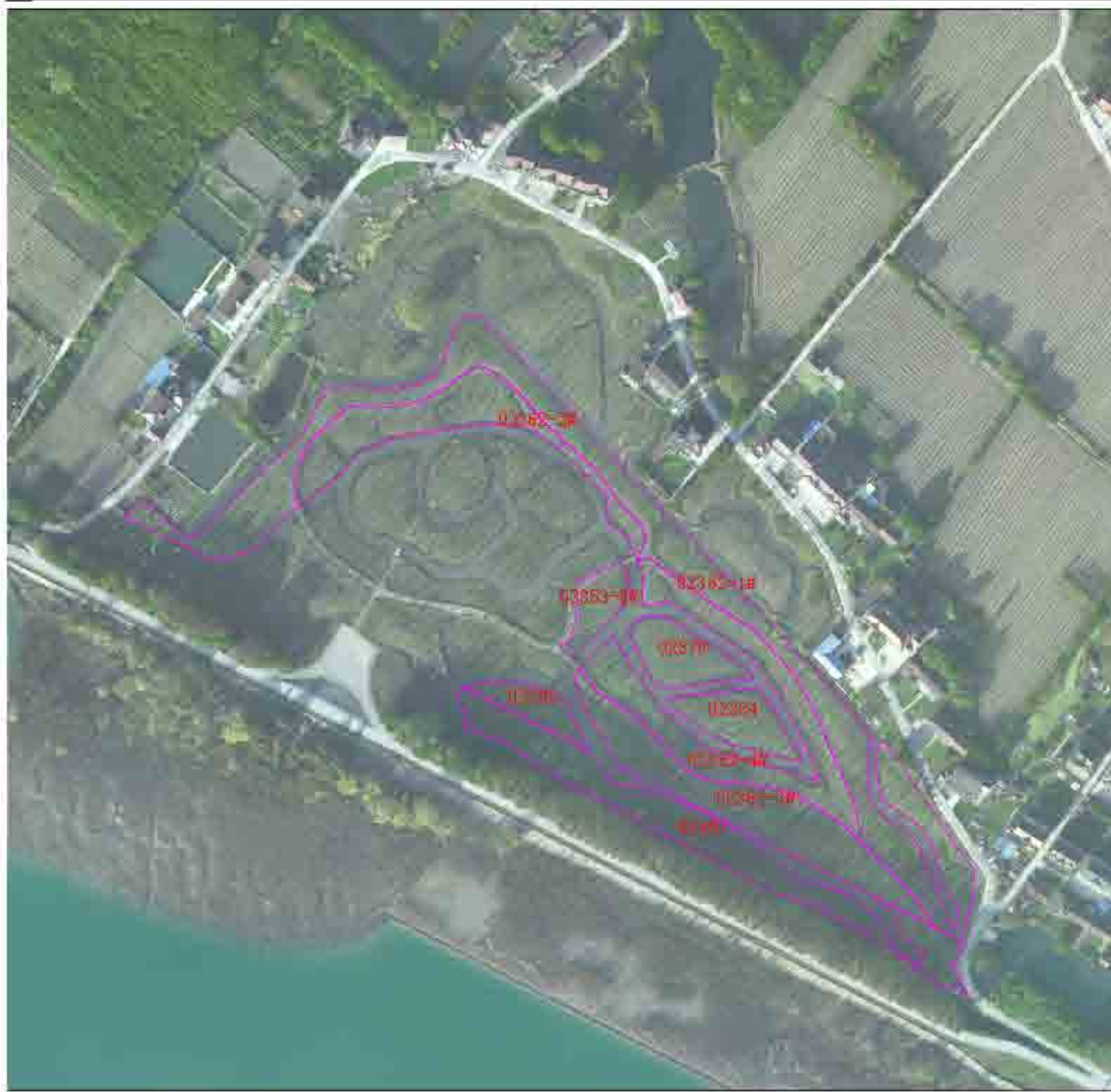

小班号	小班面积(亩)	树种组成			现场考察结果及意见(具体施工见图纸及作业设计表)
		名称	规格	实际数量	
02370	1.5	落羽杉	φ6-8	00	
			枯死	0	
02382-3	4.3	苏木林	φ8-10	26	
			枯死	0	
		三叶松	φ10	25株	
			枯死	0	
		樟树	φ18-20	0	
			枯死	0	
		香樟	φ12-15	22	
			枯死	1	
		樱花	φ6-8	2株	
			枯死	0	
无患子	φ10-12	11			
	枯死	0			
垂丝海棠	φ6-8	2株			
	枯死	0			
02384	1.0	落羽杉	φ6-8	05	
02401	0.7	落羽杉	φ6-8	02	
02382	0.7	落羽杉	φ8-10	130	
			枯死	3	
02382-5	0.9	樟树	φ20-22	3	
			枯死	0	
			φ6-8	5	
			枯死	0	
		落羽杉	φ8-10	27	
			枯死	0	
		香樟	φ18-20	3	
			枯死	0	
		三叶松	φ15-18	23	
			枯死	0	
		垂丝	φ12-15	32	
			枯死	23	
		三叶松	φ6-8	15株	
			枯死	1	
		无患子	φ12-15	56	
			枯死	1	
		樟树	φ18-20	16	
			枯死	0	
		落羽杉	φ10	15株	
			枯死	0	
		无患子	φ6-8	01	
			枯死	01	
02362-1-02362-3-02362-4	8.2	落羽杉	φ8-10	189	
			枯死	1	
		垂丝海棠	φ10	12株	
			枯死	0	
		落羽杉	φ6-8	15株	
			枯死	0	
		香樟	φ6-8	15株	
			枯死	0	
		无患子	φ6-8	4株	
			枯死	0	
		无患子	φ6-8	0	
			枯死	0	
		无患子	φ6-8	2株	
			枯死	0	
		无患子	φ6-8	5株	
			枯死	0	
		樱花	φ6-10	3株	
			枯死	0	

上海市林业总站 Shanghai Forestry	项目号	设计人	设计单位	作业设计	审核	日期	2022	设计单位	上海市崇明区林业站
				设计	施勤	日期	1.2000	项目编号	2022年崇明区公益林抚育项目
				审核	施勤	日期	01-01-04	图例	城桥镇-聚训村抚育地块现状调查分区图三





上海市林业总站  
Shanghai Forestry

项目名称	负责人	编制人	作业设计	审核	日期	2022	建设单位	上海市崇明区林业站
			设计	设计	日期	11.15.00	项目名称	2022年崇明区公益林抚育项目
			审核	审核	日期	01-02-01	图例	城桥镇-聚训村抚育地块作业设计总图

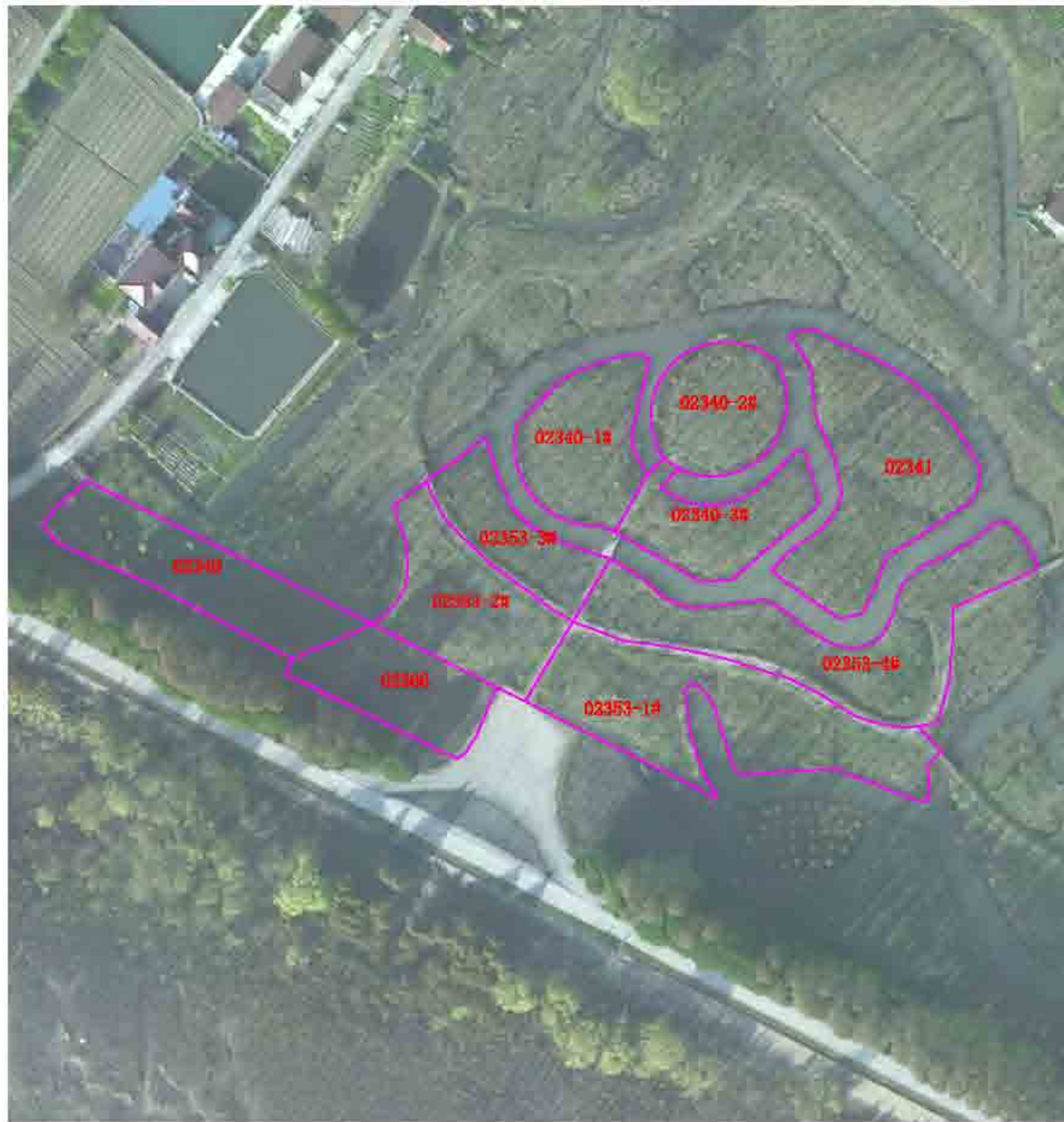

2022年崇明区公益林抚育项目—城桥镇作业设计—一览表—聚训村

小班号	抚育作业设计										备注	
	类型	间伐(乔木)			割灌		补植			修枝		
		树种	规格	数量(株)	树种	数量	树种	规格	数量(株)	树种		数量(株)
02340	修枝								无患子等	25	花灌木修枝4株	
02353-2	修枝								香樟等	37	花灌木修枝7株	
02366	间伐、修枝				红叶李	2				0	花灌木修枝19株	
02353-3	修枝	落羽杉	枯死	1								
		垂柳	枯死	3						榉树等	26	花灌木修枝7株
02340-1	间伐	香樟	枯死	1								
		乌桕	枯死	6						香樟等	36	
		榉树	枯死	9								
		垂柳	枯死	3								
02340-2	间伐	垂柳	枯死	3					垂柳等	50		
02340-3	间伐	香樟	枯死	1								
		垂柳	枯死	7						垂柳等	34	
		榉树	枯死	1								
		乌桕	枯死	3								
02353-4	间伐、割灌	落羽杉	枯死	4	樱花	2						
		垂柳	枯死	3						榉树等	58	花灌木修枝20株
02353-1	间伐、割灌	垂柳	枯死	5	樱花	6						
		落羽杉	枯死	5						垂柳等	56	花灌木修枝13株
02341	间伐、割灌	落羽杉	枯死	6	红叶李	1				落羽杉等	128	花灌木修枝2株



上海市崇明区林业站  
Chongming Forestry

日期	2022	比例	1:1000
设计	顾正玲	制图	施勤
审核	施勤	日期	01-02-02
项目名称	上海市崇明区林业站 2022年崇明区公益林抚育项目 城桥镇-聚训村抚育地块作业设计分区图一		

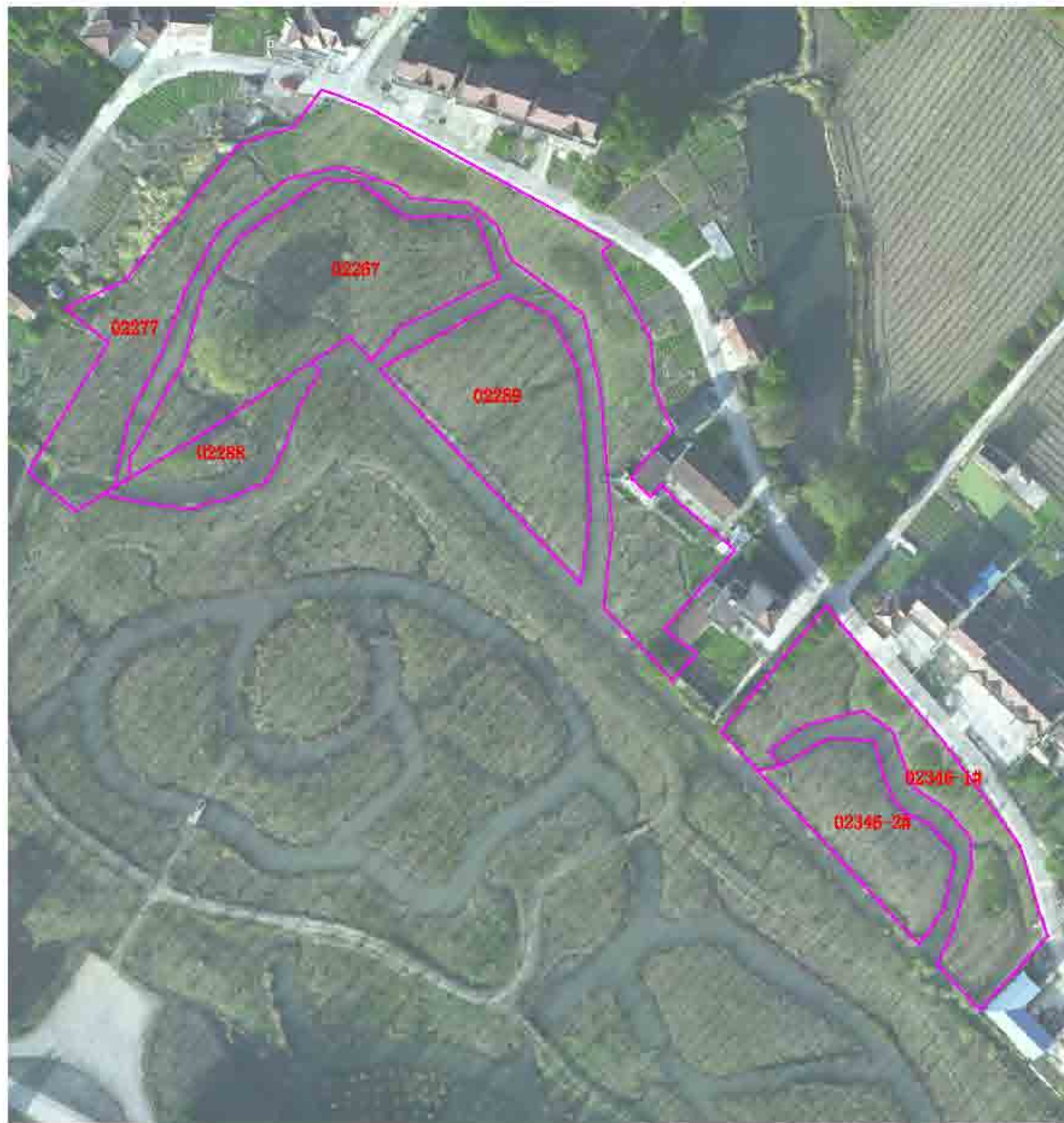

2022年崇明区公益林抚育项目--城桥镇作业设计一览表-聚训村

小班号	抚育作业设计										备注	
	类型	间伐(乔木)			割灌		补植			修枝		
		树种	棵数	数量(株)	树种	数量	树种	规格	数量(株)	树种		数量(株)
02346-1	间伐-割灌	樟树	枯死	2	樟树	3				樟树等	41	花灌木修枝81株
		香樟	枯死	3	樟树	1						
					青枫	2						
02346-2	间伐	樟树	枯死	2						樟树等	52	
		垂柳	枯死	2								
		女贞	枯死	1								
02277	间伐-割灌	垂柳	枯死	11	枇杷	5				垂柳等	97	花灌木修枝79株
		樟树	枯死	7	青枫	11						
					石楠树	1						
02267-02288	间伐	女贞	枯死	13						女贞等	150	
		樟树	枯死	5								
		樟树	枯死	4								
02289	修枝								樟树等	86		



上海市崇明区林业站  
Chongming Forestry

项目名称	负责人	编制日期	作业设计	编制人	日期	2022	编制单位	上海市崇明区林业站
			顾正玲	编制	比例	1:1000	工程名称	2022年崇明区公益林抚育项目
			施勤	审核	图例	01-02-03	图例名称	城桥镇-聚训村抚育地块作业设计分区图二

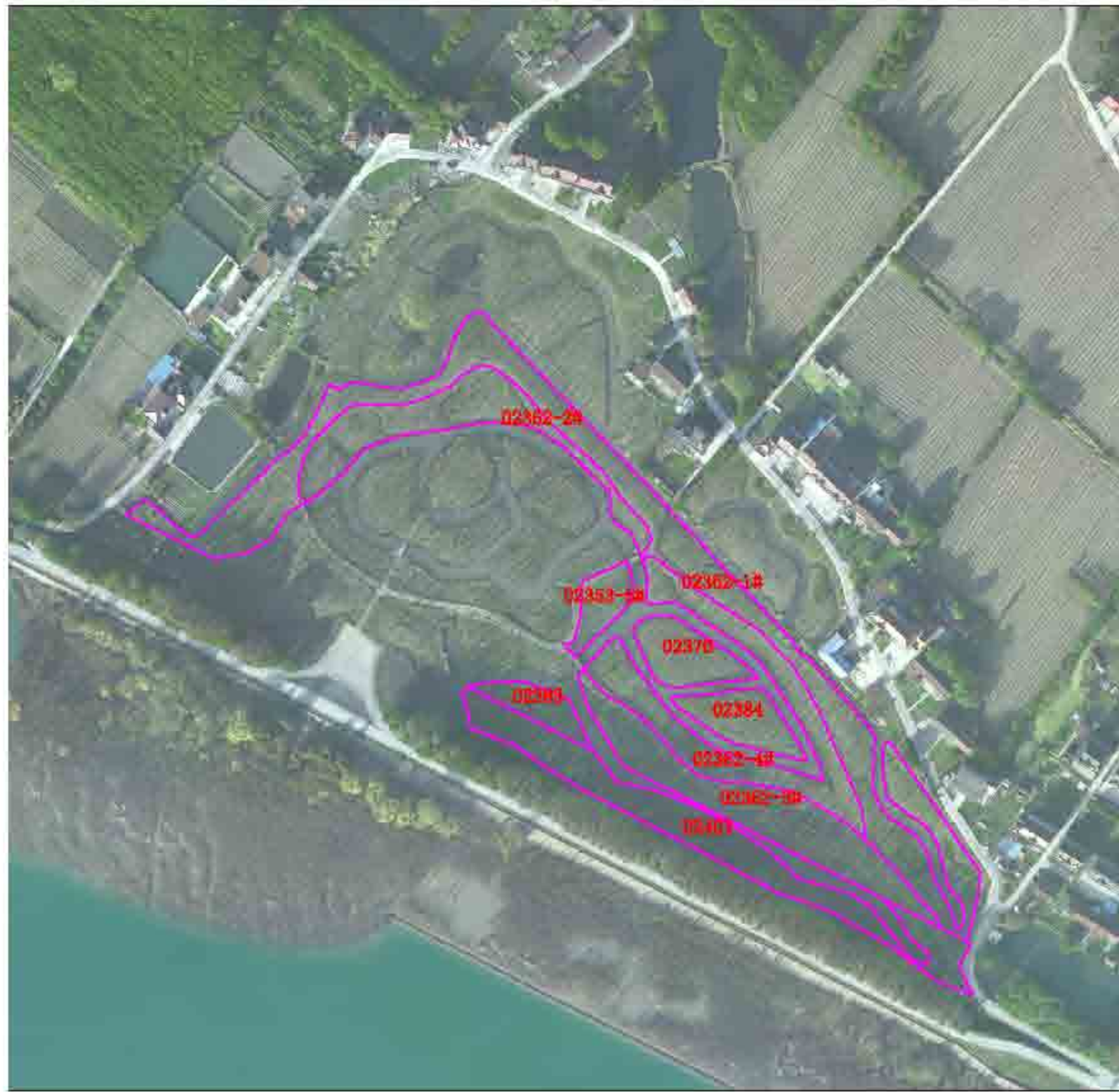

2022年崇明区公益林抚育项目—城桥镇作业设计一览表—聚训村

小班号	抚育作业设计										备注	
	类型	间伐(乔木)			割灌		补植			修枝		
		树种	规格	数量(株)	树种	数量	树种	规格	数量(株)	树种		数量(株)
02370	间伐	落羽杉	胸径	4						落羽杉	100	
02362-3	间伐、割灌	落羽杉	胸径	6	红叶李	3				落羽杉等	180	花灌木修枝40株
		香樟	胸径	1	樱花	4						
02384	修枝									落羽杉	99	
02401-02393	间伐	落羽杉	胸径	3						女贞等	252	
02353-5	间伐、割灌	朴树	胸径	3	樱花	1				朴树等	35	花灌木修枝3株
02362-1-02362-2-02362-4	间伐、割灌	垂柳	胸径	28	紫栎	8				垂柳等	497	花灌木修枝147株
		无患子	胸径	1	青枫	1						
		朴树	胸径	21	桃树	5						
		油杉	胸径	1	樱花	2						



上海崇明区林业局  
Chongming Forestry

日期	2022	比例	1:2000	编制人	顾正玲	审核人	施翥	日期	2022	编制单位	上海市崇明区林业站
设计	施翥	审核	施翥	日期	01-02-04	编制单位	上海市崇明区林业站	项目名称	2022年崇明区公益林抚育项目		
制图	施翥	审核	施翥	日期	01-02-04	编制单位	上海市崇明区林业站	编制人	城桥镇-聚训村抚育地块作业设计分区图三		

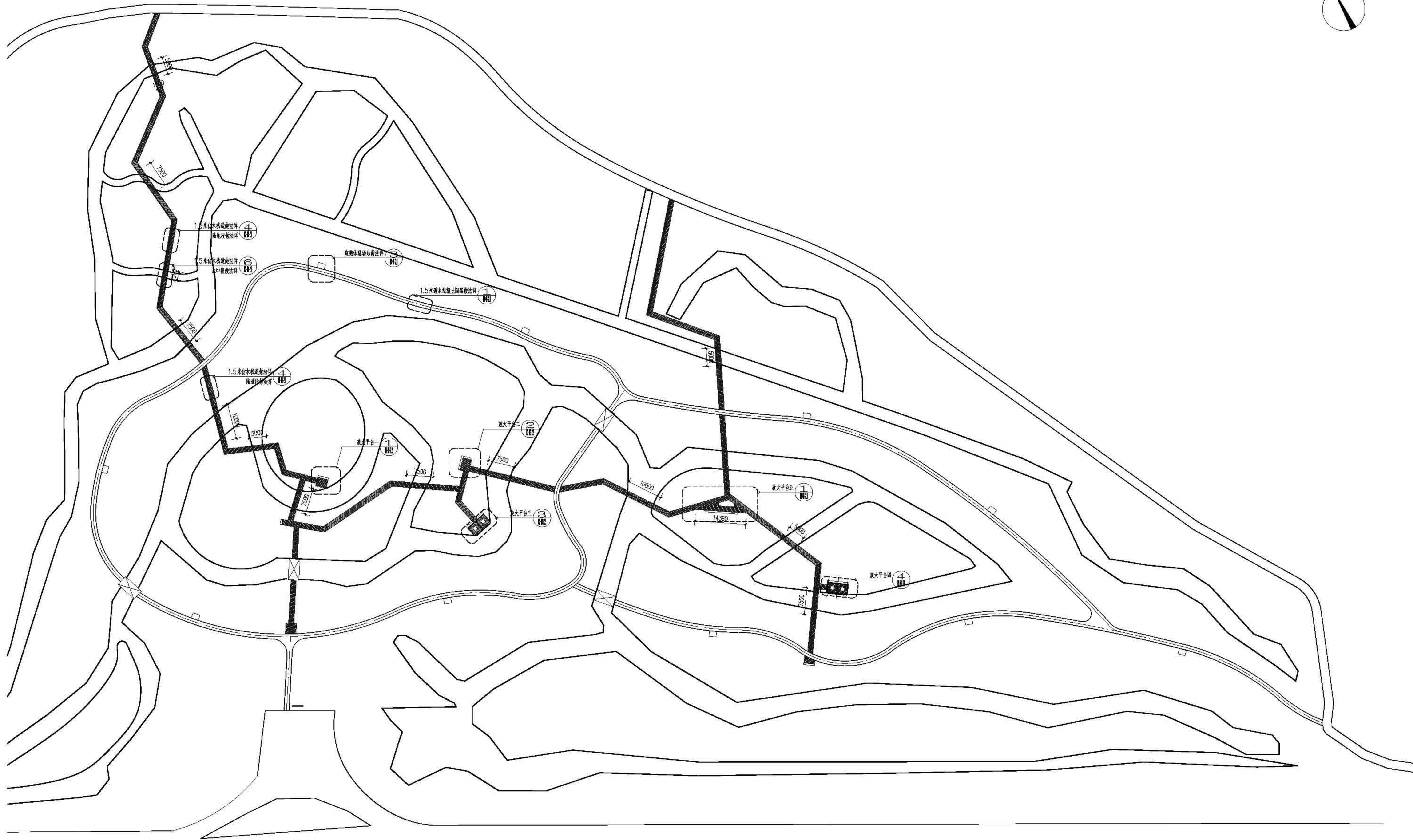
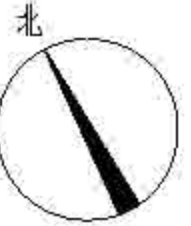

城桥镇聚训村重点抚育改造景观标注索引图 1:500

张港南路

 上海森景林业规划设计有限公司 Senju Forestry	编制	日期	项目	专业	审核	设计	日期	比例	图名
	作业设计	2022	城桥村	景观	景观	景观	05-08-1.1	1:500	上海市崇明区林业站 2022年崇明区公益林抚育项目 城桥镇聚训村重点抚育改造景观标注索引图

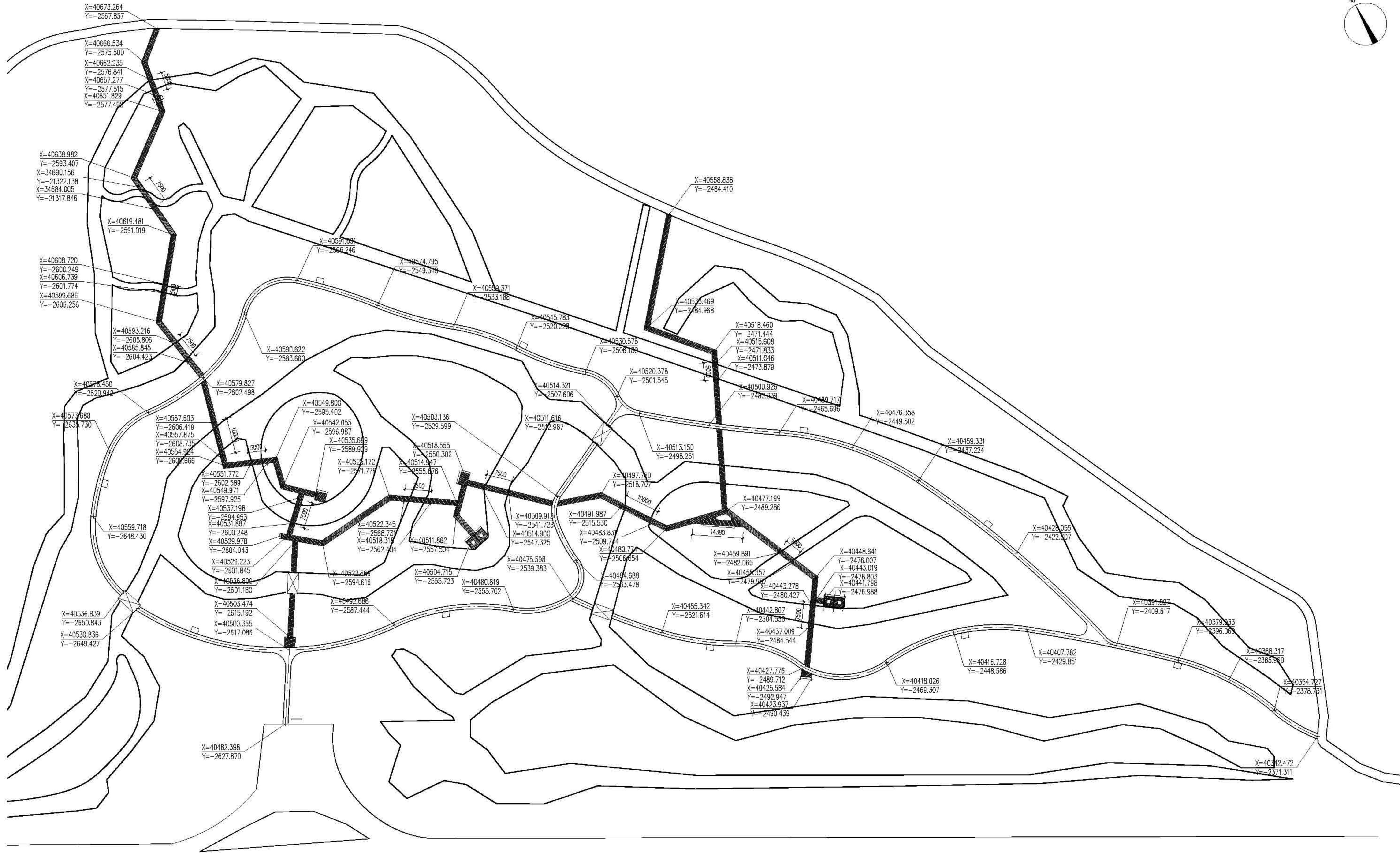
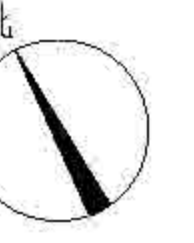

城桥镇聚训村重点抚育改造景观尺寸坐标图 1:500

张港南路

 上海森聚林业规划设计有限公司 Senju Forestry	比例尺	1:500	日期	2022	设计	陈志华	审核	陈志华	制图	陈志华	绘图	陈志华	日期	2022.12.13	图名	上海市崇明区林业站 2022年崇明区公共绿地项目 城桥镇聚训村重点抚育改造景观尺寸坐标图
	作业设计	2022	陈志华	陈志华	陈志华	陈志华	陈志华	陈志华	陈志华	陈志华	陈志华	陈志华	陈志华	陈志华	陈志华	陈志华

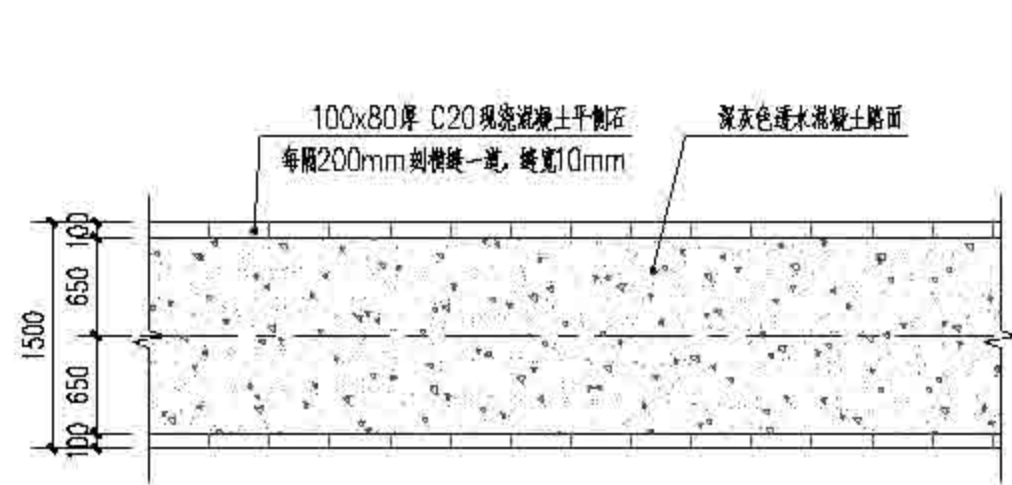

① 1.5米透水混凝土园路平面图 1:50

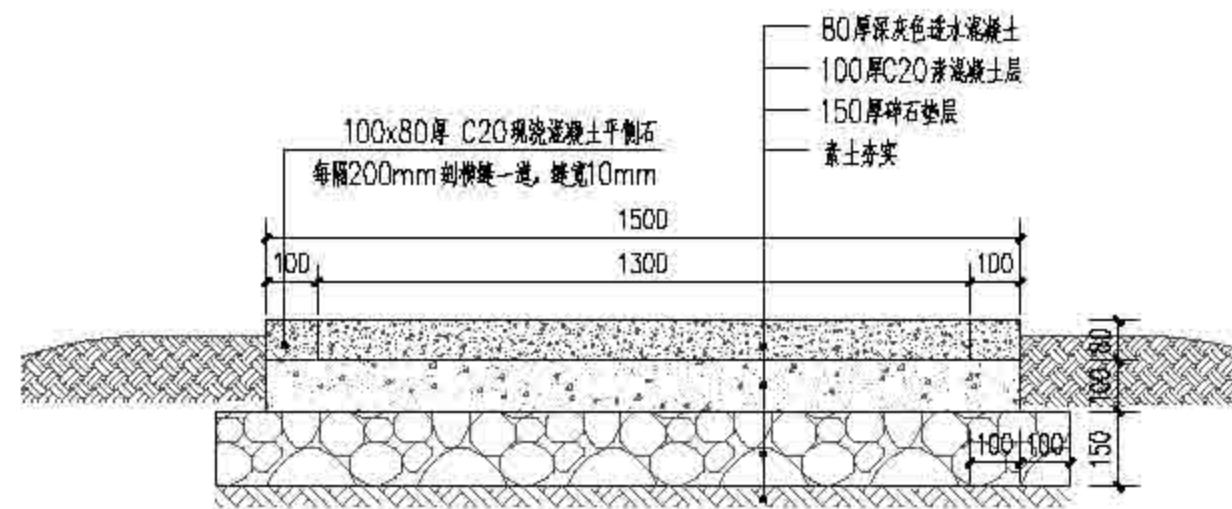

② 1.5米透水混凝土园路剖面图 1:15

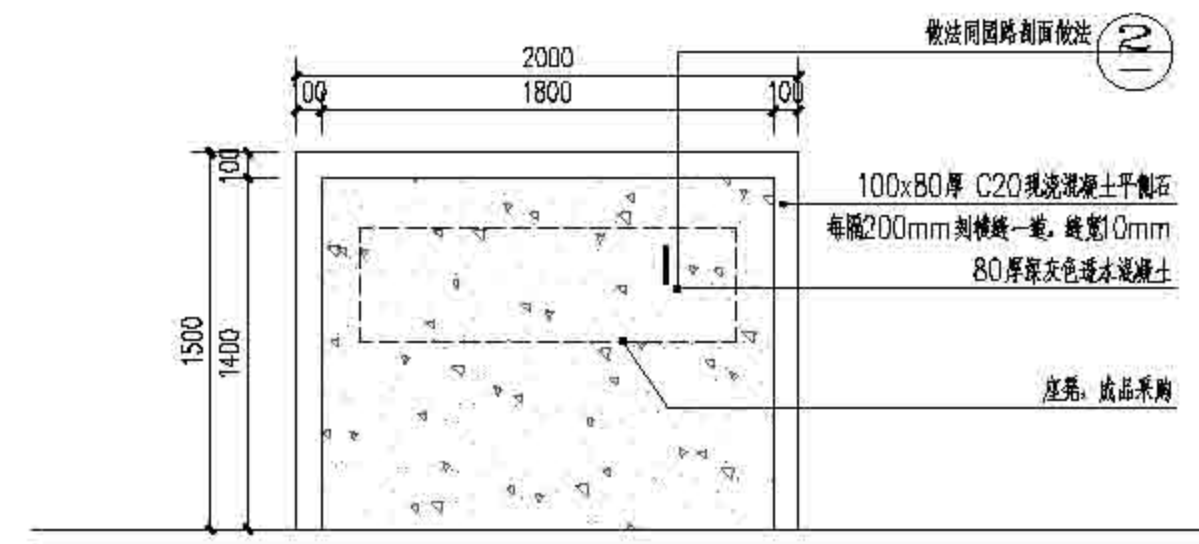

③ 座凳休憩场地平面图 1:30

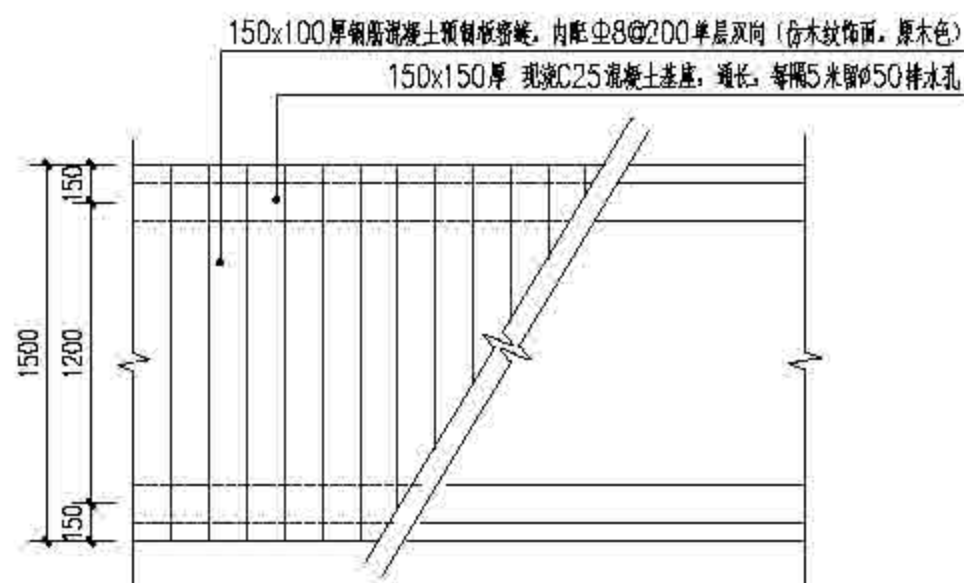

④ 仿木栈道(陆地)平面图 1:30

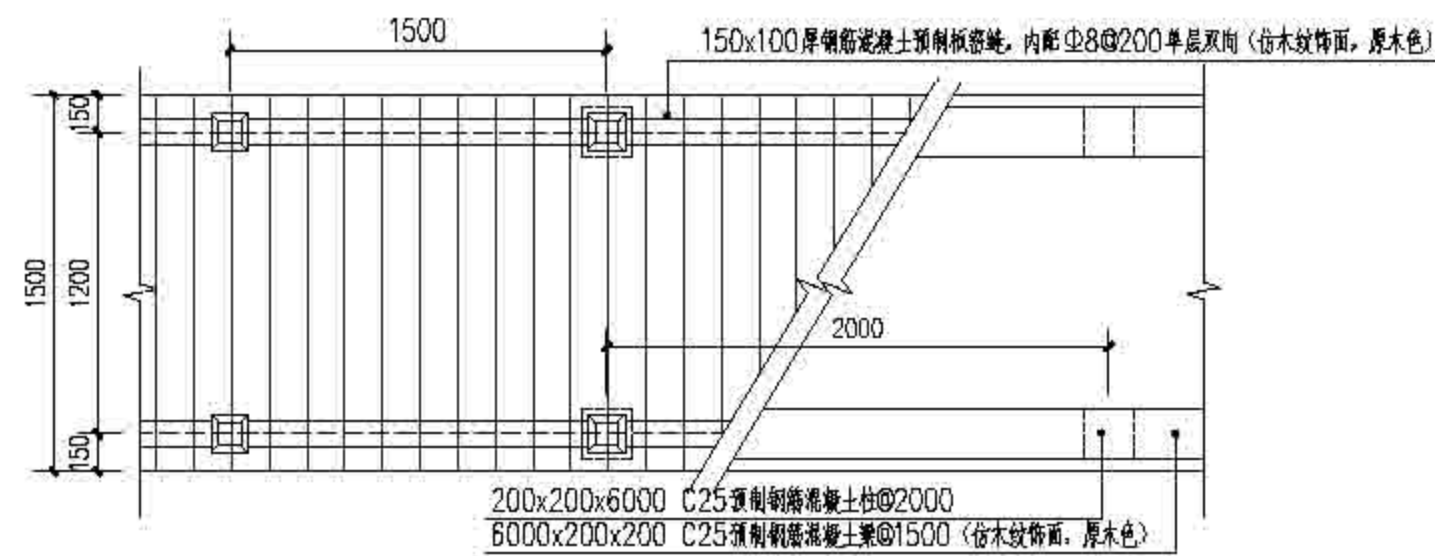

⑥ 仿木栈道(水中)平面图 1:30



⑧ 成品座凳意向图

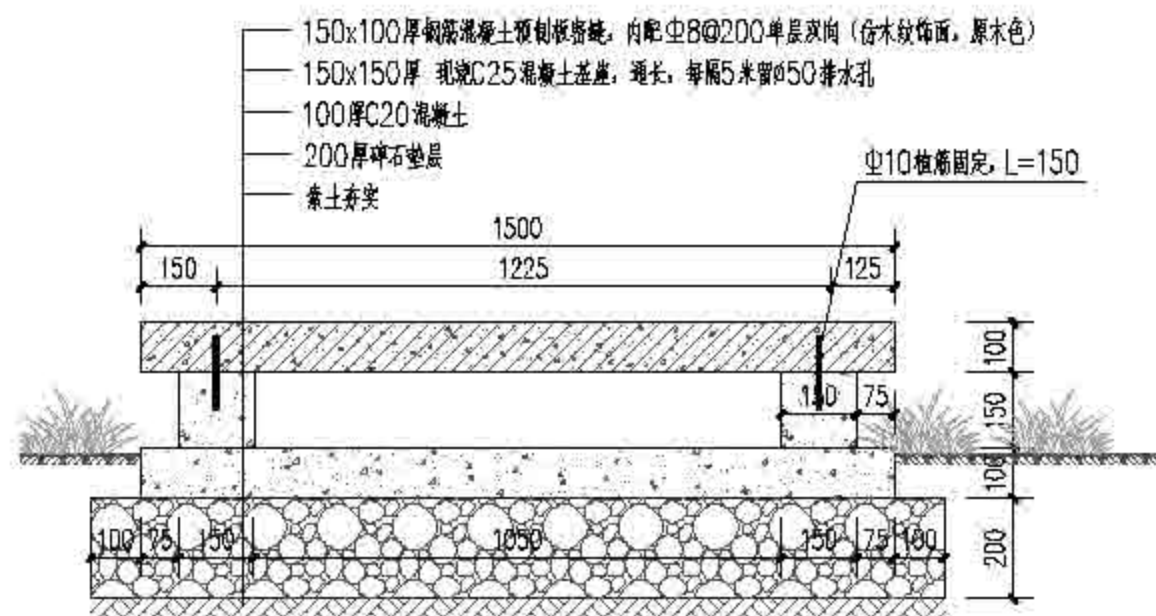

⑤ 仿木栈道(陆地)剖面图 1:15

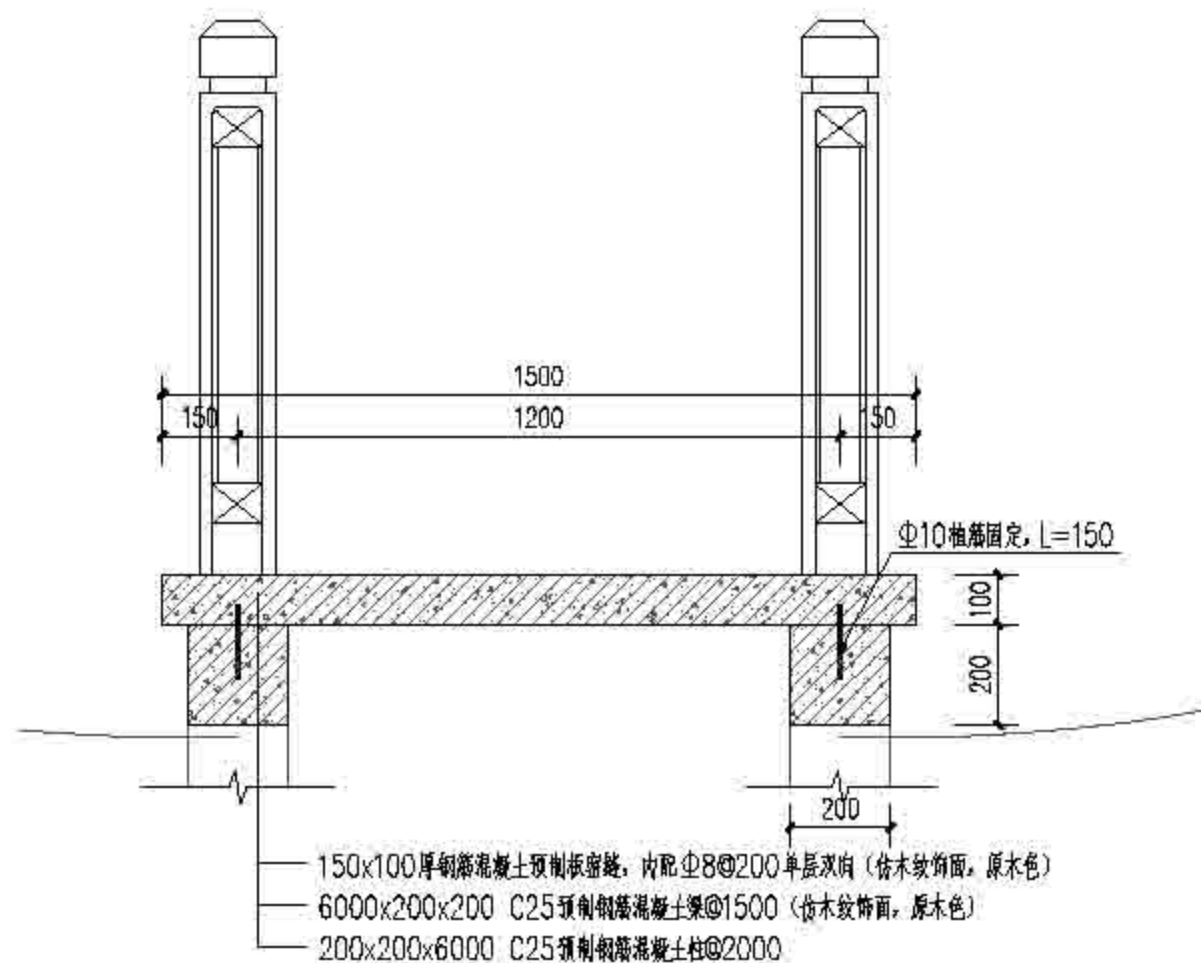

⑦ 仿木栈道(水中)剖面图 1:15

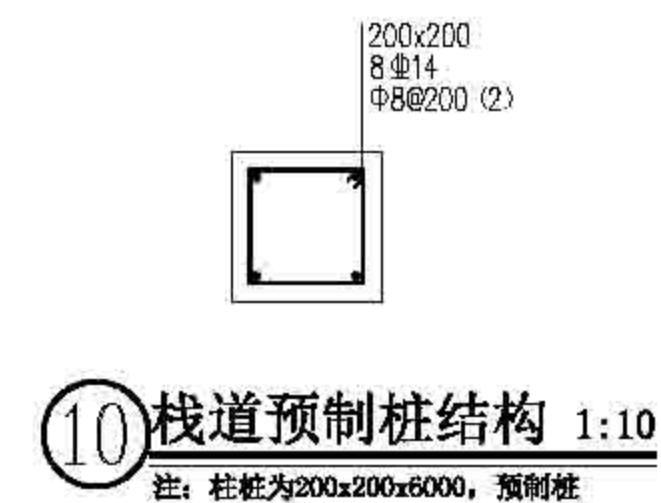
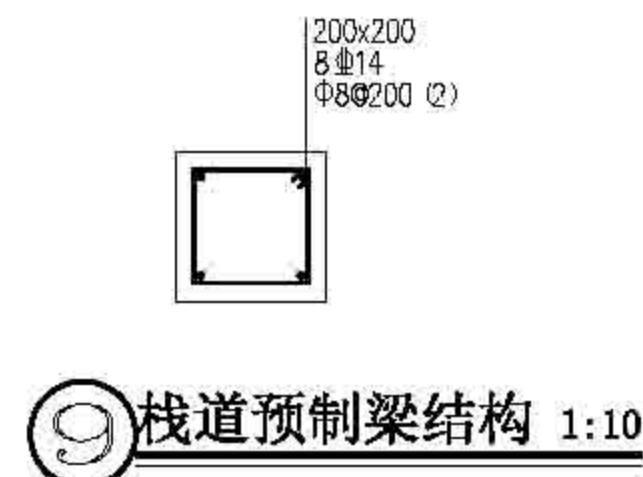

	上海森境林业规划设计有限公司	项目负责人	设计人	审核人	制图人	校对	日期	03-03-2.1	上海市崇明区林业站
	Sanju Forestry						2022	2022	2022年崇明区公益林抚育项目
									崇明区林业站重点公益林新增造林平面图

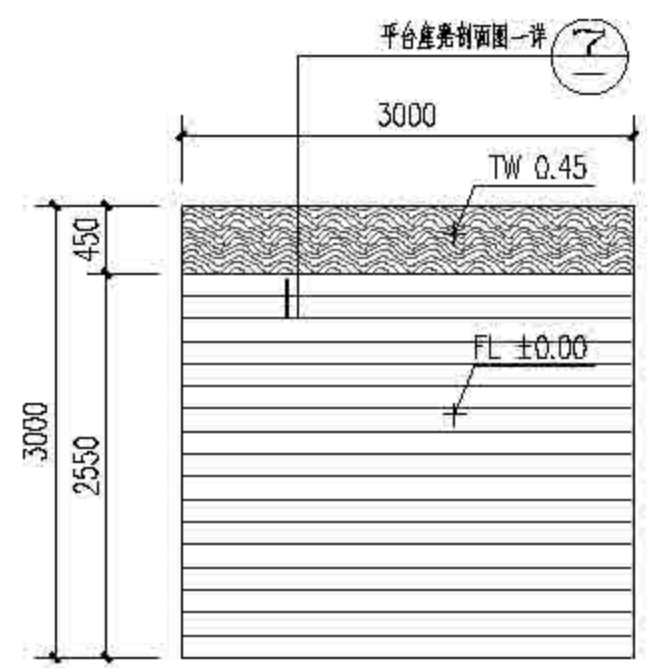

① 放大节点一平面图 1:50

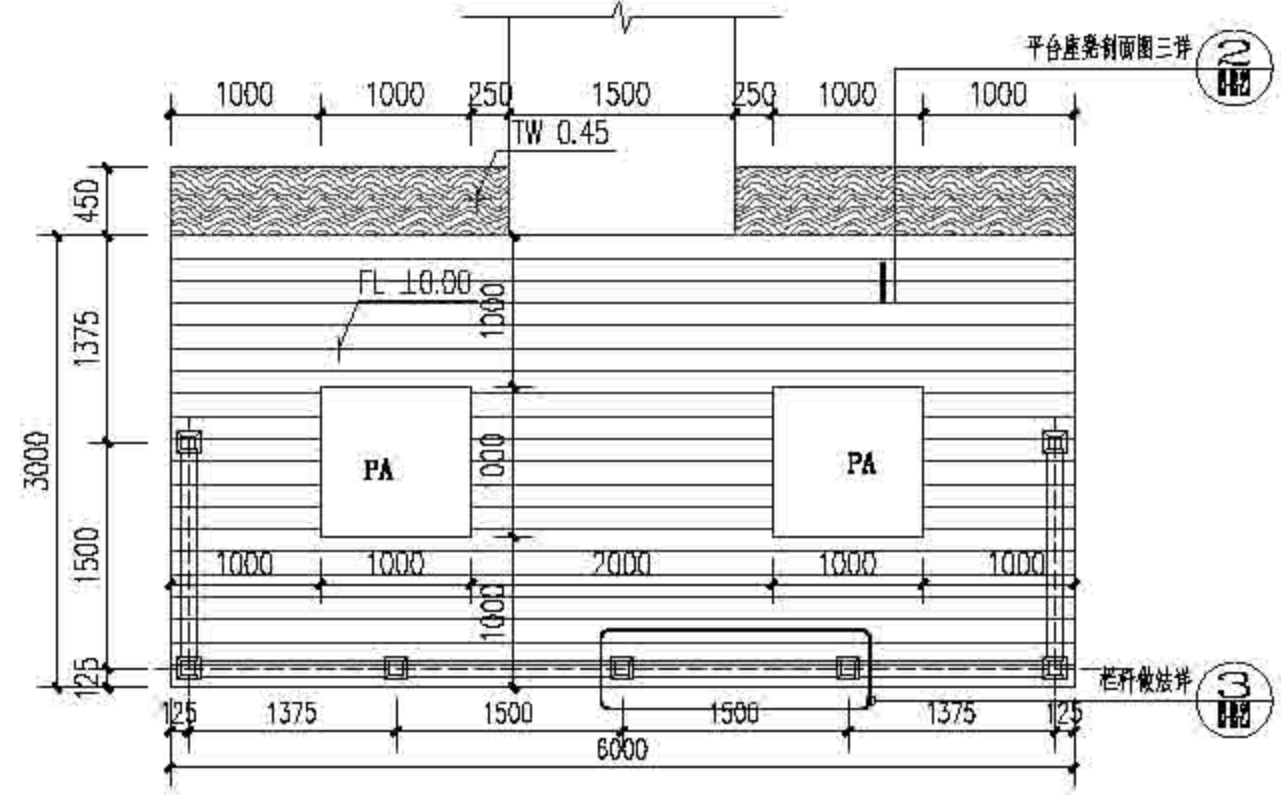

③ 放大节点三平面图 1:50

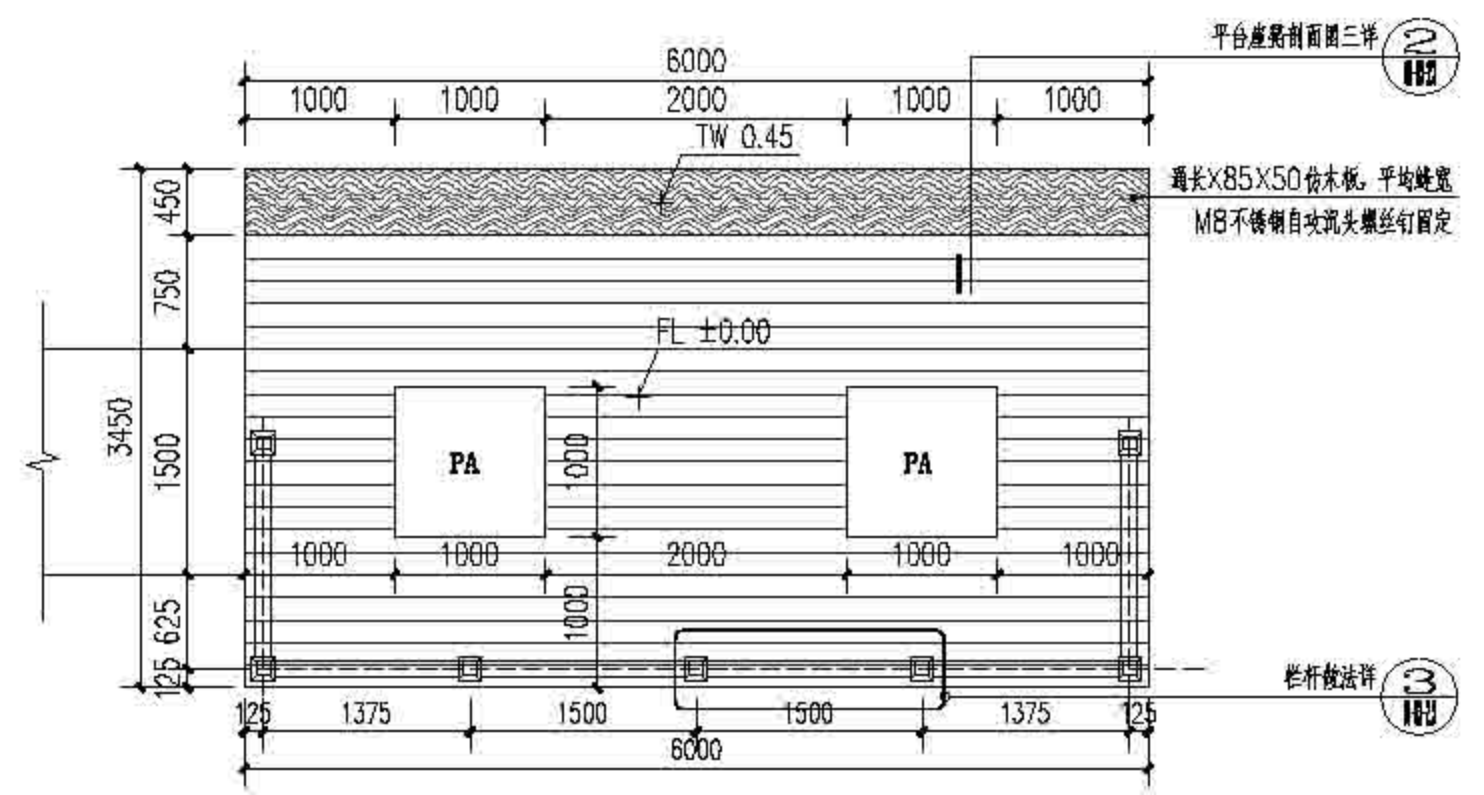

④ 放大节点四平面图 1:50

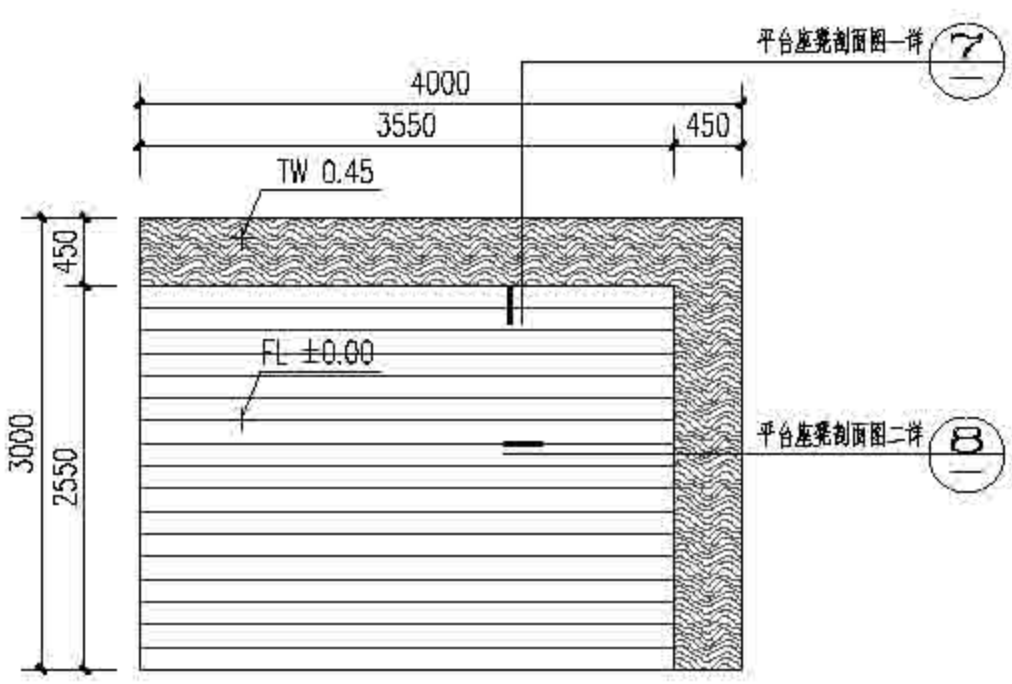

② 放大节点二平面图 1:50

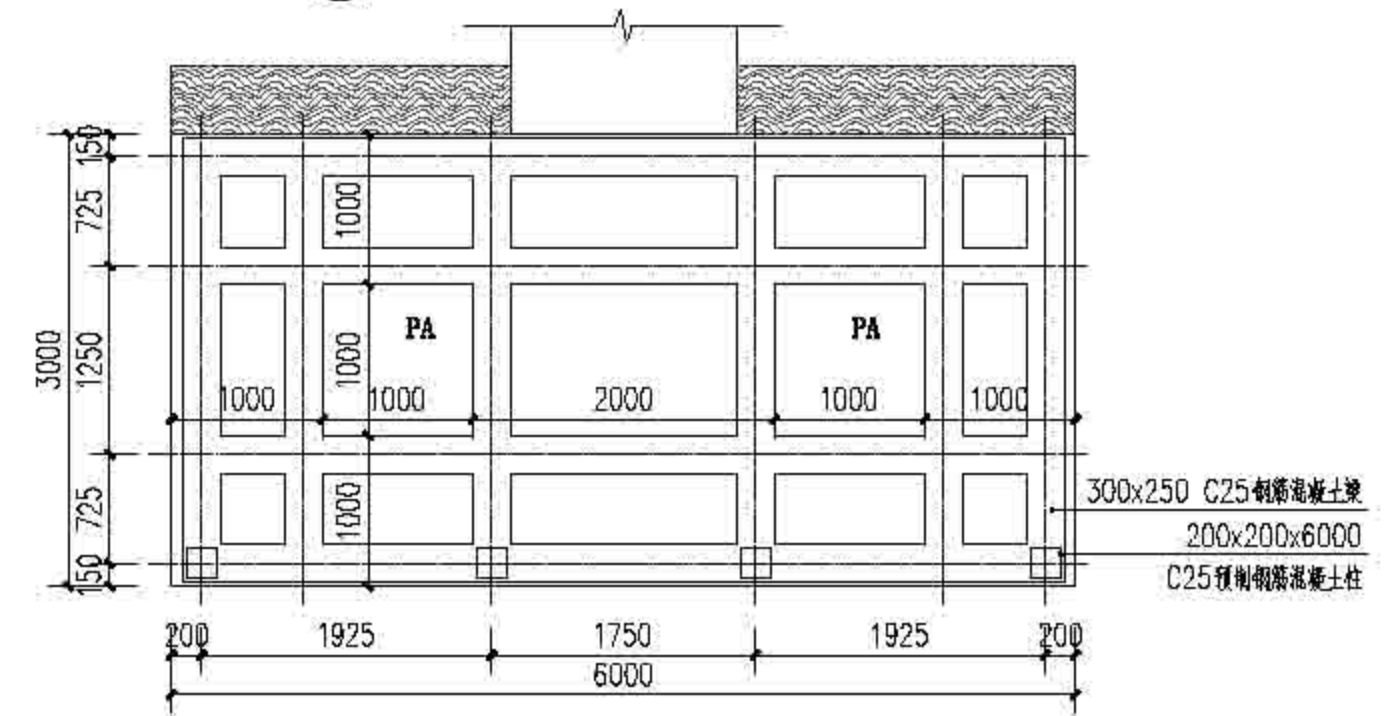

⑤ 放大节点三结构布置图 1:50

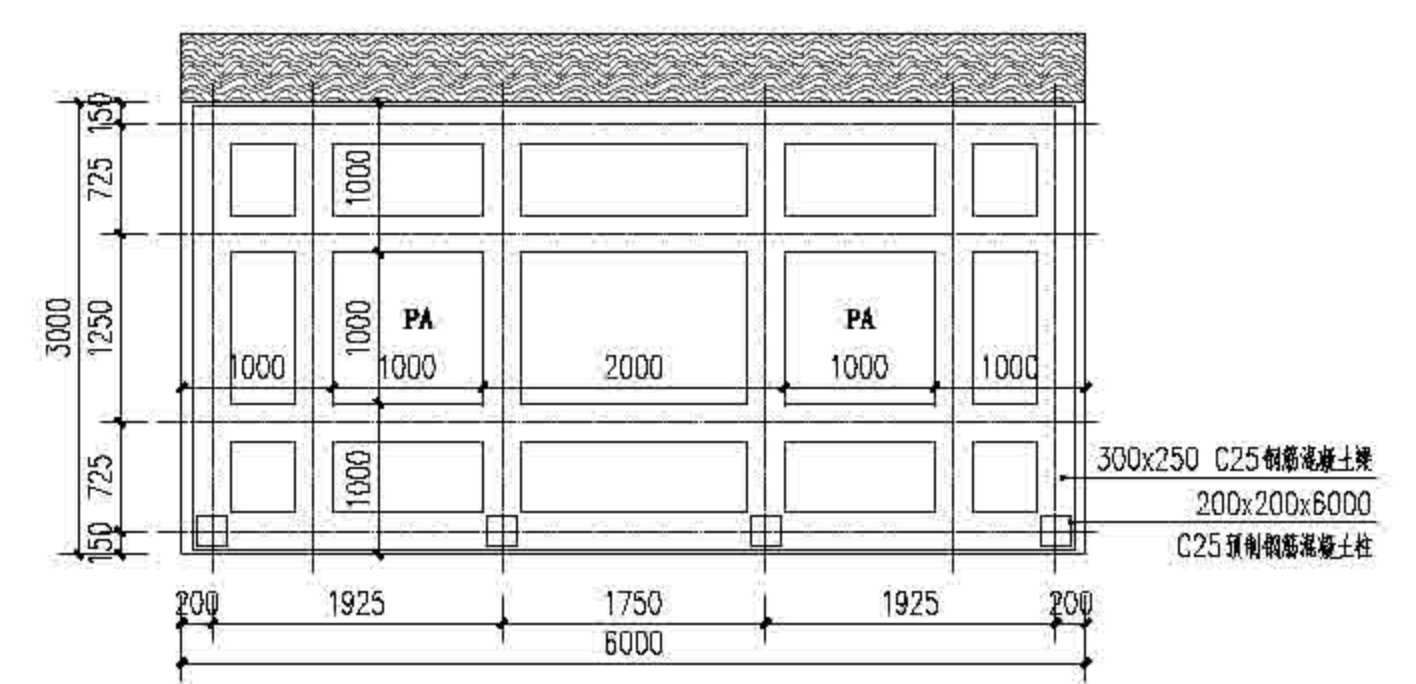

⑥ 放大节点四结构布置图 1:50

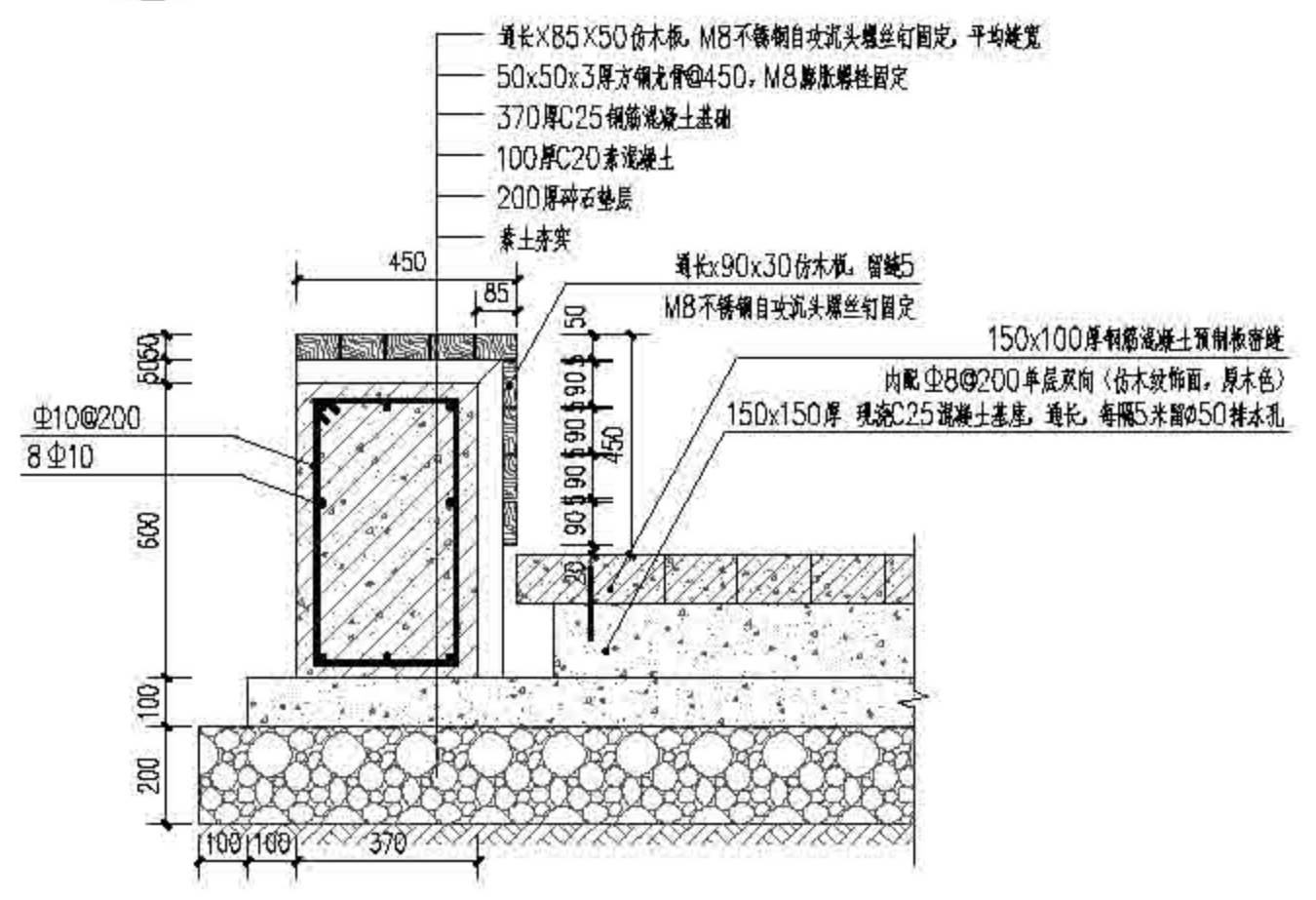

⑦ 平台座凳剖面图一 1:15

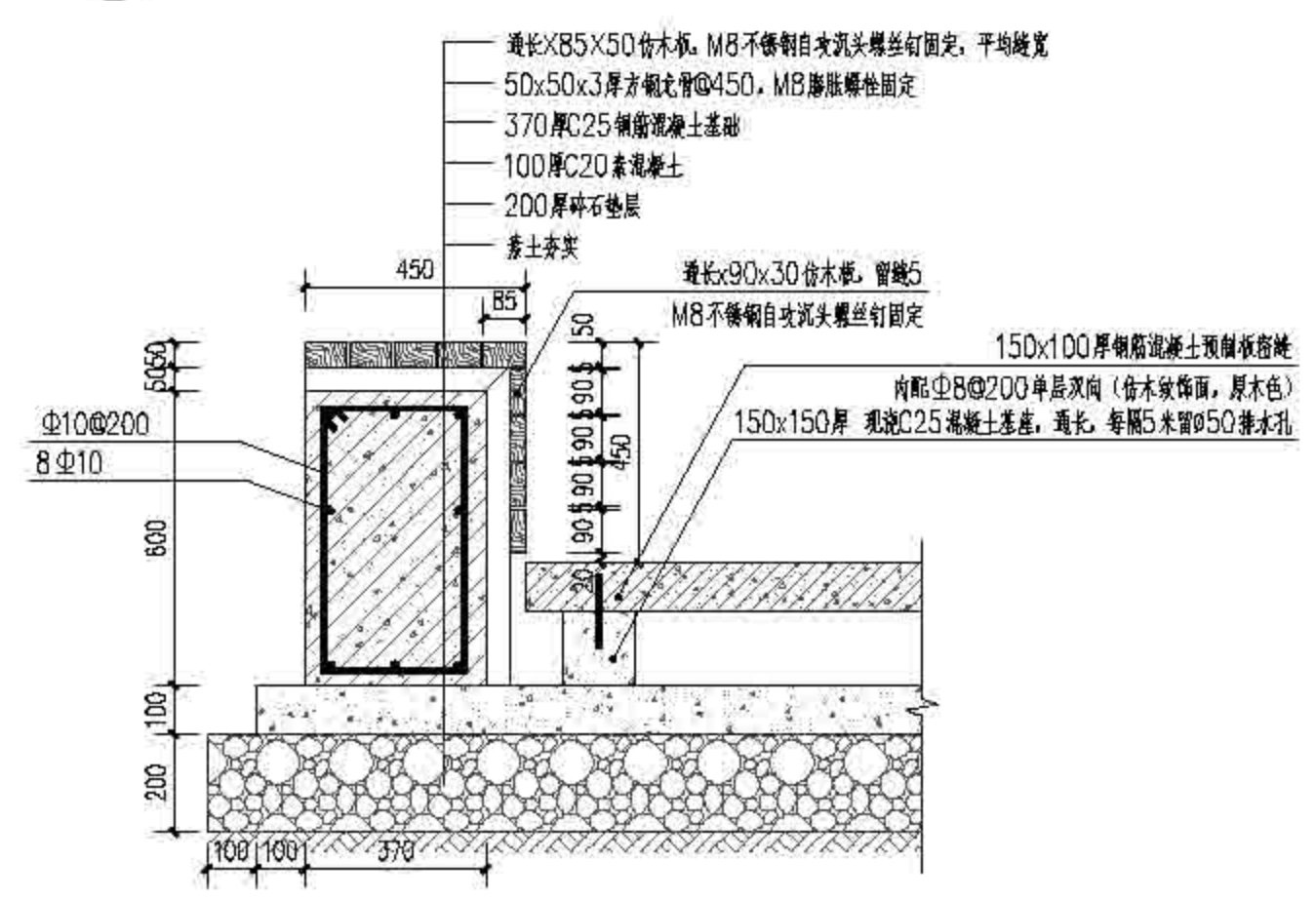

⑧ 平台座凳剖面图二 1:15

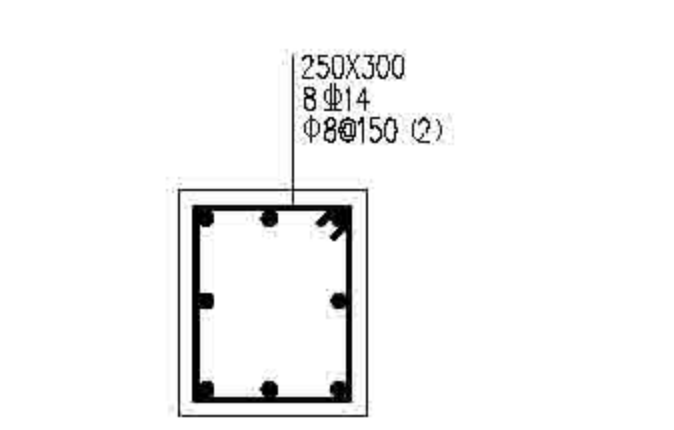

⑤ 平台预制梁结构 1:10

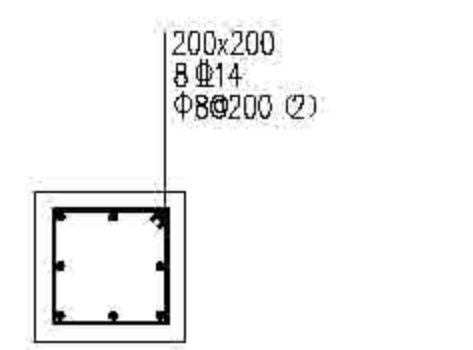

⑥ 平台预制柱结构 1:10  
注: 柱桩为200x200x6000, 预制桩

上海森圃林业规划设计有限公司 Sanju Forestry	设计人	设计日期	设计阶段	设计内容	设计单位	设计日期	设计人	设计日期	设计内容	设计单位	设计日期
	作业设计	2022	规划	规划	规划	03-03-2.2	上海市崇明区林业站	2022年崇明区公益林抚育项目	崇明区林业站	崇明区林业站	崇明区林业站



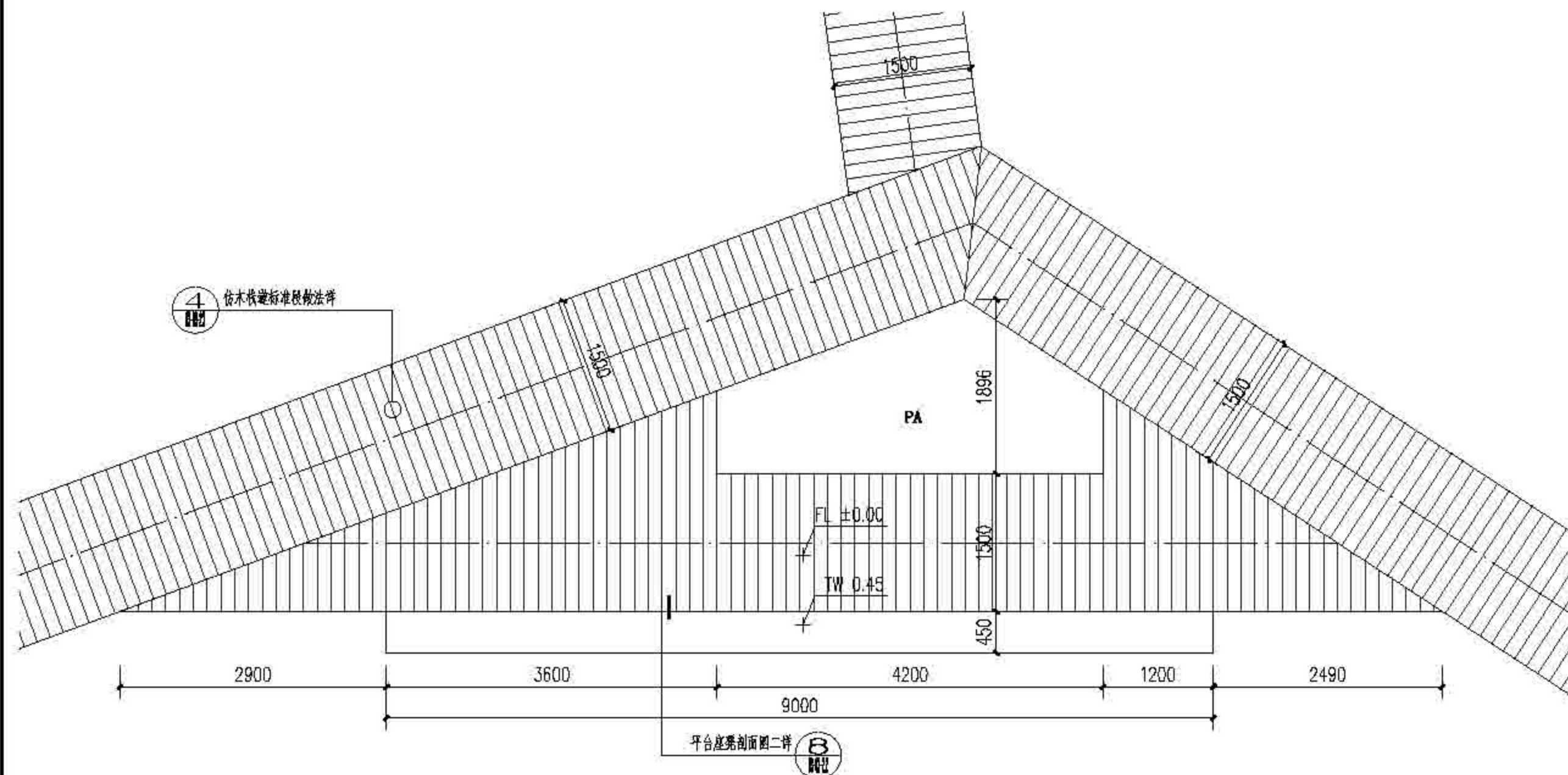

① 放大节点五平面图 1:50

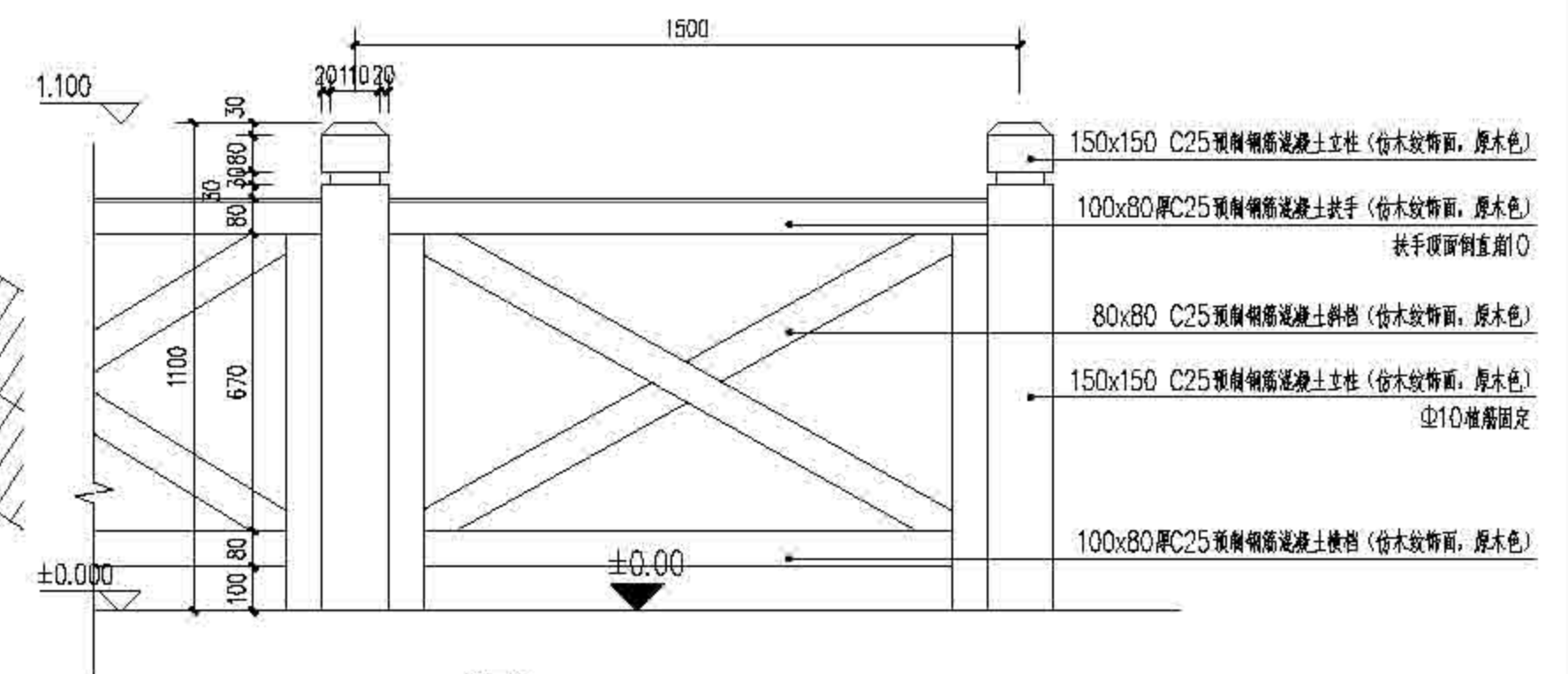

③ 栏杆标准段立面图 1:15

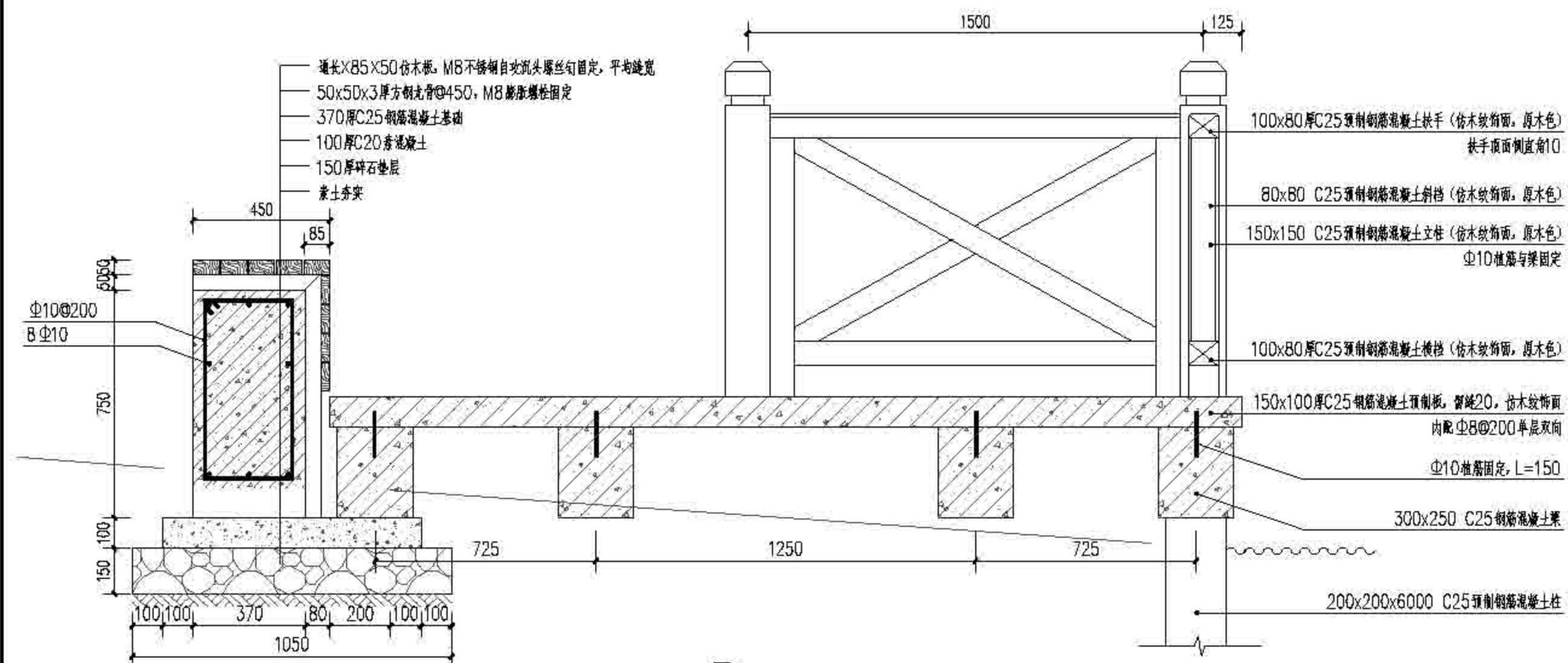

② 平台座凳剖面图三 1:15

 上海森居林业规划设计有限公司 Sanju Forestry	项目负责人	设计	审核	校对	日期	2022	03-03-23	上海市崇明区林业站 2022年崇明区公益林抚育项目 城桥镇南新村重点培育成林新增造林抚育平面图
	作业设计	设计	审核	校对	日期	2022	03-03-23	

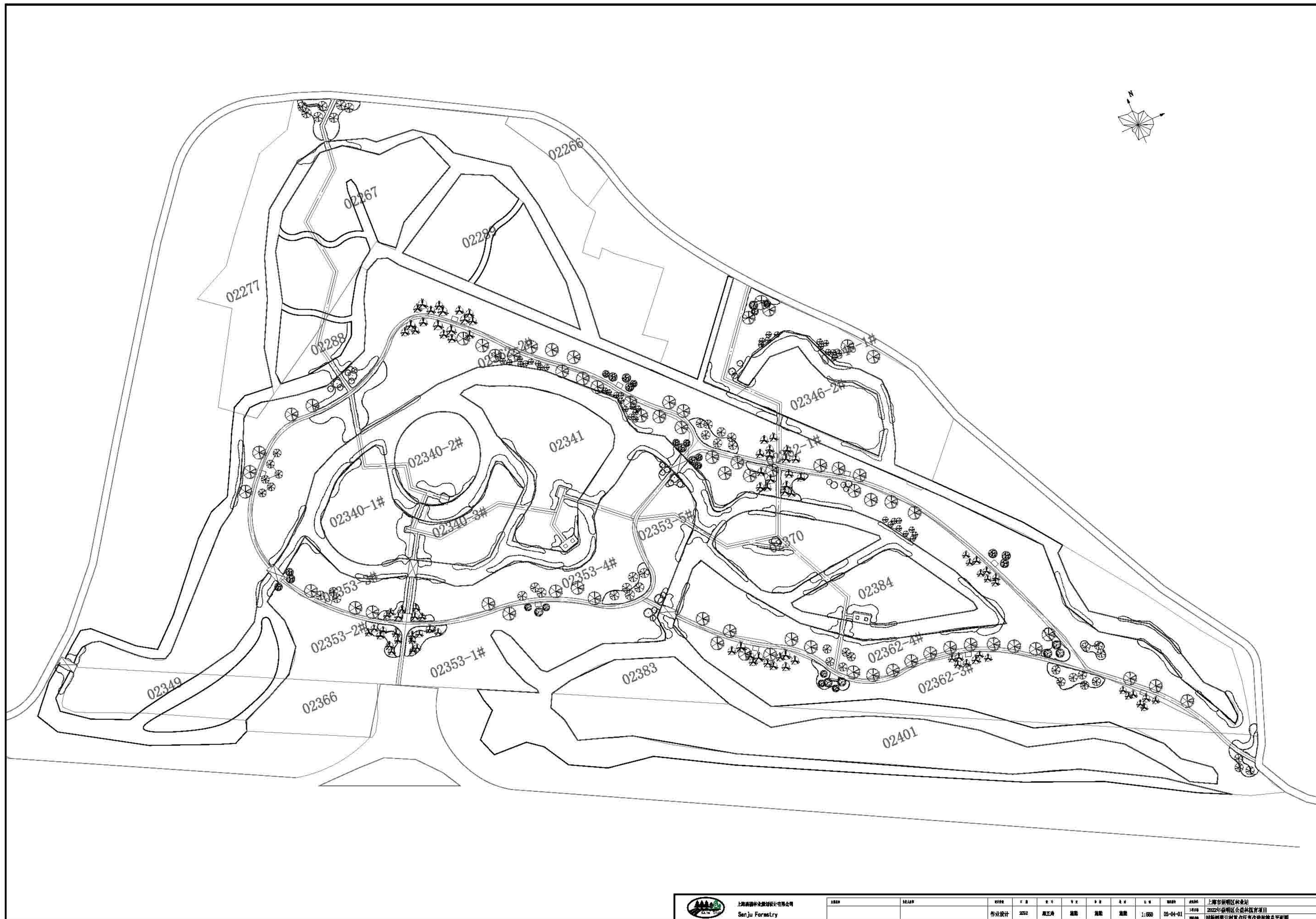

 上海森境林业设计有限公司 Senju Forestry	02266	02267	02277	02288	02289	02340-1#	02340-2#	02341	02346-2#	02353-1#	02353-2#	02353-3#	02353-4#	02353-5#	02370	02383	02384	02362-4#	02362-5#	02401
	02349	02366	02383	02384	02362-4#	02362-5#	02346-2#	02277	02267	02289	02288	02266	02349	02366	02383	02384	02362-4#	02362-5#	02401	
	上海崇明区林业站 2022年崇明区公益林抚育项目 横沙镇界浜村重点国有改造种植总平面图																			

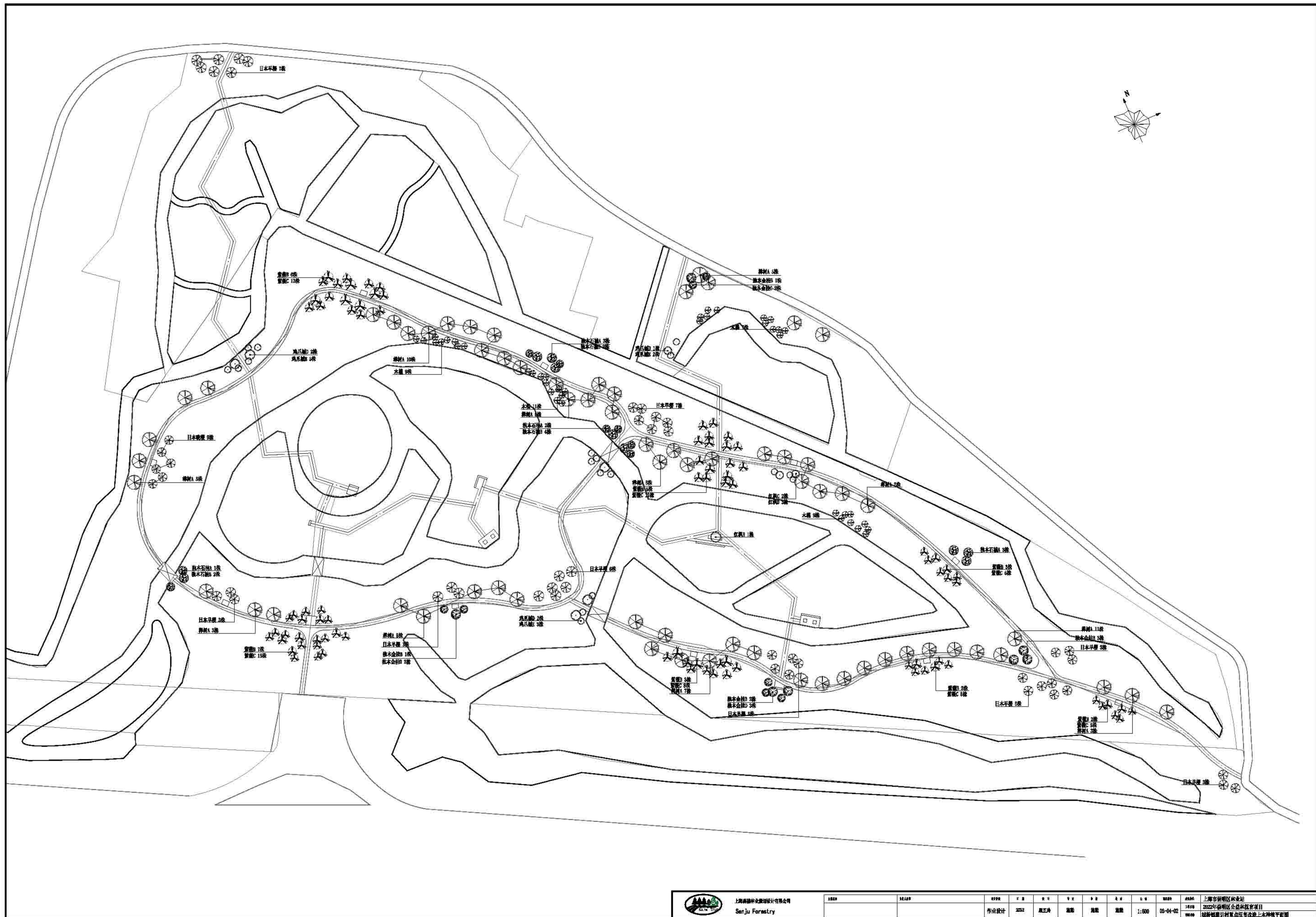

上海森境林业设计有限公司  
Senju Forestry

NO.	姓名	职位	日期	内容
01	陈正涛	设计师	2022	方案设计
02	陈正涛	设计师	2022	方案深化
03	陈正涛	设计师	2022	施工图设计
04	陈正涛	设计师	2022	施工图深化
05	陈正涛	设计师	2022	施工图完成

1:600 03-04-02

上海市崇明区林业站  
2022年崇明区公益林抚育项目  
杨新镇翠明村某点斑有改造上木种植平面图

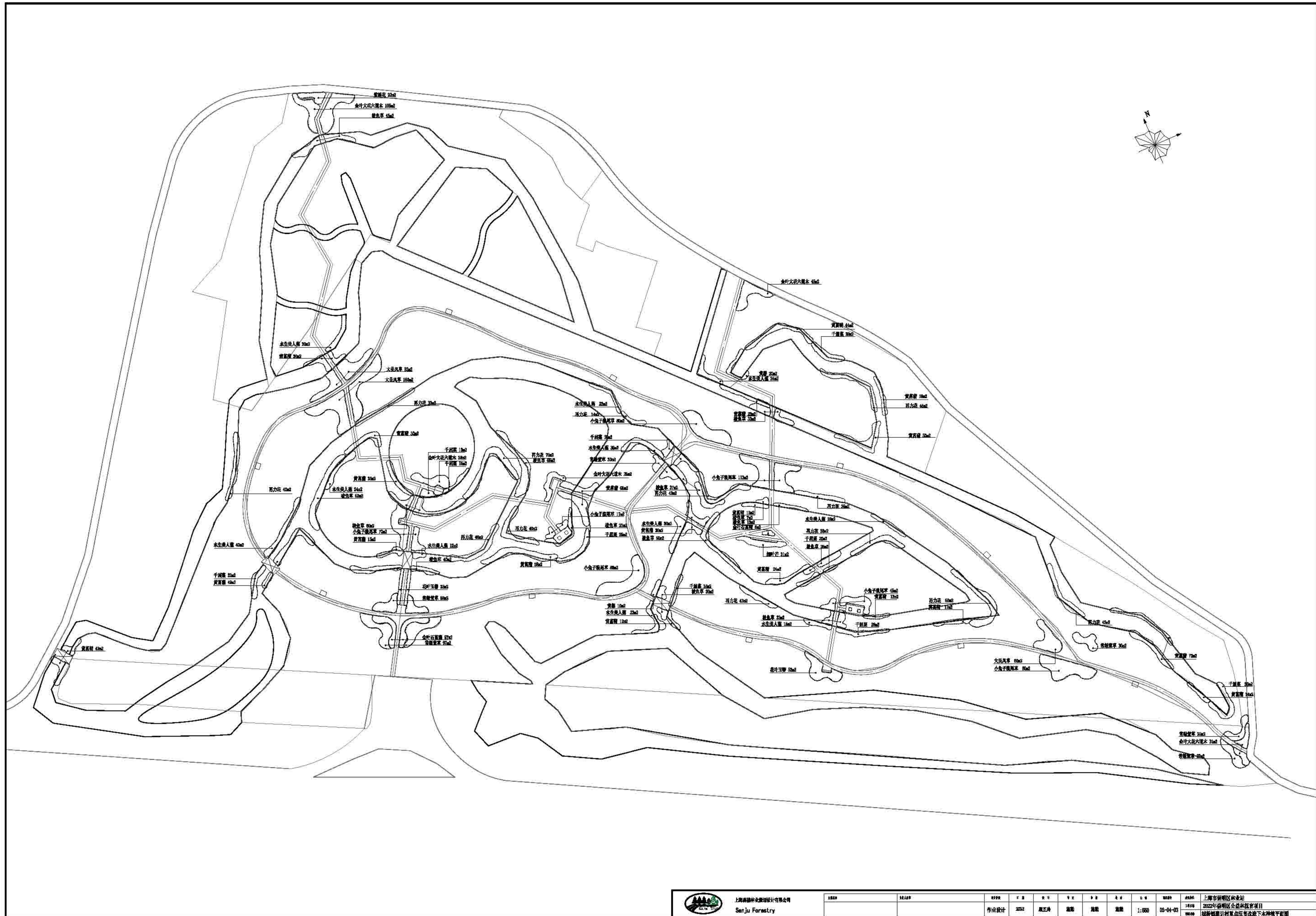

序号	苗木名称	规格 (cm)			冠幅	单位	数量	备注
		胸径/地径	冠径(D)	高度(H)				
一、乔灌木								
1	樟树A	8.1-10.0	351-450	501-650	80	株	37	树形饱满，树形挺拔，树出四角枝
2	独本石楠A	5.1-8.0	251-280	201-250	60	株	3	枝叶饱满，树形优美，树出四角枝
	独本石楠B	6.1-6.5	200	3200	10	株	8	枝叶饱满，树形优美，树出三角枝
3	三尖杉	DS.1-10.0	281-320	551-600	80	株	42	树形优美，树冠四角枝，树冠前三枝
4	八角枫	D7.1-8.0	221-250	221-250	60	株	8	树形优美，树冠四角枝，树冠前三枝
5	鸡爪槭D	D7.1-8.0	201-250	321-350	60	株	5	树形优美，枝叶繁茂，树冠扁担状
	鸡爪槭E	D5.1-6.0	181-220	201-250	40	株	10	树形优美，枝叶繁茂，树冠扁担状
6	红枫B	D8.1-10.0	251-300	551-680	80	株		树形优美，枝叶繁茂，树冠扁担状
	红枫C	D7.1-8.0	201-250	221-250	60	株	2	树形优美，枝叶繁茂，树冠扁担状
	红枫D	D5.1-6.0	151-200	501-550	40	株	3	树形优美，枝叶繁茂，树冠扁担状
7	紫萸B	D7.1-8.0	201-250	221-250	60	株	28	树形优美，树冠扁担状
	紫萸C	D5.1-6.0	151-200	501-550	40	株	85	树形优美，树冠扁担状
8	独本金桂E	D7.1-8.0	281-320	281-300	60	株	7	树形饱满，树冠扁担状
	独本金桂F	D6.1-7.0	251-280	551-580	50	株	2	树形饱满，树冠扁担状
	独本金桂D	D6.1-6.0	221-250	221-250	40	株	6	树形饱满，树冠扁担状
9	木桂		181-220	501-550	40	株	38	树形优美
二、地被								
1	大花六道木		28-30	31-40		m <sup>2</sup>	274	38株/m <sup>2</sup>
2	黄馨		20-30	61-70		m <sup>2</sup>	30	25株/m <sup>2</sup>
3	鸢尾草		21-25	31-40		m <sup>2</sup>	287	38株/m <sup>2</sup>
4	花叶+青		18-20	16-20		m <sup>2</sup>	77	25株/m <sup>2</sup>
5	天竺葵		8-20	16-20		m <sup>2</sup>	300	38株/m <sup>2</sup>
6	紫萸草		21-25	31-40		m <sup>2</sup>	22	30株/m <sup>2</sup>
7	金山石菖蒲		28-30	26-30		m <sup>2</sup>	80	25株/m <sup>2</sup>
8	红上青		40	30		m <sup>2</sup>	31	1株/m <sup>2</sup>
9	小盆子狼尾草			31-40		m <sup>2</sup>	473	20株以上/25.0盆/m <sup>2</sup>
10	千屈菜			41-50		m <sup>2</sup>	232	8株/m <sup>2</sup>
11	水生三尖杉			41-50		m <sup>2</sup>	283	8株/m <sup>2</sup>
12	梭鱼草			41-50		m <sup>2</sup>	489	8株/m <sup>2</sup>
13	雨方花			41-50		m <sup>2</sup>	574	8株/m <sup>2</sup>
14	黄右藤		21-30			m <sup>2</sup>	525	1芽/株，25株/m <sup>2</sup>

 上海市林业中心 Shanghai Forestry	项目负责人	联系人	联系电话	作业设计	审定	施测	日期	2022	编制	上海市崇明区林业站
				编制	审核	施测	日期		审核	2022年崇明区公益林抚育项目
				审核	施测	审核	03-04-04		审核	城桥镇康桥村抚育改造苗木表

# 2022年崇明区公益林抚育项目(港西镇区域)

作 业 设 计 图 纸

上海森橘林业规划设计有限公司

2022

### 图纸目录

序号	图号	图名名称	图幅	备注
01	00-00-01	图纸目录1、2	A3	
02	00-00-02	抚育技术要求	A3	
03	00-00-03	抚育技术要求	A3	
04	00-00-04	港西镇抚育区域总图	A3	
05	00-00-05	新港村林地分布图	A3	
06	00-00-06	富民村林地分布图	A3	
07	01-01-01	港西镇-新港村抚育地块现状调查总图	A3	
08	01-01-02	港西镇-新港村抚育地块现状调查分区图一	A3	
09	01-01-03	港西镇-新港村抚育地块现状调查分区图二	A3	
10	01-01-04	港西镇-新港村抚育地块现状调查分区图三	A3	
11	01-01-05	港西镇-新港村抚育地块现状调查分区图四	A3	
12	01-01-06	港西镇-新港村抚育地块现状调查分区图五	A3	
13	01-01-07	港西镇-新港村抚育地块现状调查分区图六	A3	
14	01-01-08	港西镇-新港村抚育地块现状调查分区图七	A3	
15	01-01-09	港西镇-新港村抚育地块现状调查分区图八	A3	
16	01-01-10	港西镇-新港村抚育地块现状调查分区图九	A3	
17	01-01-11	港西镇-新港村抚育地块现状调查分区图十	A3	
18	01-01-12	港西镇-新港村抚育地块现状调查分区图十一	A3	
19	01-01-13	港西镇-新港村抚育地块现状调查分区图十二	A3	
20	01-01-14	港西镇-新港村抚育地块现状调查分区图十三	A3	
21	01-01-15	港西镇-新港村抚育地块现状调查分区图十四	A3	
22	01-01-16	港西镇-新港村抚育地块现状调查分区图十五	A3	
23	01-01-17	港西镇-新港村抚育地块现状调查分区图十六	A3	
24	01-01-18	港西镇-新港村抚育地块现状调查分区图十七	A3	
25	01-01-19	港西镇-新港村抚育地块现状调查分区图十八	A3	
26	01-01-20	港西镇-新港村抚育地块现状调查分区图十九	A3	
27	01-01-21	港西镇-新港村抚育地块现状调查分区图二十	A3	
28	01-01-22	港西镇-新港村抚育地块现状调查分区图二十一	A3	

### 图纸目录

序号	图号	图名名称	图幅	备注
29	01-01-23	港西镇-新港村抚育地块现状调查分区图二十二	A3	
30	01-01-24	港西镇-新港村抚育地块现状调查分区图二十三	A3	
31	01-01-25	港西镇-新港村抚育地块现状调查分区图二十四	A3	
32	01-01-26	港西镇-新港村抚育地块现状调查分区图二十五	A3	
33	01-01-27	港西镇-新港村抚育地块现状调查分区图二十六	A3	
34	01-01-28	港西镇-新港村抚育地块现状调查分区图二十七	A3	
35	01-01-29	港西镇-新港村抚育地块现状调查分区图二十八	A3	
36	01-01-30	港西镇-新港村抚育地块现状调查分区图二十九	A3	
37	01-01-31	港西镇-新港村抚育地块现状调查分区图三十	A3	
38	01-01-32	港西镇-新港村抚育地块现状调查分区图三十一	A3	
39	01-01-33	港西镇-新港村抚育地块现状调查分区图三十二	A3	
40	01-01-34	港西镇-新港村抚育地块现状调查分区图三十三	A3	
41	01-01-35	港西镇-新港村抚育地块现状调查分区图三十四	A3	
42	01-02-01	港西镇-新港村抚育地块作业设计总图	A3	
43	01-02-02	港西镇-新港村抚育地块作业设计分区图一	A3	
44	01-02-03	港西镇-新港村抚育地块作业设计分区图二	A3	
45	01-02-04	港西镇-新港村抚育地块作业设计分区图三	A3	
46	01-02-05	港西镇-新港村抚育地块作业设计分区图四	A3	
47	01-02-06	港西镇-新港村抚育地块作业设计分区图五	A3	
48	01-02-07	港西镇-新港村抚育地块作业设计分区图六	A3	
49	01-02-08	港西镇-新港村抚育地块作业设计分区图七	A3	
50	01-02-09	港西镇-新港村抚育地块作业设计分区图八	A3	
51	01-02-10	港西镇-新港村抚育地块作业设计分区图九	A3	
52	01-02-11	港西镇-新港村抚育地块作业设计分区图十	A3	
53	01-02-12	港西镇-新港村抚育地块作业设计分区图十一	A3	
54	01-02-13	港西镇-新港村抚育地块作业设计分区图十二	A3	
55	01-02-14	港西镇-新港村抚育地块作业设计分区图十三	A3	
56	01-02-15	港西镇-新港村抚育地块作业设计分区图十四	A3	

 上海本菊林业设计有限公司 Benju Forestry	项目负责人	设计人	审核人	作业设计	审定	盖章	日期	2022	设计单位	上海市崇明区林业站
				设计	审核	盖章	日期		项目编号	2022年崇明区公益林抚育项目
				审核	审核	盖章	日期		图幅	图纸目录1

# 图纸目录

序号	图号	图名名称	图幅	备注
57	01-02-16	港西镇-新港村抚育地块作业设计分区图十五	A3	
58	01-02-17	港西镇-新港村抚育地块作业设计分区图十六	A3	
59	01-02-18	港西镇-新港村抚育地块作业设计分区图十七	A3	
60	01-02-19	港西镇-新港村抚育地块作业设计分区图十八	A3	
61	01-02-20	港西镇-新港村抚育地块作业设计分区图十九	A3	
62	01-02-21	港西镇-新港村抚育地块作业设计分区图二十	A3	
63	01-02-22	港西镇-新港村抚育地块作业设计分区图二十一	A3	
64	01-02-23	港西镇-新港村抚育地块作业设计分区图二十二	A3	
65	01-02-24	港西镇-新港村抚育地块作业设计分区图二十三	A3	
66	01-02-25	港西镇-新港村抚育地块作业设计分区图二十四	A3	
67	01-02-26	港西镇-新港村抚育地块作业设计分区图二十五	A3	
68	01-02-27	港西镇-新港村抚育地块作业设计分区图二十六	A3	
69	01-02-28	港西镇-新港村抚育地块作业设计分区图二十七	A3	
70	01-02-29	港西镇-新港村抚育地块作业设计分区图二十八	A3	
71	01-02-30	港西镇-新港村抚育地块作业设计分区图二十九	A3	
72	01-02-31	港西镇-新港村抚育地块作业设计分区图三十	A3	
73	01-02-32	港西镇-新港村抚育地块作业设计分区图三十一	A3	
74	01-02-33	港西镇-新港村抚育地块作业设计分区图三十二	A3	
75	01-02-34	港西镇-新港村抚育地块作业设计分区图三十三	A3	
75	01-02-35	港西镇-新港村抚育地块作业设计分区图三十四	A3	
77	02-01-01	港西镇-富民村抚育地块现状调查总图	A3	
78	02-01-02	港西镇-富民村抚育地块现状调查分区图一	A3	
79	02-01-03	港西镇-富民村抚育地块现状调查分区图二	A3	
80	02-01-04	港西镇-富民村抚育地块现状调查分区图三	A3	
81	02-02-01	港西镇-富民村抚育地块作业设计总图	A3	
82	02-02-02	港西镇-富民村抚育地块作业设计分区图一	A3	
83	02-02-03	港西镇-富民村抚育地块作业设计分区图二	A3	
84	02-02-04	港西镇-富民村抚育地块作业设计分区图三	A3	

序号	图号	图名名称	图幅	备注
85	02-03-1.1	港西镇-高家庄园重点抚育改造标注索引图	A1	
86	02-03-1.2	港西镇-高家庄园重点抚育改造景观尺寸坐标图	A1	
87	02-03-2.1	港西镇-高家庄园重点抚育改造景观详图	A2	
88	02-03-2.2	现状通行桥改涵洞做法一	A2	
89	02-03-2.3	现状通行桥改涵洞做法二	A3	
90	02-03-2.4	现状通行桥改涵洞做法三	A3	
91	02-04-01	港西镇-富民村重点抚育改造种植总平面及分区图	A3	
92	02-04-02	港西镇-富民村重点抚育改造分区一种植平面图	A3	
93	02-04-03	港西镇-富民村重点抚育改造分区二种植平面图	A3	
94	02-04-04	港西镇-富民村一般抚育改造补植平面图	A3	
95	02-04-05	港西镇-富民村抚育改造苗木表	A3	



上海绿境生态景观设计有限公司  
Shenju Forestry

日期: 2022  
设计人: 蔡进

审核: 蔡进  
审批: 蔡进

专业: 园林  
日期: 2022  
图号: 00-00-01

设计单位: 上海市崇明区林业站  
项目名称: 2022年崇明区公益林抚育项目  
图纸名称: 图纸目录2



## 抚育施工技术要求

### 1. 间伐:

1.1. 伐除对象: 根据现场已号木标记进行伐除; 现场标记有三种样式, 第一种为圆圈标记、圆圈中带×标记、×标记(整体以圆圈标记为主, 新港村部分林已有圆圈标记, 故增加圆圈带×标记), 代表伐除; 第二种为箭头标记, 代表同一树种箭头方向整排伐除; 第三种为圆圈上方加箭头, 代表地块同一树种隔一株伐一株。



林地中有圆圈与圆圈带×, 以后者为准(新港村部分林地)



圆圈带箭头为间隔一株伐一株(排头三到四株有标记)

1.2. 施工过程中认真阅读现状调查表中备注及图纸中线框, 部分地块备注及图纸中标明树种全伐, 故现场无喷漆。

1.3. 设计表中清理枯死木, 现场无喷漆, 根据现场林木枯死情况清理枯立木;

1.4. 间伐病虫害严重的林木, 应清理出林地进行无害化处理。

1.5. 采伐树木时, 伐桩高度应保留露土不高于10cm。

### 2. 修枝:

2.1. 郁闭度较高, 枝干枯死严重, 修去枯死枝, 修去树冠下部1~2轮活枝;

2.2. 幼龄林阶段修枝后保留冠长不低于树高的2/3, 枝桩尽量修平, 剪口不能伤害树干的韧皮部和木质部;

2.3. 中龄林阶段修枝后保留冠长不低于树高的1/2, 枝桩尽量修平, 剪口不能伤害树干的韧皮部和木质部;

2.4. 修枝后, 枝条应现场粉碎就地还林, 还林厚度保持均匀; 或外运自行处理, 不得在林地中堆集。

### 3. 修整沟渠:

因树叶堵塞垄沟, 所有地块排水不畅, 需全面人工修整垄沟。在原有垄沟基础上修整开挖, 保证上宽0.5米, 下宽0.3米, 深度0.3米以上, 并与周边泔沟相通。

### 4. 补植:

4.1. 补植树种的规格、数量应与清单保持一致; 补植苗木质量严格按照生态公益林建设技术规程;

4.2. 要及时做好绑扎固定工作, 对一般抚育区域苗木采用毛竹扁担桩(花灌木类)、毛竹三角桩(胸径6cm以下乔木)、毛竹四角桩(胸径6cm以上乔木);

重点抚育地块苗木采用树棍扁担桩(花灌木类)、树棍三角桩(胸径6cm以下乔木)、树棍四角桩(胸径6cm以上乔木); 在接口处用麻布包裹以减少对苗木的损伤(绑扎桩与林木之间禁止使用铁钉直接固定)。(见撑绑扎详图)

### 5. 技术保障:

施工完成后, 需加勤日常养护。在养护期间, 突发不可预见自然灾害, 新补植苗木遇死亡、倒伏等, 由施工单位负责更换苗木、支撑等; 林地中原有苗木遇自然灾害死亡、断杆、倒伏等, 由乡镇养护单位负责后续清理。

 上海崇明区林业站 Benju Forestry	项目编号	负责人	设计单位	作业设计	中 文	施 册	日 期	2023	编制人	上海市崇明区林业站
				编 号	编 号	编 号	日 期		工 程 名	2022年崇明区公益林抚育项目
				审 定	施 册	编 号	00-00-02		编 号	抚育施工技术要求

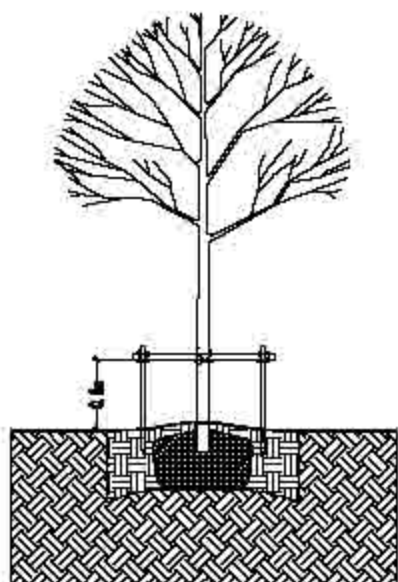

扁担桩



① 绑扎标准示意图01

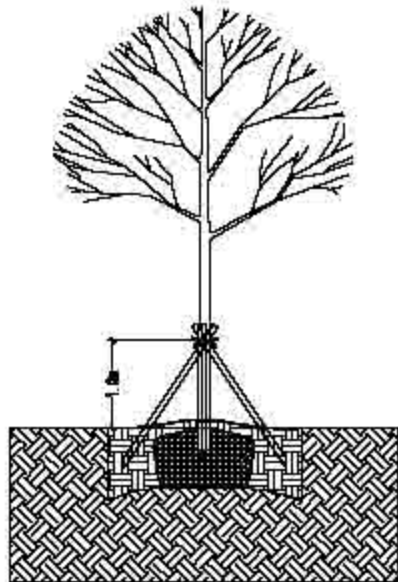

三角桩

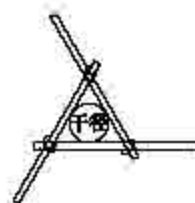

② 绑扎标准示意图02

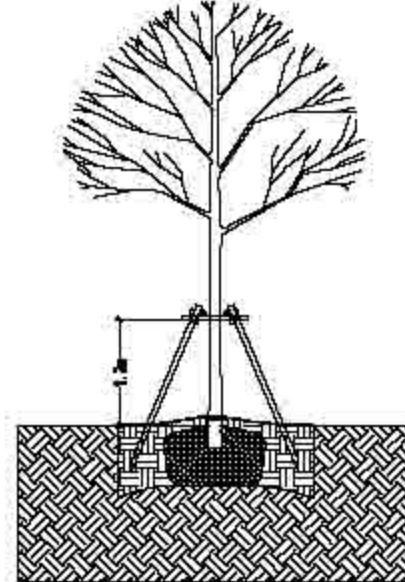

四角桩

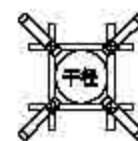

③ 绑扎标准示意图03

### 苗木支撑绑扎要求说明：

总体原则：根据树种、苗木规格分类进行支撑绑扎：

#### 1、乔木：

- 1) 一般抚育区域胸径大于6cm的乔木需采用毛竹以四角撑进行绑扎；胸径小于6cm的乔木需采用毛竹以三角撑形式进行绑扎；重点抚育地块胸径大于6cm的乔木需采用树棍以四角撑进行绑扎；胸径小于6cm的乔木需采用树棍以三角撑形式进行绑扎；
- 2) 毛竹及树棍的平均直径必须大于1.5厘米以上，胸径大于6cm的乔木竹杆/树棍长度2.0米以上，胸径小于6cm的乔木竹杆/树棍长度1.5米以上；
- 3) 三角桩绑扎高度在畦面往上1.0米，四角桩绑扎高度在畦面往上1.2米，植入畦内深度均不低于30厘米；
- 4) 被绑树木主干处必须用麻布等材料进行保护，绑扎应牢固。

#### 2、花灌木：

- 1) 一般抚育区域采用毛竹以扁担桩形式进行绑扎；重点抚育地块采用树棍以扁担桩形式进行绑扎（丛生品种不需要绑扎）；
- 2) 竹杆/树棍的平均直径必须大于1.5厘米以上，竹杆/树棍长度1.1米以上；
- 3) 绑扎高度在畦面往上0.8米，植入畦内深度不低于30厘米；
- 4) 被绑树木主干处必须用麻布等材料进行保护，绑扎应牢固。

具体规格根据现场施工调整

 上海崇明区林业站 Benju Forestry	日期	设计人	设计阶段	作业设计	审核	日期	2023	设计单位	上海市崇明区林业站
			设计	顾正琦	审核	日期	00-00-03	工本号	2022年崇明区公益林抚育项目
			审核	施勤	审核			图名	支撑绑扎示意图



港西镇位于崇明岛位置

新港村位于港西镇位置

富民村位于港西镇位置



上海园林绿化设计有限公司  
Shenju Forestry

项目名称	港西镇	设计人	张明	设计阶段	作业设计	设计日期	2022	设计单位	上海市崇明区林业站
				设计人	顾正琦	设计日期	2022	项目名称	2022年崇明区公益林抚育项目
				审核人	张明	项目编号	00-00-04	项目名称	港西镇抚育区域总图



 上海本居林业设计有限公司 Benju Forestry	项目名称	设计日期	设计阶段	设计内容	设计日期	设计比例	设计单位
			作业设计	道路	2022		上海市崇明区林业站
			王子 顾正琦	设计	道路		
			审核	施勤	00-00-05		图例名称 新港村林地分布图



 上海园林绿化设计有限公司 Benju Forestry	项目名称	富民村	编制单位	作业设计	审定	施测	日期	2022	编制单位	上海市崇明区林业站
				设计	审核	施测			项目编号	2022年崇明区公益林抚育项目
				审核	施测	日期	00-00-06		图例	富民村林地分布图



 上海本居林业设计咨询有限公司 Benju Forestry	项目	设计	日期	2022	比例	1:8000	设计	上海市崇明区林业站
	名称	作业设计	日期	2022	比例	1:8000	设计	2022年崇明区公益林抚育项目
	内容	设计	日期	2022	比例	1:8000	设计	港西镇-新港村抚育地块现状调查总图





小班号	小班面积 (亩)	树种组成			现场考察结束及意见(具体 施工图纸及作业设计表)
		名称	规格	实际数量	
00007	24.5	正侧木	φ12-15	18	正侧木为北栎类, 设计为: 正侧木 φ8-10, φ12-15, φ18-20, φ20-25 等; 竹类: 45年竹类, 30年 竹类, 10%与侧木(红杉类)等 类; 竹类: 符合设计规格。成 分: 符合设计规格, 10%竹类, 符合设计规格, 10%竹类, 10% 竹类。
			φ15-18	18	
			φ18-20	18	
		侧木	φ12-15	14	
			φ15-18	25	
			φ18-20	14	
		侧木	φ18-20	28	
			φ20-25	19	
			φ15-18	49	
		侧木	φ15-20	67	
			φ20-25	48	
			φ12-15	73	
		侧木	φ8-5	67	
			φ8-10	67	
			φ12-15	58	
		侧木	φ12-15	67	
			φ12-15	13	
			φ20-25	28	
侧木	φ20-25	28			
	φ12-15	18			
	φ10-12	11			
侧木	φ15-18	23			
	φ10-12	7			
	φ8-10	15			
侧木	φ8-10	14株			
	φ8-10	28			
	φ12-15	105			
侧木	φ15-18	32	侧木为侧木, 设计为: 侧木 φ12-15, φ18-20, φ20-25。		
	φ18-20	28			
	φ20-25	7			
00008	24.5	正侧木	φ12-15	21	正侧木为侧木, 设计为: 正侧木 φ8-10, φ12-15, φ18-20, φ20-25 等; 竹类: 45年竹类, 30年 竹类, 10%与侧木(红杉类)等 类; 竹类: 符合设计规格。成 分: 符合设计规格, 10%竹类, 符合设计规格, 10%竹类, 10% 竹类。
			φ15-18	27	
			φ18-20	21	
		侧木	φ15-18	35	
			φ18-20	9	
			φ15-18	34	
		侧木	φ18-20	13	
			φ20-25	65	
			φ22-25	35	
		侧木	φ8-10	34	
			φ10-12	33	
			φ12-15	58	
		侧木	φ10-12	207	
			φ12-15	18	
			φ15-18	15	
		侧木	φ15-18	28	
			φ8-10	77	
			φ12-15	182	
侧木	φ15-18	24			
	φ12-15	26			
	φ12-15	25			
侧木	φ12-15	19			
	φ12-15	604			
	φ12-15	17			
侧木	φ8-10	45			
	φ12-15	73			
	φ15-18	74			
侧木	φ12-15	114	正侧木为侧木, 设计为: 正侧木 φ8-10, φ12-15, φ18-20, φ20-25 等; 竹类: 45年竹类, 30年 竹类, 10%与侧木(红杉类)等 类; 竹类: 符合设计规格。成 分: 符合设计规格, 10%竹类, 符合设计规格, 10%竹类, 10% 竹类。		
	φ12-15	346			
	φ15-18	17			
侧木	φ8-10	23			
	φ8-10	33			
	φ12-15	187			
侧木	φ15-18	31			
	φ8-10	28			
	φ10-12	38			
侧木	φ10-12	71			
	φ18-20	173			
	φ20-25	71			
侧木	φ12-15	18			
	φ15-18	28			
	φ15-18	28			

 上海市崇明区林业站 Benju Forestry	项目	设计	日期	2022	地址	上海市崇明区林业站
		设计	日期	1:2500	项目	2022年崇明区公益林抚育项目
		日期	日期		地址	港西镇-新港村抚育地块现状调查分区图二





2022年崇明区公益林抚育项目——港西镇新港村抗滑区调查分区图

小班号	小班面积 (亩)	树种组成		小班调查记录及说明 (其他用工、困难及备注 /设计表)
		名称	公顷株数	
00504	16.8	杉木	30	小班调查记录及说明：本小班为杉木林，林分郁闭度中等，林下杂草较多，林内枯枝落叶较多，林分质量中等。
		杉木	300	
		杉木	40	
		杉木	25	
		杉木	2	
		杉木	100	
		杉木	20	
		杉木	80	
		杉木	20	
		杉木	5	
00505	16.8	杉木	10	小班调查记录及说明：本小班为杉木林，林分郁闭度中等，林下杂草较多，林内枯枝落叶较多，林分质量中等。
		杉木	10	
		杉木	10	
		杉木	10	
		杉木	10	
		杉木	10	
		杉木	10	
		杉木	10	
		杉木	10	
		杉木	10	
00506	16.8	杉木	10	小班调查记录及说明：本小班为杉木林，林分郁闭度中等，林下杂草较多，林内枯枝落叶较多，林分质量中等。
		杉木	10	
		杉木	10	
		杉木	10	
		杉木	10	
		杉木	10	
		杉木	10	
		杉木	10	
		杉木	10	
		杉木	10	
00507	16.8	杉木	10	小班调查记录及说明：本小班为杉木林，林分郁闭度中等，林下杂草较多，林内枯枝落叶较多，林分质量中等。
		杉木	10	
		杉木	10	
		杉木	10	
		杉木	10	
		杉木	10	
		杉木	10	
		杉木	10	
		杉木	10	
		杉木	10	
00508	16.8	杉木	10	小班调查记录及说明：本小班为杉木林，林分郁闭度中等，林下杂草较多，林内枯枝落叶较多，林分质量中等。
		杉木	10	
		杉木	10	
		杉木	10	
		杉木	10	
		杉木	10	
		杉木	10	
		杉木	10	
		杉木	10	
		杉木	10	
00509	16.8	杉木	10	小班调查记录及说明：本小班为杉木林，林分郁闭度中等，林下杂草较多，林内枯枝落叶较多，林分质量中等。
		杉木	10	
		杉木	10	
		杉木	10	
		杉木	10	
		杉木	10	
		杉木	10	
		杉木	10	
		杉木	10	
		杉木	10	
00510	16.8	杉木	10	小班调查记录及说明：本小班为杉木林，林分郁闭度中等，林下杂草较多，林内枯枝落叶较多，林分质量中等。
		杉木	10	
		杉木	10	
		杉木	10	
		杉木	10	
		杉木	10	
		杉木	10	
		杉木	10	
		杉木	10	
		杉木	10	
00511	16.8	杉木	10	小班调查记录及说明：本小班为杉木林，林分郁闭度中等，林下杂草较多，林内枯枝落叶较多，林分质量中等。
		杉木	10	
		杉木	10	
		杉木	10	
		杉木	10	
		杉木	10	
		杉木	10	
		杉木	10	
		杉木	10	
		杉木	10	
00512	16.8	杉木	10	小班调查记录及说明：本小班为杉木林，林分郁闭度中等，林下杂草较多，林内枯枝落叶较多，林分质量中等。
		杉木	10	
		杉木	10	
		杉木	10	
		杉木	10	
		杉木	10	
		杉木	10	
		杉木	10	
		杉木	10	
		杉木	10	
00513	16.8	杉木	10	小班调查记录及说明：本小班为杉木林，林分郁闭度中等，林下杂草较多，林内枯枝落叶较多，林分质量中等。
		杉木	10	
		杉木	10	
		杉木	10	
		杉木	10	
		杉木	10	
		杉木	10	
		杉木	10	
		杉木	10	
		杉木	10	
00514	16.8	杉木	10	小班调查记录及说明：本小班为杉木林，林分郁闭度中等，林下杂草较多，林内枯枝落叶较多，林分质量中等。
		杉木	10	
		杉木	10	
		杉木	10	
		杉木	10	
		杉木	10	
		杉木	10	
		杉木	10	
		杉木	10	
		杉木	10	
00515	16.8	杉木	10	小班调查记录及说明：本小班为杉木林，林分郁闭度中等，林下杂草较多，林内枯枝落叶较多，林分质量中等。
		杉木	10	
		杉木	10	
		杉木	10	
		杉木	10	
		杉木	10	
		杉木	10	
		杉木	10	
		杉木	10	
		杉木	10	
00516	16.8	杉木	10	小班调查记录及说明：本小班为杉木林，林分郁闭度中等，林下杂草较多，林内枯枝落叶较多，林分质量中等。
		杉木	10	
		杉木	10	
		杉木	10	
		杉木	10	
		杉木	10	
		杉木	10	
		杉木	10	
		杉木	10	
		杉木	10	
00517	16.8	杉木	10	小班调查记录及说明：本小班为杉木林，林分郁闭度中等，林下杂草较多，林内枯枝落叶较多，林分质量中等。
		杉木	10	
		杉木	10	
		杉木	10	
		杉木	10	
		杉木	10	
		杉木	10	
		杉木	10	
		杉木	10	
		杉木	10	
00518	16.8	杉木	10	小班调查记录及说明：本小班为杉木林，林分郁闭度中等，林下杂草较多，林内枯枝落叶较多，林分质量中等。
		杉木	10	
		杉木	10	
		杉木	10	
		杉木	10	
		杉木	10	
		杉木	10	
		杉木	10	
		杉木	10	
		杉木	10	
00519	16.8	杉木	10	小班调查记录及说明：本小班为杉木林，林分郁闭度中等，林下杂草较多，林内枯枝落叶较多，林分质量中等。
		杉木	10	
		杉木	10	
		杉木	10	
		杉木	10	
		杉木	10	
		杉木	10	
		杉木	10	
		杉木	10	
		杉木	10	
00520	16.8	杉木	10	小班调查记录及说明：本小班为杉木林，林分郁闭度中等，林下杂草较多，林内枯枝落叶较多，林分质量中等。
		杉木	10	
		杉木	10	
		杉木	10	
		杉木	10	
		杉木	10	
		杉木	10	
		杉木	10	
		杉木	10	
		杉木	10	

上海崇明林业设计有限公司 Benju Forestry	项目号	设计人	审核人	编制	日期	2022	设计	上海市崇明区林业站
		顾正琦		顾正琦	日期	1:2000	工程	2022年崇明区公益林抚育项目
		顾正琦		顾正琦	日期		图例	港西镇-新港村抗滑地块现状调查分区图三



2022年崇明区公益林培育项目 港西镇新港村抗滑地现状调查分区图四

小班号	小班用途 (亩)	名称	树种组成		规格与株数及备注 (已在图上用圆圈标注 非普查点)
			树种	株数	
00611	4.3	杉木	杉木	48	杉木林分
			樟树	2	
			栎类	78	
			其他	3	
00612	4.3	杉木	杉木	21	杉木林分
			樟树	92	
			栎类	208	
			其他	40	
00613	4.3	杉木	杉木	138	杉木林分
			其他	22	
00614	10.3	杉木	杉木	22	杉木林分
			樟树	22	
			栎类	22	
			其他	22	
			其他	22	
			其他	22	
00615	4.3	杉木	杉木	22	杉木林分
			其他	22	
00616	4.3	杉木	杉木	22	杉木林分
			樟树	22	
			栎类	22	
			其他	22	
00617	4.3	杉木	杉木	22	杉木林分
			樟树	22	
			栎类	22	
			其他	22	
00618	23.3	杉木	杉木	22	杉木林分
			樟树	22	
			栎类	22	
			其他	22	
			其他	22	
			其他	22	
			其他	22	
			其他	22	
			其他	22	
			其他	22	
			其他	22	
			其他	22	
00619	4.3	杉木	杉木	22	杉木林分
			樟树	22	
			栎类	22	
			其他	22	

 上海崇明林业设计有限公司 Benju Forestry	项目号	设计人	审核人	日期	2022	比例尺	1:2500	图例	上海市崇明区林业站
	作业设计	设计	审核	日期	01-01-03			图例	2022年崇明区公益林抚育项目
	设计	审核	日期	01-01-03				图例	港西镇-新港村抗滑地现状调查分区图四



2022年崇明区公益林抚育项目 港西镇现状调查表 新港村

小班号	小班面积 (亩)	树种组成			现场考察结果及意见 (具体施工图纸及作业设计表)
		名称	规格	实际数量	
100088	64.5	栎类	Φ12-17	84	现场调查点位于林分内，补植10株：榿木、白栎、栎类、五叶木犀科、黄葛木、朴、五核木等；白栎、黄葛木生长较差，伐部分，补植5株；榿木伐部分，补植10株；5叶木生长较差，伐部分，部分立地地上层平砍，5叶木种，补植5株；60株。
			Φ18-20	20	
			Φ20-25	25	
			Φ10-17	19	
			枯死	21	
		樟类	Φ17-21	69	
			Φ18-20	29	
		油杉	枯死	4	
			Φ12-15	4	
		松类	Φ15-20	17	
			Φ10-15	89	
		杉类	Φ12-15	148	
			Φ22-25	59	
		香杉	Φ12-15	26	
			Φ18-20	37	
		白栎	枯死	2	
			Φ18-20	54	
		白栎	枯死	90	
			Φ15-18	13	
		白栎	Φ18-20	59	
			Φ20-25	99	
		黄葛	枯死	25	
			Φ6-8	887	
		黄葛	枯死	0	
			Φ6-8	58	
		黄葛	Φ18-20	54	
			Φ20-22	91	
		黄葛	枯死	20	
			Φ8-10	31	
黄葛	Φ20-22	15			
	枯死	1			
白栎木	Φ8-10	373			
	Φ18-20	96			
白栎	Φ23-30	5			
	枯死	22			
白栎	Φ6-8	102			
	Φ8-10	8			
白栎	Φ10-12	37			
	枯死	3			
甜地杉	Φ10-15	5			
	Φ15-18	24			
甜地杉	枯死	103			
	Φ8-10	154			
甜地杉	Φ10-15	38			
	Φ22-25	6			
甜地杉	枯死	12			
	Φ10-15	33株			
甜地杉	枯死	21株			

 上海崇明林业设计有限公司 Shenju Forestry	项目编号	设计人	审核人	日期	2022	比例	1:2500	图例	上海市崇明区林业站
	作业设计	制图	审核	日期				图例	2022年崇明区公益林抚育项目
		制图	审核	日期	01-01-04			图例	港西镇-新港村抚育地块现状调查分区图五



2022年崇明区公益林抚育项目—港西镇现状调查分区图六

小班号	小班名称	统计结果		备注
		面积	株数	
00128	杉木	1.2	1	空地
	樟树	1.2	1	
	栎类	1.2	1	
	松木	1.2	1	
	柏木	1.2	1	
	榿木	1.2	1	
	椴木	1.2	1	
	楠木	1.2	1	
	黄杉	1.2	1	
	杉木	1.2	1	
	樟树	1.2	1	
	栎类	1.2	1	
	松木	1.2	1	
	柏木	1.2	1	
	榿木	1.2	1	
00145	杉木	1.2	1	空地
	樟树	1.2	1	
	栎类	1.2	1	
	松木	1.2	1	
	柏木	1.2	1	
	榿木	1.2	1	
	椴木	1.2	1	
	楠木	1.2	1	
	黄杉	1.2	1	
	杉木	1.2	1	
	樟树	1.2	1	
	栎类	1.2	1	
	松木	1.2	1	
	柏木	1.2	1	
	榿木	1.2	1	
00171	杉木	1.2	1	空地
	樟树	1.2	1	
	栎类	1.2	1	
	松木	1.2	1	
	柏木	1.2	1	
	榿木	1.2	1	
	椴木	1.2	1	
	楠木	1.2	1	
	黄杉	1.2	1	
	杉木	1.2	1	
	樟树	1.2	1	
	栎类	1.2	1	
	松木	1.2	1	
	柏木	1.2	1	
	榿木	1.2	1	

上海崇明林业设计有限公司 Shenju Forestry	项目号	设计日期	设计单位	设计人	审核人	日期	比例	图名
			崇明林业设计有限公司	顾正琦	施勤	2022	1:2000	上海市崇明区林业站
				施勤	施勤	2022		2022年崇明区公益林抚育项目

港西镇—新港村抗滑地块现状调查分区图六



2022年崇明区公益林抚育项目一期正始面积调查表-新港村

小班号	小班面积 (亩)	树种组成		备注(调查记录及备注(上林地上现状标注了抚育计划))			
		名称	公顷				
010101	1.3	杉木	1.2	林地上现状标注了抚育计划			
		樟树	0.1				
		栎类	0.0				
		松木	0.0				
		柏木	0.0				
		竹类	0.0				
		其他	0.0				
		合计	1.3				
		010102	2.0		杉木	1.8	林地上现状标注了抚育计划
					樟树	0.2	
栎类	0.0						
松木	0.0						
柏木	0.0						
竹类	0.0						
其他	0.0						
合计	2.0						
010103	3.5			杉木	3.2	林地上现状标注了抚育计划	
				樟树	0.3		
		栎类	0.0				
		松木	0.0				
		柏木	0.0				
		竹类	0.0				
		其他	0.0				
		合计	3.5				
		010104	4.8	杉木	4.5		林地上现状标注了抚育计划
				樟树	0.3		
栎类	0.0						
松木	0.0						
柏木	0.0						
竹类	0.0						
其他	0.0						
合计	4.8						
010105	6.2			杉木	5.8	林地上现状标注了抚育计划	
				樟树	0.4		
		栎类	0.0				
		松木	0.0				
		柏木	0.0				
		竹类	0.0				
		其他	0.0				
		合计	6.2				
		010106	7.5	杉木	7.0		林地上现状标注了抚育计划
				樟树	0.5		
栎类	0.0						
松木	0.0						
柏木	0.0						
竹类	0.0						
其他	0.0						
合计	7.5						
010107	8.8			杉木	8.2	林地上现状标注了抚育计划	
				樟树	0.6		
		栎类	0.0				
		松木	0.0				
		柏木	0.0				
		竹类	0.0				
		其他	0.0				
		合计	8.8				
		010108	10.0	杉木	9.5		林地上现状标注了抚育计划
				樟树	0.5		
栎类	0.0						
松木	0.0						
柏木	0.0						
竹类	0.0						
其他	0.0						
合计	10.0						
010109	11.5			杉木	10.8	林地上现状标注了抚育计划	
				樟树	0.7		
		栎类	0.0				
		松木	0.0				
		柏木	0.0				
		竹类	0.0				
		其他	0.0				
		合计	11.5				
		010110	13.0	杉木	12.2		林地上现状标注了抚育计划
				樟树	0.8		
栎类	0.0						
松木	0.0						
柏木	0.0						
竹类	0.0						
其他	0.0						
合计	13.0						

上海崇明区林业设计有限公司 Benju Forestry	项目号	设计日期	编制人	审核人	日期	2022	设计单位	上海市崇明区林业站
			顾正琦	施勤	比例	1:2500	工程名称	2022年崇明区公益林抚育项目
			施勤	日期	01-01-06		图例	港西镇-新港村抚育地块现状调查分区图七



2022年崇明区公益林项目 港西镇-新港村抚育地块现状调查分区图

小班号	小班面积 (亩)	树种组成		规格与数量 (株/亩)	规格与数量 (株/亩)
		名称	数量		
01-01	1.57	杉	100%	100	规格与数量: 胸径10cm, 树高1.5m, 密度100株/亩
		樟	100%	100	
		栎	100%	100	
		松	100%	100	
		柏	100%	100	
		椴	100%	100	
		榿	100%	100	
		楠	100%	100	
		榆	100%	100	
		槐	100%	100	
		柳	100%	100	
		桃	100%	100	
		杏	100%	100	
		梨	100%	100	
		苹果	100%	100	
01-02	1.1	杉	100%	100	规格与数量: 胸径10cm, 树高1.5m, 密度100株/亩
		樟	100%	100	
		栎	100%	100	
		松	100%	100	
		柏	100%	100	
		椴	100%	100	
		榿	100%	100	
		楠	100%	100	
		榆	100%	100	
		槐	100%	100	
		柳	100%	100	
		桃	100%	100	
		杏	100%	100	
		梨	100%	100	
		01-03	1.1	杉	
樟	100%			100	
栎	100%			100	
松	100%			100	
柏	100%			100	
椴	100%			100	
榿	100%			100	
楠	100%			100	
榆	100%			100	
槐	100%			100	
柳	100%			100	
桃	100%			100	
杏	100%			100	
梨	100%			100	
01-04	1.1			杉	100%
		樟	100%	100	
		栎	100%	100	
		松	100%	100	
		柏	100%	100	
		椴	100%	100	
		榿	100%	100	
		楠	100%	100	
		榆	100%	100	
		槐	100%	100	
		柳	100%	100	
		桃	100%	100	
		杏	100%	100	
		梨	100%	100	
		01-05	1.1	杉	100%
樟	100%			100	
栎	100%			100	
松	100%			100	
柏	100%			100	
椴	100%			100	
榿	100%			100	
楠	100%			100	
榆	100%			100	
槐	100%			100	
柳	100%			100	
桃	100%			100	
杏	100%			100	
梨	100%			100	
01-06	1.1			杉	100%
		樟	100%	100	
		栎	100%	100	
		松	100%	100	
		柏	100%	100	
		椴	100%	100	
		榿	100%	100	
		楠	100%	100	
		榆	100%	100	
		槐	100%	100	
		柳	100%	100	
		桃	100%	100	
		杏	100%	100	
		梨	100%	100	
		01-07	1.1	杉	100%
樟	100%			100	
栎	100%			100	
松	100%			100	
柏	100%			100	
椴	100%			100	
榿	100%			100	
楠	100%			100	
榆	100%			100	
槐	100%			100	
柳	100%			100	
桃	100%			100	
杏	100%			100	
梨	100%			100	

 上海崇明区林业设计有限公司 Benju Forestry	项目号	设计人	审核人	作业设计	专业	日期	2022	设计单位	上海市崇明区林业站
				设计	林业	比例	1:2000	项目编号	2022年崇明区公益林抚育项目
				日期	01-01-07			图名	港西镇-新港村抚育地块现状调查分区图八



2022年崇明区公益林抚育项目一期西线现状调查第一新港村

小班号	小班面积 (亩)	树种组成			现场考察结果及意见 (具体树种、规格、数量 详见附件)
		名称	株数	胸径基量	
0001	36.7	杉木	4.2-4.5	15	杉木、落叶松、红杉、水杉、苦槠、樟、栎类等阔叶树混交林。林分郁闭度0.8左右。林下地被物为蕨类、苔藓等。林内无其他树种。
			4.6-4.9	55	
			4.3-4.6	55	
			4.0-4.3	15	
			4.0-4.3	0	
		栎类	0.0-0.3	23	
			4.2-4.5	35	
			4.3-4.6	25	
			4.6-5.0	50	
			4.2-4.5	75	
		红杉	4.0-4.3	5	
			4.3-4.6	35	
			4.2-4.5	41	
			4.0-4.3	21	
			4.3-4.6	21	
		落叶松	4.2-4.5	60	
			4.0-4.3	80	
			4.0-4.3	80	
			4.0-4.3	0	
			4.0-4.3	0	
		其他	4.0-4.3	5	
			4.0-4.3	55	
			4.0-4.3	5	
			4.0-4.3	10	
4.0-4.3	0				
水杉	4.0-4.3	0			
	4.0-4.3	0			
	4.0-4.3	11			
	4.0-4.3	0			
	4.0-4.3	0			
苦槠	4.0-4.3	11			
	4.0-4.3	0			
	4.0-4.3	0			
	4.0-4.3	0			
	4.0-4.3	0			
樟	4.0-4.3	11			
	4.0-4.3	0			
	4.0-4.3	0			
	4.0-4.3	0			
	4.0-4.3	0			
栎类	4.0-4.3	0			
	4.0-4.3	0			
	4.0-4.3	0			
	4.0-4.3	0			
	4.0-4.3	0			
0002	37.7	杉木	4.2-4.5	11	杉木、栎类、水杉、苦槠、樟、栎类等阔叶树混交林。林分郁闭度0.8左右。林下地被物为蕨类、苔藓等。林内无其他树种。
			0.0-0.3	30	
		栎类	4.0-4.3	0	
			4.0-4.3	0	
			4.0-4.3	0	
0003	38.8	杉木	4.0-4.3	0	杉木、栎类、水杉、苦槠、樟、栎类等阔叶树混交林。林分郁闭度0.8左右。林下地被物为蕨类、苔藓等。林内无其他树种。
			4.2-4.5	22	
		栎类	4.0-4.3	0	
			4.0-4.3	0	
			4.0-4.3	0	
0004	38.8	栎类	4.2-4.5	10	栎类、杉木、水杉、苦槠、樟、栎类等阔叶树混交林。林分郁闭度0.8左右。林下地被物为蕨类、苔藓等。林内无其他树种。
			4.2-4.5	65	
		水杉	4.0-4.3	15	
			4.0-4.3	0	
			4.0-4.3	0	
0005	39.7	杉木	4.0-4.3	0	杉木、栎类、水杉、苦槠、樟、栎类等阔叶树混交林。林分郁闭度0.8左右。林下地被物为蕨类、苔藓等。林内无其他树种。
			4.0-4.3	0	
		栎类	4.0-4.3	0	
			4.0-4.3	0	
			4.0-4.3	0	
0006	39.7	杉木	4.0-4.3	0	杉木、栎类、水杉、苦槠、樟、栎类等阔叶树混交林。林分郁闭度0.8左右。林下地被物为蕨类、苔藓等。林内无其他树种。
			4.0-4.3	0	
		栎类	4.0-4.3	0	
			4.0-4.3	0	
			4.0-4.3	0	
0007	39.7	杉木	4.0-4.3	0	杉木、栎类、水杉、苦槠、樟、栎类等阔叶树混交林。林分郁闭度0.8左右。林下地被物为蕨类、苔藓等。林内无其他树种。
			4.0-4.3	0	
		栎类	4.0-4.3	0	
			4.0-4.3	0	
			4.0-4.3	0	

上海崇明区林业设计有限公司 Benju Forestry	项目编号	设计人	审核人	编制	设计	校核	日期	2022	比例	1:2000	设计	上海市崇明区林业站
		顾正琦	施勤	施勤	施勤	施勤	施勤	2022	比例	1:2000	设计	2022年崇明区公益林抚育项目
		施勤	施勤	施勤	施勤	施勤	施勤	2022	比例	1:2000	设计	港西镇-新港村抚育地块现状调查分区图九

2022年崇明区公益林抚育项目——港西镇新港村抚育区一区地块

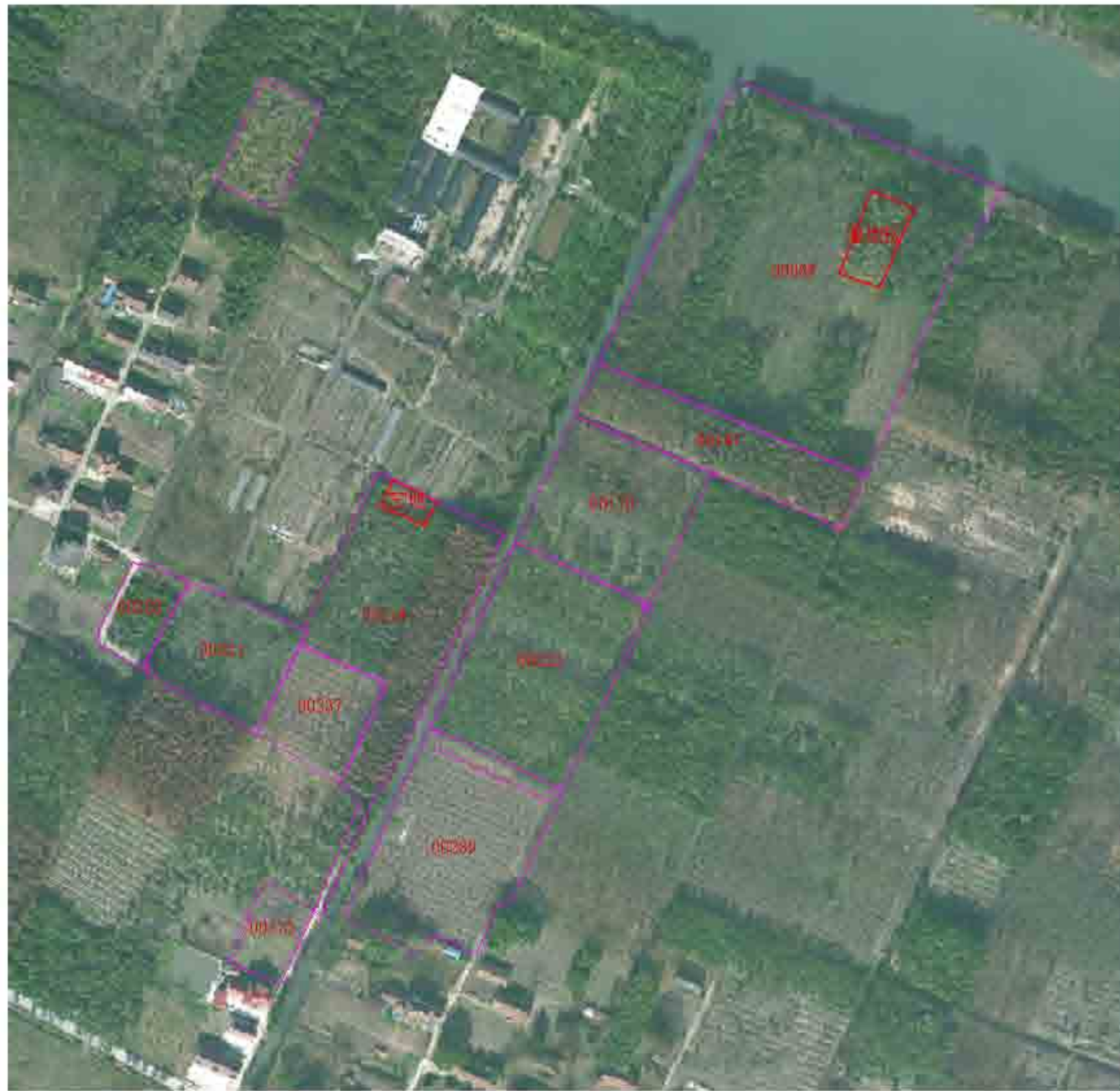

分区号	分区名称	树种汇总表			现场调查人员及备注 (具体处有无四级及以上病虫害)
		名称	原数	实际数量	
00333	28.7	杉木	100	100	该处林分郁闭度中等，林下杂草、灌木较多，且林分中有一定数量的病虫害。
		樟树	100	100	
		栎类	100	100	
		槲寄生	100	100	
		无患子	100	100	
		苦槠	100	100	
		山胡椒	100	100	
		木荷	100	100	
		木荷	100	100	
		木荷	100	100	
		木荷	100	100	
		木荷	100	100	
		木荷	100	100	
		木荷	100	100	
00334	28.8	杉木	100	100	该处林分郁闭度中等，林下杂草、灌木较多，且林分中有一定数量的病虫害。
		樟树	100	100	
		栎类	100	100	
		槲寄生	100	100	
00335	28.9	杉木	100	100	该处林分郁闭度中等，林下杂草、灌木较多，且林分中有一定数量的病虫害。
		樟树	100	100	
		栎类	100	100	
		槲寄生	100	100	
00336	29.0	杉木	100	100	该处林分郁闭度中等，林下杂草、灌木较多，且林分中有一定数量的病虫害。
		樟树	100	100	
		栎类	100	100	
		槲寄生	100	100	
00337	29.1	杉木	100	100	该处林分郁闭度中等，林下杂草、灌木较多，且林分中有一定数量的病虫害。
		樟树	100	100	
		栎类	100	100	
		槲寄生	100	100	
00338	29.2	杉木	100	100	该处林分郁闭度中等，林下杂草、灌木较多，且林分中有一定数量的病虫害。
		樟树	100	100	
		栎类	100	100	
		槲寄生	100	100	
00339	29.3	杉木	100	100	该处林分郁闭度中等，林下杂草、灌木较多，且林分中有一定数量的病虫害。
		樟树	100	100	
		栎类	100	100	
		槲寄生	100	100	

 上海本居林业设计有限公司 Benju Forestry	项目号	设计人	审核人	作业设计	专业	日期	日期	比例	2022	设计	上海市崇明区林业站
				顾正玲	林业	2022	2022	1:2000	1:2000	1:2000	2022年崇明区公益林抚育项目
				施勤	林业	2022	2022	1:2000	1:2000	1:2000	港西镇-新港村抚育地块现状调查分区图十





2022年崇明区公益林抚育项目 港西镇新港村抚育地块现状调查分区图十一

小班号	小班面积 (亩)	林分组成			现状调查林况及备注 (树种组成、郁闭度及生长状况)
		名称	规格	实际株数	
00001	1.0	杉木	1.2x3	8	林分郁闭度0.1
		杉木	1.2x3	17	
		杉木	4.5x10	11	
		杉木	1.2x3	158	
00002	1.0	杉木	1.2x3	103	林分郁闭度0.1
		杉木	1.2x3	10	
		杉木	1.2x3	10	
		杉木	1.2x3	10	
00003	1.0	杉木	1.2x3	103	林分郁闭度0.1
		杉木	1.2x3	10	
		杉木	1.2x3	10	
		杉木	1.2x3	10	
00004	1.0	杉木	1.2x3	10	林分郁闭度0.1
		杉木	4.5x10	12	
		杉木	1.2x3	10	
		杉木	1.2x3	10	
		杉木	1.2x3	10	
		杉木	1.2x3	10	
		杉木	1.2x3	10	
		杉木	1.2x3	10	
		杉木	1.2x3	10	
		杉木	1.2x3	10	
		杉木	1.2x3	10	
		杉木	1.2x3	10	
00005	1.0	杉木	1.2x3	10	林分郁闭度0.1
		杉木	1.2x3	10	
		杉木	1.2x3	10	
		杉木	1.2x3	10	
00006	1.0	杉木	1.2x3	10	林分郁闭度0.1
		杉木	1.2x3	10	
		杉木	1.2x3	10	
		杉木	1.2x3	10	
00007	1.0	杉木	1.2x3	10	林分郁闭度0.1
		杉木	1.2x3	10	
		杉木	1.2x3	10	
		杉木	1.2x3	10	
00008	1.0	杉木	1.2x3	10	林分郁闭度0.1
		杉木	1.2x3	10	
		杉木	1.2x3	10	
		杉木	1.2x3	10	
00009	1.0	杉木	1.2x3	10	林分郁闭度0.1
		杉木	1.2x3	10	
		杉木	1.2x3	10	
		杉木	1.2x3	10	
00010	1.0	杉木	1.2x3	10	林分郁闭度0.1
		杉木	1.2x3	10	
		杉木	1.2x3	10	
		杉木	1.2x3	10	
00011	1.0	杉木	1.2x3	10	林分郁闭度0.1
		杉木	1.2x3	10	
		杉木	1.2x3	10	
		杉木	1.2x3	10	
00012	1.0	杉木	1.2x3	10	林分郁闭度0.1
		杉木	1.2x3	10	
		杉木	1.2x3	10	
		杉木	1.2x3	10	
00013	1.0	杉木	1.2x3	10	林分郁闭度0.1
		杉木	1.2x3	10	
		杉木	1.2x3	10	
		杉木	1.2x3	10	
00014	1.0	杉木	1.2x3	10	林分郁闭度0.1
		杉木	1.2x3	10	
		杉木	1.2x3	10	
		杉木	1.2x3	10	
00015	1.0	杉木	1.2x3	10	林分郁闭度0.1
		杉木	1.2x3	10	
		杉木	1.2x3	10	
		杉木	1.2x3	10	

上海崇明林业设计有限公司 Benju Forestry	项目号	设计日期	编制人	审核人	日期	2022	比例	1:1500	设计单位	上海市崇明区林业站
			编制	审核	日期				项目编号	2022年崇明区公益林抚育项目
			编制	审核	日期	01-01-10			图名	港西镇-新港村抚育地块现状调查分区图十一



2022年崇明区公益林抚育项目：港西镇现状调查表 新港村

小班号	小班面积 (亩)	小班组成			现场调查记录及意见 (具体请参见附表及作 业设计表)
		名称	规格	实际数量	
00719	2.7	杉木	φ10-15	73	自然林分，林分质量中等， 林分郁闭度0.6。
			φ12-15	102	
			φ15-20	115	
		阔叶树	φ10-15	20	
			φ15-20	15	
			φ20-25	38	
00720	2.1	阔叶树	φ10-15	22	自然林分，林分质量中等， 林分郁闭度0.6。
			φ15-20	177	
			φ20-25	21	
		杉木	φ10-15	11	
			φ15-20	48	
			φ20-25	70	
00721	2.7	杉木	φ10-15	18	自然林分，林分质量中等， 林分郁闭度0.6。
			φ15-20	19	
			φ20-25	3	
		阔叶树	φ10-15	3	
			φ15-20	7	
			φ20-25	7	
00722	1.7	杉木		34株	全径径级均等。
00723	2.7	杉木	φ10-15	11	自然林分，林分质量中等， 林分郁闭度0.6。
			φ15-20	55	
			φ20-25	11	
			φ25-30	103	
00724	2.1	杉木	φ10-15	6	自然林分，林分质量中等， 林分郁闭度0.6。
			φ15-20	15	
			φ20-25	20	
			φ25-30	20	
00725	1.4	杉木	φ10-15	14株	林分郁闭度0.6。
			φ15-20	24	
00726	1.1	杉木	φ10-15	17	林分郁闭度0.6。
			φ15-20	10	
00727	1.0	杉木	φ10-15	138株	
00728	2.7	阔叶树	φ10-15	18	自然林分，林分质量中等， 林分郁闭度0.6。
			φ15-20	39	
			φ20-25	127	
			φ25-30	10	
00729	1.1	阔叶树	φ10-15	18	林分郁闭度0.6。
			φ15-20	40	
			φ20-25	127	
00730	1.1	阔叶树	φ10-15	18	林分郁闭度0.6。
			φ15-20	44	
00731	0.5	杉木	φ10-15	10	林分郁闭度0.6。
			φ15-20	3	
			φ20-25	17	
00732	0.7	阔叶树	φ10-15	21	林分郁闭度0.6。
			φ15-20	21	
00733	1.1	阔叶树	φ10-15	21	林分郁闭度0.6。
			φ15-20	105	
00734	1.1	阔叶树	φ10-15	1	林分郁闭度0.6。
			φ15-20	5	
			φ20-25	1.5	
00735	0.5	阔叶树	φ10-15	10	林分郁闭度0.6。
			φ15-20	10	
00736	0.5	阔叶树	φ10-15	10	林分郁闭度0.6。
			φ15-20	10	
00737	1.8	阔叶树	φ10-15	18	自然林分，林分质量中等， 林分郁闭度0.6。
			φ15-20	10	
			φ20-25	10	
			φ25-30	10	

 上海市崇明区林业站 Chongming Forestry	项目	设计人	审核	作业设计	审定	盖章	日期	2022	设计	上海市崇明区林业站
				顾正琦	顾正琦	盖章	比例	1:2000	日期	2022年崇明区公益林抚育项目
				顾正琦	顾正琦	盖章	日期	01-01-11		港西镇-新港村抚育地现状调查分区图十二



2022年崇明区公益林抚育项目 港西镇现状调查表 新港村

小班号	小班面积 (G1)	名称	植物组成		规格主要结果及备注 (与现状小班图及作业设计表)
			树种	株数/亩	
01001	1.50	杉木	杉木	250	中幼林 中幼林
			樟木	250	
01002	1.50	杉木	杉木	250	幼林
			樟木	250	
01003	5.50	无类	杉木	17	幼林
			樟木	17	
			樟木	17	
			樟木	17	
			樟木	17	
			樟木	17	
			樟木	17	
			樟木	17	
			樟木	17	
			樟木	17	
01004	1.50	杉木	杉木	250	幼林
			樟木	250	
01005	1.50	杉木	杉木	250	幼林
			樟木	250	
01006	1.50	杉木	杉木	250	幼林
			樟木	250	
01007	1.50	杉木	杉木	250	幼林
			樟木	250	
01008	1.50	杉木	杉木	250	幼林
			樟木	250	
01009	1.50	杉木	杉木	250	幼林
			樟木	250	
01010	1.50	杉木	杉木	250	幼林
			樟木	250	
01011	1.50	杉木	杉木	250	幼林
			樟木	250	
			樟木	250	
			樟木	250	
01012	1.50	杉木	杉木	250	幼林
			樟木	250	
			樟木	250	
			樟木	250	
01013	1.50	杉木	杉木	250	幼林
			樟木	250	
01014	1.50	杉木	杉木	250	幼林
			樟木	250	
01015	1.50	杉木	杉木	250	幼林
			樟木	250	
01016	1.50	杉木	杉木	250	幼林
			樟木	250	
01017	1.50	杉木	杉木	250	幼林
			樟木	250	
01018	1.50	杉木	杉木	250	幼林
			樟木	250	
			樟木	250	
			樟木	250	
01019	1.50	杉木	杉木	250	幼林
			樟木	250	
			樟木	250	
			樟木	250	
01020	1.50	杉木	杉木	250	幼林
			樟木	250	
			樟木	250	
			樟木	250	
01021	1.50	杉木	杉木	250	幼林
			樟木	250	
			樟木	250	
			樟木	250	
01022	1.50	杉木	杉木	250	幼林
			樟木	250	
			樟木	250	
			樟木	250	
01023	1.50	杉木	杉木	250	幼林
			樟木	250	
			樟木	250	
			樟木	250	
01024	1.50	杉木	杉木	250	幼林
			樟木	250	
			樟木	250	
			樟木	250	
01025	1.50	杉木	杉木	250	幼林
			樟木	250	
			樟木	250	
			樟木	250	
01026	1.50	杉木	杉木	250	幼林
			樟木	250	
			樟木	250	
			樟木	250	
01027	1.50	杉木	杉木	250	幼林
			樟木	250	
			樟木	250	
			樟木	250	
01028	1.50	杉木	杉木	250	幼林
			樟木	250	
			樟木	250	
			樟木	250	
01029	1.50	杉木	杉木	250	幼林
			樟木	250	
			樟木	250	
			樟木	250	
01030	1.50	杉木	杉木	250	幼林
			樟木	250	
			樟木	250	
			樟木	250	
01031	1.50	杉木	杉木	250	幼林
			樟木	250	
			樟木	250	
			樟木	250	
01032	1.50	杉木	杉木	250	幼林
			樟木	250	
			樟木	250	
			樟木	250	
01033	1.50	杉木	杉木	250	幼林
			樟木	250	
			樟木	250	
			樟木	250	
01034	1.50	杉木	杉木	250	幼林
			樟木	250	
			樟木	250	
			樟木	250	
01035	1.50	杉木	杉木	250	幼林
			樟木	250	
			樟木	250	
			樟木	250	
01036	1.50	杉木	杉木	250	幼林
			樟木	250	
			樟木	250	
			樟木	250	
01037	1.50	杉木	杉木	250	幼林
			樟木	250	
			樟木	250	
			樟木	250	
01038	1.50	杉木	杉木	250	幼林
			樟木	250	
			樟木	250	
			樟木	250	
01039	1.50	杉木	杉木	250	幼林
			樟木	250	
			樟木	250	
			樟木	250	
01040	1.50	杉木	杉木	250	幼林
			樟木	250	
			樟木	250	
			樟木	250	
01041	1.50	杉木	杉木	250	幼林
			樟木	250	
			樟木	250	
			樟木	250	
01042	1.50	杉木	杉木	250	幼林
			樟木	250	
			樟木	250	
			樟木	250	
01043	1.50	杉木	杉木	250	幼林
			樟木	250	
			樟木	250	
			樟木	250	
01044	1.50	杉木	杉木	250	幼林
			樟木	250	
			樟木	250	
			樟木	250	
01045	1.50	杉木	杉木	250	幼林
			樟木	250	
			樟木	250	
			樟木	250	
01046	1.50	杉木	杉木	250	幼林
			樟木	250	
			樟木	250	
			樟木	250	
01047	1.50	杉木	杉木	250	幼林
			樟木	250	
			樟木	250	
			樟木	250	
01048	1.50	杉木	杉木	250	幼林
			樟木	250	
			樟木	250	
			樟木	250	
01049	1.50	杉木	杉木	250	幼林
			樟木	250	
			樟木	250	
			樟木	250	
01050	1.50	杉木	杉木	250	幼林
			樟木	250	
			樟木	250	
			樟木	250	

上海崇明林业设计有限公司 Shenju Forestry	项目	设计人	审核	作业设计	审定	日期	2022	设计	上海市崇明区林业站
				顾正玲	顾正玲	2022	1:2000	工程	2022年崇明区公益林抚育项目
				顾正玲	顾正玲	2022		竣工	港西镇-新港村抚育地现状调查分区图十三



2022年崇明区公益林抚育项目—港西镇-新港村抚育地块现状调查分区图十四

分区号	小班面积 (亩)	树种组成		现状林分林龄及蓄积量 (具体林龄、蓄积量另行附表)							
		名称	百分比								
00807	6.8	402	杉木	100%	中林、郁闭度0.4						
			合计	100%							
		403	杉木	100%		中林、郁闭度0.4					
			合计	100%							
		00808	11.1	404		杉木	100%	中林、郁闭度0.4			
						合计	100%				
				405		杉木	100%		中林、郁闭度0.4		
						合计	100%				
				00809		10.4	406		杉木	100%	中林、郁闭度0.4
									合计	100%	
407	杉木				100%		中林、郁闭度0.4				
	合计				100%						
00810	8.8				408		杉木		100%	中林、郁闭度0.4	
							合计		100%		
		409	杉木		100%		中林、郁闭度0.4				
			合计		100%						
		00811	11.1		410		杉木	100%	中林、郁闭度0.4		
							合计	100%			
				411	杉木	100%	中林、郁闭度0.4				
					合计	100%					
				00812	8.8	412	杉木	100%			中林、郁闭度0.4
							合计	100%			
413	杉木					100%	中林、郁闭度0.4				
	合计					100%					
00813	11.1					414	杉木	100%		中林、郁闭度0.4	
							合计	100%			
		415	杉木			100%	中林、郁闭度0.4				
			合计			100%					
		00814	8.8			416	杉木	100%	中林、郁闭度0.4		
							合计	100%			
				417	杉木	100%	中林、郁闭度0.4				
					合计	100%					
				00815	11.1	418	杉木	100%			中林、郁闭度0.4
							合计	100%			
419	杉木					100%	中林、郁闭度0.4				
	合计					100%					
00816	8.8					420	杉木	100%		中林、郁闭度0.4	
							合计	100%			
		421	杉木			100%	中林、郁闭度0.4				
			合计			100%					
		00817	11.1			422	杉木	100%	中林、郁闭度0.4		
							合计	100%			
				423	杉木	100%	中林、郁闭度0.4				
					合计	100%					
				00818	8.8	424	杉木	100%			中林、郁闭度0.4
							合计	100%			
425	杉木					100%	中林、郁闭度0.4				
	合计					100%					
00819	11.1					426	杉木	100%		中林、郁闭度0.4	
							合计	100%			
		427	杉木			100%	中林、郁闭度0.4				
			合计			100%					

 上海崇明林业设计咨询有限公司 Benju Forestry	项目号	设计日期	编制	审核	日期	2022	设计	上海市崇明区林业站
			文字	顺正琦	顺正琦	1:2000	工程	2022年崇明区公益林抚育项目
			图章	施勤	施勤	01-01-13	图章	港西镇-新港村抚育地块现状调查分区图十四



2022年崇明区公益林抚育项目 港西镇现状调查表 新港村

小班号	小班面积 (亩)	树种组成			现场考察结果及意见 (具体地上见图纸及作业设计表)
		名称	规格	实际株数	
00561	7.2	青栎	φ8-12	32	部分部分后补植青栎、青栎、樟木、白栎、杜松。
			φ10-12	8	
		青栎	φ10-12	52	
			φ15-18	7	
		樟木	φ8-12	1	
			φ12-18	21	
			φ22-28	2	
		白栎	φ12-18	2	
			φ20-22	27	
		杜松	φ12-18	25	
			φ15-18	4	
		杜松	φ10-12	7	
杜松	12				
杜松	φ10-12	1			
	杜松	1			
00564	1.3	青栎	φ12-18	22	现状青栎
			φ15-18	28	
			φ18-20	28	
			φ22-28	2	
00567	0.2	樟木	φ18-18	23	现状樟木
			φ22-28	2	
			杜松	2	
00568	3.1	青栎	φ12-18	28	现状青栎
			φ18-20	2	
			φ22-28	3	
			杜松	2	
			φ10-12	21	
00569	10.7	白栎	φ12-18	62	现状白栎、青栎、樟木、杜松、杜松、樟木、杜松。
			杜松	4	
			杜松	3	
00570	6.2	青栎	φ10-12	2	现状青栎
			φ12-18	22	
			杜松	21	
00574	8.2	杜松	φ18-18	21	现状、现状青栎、樟木、杜松。
			φ12-18	22	
			φ15-18	28	
			φ22-28	2	
00575	1.7	樟木	φ10-18	11	现状樟木
			φ12-18	2	
			φ18-18	28	
00576	6.8	白栎	φ18-18	21	现状白栎、青栎、樟木、青栎、樟木。
			杜松	22	
			杜松	7	
		青栎	φ12-18	112	
			φ18-20	2	
			φ22-28	2	
		樟木	φ22-28	1	
			杜松	1	
			青栎	φ10-12	
青栎	φ12-18	28			
	杜松	21			
00577	3	樟木	φ18-18	2	现状樟木、杜松、杜松。
			杜松	22	
00581	2.1	杜松	φ18-18	2	现状杜松
			杜松	22	

上海崇明林业设计有限公司 Benju Forestry	项目	设计人	审核	作业设计	审定	盖章	日期	2022	设计	上海市崇明区林业站
				顾正琦	顾正琦	盖章	日期	1:2000	日期	2022年崇明区公益林抚育项目
				顾正琦	顾正琦	日期	01-01-14		日期	港西镇-新港村抚育地块现状调查分区图十五

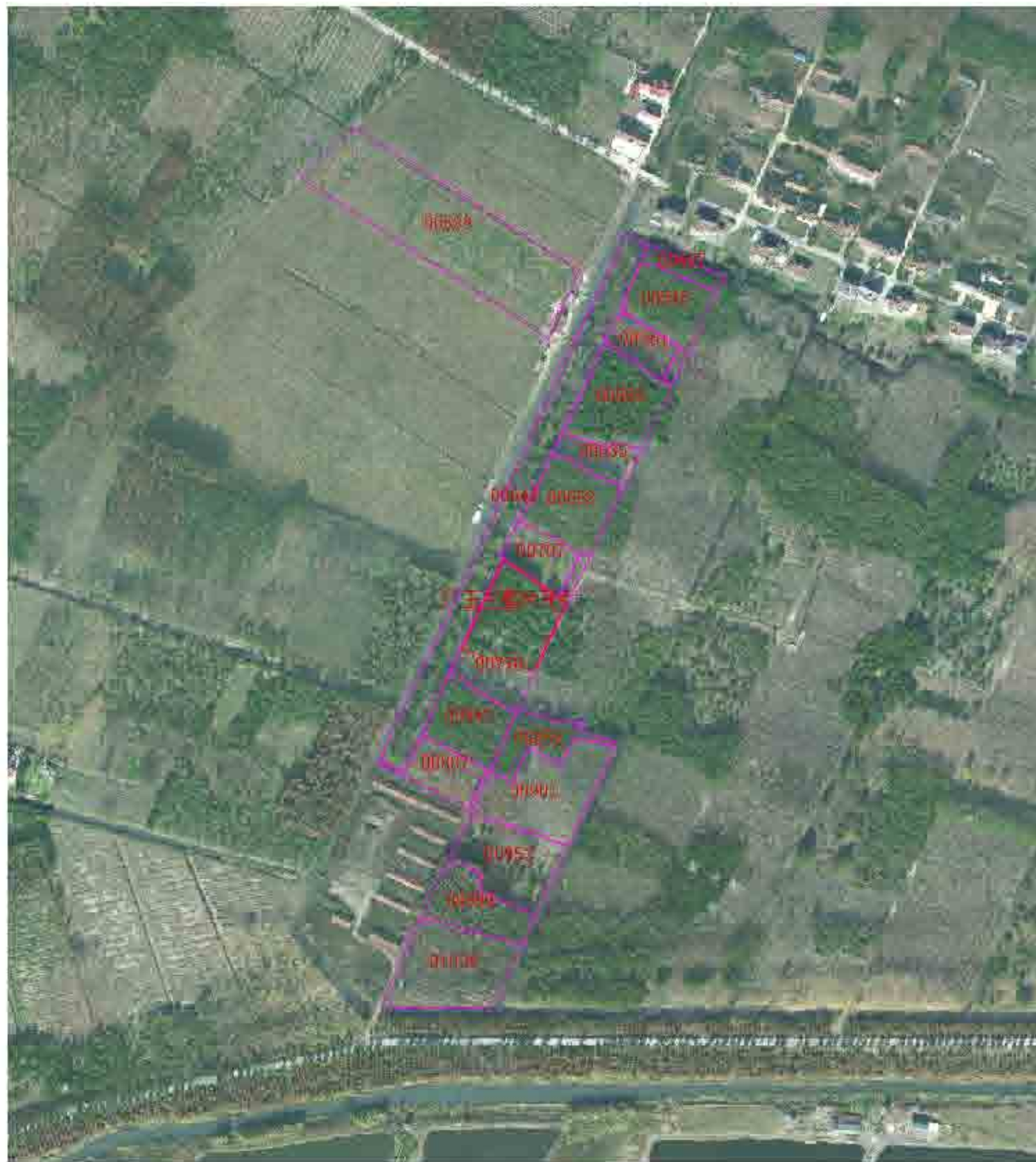

2022年崇明区公益林抚育项目 港西镇-新港村抚育地块现状调查表-新港村					
小班号	小班面积(亩)	小班名称	树种组成		备注(小班名称、林分龄级、林分质量)
			树种	株数	
00634	0.01	杉木	杉木	10	杉木林
			樟树	10	
			栎类	10	
			其他	10	
00635	0.01	杉木	杉木	10	杉木林
			樟树	10	
			栎类	10	
			其他	10	
00636	0.01	杉木	杉木	10	杉木林
			樟树	10	
			栎类	10	
			其他	10	
00637	0.01	杉木	杉木	10	杉木林
			樟树	10	
			栎类	10	
			其他	10	
00638	0.01	杉木	杉木	10	杉木林
			樟树	10	
			栎类	10	
			其他	10	
00639	0.01	杉木	杉木	10	杉木林
			樟树	10	
			栎类	10	
			其他	10	
00640	0.01	杉木	杉木	10	杉木林
			樟树	10	
			栎类	10	
			其他	10	
00641	0.01	杉木	杉木	10	杉木林
			樟树	10	
			栎类	10	
			其他	10	
00642	0.01	杉木	杉木	10	杉木林
			樟树	10	
			栎类	10	
			其他	10	
00643	0.01	杉木	杉木	10	杉木林
			樟树	10	
			栎类	10	
			其他	10	
00644	0.01	杉木	杉木	10	杉木林
			樟树	10	
			栎类	10	
			其他	10	
00645	0.01	杉木	杉木	10	杉木林
			樟树	10	
			栎类	10	
			其他	10	
00646	0.01	杉木	杉木	10	杉木林
			樟树	10	
			栎类	10	
			其他	10	
00647	0.01	杉木	杉木	10	杉木林
			樟树	10	
			栎类	10	
			其他	10	
00648	0.01	杉木	杉木	10	杉木林
			樟树	10	
			栎类	10	
			其他	10	
00649	0.01	杉木	杉木	10	杉木林
			樟树	10	
			栎类	10	
			其他	10	
00650	0.01	杉木	杉木	10	杉木林
			樟树	10	
			栎类	10	
			其他	10	

 上海市崇明区林业站 Chongming Forestry Station	项目	设计	日期	比例	图例	图名
	设计	设计	2022	1:3000	上海市崇明区林业站	2022年崇明区公益林抚育项目
	设计	设计	2022	1:3000	上海市崇明区林业站	港西镇-新港村抚育地块现状调查分区图十六



2022年崇明区公益林抚育项目—港西镇现状调查表\_新港村

小班号	小班面积 (亩)	树种组成			现场考察结果及意见 (具体注明林分龄级及作业设计表)		
		名称	规格	实际数量			
00001	0.5	杉木	杉木	40	自然林分，林上无更新， 林下无更新，林下无更新。		
			杉木	40			
		栎类	栎类	40			
			栎类	40			
			栎类	40			
00014	0.2	杉木	杉木	20		松栎林，林上无更新， 林下无更新。	
			杉木	20			
		栎类	栎类	20			
			栎类	20			
			栎类	20			
00004	0.3	杉木	杉木	30	松栎林，林上无更新， 林下无更新。		
			杉木	30			
			杉木	30			
00006	0.4	栎类	栎类	30			松栎林，林上无更新， 林下无更新。
			栎类	30			
			栎类	30			
00002	0.5	杉木	杉木	20		松栎林，林上无更新， 林下无更新。	
			杉木	20			
		栎类	栎类	20			
			栎类	20			
			栎类	20			
00005	0.5	杉木	杉木	20	松栎林，林上无更新， 林下无更新。		
			杉木	20			
		栎类	栎类	20			
			栎类	20			
			栎类	20			
00003	0.5	杉木	杉木	20		松栎林，林上无更新， 林下无更新。	
			杉木	20			
		栎类	栎类	20			
			栎类	20			
			栎类	20			
00007	0.5	杉木	杉木	20	松栎林，林上无更新， 林下无更新。		
			杉木	20			
		栎类	栎类	20			
			栎类	20			
			栎类	20			
00008	0.5	杉木	杉木	20		松栎林，林上无更新， 林下无更新。	
			杉木	20			
		栎类	栎类	20			
			栎类	20			
			栎类	20			
00009	0.5	杉木	杉木	20	松栎林，林上无更新， 林下无更新。		
			杉木	20			
		栎类	栎类	20			
			栎类	20			
			栎类	20			
00010	0.5	杉木	杉木	20		松栎林，林上无更新， 林下无更新。	
			杉木	20			
		栎类	栎类	20			
			栎类	20			
			栎类	20			
00011	0.5	杉木	杉木	20	松栎林，林上无更新， 林下无更新。		
			杉木	20			
		栎类	栎类	20			
			栎类	20			
			栎类	20			
00012	0.5	杉木	杉木	20		松栎林，林上无更新， 林下无更新。	
			杉木	20			
		栎类	栎类	20			
			栎类	20			
			栎类	20			
00013	0.5	杉木	杉木	20	松栎林，林上无更新， 林下无更新。		
			杉木	20			
		栎类	栎类	20			
			栎类	20			
			栎类	20			
00015	0.5	杉木	杉木	20		松栎林，林上无更新， 林下无更新。	
			杉木	20			
		栎类	栎类	20			
			栎类	20			
			栎类	20			
00016	0.5	杉木	杉木	20	松栎林，林上无更新， 林下无更新。		
			杉木	20			
		栎类	栎类	20			
			栎类	20			
			栎类	20			
00017	0.5	杉木	杉木	20		松栎林，林上无更新， 林下无更新。	
			杉木	20			
		栎类	栎类	20			
			栎类	20			
			栎类	20			
00018	0.5	杉木	杉木	20	松栎林，林上无更新， 林下无更新。		
			杉木	20			
		栎类	栎类	20			
			栎类	20			
			栎类	20			
00019	0.5	杉木	杉木	20		松栎林，林上无更新， 林下无更新。	
			杉木	20			
		栎类	栎类	20			
			栎类	20			
			栎类	20			
00020	0.5	杉木	杉木	20	松栎林，林上无更新， 林下无更新。		
			杉木	20			
		栎类	栎类	20			
			栎类	20			
			栎类	20			

 上海崇明林业设计有限公司 Shenju Forestry	项目号	设计人	审核人	作业设计	专业	日期	比例	2022	设计	上海市崇明区林业站
				顾正琦	林业	2022	1:2000	1:2000	1:2000	2022年崇明区公益林抚育项目
				施勤	施勤	01-01-16				港西镇-新港村抚育地现状调查分区图十七

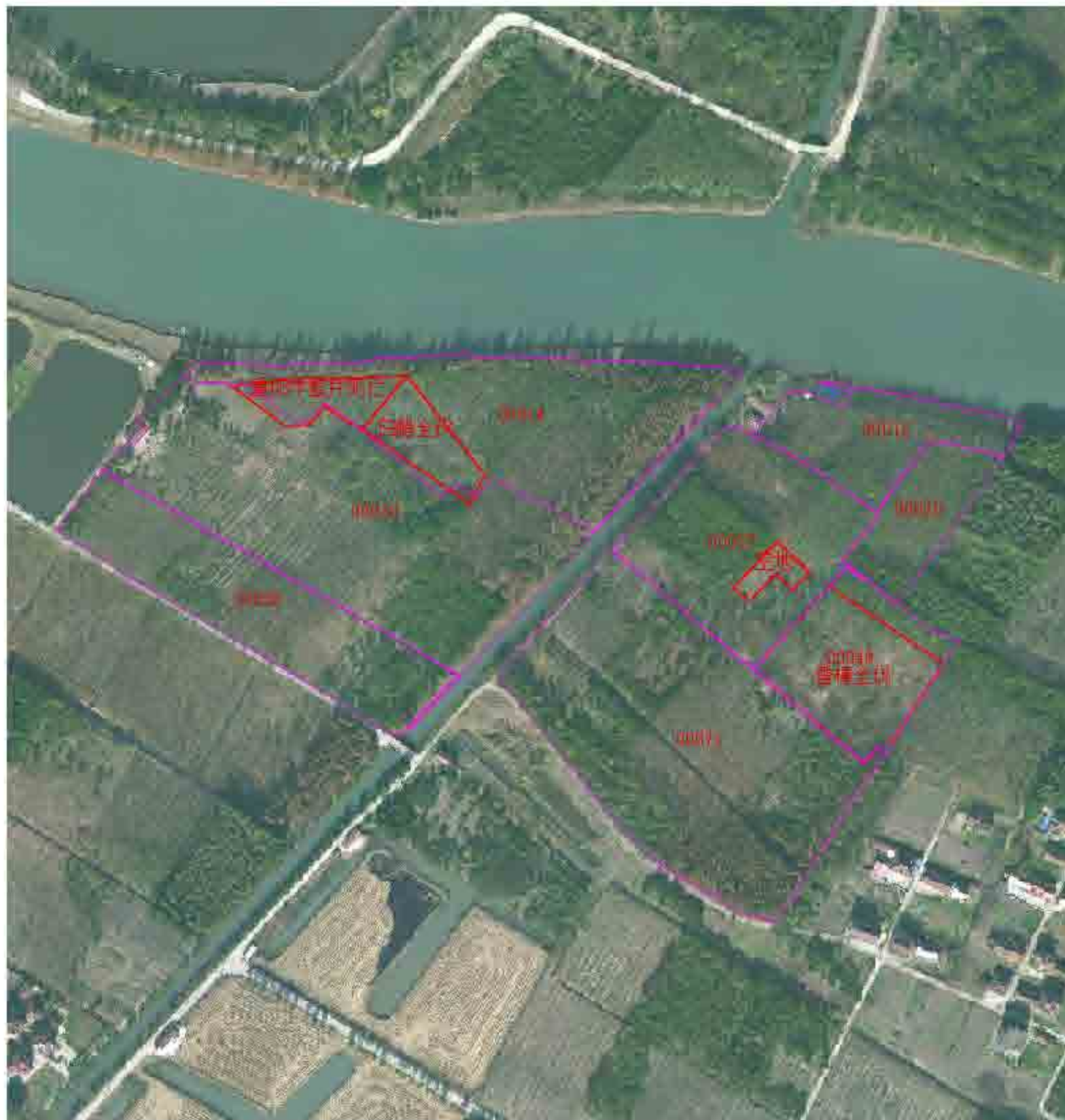

小班号	小班面积	小班面积			备注
		公顷	亩	平方米	
01-01	1.2	0.2	3.0	200	林分
		0.4	6.0	400	
		0.6	9.0	600	
01-02	2.5	0.5	7.5	500	林分
		0.8	12.0	800	
		1.0	15.0	1000	
		0.7	10.5	700	
		0.3	4.5	300	
		0.2	3.0	200	
01-03	1.8	0.6	9.0	600	林分
		0.9	13.5	900	
		0.7	10.5	700	
		0.6	9.0	600	
01-04	3.5	1.0	15.0	1000	林分
		1.2	18.0	1200	
		0.8	12.0	800	
		0.5	7.5	500	
		0.3	4.5	300	
		0.2	3.0	200	
		0.1	1.5	100	
		0.1	1.5	100	
		0.1	1.5	100	
		0.1	1.5	100	
01-05	2.0	0.7	10.5	700	林分
		0.9	13.5	900	
		0.4	6.0	400	
		0.3	4.5	300	
		0.7	10.5	700	
01-06	4.0	1.5	22.5	1500	林分
		1.8	27.0	1800	
		1.0	15.0	1000	
		0.5	7.5	500	
		0.2	3.0	200	
		0.1	1.5	100	
		0.1	1.5	100	
		0.1	1.5	100	
01-07	1.5	0.5	7.5	500	林分
		0.8	12.0	800	
		0.4	6.0	400	
		0.2	3.0	200	
01-08	1.0	0.3	4.5	300	林分
		0.5	7.5	500	
		0.2	3.0	200	
01-09	0.8	0.2	3.0	200	林分
		0.6	9.0	600	
01-10	0.5	0.1	1.5	100	林分
		0.4	6.0	400	

上海城市林业设计有限公司 Benju Forestry	项目号	设计人	审核人	作业设计	审定	日期	2022	设计	上海市崇明区林业站
				王子 顾正玲	顾正玲	日期	1:2500	工程	2022年崇明区公益林抚育项目
				曹青 施勤	施勤	日期	01-01-17	制图	港西镇-新港村抚育地块现状调查分区图十八





2022年崇明区公益林抚育项目 抚育地块基本情况一览表			
小班号	小班名称	管理面积	备注
00001	00001	0.0000	公益林
		0.0000	
00002	00002	0.0000	公益林
		0.0000	
00003	00003	0.0000	公益林
		0.0000	
00004	00004	0.0000	公益林
		0.0000	
00005	00005	0.0000	公益林
		0.0000	
00006	00006	0.0000	公益林
		0.0000	
00007	00007	0.0000	公益林
		0.0000	
00008	00008	0.0000	公益林
		0.0000	
00009	00009	0.0000	公益林
		0.0000	
00010	00010	0.0000	公益林
		0.0000	
00011	00011	0.0000	公益林
		0.0000	
00012	00012	0.0000	公益林
		0.0000	
00013	00013	0.0000	公益林
		0.0000	
00014	00014	0.0000	公益林
		0.0000	
00015	00015	0.0000	公益林
		0.0000	
00016	00016	0.0000	公益林
		0.0000	
00017	00017	0.0000	公益林
		0.0000	
00018	00018	0.0000	公益林
		0.0000	
00019	00019	0.0000	公益林
		0.0000	
00020	00020	0.0000	公益林
		0.0000	
00021	00021	0.0000	公益林
		0.0000	
00022	00022	0.0000	公益林
		0.0000	
00023	00023	0.0000	公益林
		0.0000	
00024	00024	0.0000	公益林
		0.0000	
00025	00025	0.0000	公益林
		0.0000	
00026	00026	0.0000	公益林
		0.0000	
00027	00027	0.0000	公益林
		0.0000	
00028	00028	0.0000	公益林
		0.0000	
00029	00029	0.0000	公益林
		0.0000	
00030	00030	0.0000	公益林
		0.0000	
00031	00031	0.0000	公益林
		0.0000	
00032	00032	0.0000	公益林
		0.0000	
00033	00033	0.0000	公益林
		0.0000	
00034	00034	0.0000	公益林
		0.0000	
00035	00035	0.0000	公益林
		0.0000	
00036	00036	0.0000	公益林
		0.0000	
00037	00037	0.0000	公益林
		0.0000	
00038	00038	0.0000	公益林
		0.0000	
00039	00039	0.0000	公益林
		0.0000	
00040	00040	0.0000	公益林
		0.0000	
00041	00041	0.0000	公益林
		0.0000	
00042	00042	0.0000	公益林
		0.0000	
00043	00043	0.0000	公益林
		0.0000	
00044	00044	0.0000	公益林
		0.0000	
00045	00045	0.0000	公益林
		0.0000	
00046	00046	0.0000	公益林
		0.0000	
00047	00047	0.0000	公益林
		0.0000	
00048	00048	0.0000	公益林
		0.0000	
00049	00049	0.0000	公益林
		0.0000	
00050	00050	0.0000	公益林
		0.0000	

	上海市崇明区林业站 Benju Forestry	项目号 01-01-18	设计人 顾正玲	审核人 顾正玲	作业设计 设计	日期 2022	比例 1:2000	设计单位 上海市崇明区林业站
	2022年崇明区公益林抚育项目							
	港西镇-新港村优游地块现状调查分区图十九							



2022年崇明区公益林抚育项目 港西镇新港村抚育地块现状调查分区图二十				
小班号	小班名称	小班面积	小班蓄积	小班备注
00105	空地	0.0000	0.0000	
00106	空地	0.0000	0.0000	
00107	空地	0.0000	0.0000	
00108	空地	0.0000	0.0000	
00109	空地	0.0000	0.0000	
00110	空地	0.0000	0.0000	
00111	空地	0.0000	0.0000	
00112	空地	0.0000	0.0000	
00113	空地	0.0000	0.0000	
00114	空地	0.0000	0.0000	
00115	空地	0.0000	0.0000	
00116	空地	0.0000	0.0000	
00117	空地	0.0000	0.0000	
00118	空地	0.0000	0.0000	
00119	空地	0.0000	0.0000	
00120	空地	0.0000	0.0000	
00121	空地	0.0000	0.0000	
00122	空地	0.0000	0.0000	
00123	空地	0.0000	0.0000	
00124	空地	0.0000	0.0000	
00125	空地	0.0000	0.0000	
00126	空地	0.0000	0.0000	
00127	空地	0.0000	0.0000	
00128	空地	0.0000	0.0000	
00129	空地	0.0000	0.0000	
00130	空地	0.0000	0.0000	
00131	空地	0.0000	0.0000	
00132	空地	0.0000	0.0000	
00133	空地	0.0000	0.0000	
00134	空地	0.0000	0.0000	
00135	空地	0.0000	0.0000	
00136	空地	0.0000	0.0000	
00137	空地	0.0000	0.0000	
00138	空地	0.0000	0.0000	
00139	空地	0.0000	0.0000	
00140	空地	0.0000	0.0000	
00141	空地	0.0000	0.0000	
00142	空地	0.0000	0.0000	
00143	空地	0.0000	0.0000	
00144	空地	0.0000	0.0000	
00145	空地	0.0000	0.0000	
00146	空地	0.0000	0.0000	
00147	空地	0.0000	0.0000	
00148	空地	0.0000	0.0000	
00149	空地	0.0000	0.0000	
00150	空地	0.0000	0.0000	

 上海崇明林业设计有限公司 Shenju Forestry	项目号	设计人	审核人	日期	2022	设计单位	上海市崇明区林业站
		设计	审核	日期	1:2000	项目编号	2022年崇明区公益林抚育项目
		设计	审核	日期		项目编号	港西镇-新港村抚育地块现状调查分区图二十

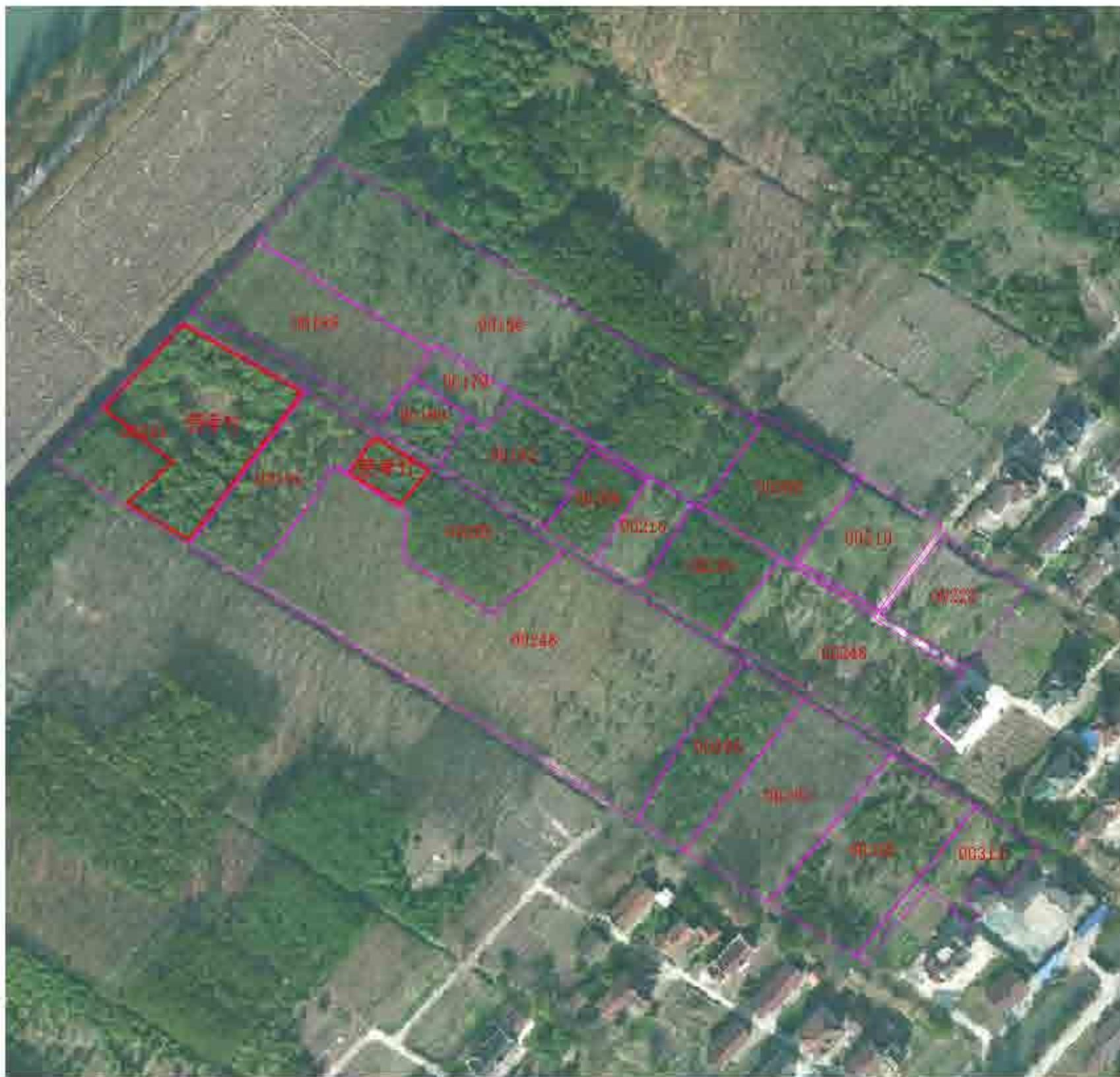

2022年崇明区公益林抚育项目 港西镇-新港村抚育地块现状调查分区图二十一				
小班号	小班面积 (亩)	树种组成		林分起源及龄组 (林龄/起源/龄组)
		名称	蓄积量	
00200	0.7	杉木	117	天然林/成熟林/杉木林
		樟木	1	
		其他	2	
00201	0.8	杉木	11	天然林/成熟林/杉木林
		樟木	29	
		其他	2	
		其他	4	
		其他	60	
00202	0.7	杉木	112	天然林/成熟林/杉木林
		樟木	1	
		其他	3	
00203	0.8	杉木	43	天然林/成熟林/杉木林
		樟木	12	
00204	0.8	杉木	112	天然林/成熟林/杉木林
		樟木	4	
00205	0.8	杉木	42	天然林/成熟林/杉木林
		樟木	24	
		其他	1	
00206	0.8	杉木	43	天然林/成熟林/杉木林
		樟木	50	
		其他	51	
		其他	14	
		其他	74	
00207	0.8	杉木	43	天然林/成熟林/杉木林
		樟木	11	
00208	0.8	杉木	11	天然林/成熟林/杉木林
		樟木	4	
00209	0.8	杉木	11	天然林/成熟林/杉木林
		樟木	2	
00210	0.8	杉木	112	天然林/成熟林/杉木林
		樟木	2	
00211	0.8	杉木	43	天然林/成熟林/杉木林
		樟木	10	
		其他	2	
00212	0.8	杉木	11	天然林/成熟林/杉木林
		樟木	42	
		其他	46	
00213	0.8	杉木	11	天然林/成熟林/杉木林
		樟木	24	
00214	0.8	杉木	43	天然林/成熟林/杉木林
		樟木	17	
00215	0.8	杉木	112	天然林/成熟林/杉木林
		樟木	1	
00216	0.8	杉木	43	天然林/成熟林/杉木林
		樟木	1	
00217	0.8	杉木	112	天然林/成熟林/杉木林
		樟木	44	
		其他	10	
		其他	24	
		其他	10	
00218	0.8	杉木	43	天然林/成熟林/杉木林
		樟木	1	
00219	0.8	杉木	43	天然林/成熟林/杉木林
		樟木	1	
00220	0.8	杉木	43	天然林/成熟林/杉木林
		樟木	1	

 上海崇明区林业设计有限公司 Benju Forestry	项目号	设计日期	编制人	审核人	批准人	日期	2022	比例	1:1500	图例	上海市崇明区林业站
			设计	审核	批准					图例	2022年崇明区公益林抚育项目
			日期	日期	日期						图例





图 22-2 崇明区公共林地在项目一范围内现状调查表一(续表)

小班号	小班面积 (亩)	树种组成			说明(若有特殊树种 请标注, 无则填“无”)
		名称	规格	实际株数	
00345	0.2	青冈	φ12-17	17	无
		栎类	φ12-17	29	
		杉木	φ12-17	15	
00346	0.2	杉木	φ17	1	无
		青冈	φ12-17	25	
00347	0.2	青冈	φ18-1	26	无
		青冈	φ15-17	20	
		青冈	φ12-17	9	
		青冈	φ12-17	17	
		青冈	φ15-14	12	
		青冈	φ12-17	1	
		青冈	φ12-17	6	
00348	0.2	青冈	φ12-17	10000	无
		青冈	φ12-17	10	
00349	0.2	青冈	φ17	17	无
		杉木	φ12-17	28	
00350	0.2	青冈	φ15-17	71	无
		青冈	φ22-27	23	
00351	0.2	青冈	φ17	7	无
		青冈	φ12-17	22	
00352	0.2	青冈	φ12-17	21	无
		杉木	φ12-17	26	
00353	0.2	青冈	φ17	27	无
		杉木	φ12-17	27	
00354	0.2	青冈	φ17	10000	无
		杉木	φ12-17	15	
00355	0.2	青冈	φ15-17	20	无
		青冈	φ12-17	12	
00356	0.2	青冈	φ15-17	15	无
		青冈	φ12-17	15	
00357	0.2	青冈	φ17	21	无
		青冈	φ12-17	22	
		青冈	φ15-17	25	
00358	0.2	青冈	φ15-17	21	无
		青冈	φ12-17	21	
		青冈	φ12-17	28	
00359	0.2	青冈	φ12-17	26	无
		青冈	φ22-27	26	
00360	0.2	青冈	φ15-17	5	无
		青冈	φ12-17	22	
00361	0.2	青冈	φ17	25	无
		青冈	φ12-17	25	
00362	0.2	青冈	φ12-17	22	无
		青冈	φ17	18	
00363	0.2	青冈	φ12-17	21	无
		青冈	φ15-17	22	
		青冈	φ12-17	21	
00364	0.2	青冈	φ12-17	21	无
		青冈	φ15-17	21	
		青冈	φ12-17	21	
00365	0.2	青冈	φ12-17	21	无
		青冈	φ15-17	21	
		青冈	φ12-17	21	
00366	0.2	青冈	φ12-17	21	无
		青冈	φ15-17	21	
		青冈	φ12-17	21	
00367	0.2	青冈	φ12-17	21	无
		青冈	φ15-17	21	
		青冈	φ12-17	21	
00368	0.2	青冈	φ12-17	21	无
		青冈	φ15-17	21	
		青冈	φ12-17	21	
00369	0.2	青冈	φ12-17	21	无
		青冈	φ15-17	21	
		青冈	φ12-17	21	
00370	0.2	青冈	φ12-17	21	无
		青冈	φ15-17	21	
		青冈	φ12-17	21	
00371	0.2	青冈	φ12-17	21	无
		青冈	φ15-17	21	
		青冈	φ12-17	21	
00372	0.2	青冈	φ12-17	21	无
		青冈	φ15-17	21	
		青冈	φ12-17	21	
00373	0.2	青冈	φ12-17	21	无
		青冈	φ15-17	21	
		青冈	φ12-17	21	
00374	0.2	青冈	φ12-17	21	无
		青冈	φ15-17	21	
		青冈	φ12-17	21	
00375	0.2	青冈	φ12-17	21	无
		青冈	φ15-17	21	
		青冈	φ12-17	21	
00376	0.2	青冈	φ12-17	21	无
		青冈	φ15-17	21	
		青冈	φ12-17	21	
00377	0.2	青冈	φ12-17	21	无
		青冈	φ15-17	21	
		青冈	φ12-17	21	
00378	0.2	青冈	φ12-17	21	无
		青冈	φ15-17	21	
		青冈	φ12-17	21	
00379	0.2	青冈	φ12-17	21	无
		青冈	φ15-17	21	
		青冈	φ12-17	21	
00380	0.2	青冈	φ12-17	21	无
		青冈	φ15-17	21	
		青冈	φ12-17	21	
00381	0.2	青冈	φ12-17	21	无
		青冈	φ15-17	21	
		青冈	φ12-17	21	
00382	0.2	青冈	φ12-17	21	无
		青冈	φ15-17	21	
		青冈	φ12-17	21	
00383	0.2	青冈	φ12-17	21	无
		青冈	φ15-17	21	
		青冈	φ12-17	21	
00384	0.2	青冈	φ12-17	21	无
		青冈	φ15-17	21	
		青冈	φ12-17	21	
00385	0.2	青冈	φ12-17	21	无
		青冈	φ15-17	21	
		青冈	φ12-17	21	
00386	0.2	青冈	φ12-17	21	无
		青冈	φ15-17	21	
		青冈	φ12-17	21	
00387	0.2	青冈	φ12-17	21	无
		青冈	φ15-17	21	
		青冈	φ12-17	21	
00388	0.2	青冈	φ12-17	21	无
		青冈	φ15-17	21	
		青冈	φ12-17	21	
00389	0.2	青冈	φ12-17	21	无
		青冈	φ15-17	21	
		青冈	φ12-17	21	
00390	0.2	青冈	φ12-17	21	无
		青冈	φ15-17	21	
		青冈	φ12-17	21	
00391	0.2	青冈	φ12-17	21	无
		青冈	φ15-17	21	
		青冈	φ12-17	21	
00392	0.2	青冈	φ12-17	21	无
		青冈	φ15-17	21	
		青冈	φ12-17	21	
00393	0.2	青冈	φ12-17	21	无
		青冈	φ15-17	21	
		青冈	φ12-17	21	
00394	0.2	青冈	φ12-17	21	无
		青冈	φ15-17	21	
		青冈	φ12-17	21	
00395	0.2	青冈	φ12-17	21	无
		青冈	φ15-17	21	
		青冈	φ12-17	21	
00396	0.2	青冈	φ12-17	21	无
		青冈	φ15-17	21	
		青冈	φ12-17	21	
00397	0.2	青冈	φ12-17	21	无
		青冈	φ15-17	21	
		青冈	φ12-17	21	
00398	0.2	青冈	φ12-17	21	无
		青冈	φ15-17	21	
		青冈	φ12-17	21	
00399	0.2	青冈	φ12-17	21	无
		青冈	φ15-17	21	
		青冈	φ12-17	21	
00400	0.2	青冈	φ12-17	21	无
		青冈	φ15-17	21	
		青冈	φ12-17	21	

 上海崇明区林业设计有限公司 Benju Forestry	项目号	设计人	审核人	日期	2022	设计	上海市崇明区林业站
		作业设计	文字	版面	日期	1:1500	工程
		文字	顾正玲	顾正玲	施勤	比例	
	审核	施勤	施勤	01-01-21			港西镇-新港村抚育地块现状调查分区图二十二

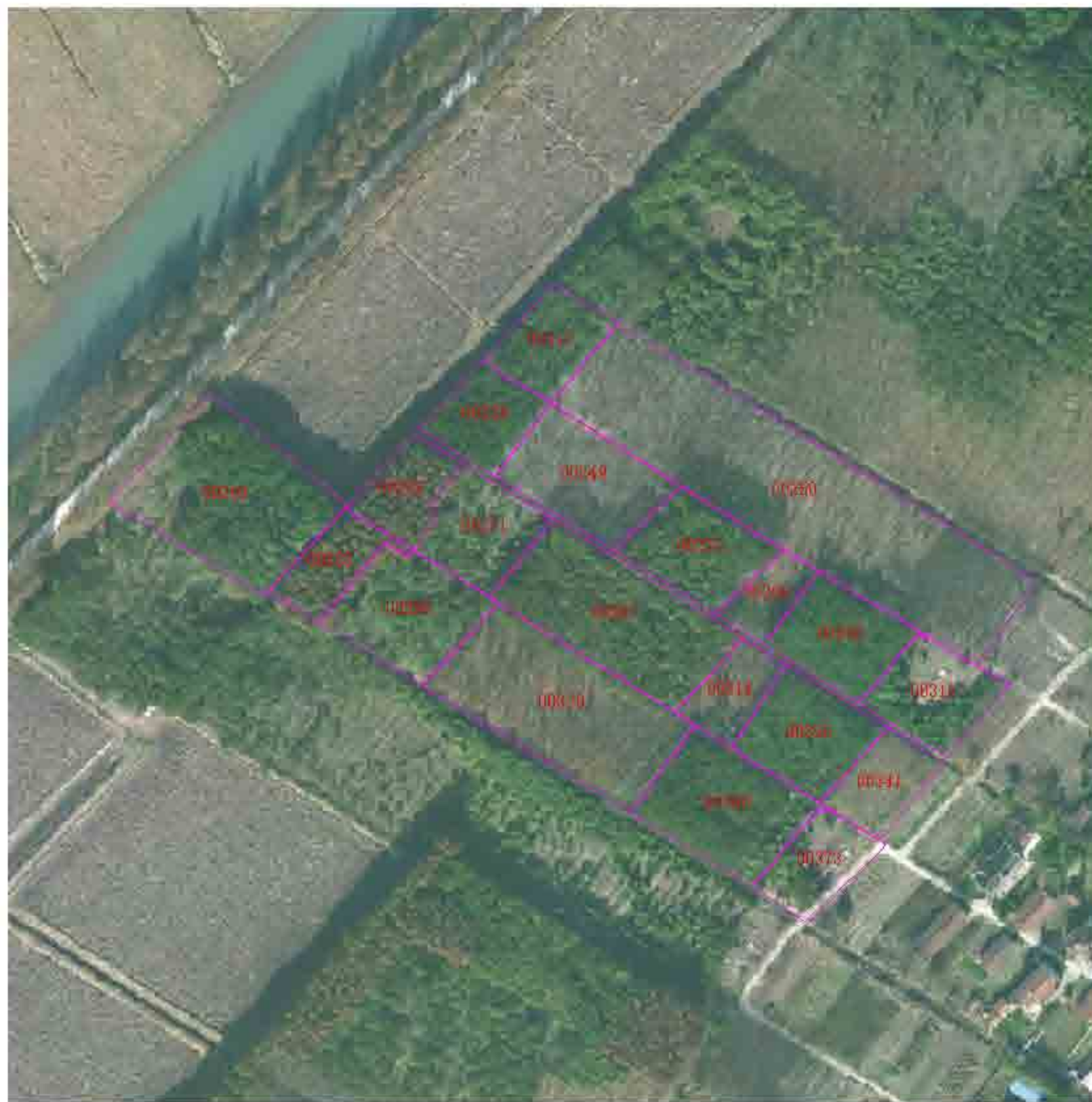

2022年崇明区公益林抚育项目 港西镇新港村抚育地块现状调查分区图二十三				
小班号	小班名称	树种组成		其他主要植物及备注 (具体地上生物资产调查设计)
		名称	株数	
00505	竹类	竹类	100	其他主要植物及备注 (具体地上生物资产调查设计)
		竹类	100	
		竹类	100	
00506	竹类	竹类	100	其他主要植物及备注 (具体地上生物资产调查设计)
		竹类	100	
		竹类	100	
00507	竹类	竹类	100	其他主要植物及备注 (具体地上生物资产调查设计)
		竹类	100	
		竹类	100	
00508	竹类	竹类	100	其他主要植物及备注 (具体地上生物资产调查设计)
		竹类	100	
		竹类	100	
00509	竹类	竹类	100	其他主要植物及备注 (具体地上生物资产调查设计)
		竹类	100	
		竹类	100	
00510	竹类	竹类	100	其他主要植物及备注 (具体地上生物资产调查设计)
		竹类	100	
		竹类	100	
00511	竹类	竹类	100	其他主要植物及备注 (具体地上生物资产调查设计)
		竹类	100	
		竹类	100	
00512	竹类	竹类	100	其他主要植物及备注 (具体地上生物资产调查设计)
		竹类	100	
		竹类	100	
00513	竹类	竹类	100	其他主要植物及备注 (具体地上生物资产调查设计)
		竹类	100	
		竹类	100	
00514	竹类	竹类	100	其他主要植物及备注 (具体地上生物资产调查设计)
		竹类	100	
		竹类	100	
00515	竹类	竹类	100	其他主要植物及备注 (具体地上生物资产调查设计)
		竹类	100	
		竹类	100	
00516	竹类	竹类	100	其他主要植物及备注 (具体地上生物资产调查设计)
		竹类	100	
		竹类	100	
00517	竹类	竹类	100	其他主要植物及备注 (具体地上生物资产调查设计)
		竹类	100	
		竹类	100	
00518	竹类	竹类	100	其他主要植物及备注 (具体地上生物资产调查设计)
		竹类	100	
		竹类	100	
00519	竹类	竹类	100	其他主要植物及备注 (具体地上生物资产调查设计)
		竹类	100	
		竹类	100	
00520	竹类	竹类	100	其他主要植物及备注 (具体地上生物资产调查设计)
		竹类	100	
		竹类	100	
00521	竹类	竹类	100	其他主要植物及备注 (具体地上生物资产调查设计)
		竹类	100	
		竹类	100	
00522	竹类	竹类	100	其他主要植物及备注 (具体地上生物资产调查设计)
		竹类	100	
		竹类	100	
00523	竹类	竹类	100	其他主要植物及备注 (具体地上生物资产调查设计)
		竹类	100	
		竹类	100	
00524	竹类	竹类	100	其他主要植物及备注 (具体地上生物资产调查设计)
		竹类	100	
		竹类	100	
00525	竹类	竹类	100	其他主要植物及备注 (具体地上生物资产调查设计)
		竹类	100	
		竹类	100	
00526	竹类	竹类	100	其他主要植物及备注 (具体地上生物资产调查设计)
		竹类	100	
		竹类	100	
00527	竹类	竹类	100	其他主要植物及备注 (具体地上生物资产调查设计)
		竹类	100	
		竹类	100	
00528	竹类	竹类	100	其他主要植物及备注 (具体地上生物资产调查设计)
		竹类	100	
		竹类	100	
00529	竹类	竹类	100	其他主要植物及备注 (具体地上生物资产调查设计)
		竹类	100	
		竹类	100	
00530	竹类	竹类	100	其他主要植物及备注 (具体地上生物资产调查设计)
		竹类	100	
		竹类	100	

 上海崇明林业设计咨询有限公司 Shenju Forestry	项目号	设计人	审核人	日期	2022	设计单位	上海市崇明区林业站
		设计	审核	日期	1:1500	项目编号	2022年崇明区公益林抚育项目
		设计	审核	日期	01-01-22	项目编号	港西镇-新港村抚育地块现状调查分区图二十三



2022年崇明区公益林名录(续)

小班号	小班名称	面积(亩)		林种	备注
		小班面积	公益林面积		
00388	林类	21.14	21.14	杉木	公益林
00389	林类	21.14	21.14	杉木	公益林
00390	林类	21.14	21.14	杉木	公益林
00391	林类	21.14	21.14	杉木	公益林
00392	林类	21.14	21.14	杉木	公益林
00393	林类	21.14	21.14	杉木	公益林
00394	林类	21.14	21.14	杉木	公益林
00395	林类	21.14	21.14	杉木	公益林
00396	林类	21.14	21.14	杉木	公益林
00397	林类	21.14	21.14	杉木	公益林
00398	林类	21.14	21.14	杉木	公益林
00399	林类	21.14	21.14	杉木	公益林
00400	林类	21.14	21.14	杉木	公益林
00401	林类	21.14	21.14	杉木	公益林
00402	林类	21.14	21.14	杉木	公益林
00403	林类	21.14	21.14	杉木	公益林
00404	林类	21.14	21.14	杉木	公益林
00405	林类	21.14	21.14	杉木	公益林
00406	林类	21.14	21.14	杉木	公益林
00407	林类	21.14	21.14	杉木	公益林
00408	林类	21.14	21.14	杉木	公益林
00409	林类	21.14	21.14	杉木	公益林
00410	林类	21.14	21.14	杉木	公益林
00411	林类	21.14	21.14	杉木	公益林
00412	林类	21.14	21.14	杉木	公益林
00413	林类	21.14	21.14	杉木	公益林
00414	林类	21.14	21.14	杉木	公益林
00415	林类	21.14	21.14	杉木	公益林
00416	林类	21.14	21.14	杉木	公益林
00417	林类	21.14	21.14	杉木	公益林
00418	林类	21.14	21.14	杉木	公益林
00419	林类	21.14	21.14	杉木	公益林
00420	林类	21.14	21.14	杉木	公益林
00421	林类	21.14	21.14	杉木	公益林
00422	林类	21.14	21.14	杉木	公益林
00423	林类	21.14	21.14	杉木	公益林
00424	林类	21.14	21.14	杉木	公益林
00425	林类	21.14	21.14	杉木	公益林
00426	林类	21.14	21.14	杉木	公益林
00427	林类	21.14	21.14	杉木	公益林
00428	林类	21.14	21.14	杉木	公益林
00429	林类	21.14	21.14	杉木	公益林
00430	林类	21.14	21.14	杉木	公益林

上海市崇明区林业站 Benju Forestry	项目书	设计人	审核人	作业设计	审定	日期	2022	设计	上海市崇明区林业站
				设计	日期	比例	1:2000	工程	2022年崇明区公益林抚育项目
				审核	日期	日期		图例	海西镇三灶村宅基地扶优促退套分房图(十四)



图幅号	图幅名称	图幅面积		备注
		公顷	亩	
00818-00829	00818	0.12	1.8	现状为耕地
	00819	0.12	1.8	
	00820	0.12	1.8	
	00821	0.12	1.8	
	00822	0.12	1.8	
	00823	0.12	1.8	
	00824	0.12	1.8	
	00825	0.12	1.8	
	00826	0.12	1.8	
	00827	0.12	1.8	
00830-00841	00830	0.12	1.8	现状为耕地
	00831	0.12	1.8	
	00832	0.12	1.8	
	00833	0.12	1.8	
	00834	0.12	1.8	
	00835	0.12	1.8	
	00836	0.12	1.8	
	00837	0.12	1.8	
	00838	0.12	1.8	
	00839	0.12	1.8	
00842-00853	00842	0.12	1.8	现状为耕地
	00843	0.12	1.8	
	00844	0.12	1.8	
	00845	0.12	1.8	
	00846	0.12	1.8	
	00847	0.12	1.8	
	00848	0.12	1.8	
	00849	0.12	1.8	
	00850	0.12	1.8	
	00851	0.12	1.8	
00852-00863	00852	0.12	1.8	现状为耕地
	00853	0.12	1.8	
	00854	0.12	1.8	
	00855	0.12	1.8	
	00856	0.12	1.8	
	00857	0.12	1.8	
	00858	0.12	1.8	
	00859	0.12	1.8	
	00860	0.12	1.8	
	00861	0.12	1.8	
00862-00873	00862	0.12	1.8	现状为耕地
	00863	0.12	1.8	
	00864	0.12	1.8	
	00865	0.12	1.8	
	00866	0.12	1.8	
	00867	0.12	1.8	
	00868	0.12	1.8	
	00869	0.12	1.8	
	00870	0.12	1.8	
	00871	0.12	1.8	
00872-00883	00872	0.12	1.8	现状为耕地
	00873	0.12	1.8	
	00874	0.12	1.8	
	00875	0.12	1.8	
	00876	0.12	1.8	
	00877	0.12	1.8	
	00878	0.12	1.8	
	00879	0.12	1.8	
	00880	0.12	1.8	
	00881	0.12	1.8	
00882-00893	00882	0.12	1.8	现状为耕地
	00883	0.12	1.8	
	00884	0.12	1.8	
	00885	0.12	1.8	
	00886	0.12	1.8	
	00887	0.12	1.8	
	00888	0.12	1.8	
	00889	0.12	1.8	
	00890	0.12	1.8	
	00891	0.12	1.8	

上海崇明区林业站 Benju Forestry	项目	设计	日期	2022	图例	上海市崇明区林业站
	设计	制图	比例	1:2000	图例	2022年崇明区公益林抚育项目
	审核	日期	01-01-24		图例	港西镇-新港村抚育地块现状调查分区图二十五



2022年崇明区公益林抚育项目 港西镇现状调查表 新港村

小班号	小班面积 (亩)	树种组成		现场调查结论及备注 (如: 林分质量、树种组成等)			
		名称	实际数量				
000001	5.2	杉木	45	林分质量中等, 树种组成单一			
		樟木	21				
		栎类	10				
		松木	18				
		榿木	6				
		楠木	19				
000002	2.5	杉木	11	林分质量中等			
		樟木	18				
		栎类	175				
		松木	56				
		榿木	40				
		楠木	100				
000003	5.0	杉木	4	林分质量中等, 树种组成单一			
		樟木	137				
		栎类	5				
		松木	48				
		榿木	151				
		楠木	150				
000004	30.0	杉木	20	林分质量中等, 树种组成单一, 林分质量较差, 需进行抚育管理			
		樟木	58				
		栎类	37				
		松木	4				
		榿木	16				
		楠木	15				
		合计	210				
		杉木	117		林分质量中等, 树种组成单一, 林分质量较差, 需进行抚育管理		
		樟木	5				
		栎类	137				
松木	109						
榿木	120						
楠木	20						
000005	10	杉木	83	林分质量中等, 树种组成单一, 林分质量较差, 需进行抚育管理			
		樟木	27				
		栎类	5				
		松木	119				
		榿木	34				
		楠木	1				
		000006	0.7		杉木	2	林分质量中等
					樟木	2	
					栎类	31	
					松木	51	
					榿木	38	
					楠木	38	
000007	10.0	杉木	45	林分质量中等, 树种组成单一, 林分质量较差, 需进行抚育管理			
		樟木	11				
		栎类	16				
		松木	128				
		榿木	100				
		楠木	6				
		合计	37				
		杉木	55		林分质量中等, 树种组成单一, 林分质量较差, 需进行抚育管理		
		樟木	8				
		栎类	2				
		松木	1				
		榿木	4				
楠木	26						
000008	4.0	杉木	172	林分质量中等, 树种组成单一, 林分质量较差, 需进行抚育管理			
		樟木	71				
		栎类	71				
		松木	135				
		榿木	6				
		楠木	7				
		000009	1.0		杉木	170	林分质量中等, 树种组成单一, 林分质量较差, 需进行抚育管理
					樟木	6	
					栎类	36	
					松木	46	
					榿木	155	
					楠木	6	

 上海崇明林业设计有限公司 Benju Forestry	项目号	设计人	审核人	日期	2022	比例	1:2000	设计	上海市崇明区林业站
	作业设计	俞正玲	俞正玲	俞正玲	俞正玲	俞正玲	俞正玲	俞正玲	2022年崇明区公益林抚育项目
	日期	俞正玲	俞正玲	俞正玲	俞正玲	俞正玲	俞正玲	俞正玲	港西镇-新港村抚育地块现状调查分区图二十六





2022年崇明区公益林抚育项目 疏伐作业设计图					
小班号	小班面积 (亩)	名称	树种组成		疏伐作业设计说明 (含作业区、保留区、保留树种)
			树种	疏伐比例	
01135	1.1	01135	杉木	100%	疏伐作业区
			樟树	0%	
			栎类	0%	
			其他	0%	
			合计	100%	
01136	1.1	01136	杉木	100%	疏伐作业区
			樟树	0%	
			栎类	0%	
			其他	0%	
			合计	100%	
01137	1.1	01137	杉木	100%	疏伐作业区
			樟树	0%	
			栎类	0%	
			其他	0%	
			合计	100%	
01138	1.1	01138	杉木	100%	疏伐作业区
			樟树	0%	
			栎类	0%	
			其他	0%	
			合计	100%	
01139	1.1	01139	杉木	100%	疏伐作业区
			樟树	0%	
			栎类	0%	
			其他	0%	
			合计	100%	
01140	1.1	01140	杉木	100%	疏伐作业区
			樟树	0%	
			栎类	0%	
			其他	0%	
			合计	100%	
01141	1.1	01141	杉木	100%	疏伐作业区
			樟树	0%	
			栎类	0%	
			其他	0%	
			合计	100%	
01142	1.1	01142	杉木	100%	疏伐作业区
			樟树	0%	
			栎类	0%	
			其他	0%	
			合计	100%	
01143	1.1	01143	杉木	100%	疏伐作业区
			樟树	0%	
			栎类	0%	
			其他	0%	
			合计	100%	
01144	1.1	01144	杉木	100%	疏伐作业区
			樟树	0%	
			栎类	0%	
			其他	0%	
			合计	100%	
01145	1.1	01145	杉木	100%	疏伐作业区
			樟树	0%	
			栎类	0%	
			其他	0%	
			合计	100%	
01146	1.1	01146	杉木	100%	疏伐作业区
			樟树	0%	
			栎类	0%	
			其他	0%	
			合计	100%	
01147	1.1	01147	杉木	100%	疏伐作业区
			樟树	0%	
			栎类	0%	
			其他	0%	
			合计	100%	
01148	1.1	01148	杉木	100%	疏伐作业区
			樟树	0%	
			栎类	0%	
			其他	0%	
			合计	100%	
01149	1.1	01149	杉木	100%	疏伐作业区
			樟树	0%	
			栎类	0%	
			其他	0%	
			合计	100%	
01150	1.1	01150	杉木	100%	疏伐作业区
			樟树	0%	
			栎类	0%	
			其他	0%	
			合计	100%	
01151	1.1	01151	杉木	100%	疏伐作业区
			樟树	0%	
			栎类	0%	
			其他	0%	
			合计	100%	
01152	1.1	01152	杉木	100%	疏伐作业区
			樟树	0%	
			栎类	0%	
			其他	0%	
			合计	100%	
01153	1.1	01153	杉木	100%	疏伐作业区
			樟树	0%	
			栎类	0%	
			其他	0%	
			合计	100%	
01154	1.1	01154	杉木	100%	疏伐作业区
			樟树	0%	
			栎类	0%	
			其他	0%	
			合计	100%	
01155	1.1	01155	杉木	100%	疏伐作业区
			樟树	0%	
			栎类	0%	
			其他	0%	
			合计	100%	
01156	1.1	01156	杉木	100%	疏伐作业区
			樟树	0%	
			栎类	0%	
			其他	0%	
			合计	100%	
01157	1.1	01157	杉木	100%	疏伐作业区
			樟树	0%	
			栎类	0%	
			其他	0%	
			合计	100%	
01158	1.1	01158	杉木	100%	疏伐作业区
			樟树	0%	
			栎类	0%	
			其他	0%	
			合计	100%	
01159	1.1	01159	杉木	100%	疏伐作业区
			樟树	0%	
			栎类	0%	
			其他	0%	
			合计	100%	
01160	1.1	01160	杉木	100%	疏伐作业区
			樟树	0%	
			栎类	0%	
			其他	0%	
			合计	100%	

上海本居林业设计有限公司 Benju Forestry	项目号	设计人	审核人	专业	作业设计	专业	日期	2022	设计	上海市崇明区林业站	
				设计	顾正玲	审核	施勤	比例	1:2000	工程	2022年崇明区公益林抚育项目
				审核	施勤	日期	01-01-26			图例	港西镇-新港村抚育地块现状调查分区图二十七



2022年崇明区公益林分区项目 港西镇现状调查表 新港村

小班号	小班面积 (亩)	树种组成			小班内现状公益林 (具体树种、规格及株数 详见附表)		
		名称	规格	株数			
01299	0.1	杉木	φ12-15	23	现状公益林, 树种组成: 杉木		
			φ15-20	75			
			φ22-25	13			
		阔叶	φ11-15	2			
			φ15-20	2			
			φ15-20	25			
01300	0.6	杉木	φ12-15	13	现状公益林, 树种组成: 杉木, 阔叶 树种规格: φ11-15, φ15-20, φ22-25		
			φ15-20	13			
			φ18-20	15			
			φ20-22	36			
			φ22-25	48			
			φ25-30	36			
		阔叶	φ11-15	152			
			φ12-15	113			
			φ15-20	22			
			φ15-20	7			
			杉木	φ12-15		38	现状公益林, 树种组成:
				φ15-20		51	
φ18-20	31						
01301	3.0	杉木	φ22-25	28			
			φ25-30	28			
			φ28-30	28			
		阔叶	φ12-15	7			
01302	1.2	阔叶	φ12-15	27	现状公益林, 树种组成:		
			φ15-20	27			
			φ18-20	27			
			φ22-25	93			
			φ25-30	74			
			φ28-30	57			
01303	4.0	阔叶	φ12-15	11	现状公益林, 树种组成:		
			φ15-20	11			
			φ18-20	11			
			φ22-25	11			
			φ25-30	11			
01304	4.0	阔叶	φ12-15	10	现状公益林, 树种组成:		
			φ15-20	10			
			φ18-20	10			
			φ22-25	10			
01305	6.3	阔叶	φ12-15	48	现状公益林, 树种组成:		
			φ15-20	48			
			φ18-20	48			
			φ22-25	48			
			φ25-30	48			
			φ28-30	48			
			φ32-35	48			
			φ35-40	48			
			φ40-45	48			
			φ45-50	48			
01306	0.0	阔叶	φ12-15	15	现状公益林, 树种组成:		
			φ15-20	15			
01307	0.0	阔叶	φ12-15	15	现状公益林, 树种组成:		
			φ15-20	15			
			φ18-20	15			
			φ22-25	15			

上海崇明林业设计有限公司 Benju Forestry	项目号	设计日期	编制	审核	批准	日期	比例	图例	说明
			俞正玲	施勤			1:2000		上海市崇明区林业站
			施勤	施勤					2022年崇明区公益林抚育项目
									港西镇-新港村抚育地块现状调查分区图二十八



2022年崇明区公益林抚育项目 港西镇新港村抚育区图二十九

小班号	小班面积 (亩)	小班名称	规划面积		实际面积	小班所属林分及说明 (含林种、树种、林龄、林分质量等)
			林种	林龄		
01251	11.1	中雅名苑	杉木	15-20	11	中雅名苑, 林分质量中等
			杉木	20-25	11	
			杉木	25-30	11	
			杉木	30-35	11	
			杉木	35-40	11	
			杉木	40-45	11	
			杉木	45-50	11	
			杉木	50-55	11	
			杉木	55-60	11	
			杉木	60-65	11	
			杉木	65-70	11	
			杉木	70-75	11	
			杉木	75-80	11	
			杉木	80-85	11	
			杉木	85-90	11	
01252	0.8	中雅名苑	杉木	10-15	0.8	中雅名苑, 林分质量中等
			杉木	15-20	0.8	
			杉木	20-25	0.8	
01253	0.8	中雅名苑	杉木	10-15	0.8	中雅名苑, 林分质量中等
			杉木	15-20	0.8	
			杉木	20-25	0.8	
			杉木	25-30	0.8	
			杉木	30-35	0.8	
01254	0.8	中雅名苑	杉木	10-15	0.8	中雅名苑, 林分质量中等
			杉木	15-20	0.8	
			杉木	20-25	0.8	
			杉木	25-30	0.8	
			杉木	30-35	0.8	
01255	0.8	中雅名苑	杉木	10-15	0.8	中雅名苑, 林分质量中等
			杉木	15-20	0.8	
			杉木	20-25	0.8	
			杉木	25-30	0.8	
			杉木	30-35	0.8	
01256	0.8	中雅名苑	杉木	10-15	0.8	中雅名苑, 林分质量中等
			杉木	15-20	0.8	
			杉木	20-25	0.8	
01257	0.8	中雅名苑	杉木	10-15	0.8	中雅名苑, 林分质量中等
			杉木	15-20	0.8	
			杉木	20-25	0.8	
01258	0.8	中雅名苑	杉木	10-15	0.8	中雅名苑, 林分质量中等
			杉木	15-20	0.8	
			杉木	20-25	0.8	
01259	0.8	中雅名苑	杉木	10-15	0.8	中雅名苑, 林分质量中等
			杉木	15-20	0.8	
			杉木	20-25	0.8	
01260	0.8	中雅名苑	杉木	10-15	0.8	中雅名苑, 林分质量中等
			杉木	15-20	0.8	
			杉木	20-25	0.8	
01261	0.8	中雅名苑	杉木	10-15	0.8	中雅名苑, 林分质量中等
			杉木	15-20	0.8	
			杉木	20-25	0.8	
01262	0.8	中雅名苑	杉木	10-15	0.8	中雅名苑, 林分质量中等
			杉木	15-20	0.8	
			杉木	20-25	0.8	
01263	0.8	中雅名苑	杉木	10-15	0.8	中雅名苑, 林分质量中等
			杉木	15-20	0.8	
			杉木	20-25	0.8	
01264	0.8	中雅名苑	杉木	10-15	0.8	中雅名苑, 林分质量中等
			杉木	15-20	0.8	
			杉木	20-25	0.8	
01265	0.8	中雅名苑	杉木	10-15	0.8	中雅名苑, 林分质量中等
			杉木	15-20	0.8	
			杉木	20-25	0.8	
01266	0.8	中雅名苑	杉木	10-15	0.8	中雅名苑, 林分质量中等
			杉木	15-20	0.8	
			杉木	20-25	0.8	
01267	0.8	中雅名苑	杉木	10-15	0.8	中雅名苑, 林分质量中等
			杉木	15-20	0.8	
			杉木	20-25	0.8	
01268	0.8	中雅名苑	杉木	10-15	0.8	中雅名苑, 林分质量中等
			杉木	15-20	0.8	
			杉木	20-25	0.8	
01269	0.8	中雅名苑	杉木	10-15	0.8	中雅名苑, 林分质量中等
			杉木	15-20	0.8	
			杉木	20-25	0.8	
01270	0.8	中雅名苑	杉木	10-15	0.8	中雅名苑, 林分质量中等
			杉木	15-20	0.8	
			杉木	20-25	0.8	
01271	0.8	中雅名苑	杉木	10-15	0.8	中雅名苑, 林分质量中等
			杉木	15-20	0.8	
			杉木	20-25	0.8	
01272	0.8	中雅名苑	杉木	10-15	0.8	中雅名苑, 林分质量中等
			杉木	15-20	0.8	
			杉木	20-25	0.8	
01273	0.8	中雅名苑	杉木	10-15	0.8	中雅名苑, 林分质量中等
			杉木	15-20	0.8	
			杉木	20-25	0.8	
01274	0.8	中雅名苑	杉木	10-15	0.8	中雅名苑, 林分质量中等
			杉木	15-20	0.8	
			杉木	20-25	0.8	
01275	0.8	中雅名苑	杉木	10-15	0.8	中雅名苑, 林分质量中等
			杉木	15-20	0.8	
			杉木	20-25	0.8	
01276	0.8	中雅名苑	杉木	10-15	0.8	中雅名苑, 林分质量中等
			杉木	15-20	0.8	
			杉木	20-25	0.8	
01277	0.8	中雅名苑	杉木	10-15	0.8	中雅名苑, 林分质量中等
			杉木	15-20	0.8	
			杉木	20-25	0.8	
01278	0.8	中雅名苑	杉木	10-15	0.8	中雅名苑, 林分质量中等
			杉木	15-20	0.8	
			杉木	20-25	0.8	
01279	0.8	中雅名苑	杉木	10-15	0.8	中雅名苑, 林分质量中等
			杉木	15-20	0.8	
			杉木	20-25	0.8	
01280	0.8	中雅名苑	杉木	10-15	0.8	中雅名苑, 林分质量中等
			杉木	15-20	0.8	
			杉木	20-25	0.8	

上海崇明林业设计有限公司 Chongming Forestry Design Institute	项目号	设计日期	设计单位	设计人	设计日期	设计比例	设计说明	设计日期	设计比例	设计说明
				顾正琦	2022	1:2000	上海市崇明区林业站			
				顾正琦	2022	1:2000	上海市崇明区林业站			



2022年崇明区公益林抚育项目-陆西镇陆西村

小班号	小班面积 (亩)	小班信息			小班所属林分及小班名称 (小班号、小班名称及小班类型)
		名称	规格	实际面积	
01181	1.00	杉木	01-20	1.00	陆西镇
		杉木	01-20	1.00	
		杉木	01-20	1.00	
01182	0.50	杉木	01-20	0.50	陆西镇-新港村
		杉木	01-20	0.50	
		杉木	01-20	0.50	
01183	0.50	杉木	01-20	0.50	陆西镇-新港村
		杉木	01-20	0.50	
		杉木	01-20	0.50	
01184	0.50	杉木	01-20	0.50	陆西镇-新港村
		杉木	01-20	0.50	
		杉木	01-20	0.50	
01185	0.50	杉木	01-20	0.50	陆西镇-新港村
		杉木	01-20	0.50	
		杉木	01-20	0.50	
01186	0.50	杉木	01-20	0.50	陆西镇-新港村
		杉木	01-20	0.50	
		杉木	01-20	0.50	
01187	0.50	杉木	01-20	0.50	陆西镇-新港村
		杉木	01-20	0.50	
		杉木	01-20	0.50	
01188	0.50	杉木	01-20	0.50	陆西镇-新港村
		杉木	01-20	0.50	
		杉木	01-20	0.50	
01189	0.50	杉木	01-20	0.50	陆西镇-新港村
		杉木	01-20	0.50	
		杉木	01-20	0.50	
01190	0.50	杉木	01-20	0.50	陆西镇-新港村
		杉木	01-20	0.50	
		杉木	01-20	0.50	
01191	0.50	杉木	01-20	0.50	陆西镇-新港村
		杉木	01-20	0.50	
		杉木	01-20	0.50	
01192	0.50	杉木	01-20	0.50	陆西镇-新港村
		杉木	01-20	0.50	
		杉木	01-20	0.50	
01193	0.50	杉木	01-20	0.50	陆西镇-新港村
		杉木	01-20	0.50	
		杉木	01-20	0.50	
01194	0.50	杉木	01-20	0.50	陆西镇-新港村
		杉木	01-20	0.50	
		杉木	01-20	0.50	
01195	0.50	杉木	01-20	0.50	陆西镇-新港村
		杉木	01-20	0.50	
		杉木	01-20	0.50	
01196	0.50	杉木	01-20	0.50	陆西镇-新港村
		杉木	01-20	0.50	
		杉木	01-20	0.50	
01197	0.50	杉木	01-20	0.50	陆西镇-新港村
		杉木	01-20	0.50	
		杉木	01-20	0.50	
01198	0.50	杉木	01-20	0.50	陆西镇-新港村
		杉木	01-20	0.50	
		杉木	01-20	0.50	
01199	0.50	杉木	01-20	0.50	陆西镇-新港村
		杉木	01-20	0.50	
		杉木	01-20	0.50	
01200	0.50	杉木	01-20	0.50	陆西镇-新港村
		杉木	01-20	0.50	
		杉木	01-20	0.50	
01201	0.50	杉木	01-20	0.50	陆西镇-新港村
		杉木	01-20	0.50	
		杉木	01-20	0.50	
01202	0.50	杉木	01-20	0.50	陆西镇-新港村
		杉木	01-20	0.50	
		杉木	01-20	0.50	
01203	0.50	杉木	01-20	0.50	陆西镇-新港村
		杉木	01-20	0.50	
		杉木	01-20	0.50	
01204	0.50	杉木	01-20	0.50	陆西镇-新港村
		杉木	01-20	0.50	
		杉木	01-20	0.50	
01205	0.50	杉木	01-20	0.50	陆西镇-新港村
		杉木	01-20	0.50	
		杉木	01-20	0.50	
01206	0.50	杉木	01-20	0.50	陆西镇-新港村
		杉木	01-20	0.50	
		杉木	01-20	0.50	
01207	0.50	杉木	01-20	0.50	陆西镇-新港村
		杉木	01-20	0.50	
		杉木	01-20	0.50	
01208	0.50	杉木	01-20	0.50	陆西镇-新港村
		杉木	01-20	0.50	
		杉木	01-20	0.50	
01209	0.50	杉木	01-20	0.50	陆西镇-新港村
		杉木	01-20	0.50	
		杉木	01-20	0.50	
01210	0.50	杉木	01-20	0.50	陆西镇-新港村
		杉木	01-20	0.50	
		杉木	01-20	0.50	
01211	0.50	杉木	01-20	0.50	陆西镇-新港村
		杉木	01-20	0.50	
		杉木	01-20	0.50	
01212	0.50	杉木	01-20	0.50	陆西镇-新港村
		杉木	01-20	0.50	
		杉木	01-20	0.50	
01213	0.50	杉木	01-20	0.50	陆西镇-新港村
		杉木	01-20	0.50	
		杉木	01-20	0.50	
01214	0.50	杉木	01-20	0.50	陆西镇-新港村
		杉木	01-20	0.50	
		杉木	01-20	0.50	
01215	0.50	杉木	01-20	0.50	陆西镇-新港村
		杉木	01-20	0.50	
		杉木	01-20	0.50	
01216	0.50	杉木	01-20	0.50	陆西镇-新港村
		杉木	01-20	0.50	
		杉木	01-20	0.50	
01217	0.50	杉木	01-20	0.50	陆西镇-新港村
		杉木	01-20	0.50	
		杉木	01-20	0.50	
01218	0.50	杉木	01-20	0.50	陆西镇-新港村
		杉木	01-20	0.50	
		杉木	01-20	0.50	
01219	0.50	杉木	01-20	0.50	陆西镇-新港村
		杉木	01-20	0.50	
		杉木	01-20	0.50	
01220	0.50	杉木	01-20	0.50	陆西镇-新港村
		杉木	01-20	0.50	
		杉木	01-20	0.50	
01221	0.50	杉木	01-20	0.50	陆西镇-新港村
		杉木	01-20	0.50	
		杉木	01-20	0.50	
01222	0.50	杉木	01-20	0.50	陆西镇-新港村
		杉木	01-20	0.50	
		杉木	01-20	0.50	
01223	0.50	杉木	01-20	0.50	陆西镇-新港村
		杉木	01-20	0.50	
		杉木	01-20	0.50	
01224	0.50	杉木	01-20	0.50	陆西镇-新港村
		杉木	01-20	0.50	
		杉木	01-20	0.50	
01225	0.50	杉木	01-20	0.50	陆西镇-新港村
		杉木	01-20	0.50	
		杉木	01-20	0.50	

 上海崇明林业设计有限公司 Benju Forestry	项目号	设计人	审核人	作业设计	审定	日期	2022	设计	上海市崇明区林业站
				文字	文字	比例	1:2000	工程	2022年崇明区公益林抚育项目
				审核	审核	日期		制图	陆西镇-新港村抚育地块现状调查分区图三十





2022年崇明区公益林抚育项目一期实施现状图(分图三十二)

小班号	小班面积 (亩)	树种组成		树种考核量及高木 (乔木的立木总株数按 作业设计)
		名称	株数	
01160	8.1	青冈	100	青冈 100株 杉木 100株 樟树 100株 栎类 100株
		杉木	100	
		樟树	100	
		栎类	100	
01180	1.0	青冈	100	青冈 100株 杉木 100株
		杉木	100	
01181	3.6	青冈	100	青冈 100株 杉木 100株
		杉木	100	
01178	0.222	青冈	100	青冈 100株 杉木 100株
		杉木	100	
01200	0.200	青冈	100	青冈 100株 杉木 100株
		杉木	100	
01201	3.6	青冈	100	青冈 100株 杉木 100株
		杉木	100	
01202	3.6	青冈	100	青冈 100株 杉木 100株
		杉木	100	
01203	3.6	青冈	100	青冈 100株 杉木 100株
		杉木	100	
01204	3.6	青冈	100	青冈 100株 杉木 100株
		杉木	100	
01205	3.6	青冈	100	青冈 100株 杉木 100株
		杉木	100	
01206	3.6	青冈	100	青冈 100株 杉木 100株
		杉木	100	
01207	3.6	青冈	100	青冈 100株 杉木 100株
		杉木	100	
01208	3.6	青冈	100	青冈 100株 杉木 100株
		杉木	100	
01209	3.6	青冈	100	青冈 100株 杉木 100株
		杉木	100	
01210	3.6	青冈	100	青冈 100株 杉木 100株
		杉木	100	
01211	3.6	青冈	100	青冈 100株 杉木 100株
		杉木	100	
01212	3.6	青冈	100	青冈 100株 杉木 100株
		杉木	100	
01213	3.6	青冈	100	青冈 100株 杉木 100株
		杉木	100	
01214	3.6	青冈	100	青冈 100株 杉木 100株
		杉木	100	
01215	3.6	青冈	100	青冈 100株 杉木 100株
		杉木	100	
01216	3.6	青冈	100	青冈 100株 杉木 100株
		杉木	100	
01217	3.6	青冈	100	青冈 100株 杉木 100株
		杉木	100	
01218	3.6	青冈	100	青冈 100株 杉木 100株
		杉木	100	
01219	3.6	青冈	100	青冈 100株 杉木 100株
		杉木	100	
01220	3.6	青冈	100	青冈 100株 杉木 100株
		杉木	100	
01221	3.6	青冈	100	青冈 100株 杉木 100株
		杉木	100	
01222	3.6	青冈	100	青冈 100株 杉木 100株
		杉木	100	
01223	3.6	青冈	100	青冈 100株 杉木 100株
		杉木	100	
01224	3.6	青冈	100	青冈 100株 杉木 100株
		杉木	100	
01225	3.6	青冈	100	青冈 100株 杉木 100株
		杉木	100	
01226	3.6	青冈	100	青冈 100株 杉木 100株
		杉木	100	
01227	3.6	青冈	100	青冈 100株 杉木 100株
		杉木	100	
01228	3.6	青冈	100	青冈 100株 杉木 100株
		杉木	100	
01229	3.6	青冈	100	青冈 100株 杉木 100株
		杉木	100	
01230	3.6	青冈	100	青冈 100株 杉木 100株
		杉木	100	
01231	3.6	青冈	100	青冈 100株 杉木 100株
		杉木	100	
01232	3.6	青冈	100	青冈 100株 杉木 100株
		杉木	100	
01233	3.6	青冈	100	青冈 100株 杉木 100株
		杉木	100	
01234	3.6	青冈	100	青冈 100株 杉木 100株
		杉木	100	
01235	3.6	青冈	100	青冈 100株 杉木 100株
		杉木	100	
01236	3.6	青冈	100	青冈 100株 杉木 100株
		杉木	100	
01237	3.6	青冈	100	青冈 100株 杉木 100株
		杉木	100	
01238	3.6	青冈	100	青冈 100株 杉木 100株
		杉木	100	
01239	3.6	青冈	100	青冈 100株 杉木 100株
		杉木	100	
01240	3.6	青冈	100	青冈 100株 杉木 100株
		杉木	100	
01241	3.6	青冈	100	青冈 100株 杉木 100株
		杉木	100	
01242	3.6	青冈	100	青冈 100株 杉木 100株
		杉木	100	
01243	3.6	青冈	100	青冈 100株 杉木 100株
		杉木	100	
01244	3.6	青冈	100	青冈 100株 杉木 100株
		杉木	100	
01245	3.6	青冈	100	青冈 100株 杉木 100株
		杉木	100	
01246	3.6	青冈	100	青冈 100株 杉木 100株
		杉木	100	
01247	3.6	青冈	100	青冈 100株 杉木 100株
		杉木	100	
01248	3.6	青冈	100	青冈 100株 杉木 100株
		杉木	100	
01249	3.6	青冈	100	青冈 100株 杉木 100株
		杉木	100	
01250	3.6	青冈	100	青冈 100株 杉木 100株
		杉木	100	

上海崇明区林业设计有限公司 Benju Forestry	项目号	设计人	审核人	作业设计	专业	日期	2022	设计单位	上海市崇明区林业站
				设计	林业	日期	1:2000	项目编号	2022年崇明区公益林抚育项目
				设计	林业	日期	01-01-31	项目编号	港西镇-新港村抚育地块现状调查分区图三十二



2022年崇明区公益林培育项目 港西镇现状调查表 新港村

小班号	小班面积 (亩)	树种组成			备注(调查种类及数量 (大样方工具类及作业 设计表))
		名称	规格	数量(株)	
11103	35.8	樟	4.5-10	20	公益林小班, 新村委项目 调查样方数据
		樟	4.5-10	20	
		樟	4.5-10	10	
		樟	4.5-10	10	
		樟	4.5-10	10	
11104	35.8	樟	4.5-10	10	公益林小班
		樟	4.5-10	10	
		樟	4.5-10	10	
		樟	4.5-10	10	
		樟	4.5-10	10	
11105	35.8	樟	4.5-10	10	公益林小班
		樟	4.5-10	10	
		樟	4.5-10	10	
		樟	4.5-10	10	
		樟	4.5-10	10	
11106	35.8	樟	4.5-10	10	公益林小班
		樟	4.5-10	10	
		樟	4.5-10	10	
		樟	4.5-10	10	
		樟	4.5-10	10	
11107	35.8	樟	4.5-10	10	公益林小班
		樟	4.5-10	10	
		樟	4.5-10	10	
		樟	4.5-10	10	
		樟	4.5-10	10	
11108	35.8	樟	4.5-10	10	公益林小班
		樟	4.5-10	10	
		樟	4.5-10	10	
		樟	4.5-10	10	
		樟	4.5-10	10	
11109	35.8	樟	4.5-10	10	公益林小班
		樟	4.5-10	10	
		樟	4.5-10	10	
		樟	4.5-10	10	
		樟	4.5-10	10	
11110	35.8	樟	4.5-10	10	公益林小班
		樟	4.5-10	10	
		樟	4.5-10	10	
		樟	4.5-10	10	
		樟	4.5-10	10	
11111	35.8	樟	4.5-10	10	公益林小班
		樟	4.5-10	10	
		樟	4.5-10	10	
		樟	4.5-10	10	
		樟	4.5-10	10	
11112	35.8	樟	4.5-10	10	公益林小班
		樟	4.5-10	10	
		樟	4.5-10	10	
		樟	4.5-10	10	
		樟	4.5-10	10	
11113	35.8	樟	4.5-10	10	公益林小班
		樟	4.5-10	10	
		樟	4.5-10	10	
		樟	4.5-10	10	
		樟	4.5-10	10	
11114	35.8	樟	4.5-10	10	公益林小班
		樟	4.5-10	10	
		樟	4.5-10	10	
		樟	4.5-10	10	
		樟	4.5-10	10	
11115	35.8	樟	4.5-10	10	公益林小班
		樟	4.5-10	10	
		樟	4.5-10	10	
		樟	4.5-10	10	
		樟	4.5-10	10	
11116	35.8	樟	4.5-10	10	公益林小班
		樟	4.5-10	10	
		樟	4.5-10	10	
		樟	4.5-10	10	
		樟	4.5-10	10	
11117	35.8	樟	4.5-10	10	公益林小班
		樟	4.5-10	10	
		樟	4.5-10	10	
		樟	4.5-10	10	
		樟	4.5-10	10	
11118	35.8	樟	4.5-10	10	公益林小班
		樟	4.5-10	10	
		樟	4.5-10	10	
		樟	4.5-10	10	
		樟	4.5-10	10	
11119	35.8	樟	4.5-10	10	公益林小班
		樟	4.5-10	10	
		樟	4.5-10	10	
		樟	4.5-10	10	
		樟	4.5-10	10	
11120	35.8	樟	4.5-10	10	公益林小班
		樟	4.5-10	10	
		樟	4.5-10	10	
		樟	4.5-10	10	
		樟	4.5-10	10	

上海崇明林业设计有限公司 Benju Forestry	项目号	设计人	审核人	日期	2022	比例	1:1000	图例	上海市崇明区林业站
	作业设计	文字	版面	日期	2022	比例	1:1000	图例	2022年崇明区公益林抚育项目
	文字	版面	日期	2022	比例	1:1000	图例	港西镇-新港村抚育地块现状调查分区图三十三	



2022年崇明区公益林抚育项目--港西镇现状调查表--新港村

小班号	小班面积 (亩)	树种组成			现场考察结果及意见 (具体施工见图纸及作 业设计表)
		名称	规格	实际数量	
01098	7.5	苦槠	φ10-12	197	伐白栎、广玉兰;
			φ10-2	90	
			φ12-15	54	
		广玉兰	枯死	143	
			φ10-12	396	
φ15-8	78				
01087	2.8	女贞	φ12-15	187	伐女贞;
		枯死		3	
01078	1.7	慈孝竹		1.7亩	全伐后按面积补植;
01133	2.7	樟树	φ8-10	98	樟树基本处于濒死状态,全 伐后核面积补植;伐重阳 木;
			枯死	53	
		重阳木	φ12-15	63	
			φ15-18	91	
01152	2.3	香樟	φ12-15	27	伐香樟;
			φ15-8	22	
			φ18-20	65	
			φ22-25	11	
			枯死	15	
01148	3.1	香樟	φ8-10	78	伐香樟;
			φ15-8	7	
			φ18-20	137	
			枯死	3	
01140	3.0	乌桕	φ12-15	7	
		桂花	P2.0	418株	
01077	3.7	紫玉兰	φ6以下	137	伐紫玉兰伐、重阳木;补植 10株;
			φ8-10	27	
			φ12-15	81	
			φ18-20	47	
		桂花	P2.0	42株	
01067	1.2	慈孝竹		1.2亩	全伐后按面积补植
01030	1.4	千楸	φ18-20	26	伐香樟、重阳木、桂花;幼 子竹保持不动;补植10株;
			φ10-2	76	
		苦槠	φ12-15	51	
			φ15-20	28	
		重阳木	枯死	2	
			桂花	P2.0	
		慈孝竹	枯死	3株	
				1.3亩	



上海本居林业股份有限公司  
Benju Forestry

日期

设计人

审核

作业设计

审定

盖章

日期

2022

比例

1:2000

图例

上海市崇明区林业站

工程

2022年崇明区公益林抚育项目

图号

港西镇-新港村抚育地块现状调查分区图三十四





 上海本菊林业设计咨询有限公司 Benju Forestry	项目书	设计人	审核人	作业设计	专业	日期	2022	设计单位	上海市崇明区林业站
				设计	林业	2022	1:8000	项目名称	2022年崇明区公益林抚育项目
				审核	林业	2022		图例	港西镇-新港村抚育地块作业设计总图

2022年崇明区公益林抚育项目--港西镇作业设计一览表--新港村



小班号	类型	抚育作业设计									备注	
		间伐(乔木)			割灌		补植			修枝		
		树种	规格	数量	树种	数量	树种	规格	数量(株)	树种		数量(株)
00073	间伐-乔木	女贞	φ8-10 枯死	96 23			栎树	φ4-5	33	香樟等	737	无竹、有挂
		广玉兰	早死	90								
		麻柳	早死	18								
		老杉	φ15-18	13								
00022	间伐	栎树	φ8-10 枯死	26 74					栎树	18		
00091	间伐	栎树	φ10-12 早死	6 10					栎树	229		
00090	间伐-乔木	高松2	早死	110			栎树	φ4-5	24	女贞、广玉兰等	387	无竹、有挂
		栎树	φ8-10 早死	259 5								
		栎树	φ10-12	54								
		栎树	φ6-8	86								
		栎树	φ8-10 早死	16 26								
		栎树	φ12-15	26								
00093	间伐-乔木	广玉兰	早死	290			栎树	φ4-5	189	广玉兰、栎树等	70	无竹、有挂
		栎树	φ12-15	71								
		栎树	φ15-18	5								
		栎树	早死	1								
00050	间伐-乔木	栎树	φ12-15 早死	40 11			栎树	φ4-5	461	栎树、女贞等	442	无竹、有挂
		栎树	φ15-18	16								
		栎树	早死	5								
		栎树	早死	6								
		栎树	φ6-8	20								
		栎树	φ15-18	1								
		栎树	早死	7								
		栎树	φ6-8	51								



项目名称	2022年崇明区公益林抚育项目	设计人	顾正琦	审核人	顾正琦	日期	2022	设计单位	上海市崇明区林业站	
作业设计	作业设计	专业	林业	比例	1:2500	工程名称	2022年崇明区公益林抚育项目			
日期	01-02-02	图号	港西镇-新港村抚育地块作业设计分区图一			图例				

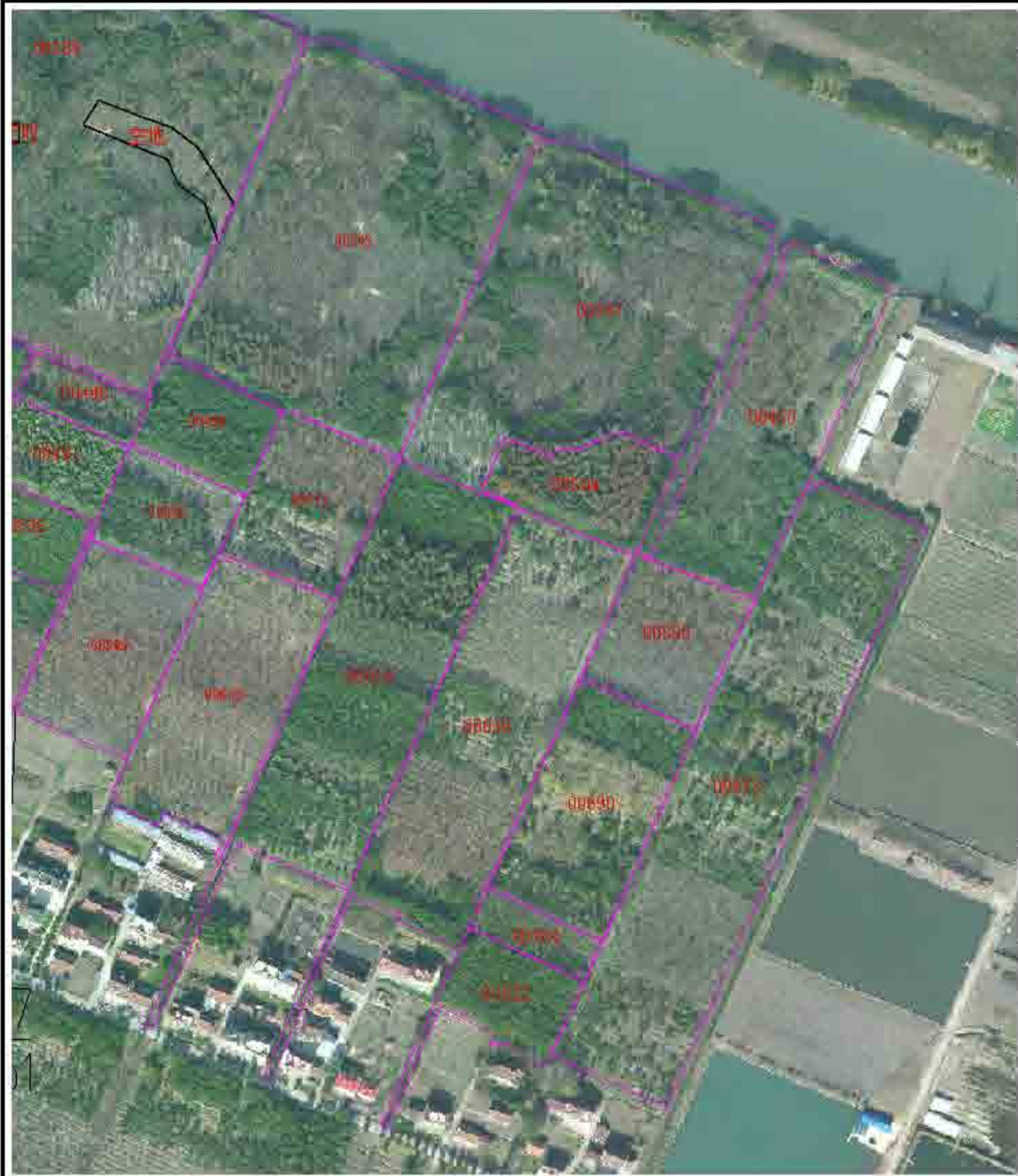

2022年崇明区公益林抚育项目 港西镇作业设计一览表 新港村

小班号	类型	抚育作业设计									备注		
		可伐(乔木)			清理		补植			修枝			
		树种	规格	数量	树种	数量	树种	规格	数量(株)	树种		数量(株)	
00687	阔叶-杂木	杉木	Φ10-8	5			落叶松	Φ10-8	10			1083	乔木依林口 伐, 疏伐等 木
			Φ15-10	29									
			Φ12-8	8									
			Φ12-8	7									
		女贞	Φ10-8	181									
		乌桕	Φ10-12	10									
		广玉兰	Φ10-8	38									
		阔叶	Φ10-8	171									
00688	阔叶	杉木	Φ10-8	26								1077	乔木、阔叶等
			Φ15-10	10									
			Φ15-10	11									
			Φ10-8	23									
		广玉兰	Φ15-10	10									
			Φ10-8	1									
			Φ10-8	2									
			Φ10-8	10									
00689	阔叶-杂木	杉木	Φ10-8	38								1069	广玉兰、阔叶 木
			Φ15-10	10									
			Φ10-8	10									
			Φ10-8	10									
			Φ10-8	10									
			Φ10-8	10									
			Φ10-8	10									
			Φ10-8	10									
00690	阔叶-杂木	女贞	Φ10-8	161			无患子	Φ10-8	100			1284	阔叶、杂木等
			Φ15-10	17									
		阔叶松	Φ10-8	210									
		阔叶	Φ10-8	150									
			Φ10-8	14									
			Φ10-8	10									
			Φ10-8	20									
			Φ10-8	10									



上海本居林业设计有限公司  
Benju Forestry

日期

设计人

审核人

作业设计

审定

日期

日期

2022

比例

1:2500

设计

上海市崇明区林业站

审核

2022年崇明区公益林抚育项目

编制

港西镇-新港村抚育地块作业设计分区图二

2022年崇明区公益林抚育项目 港西设计分区一览表 新港村



小班号	抚育作业设计										备注		
	类型	可伐(乔木)			割灌		补植			修枝			
		树种	规格	数量	材料	数量	树种	规格	数量(株)	材料		数量(株)	
00614	抚育-个班	女贞	φ10-12		20			女贞	φ10	20		乔木林分幼林, 2013年抚育	
			40-6		20								
		栎类	栎类		75								
			栎类		156								
		其他	其他		26								
			其他		10								
		水杉	φ8-10		110								
			φ10-12		45								
			φ10-20		15								
			栎类		18								
		其他	其他		50								
			其他		5								
		水杉	其他		120								
φ10-12			52										
水杉	φ10-16		2										
	栎类		54										
00615	抚育-个班	其他	其他		5						乔木林分幼林, 2013年抚育		
			其他		20								
			其他		15								
00616	抚育-个班	其他	其他		111						乔木林分幼林, 2013年抚育		
			其他		259								
00617	抚育-个班	其他	其他		44						乔木林分幼林, 2013年抚育		
			其他		25								
00618	抚育-个班	其他	其他		20						乔木林分幼林, 2013年抚育		
			其他		20								
00619	抚育-个班	其他	其他		1						乔木林分幼林, 2013年抚育		
			其他		150								
00620	抚育-个班	其他	其他		44						乔木林分幼林, 2013年抚育		
			其他		1								
00621	抚育-个班	其他	其他		29						乔木林分幼林, 2013年抚育		
			其他		1								
00622	抚育-个班	其他	其他		4						乔木林分幼林, 2013年抚育		
			其他		45								
00623	抚育-个班	其他	其他		154						乔木林分幼林, 2013年抚育		
			其他		15								
00624	抚育-个班	其他	其他		25						乔木林分幼林, 2013年抚育		
			其他		5								



项目名称	2022年崇明区公益林抚育项目	设计人	顾正琦	专业	作业设计	日期	2022	审核	上海市崇明区林业站
设计单位	上海本居林业设计有限公司	审核人	顾正琦	日期	2022	比例	1:2000	工程号	2022年崇明区公益林抚育项目
设计日期	2022.01-02-04	审核日期	2022.01-02-04	备注				图号	港西镇-新港村抚育地块作业设计分区图三

2022年崇明区公益林抚育项目 港西镇林业设计一览表 新港村



小班号	类型	抚育作业设计										备注	
		间伐(乔木)			割灌		补植			修枝			
		树种	规格	数量	树种	数量	树种	规格	数量(株)	树种	数量(株)		
00440	间伐	榿木	φ12-15	39						榿木	67		
00181	间伐+补植	榿木	枯死	72			榿木	φ7-5	50	榿木	50	毛竹二亩	
00530	间伐+补植				燕子竹	4.0亩	毛竹	φ4-5	290		0	毛竹三亩	
00501	间伐+补植	榿木	φ12-15	63			榿木	φ4-5	89				女贞、毛竹等
		榿木	φ12-15	15									
		榿木	枯死	3									
		榿木	φ8-8	34									
		榿木	φ12-15	22									
00504	间伐+补植	榿木	枯死	3			榿木	φ4-5	5	榿木	92	毛竹三亩	
00334	间伐	榿木	φ12-15	30						榿木	30		
		榿木	枯死	2									
00180	间伐	榿木	φ8-8	30								榿木、榿木	
		榿木	φ8-8	147									
		榿木	枯死	8									
		榿木	φ12-15	20									
00110	间伐+补植				燕子竹	1.0亩	毛竹	φ4-5	200	榿木、女贞	0	毛竹二亩	
00310	间伐+补植	榿木	枯死	51	毛竹	2	榿木	φ4-5	150				榿木、榿木、榿木、榿木、榿木
		榿木	枯死	2									
		榿木	枯死	50									
		榿木	枯死	1									
		榿木	枯死	2									
00311	间伐	榿木	φ8-8	56						榿木	245		

上海崇明区林业设计有限公司 Benju Forestry	项目号	设计人	审核人	作业设计	日期	2022	设计	上海市崇明区林业站
				设计	日期	1:2500	设计	2022年崇明区公益林抚育项目
				日期	01-02-05		设计	港西镇-新港村抚育地块作业设计分区图四



小班号	抚育作业设计										备注
	间伐(乔木)			割灌		补植			修枝		
	树种	规格	数量	树种	数量	树种	规格	数量(株)	树种	数量(株)	
00052	取木区	枯死	46	红杉	21	无刺楸	胸径	181			合计: 1858株 其中: 乔木 1858株
	抚植	φ12-15	11								
	植杉	φ12-15	11								
	补植	φ12-12	20								
	补植	φ12-14	8								
	白蜡	胸径	50								
	无刺楸	枯死	20								
	无刺楸	胸径	191								
	无刺楸	胸径	10								
	无刺楸	胸径	68								
	无刺楸	胸径	40								
	无刺楸	胸径	30								
	无刺楸	枯死	31								
	无刺楸	胸径	212								
	无刺楸	胸径	32								
	无刺楸	胸径	131								
	无刺楸	胸径	90								
	无刺楸	胸径	25								
无刺楸	胸径	1									
无刺楸	胸径	32									
无刺楸	胸径	10									
无刺楸	胸径	12									

上海崇明区林业设计有限公司 Benju Forestry	项目号	设计人	审核人	作业设计	审定	日期	2022	设计	上海市崇明区林业站
				设计	日期	比例	1:2500	工程	2022年崇明区公益林抚育项目
				审核	日期	日期			图名



2022年崇明区公益林抚育项目 港西镇作业设计一览表 新港村

小孢子	类型	抚育作业设计										备注
		间伐(乔木)			削灌		补植			备注		
		树种	规格	数量	树种	数量	树种	规格	数量(株)	规格	数量(株)	
00128	间伐	栎类	胸径	10								备注: 港西镇新港村
		栎类	胸径	10-15	5							
		栎类	胸径	15-20	1							
		栎类	胸径	20-25	50							
		栎类	胸径	25-30	60							
		栎类	胸径	30-35	2							
		栎类	胸径	35-40	1							
		栎类	胸径	40-45	1							
		栎类	胸径	45-50	1							
		栎类	胸径	50-55	1							
00145	间伐	栎类	胸径	10							备注: 港西镇新港村	
		栎类	胸径	10-15	10							
		栎类	胸径	15-20	10							
		栎类	胸径	20-25	10							
		栎类	胸径	25-30	10							
		栎类	胸径	30-35	10							
		栎类	胸径	35-40	10							
		栎类	胸径	40-45	10							
		栎类	胸径	45-50	10							
		栎类	胸径	50-55	10							
00171	间伐	栎类	胸径	10							备注: 港西镇新港村	
		栎类	胸径	10-15	10							
		栎类	胸径	15-20	10							
		栎类	胸径	20-25	10							
		栎类	胸径	25-30	10							
		栎类	胸径	30-35	10							
		栎类	胸径	35-40	10							
		栎类	胸径	40-45	10							
		栎类	胸径	45-50	10							
		栎类	胸径	50-55	10							

 上海崇明林业设计有限公司 Chongming Forestry Design Institute	项目	设计人	审核人	作业设计	日期	2022	设计	上海市崇明区林业站
				设计	日期	2022	审核	2022年崇明区公益林抚育项目
				审核	日期	01-02-07	制图	港西镇-新港村抚育地块作业设计分区图六

2022年崇明区公益林抚育项目 港西镇作业设计一览表 新港村



小班号	抚育作业设计										备注	
	类型	间伐(乔木)			割草		补植		修枝			
		树种	规格	数量	树种	数量	树种	规格	数量(株)	树种		数量(株)
00205	间伐-乔木	合欢	φ12	10	L160/110	0	0	0	0	0	0	苗木规格101株, 毛竹36株
00189	间伐-乔木	青冈	φ12	2	L160/110	0	0	0	0	0	0	苗木规格275株, 毛竹36株
		栎类	φ12	2								
		水杉	φ12	2								
		白栎	φ12	2								
		女贞	φ12	2								
00210	间伐-乔木	女贞	φ8-10	21	L160/110	0	0	0	0	0	0	苗木规格101株, 毛竹36株
		白栎	φ8-10	11								
		水杉	φ8-10	8								
		栎类	φ8-10	8								
		水杉	φ8-10	8								
		水杉	φ8-10	8								
		水杉	φ8-10	8								
		水杉	φ8-10	8								
		水杉	φ8-10	8								
		水杉	φ8-10	8								
00209	间伐-乔木	女贞	φ12-18	10	水杉等	13	0	水杉	φ4-5	0	0	苗木规格101株, 毛竹36株
00213	间伐-乔木	水杉	φ12-18	18	L160/110	0	0	0	0	0	0	苗木规格160株, 毛竹36株
		女贞	φ12-18	11								
		青冈	φ12-18	11								
00212	间伐-乔木	水杉	φ12-18	11	L160/110	0	0	0	0	0	0	苗木规格160株, 毛竹36株
		栎类	φ12-18	8								
		女贞	φ12-18	5								

上海本居林业设计有限公司 Benju Forestry	项目号	设计人	审核人	作业设计	日期	2022	设计	上海市崇明区林业站
				设计	日期	2022	比例	1:2500
				审核	日期	01-02-08		

港西镇-新港村抚育地块作业设计分区图七



2022年崇明区公益林抚育项目—港西镇作业设计一览表—新港村

抚育作业设计

小班号	类型	间伐(乔木)			割草		下基			修枝	备注
		树种	规格	数量	树种	数量	树种	规格	数量(株)	树种	
00400	乔木	苏杉子	φ12-15	36							
		★栎类	φ12-15	13						苏杉子、栎类	23
		苏杉子	φ12-15	19							
00402	乔木	苏杉子	φ12-15	25							
		苏杉子	φ12-15	2						苏杉子、栎类	2
00295	乔木	山径	φ12-15	30			苏杉子	φ12-15	14		
		苏杉子	φ12-15	30							
		苏杉子	φ12-15	1							
		苏杉子	φ12-15	35							
		苏杉子	φ12-15	2						苏杉子、栎类	2
		苏杉子	φ12-15	1							
		苏杉子	φ12-15	9							
00405	乔木	苏杉子	φ12-15	18							
		苏杉子	φ12-15	13							
		苏杉子	φ12-15	13							
00406	乔木	苏杉子	φ12-15	2			苏杉子	φ12-15	2	苏杉子、栎类	2
00408	乔木	苏杉子	φ12-15	14			苏杉子	φ12-15	24		48
00409	乔木	苏杉子	φ12-15	11			苏杉子	φ12-15	17		
		苏杉子	φ12-15	2						苏杉子、栎类	2
		苏杉子	φ12-15	54			山径	φ12-15	119		
00265	乔木	苏杉子	φ12-15	24							
		苏杉子	φ12-15	5							
		苏杉子	φ12-15	13							
		苏杉子	φ12-15	6						苏杉子、栎类	6
		苏杉子	φ12-15	60							
00299	乔木	苏杉子	φ12-15	123						苏杉子、栎类	123
		苏杉子	φ12-15	2							
		苏杉子	φ12-15	2							
		苏杉子	φ12-15	4							
00299	乔木	苏杉子	φ12-15	7							
		苏杉子	φ12-15	35			苏杉子	φ12-15	114		
		苏杉子	φ12-15	3							
		苏杉子	φ12-15	36						苏杉子、栎类	47
		苏杉子	φ12-15	80							
00401	乔木	苏杉子	φ12-15	7							
		苏杉子	φ12-15	7							



上海本居林业设计有限公司  
Benju Forestry

项目号	01-02-09
设计人	顾正琦
审核人	顾正琦

日期	2022
作业设计	顾正琦
审核	顾正琦

专业	林业
日期	01-02-09

比例	1:2000
图例	上海市崇明区林业站
图名	2022年崇明区公益林抚育项目
图号	港西镇-新港村抚育地块作业设计分区图八



2022年崇明区公益林抚育项目一批四区作业设计 图九--新港村

小班号	抚育作业设计										备注	
	类型	间伐(乔木)			割灌		补植			修枝		
		树种	规格	数量	树种	数量	树种	规格	数量(株)	树种		数量(株)
00200	间伐(乔木)	马褂木	φ7-8	13			马褂木	φ4-5	20			马褂木、女贞等 100 已伐、直植
		女贞	φ5以下	153								
		黄杉	φ5	3								
		马褂木	φ8-10	3								
		黄杉	φ2-5	2								
		黄杉	φ2-5	36								
		黄杉	φ2-5	2								
		黄杉	φ2-5	2								
		黄杉	φ2-5	18								
		黄杉	φ2-5	2								
00201	间伐(乔木)	黄杉	φ5以下	37								黄杉、女贞等 445 已伐、直植
		黄杉	φ5以下	5			黄杉	φ4-5	200			
		黄杉	φ5以下	2								
00178	间伐(乔木)	女贞	φ8-10	49			马褂木	φ4-5	8			女贞 123 已伐、直植
		女贞	φ5-8	23								
00197	间伐(乔木)	黄杉	φ7-8	15								黄杉 50 已伐、直植
		黄杉	φ7-8	12								
00202	间伐(乔木)	女贞	φ8-10	38			黄杉	φ4-5	50			黄杉、女贞等 600 已伐、直植
		黄杉	φ2-5	7								
		黄杉	φ8-10	105								
00203	间伐(乔木)	黄杉	φ5-8	155								黄杉 50 已伐、直植
		黄杉	φ5-8	50								
00204	间伐(乔木)	女贞	φ2-5	18							女贞 100	
00194	间伐(乔木)	黄杉	φ6-8	8								黄杉 30 已伐、直植
		黄杉	φ7-8	19								
00195	间伐(乔木)				黄杉 枯死	0	马褂木	φ4-5	10			黄杉、女贞等 34 黄杉枯死 1株、已伐、直植
00196	间伐(乔木)	女贞	枯死	0			黄杉	φ4-5	0			黄杉、女贞等 25 黄杉枯死 1株、已伐、直植

上海崇明区林业设计有限公司 Benju Forestry	项目号	设计号	日期	作业设计	专业	阶段	日期	2022	设计	上海市崇明区林业站
				设计	设计	设计	比例	1:2000	工程	2022年崇明区公益林抚育项目
				设计	设计	设计	日期	01-02-10	设计	港西镇-新港村抚育地块作业设计分区图九

2022年崇明区公益林抚育项目 港西镇作业设计 一览表 新港村



小班号	抚育作业设计										备注	
	类型	间伐(乔木)			割灌		补植			移植		
		树种	规格	数量	树种	数量	树种	规格	数量(株)	树种		数量(株)
000002	间伐-小径	女贞	4.5-10 12-25	138 3			二白杉	4-5	106			备注: 间伐小径, 二白杉
		栎类	4.5-10	12								
		樟	4.5-10	78								
		榿	4.5-10	55								
		榿	4.5-10	5								
		榿	4.5-10	38								
		榿	4.5-10	19								
000003	间伐-小径	榿	4.5-10	19							备注: 间伐小径	
		榿	4.5-10	3								
000004	间伐-小径	榿	4.5-10	38							备注: 间伐小径	
		榿	4.5-10	100			二白杉	4-5	1			
		榿	4.5-10	7								
000005	间伐-小径	榿	4.5-10	3							备注: 间伐小径	
		榿	4.5-10	3								
		榿	4.5-10	3								
000006	间伐-小径	女贞	4.5-10	18			榿	4-5	216		备注: 间伐小径	
		榿	4.5-10	10								
		榿	4.5-10	19								
000008	间伐-小径	女贞	4.5-10	37			榿	4-5	2		备注: 间伐小径	
		榿	4.5-10	5								
000011	间伐-小径	榿	4.5-10	210			二白杉 (5株)	4-5	382		备注: 间伐小径	
		榿	4.5-10	40								
000017	间伐-小径	女贞	4.5-10	127							备注: 间伐小径	
		榿	4.5-10	70								
		榿	4.5-10	30								
000018	间伐-小径	榿	4.5-10	10			榿	4-5	13		备注: 间伐小径	
		榿	4.5-10	10								
000021	间伐-小径	榿	4.5-10	110			榿	4-5	238		备注: 间伐小径	
		榿	4.5-10	13								
000022	间伐-小径	榿	4.5-10	13			榿	4-5	13		备注: 间伐小径	



项目名称	2022年崇明区公益林抚育项目	设计阶段	作业设计	设计日期	2022	设计单位	上海市崇明区林业站
设计人员	顾正玲	审核	施勤	比例	1:2000	项目编号	2022年崇明区公益林抚育项目
制图	施勤	图例	01-02-11			图幅	港西镇-新港村抚育地块作业设计分区图十



2022年崇明区公益林抚育项目 港西镇作业设计一览表 新港村

小班号	抚育作业设计										备注	
	类单	间伐(乔木)			间伐		补植		修枝			
		材种	规格	数量	材种	数量	材种	规格	数量(株)	材种		数量(株)
00973	间伐- 主伐	杉木	胸径	22			无患子	胸径	22	间伐- 间伐	148	间伐修枝1.2 林: 胸径30 以上
00974	间伐- 主伐										0	间伐修枝1.2 林: 胸径30 以上
00975	间伐- 主伐	杉木	胸径	37						间伐- 间伐	233	
00976	间伐- 主伐	阔叶	胸径	123						间伐- 间伐	154	
		阔叶	胸径	18								
00978	间伐- 主伐	阔叶	胸径	30	间伐- 主伐	30	无患子	胸径	30	间伐- 间伐	266	间伐修枝1.2 林: 胸径30 以上
		阔叶	胸径	3								
		阔叶	胸径	28								
		阔叶	胸径	12								
		阔叶	胸径	9								
		阔叶	胸径	12								
		阔叶	胸径	12								
00979	间伐- 主伐	阔叶	胸径	4					间伐- 间伐	88		
		阔叶	胸径	37								
00803	间伐- 主伐	阔叶	胸径	39			杉木	胸径	39	间伐- 间伐	110	间伐修枝1.2 林: 胸径30 以上
		阔叶	胸径	7								
00933	间伐- 主伐	阔叶	胸径	35					间伐- 间伐	12		
		阔叶	胸径	6								
00926	间伐- 主伐				间伐- 主伐	无患子	胸径	32		0	间伐修枝1.2 林: 胸径30 以上	
00929	间伐- 主伐	阔叶	胸径	241					间伐- 间伐	617		
		阔叶	胸径	25								
00970	间伐- 主伐	阔叶	胸径	93					间伐- 间伐	90		
		阔叶	胸径	18								
00983	间伐- 主伐	阔叶	胸径	17					间伐- 间伐	35		
		阔叶	胸径	17								
		阔叶	胸径	11								
00974	间伐- 主伐	阔叶	胸径	17					间伐- 间伐	136		
		阔叶	胸径	5								
00977	间伐- 主伐	阔叶	胸径	161					间伐- 间伐	90		
00974	间伐- 主伐	阔叶	胸径	21	间伐- 主伐	10	无患子	胸径	10	间伐- 间伐	60	间伐修枝1.2 林: 胸径30 以上

	上海市崇明区林业站 Benju Forestry	项目号	设计号	日期	作业设计	审定	盖章	日期	2022	设计	上海市崇明区林业站
					设计	审核	盖章	日期	11:1500	审核	2022年崇明区公益林抚育项目
					审核	审核	盖章	日期	01-02-12		审核



2022年崇明区公益林抚育项目—港西镇作业设计一览表 新港村

小班号	抚育作业设计											
	类型	间伐(乔木)			疏伐			补植		移植		备注
		树种	规格	数量	树种	数量	树种	规格	数量(株)	树种	数量(株)	
0077	间伐	香樟	φ10-12	73						香樟、朴树	40	
			φ12-15	7								
		含笑	φ12-15	13								
			φ15-18	25								
0080	间伐-乔木	广玉兰	枯死	82			无患子	φ1-5	0			
		榿木	φ12-15	22						榿木、红皮木	5	
			φ15-18	7								
		日本	枯死	6								
0082	间伐-乔木											
0083	间伐-乔木											
0084	间伐-乔木											
0085	间伐-乔木											
0086	间伐-乔木											
0087	间伐-乔木											
0088	间伐-乔木											
0089	间伐-乔木											
0090	间伐-乔木											
0091	间伐-乔木											
0092	间伐-乔木											
0093	间伐-乔木											
0094	间伐-乔木											
0095	间伐-乔木											
0096	间伐-乔木											
0097	间伐-乔木											
0098	间伐-乔木											
0099	间伐-乔木											
0100	间伐-乔木											
0101	间伐-乔木											
0102	间伐-乔木											
0103	间伐-乔木											
0104	间伐-乔木											
0105	间伐-乔木											
0106	间伐-乔木											
0107	间伐-乔木											
0108	间伐-乔木											
0109	间伐-乔木											
0110	间伐-乔木											
0111	间伐-乔木											
0112	间伐-乔木											
0113	间伐-乔木											
0114	间伐-乔木											
0115	间伐-乔木											
0116	间伐-乔木											
0117	间伐-乔木											
0118	间伐-乔木											
0119	间伐-乔木											
0120	间伐-乔木											



项目	设计	日期	2022	设计	上海市崇明区林业站
设计	顾正琦	日期	1:2000	项目	2022年崇明区公益林抚育项目
审核	顾勤	日期		图例	港西镇-新港村抚育地块作业设计分区图十二

2022年崇明区公益林抚育项目 港西镇作业设计一览表 新港村

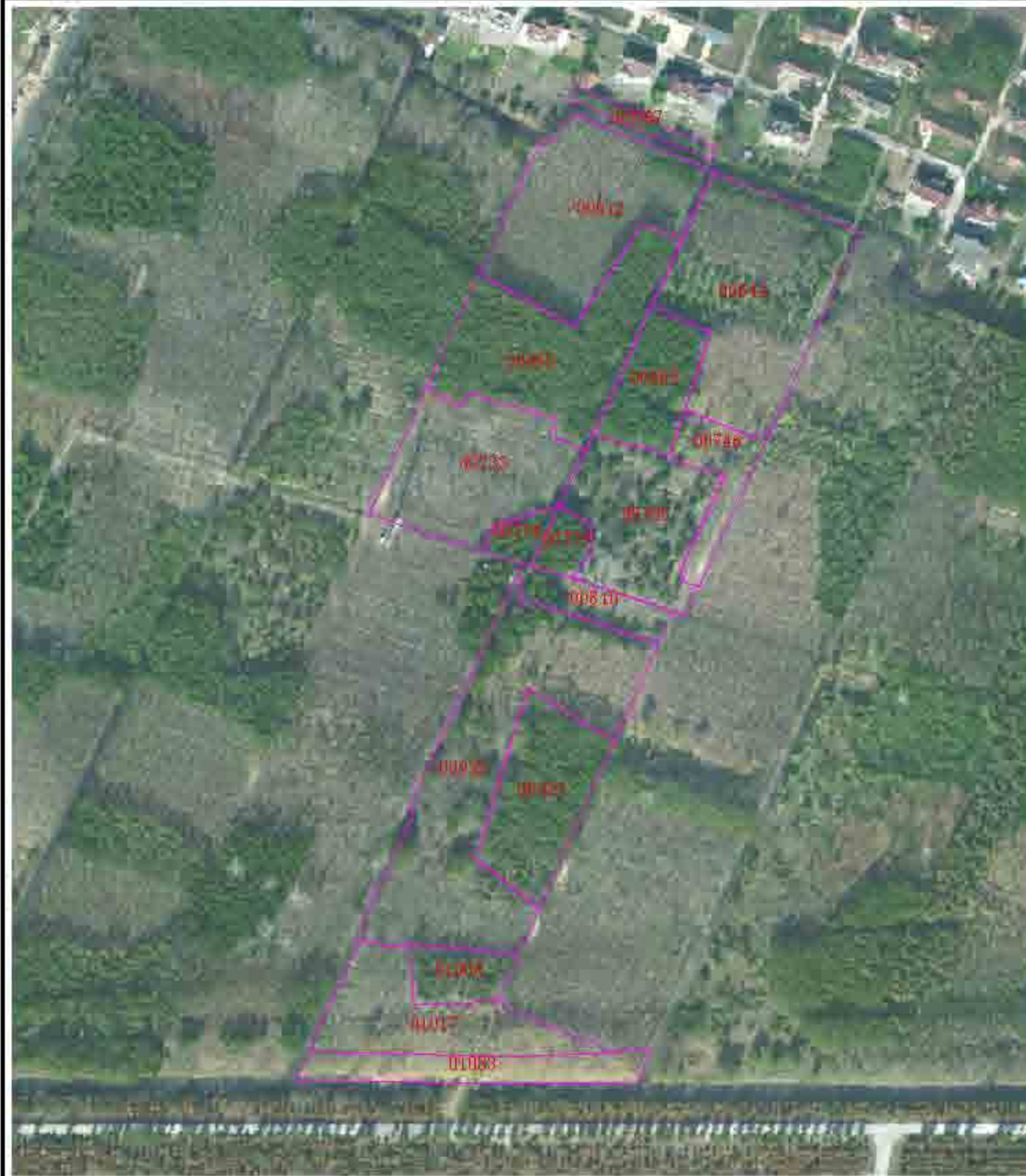

小班号	抚育作业设计											
	类型	间伐(乔木)			疏伐		补植			抚育		备注
		树种	规格	数量	树种	数量	树种	规格	数量(株)	树种	数量(株)	
00653	间伐-疏伐	杉木	φ8-10	60	杉木	φ8-10	φ8-10	60			灌木修枝212株	
	间伐	杉木	φ8-10	28					杉木	104		
			φ8-10	0								
			φ8-10	22								
00642	间伐-补植	杉木	φ8-10	28					杉木	52	灌木修枝212株	
00643	间伐	杉木	φ8-10	3								
00644	间伐	杉木	φ8-10	20								
00710	间伐-补植	杉木	φ8-10	18					杉木	30	杉木修枝	
00763	间伐-补植	杉木	φ8-10	0					杉木	115	杉木修枝	
00779	间伐	杉木	φ8-10	7					杉木	20		
00810	间伐-补植	杉木	φ8-10	7					杉木	10	杉木修枝	
			φ8-10	79								
			φ8-10	8								
			φ8-10	3								
			φ8-10	50								
00923	间伐-补植	杉木	φ8-10	11					杉木	3		
			φ8-10	30								
			φ8-10	4								
			φ8-10	18								
00908	间伐	杉木	φ8-10	7					杉木	78		
00507	间伐	杉木	φ8-10	7							灌木修枝212株	
			φ8-10	11								
			φ8-10	20								
			φ8-10	37								
			φ8-10	10								
			φ8-10	18								
00660	间伐	杉木	φ8-10	38								
			φ8-10	21								
00733	间伐-补植	杉木	φ8-10	36					杉木	26		
			φ8-10	8								
			φ8-10	11								
			φ8-10	60								
00772	间伐	杉木	φ8-10	12								



上海本居林业设计有限公司  
Benju Forestry

项目号

设计人

审核人

作业设计

审定

盖章

日期

2022

比例

1:2000

图例

上海市崇明区林业站

工程号

2022年崇明区公益林抚育项目

图幅号

港西镇-新港村抚育地块作业设计分区图十三

2022年崇明区公益林抚育项目——港西镇作业设计一览表-港港村



小班号	抚育作业设计										备注	
	间伐(乔木)			间疏				补植		修枝		
	类型	树种	规格	数量	树种	数量	树种	规格	数量(株)	树种		数量(株)
00834	间伐	二松	φ12-18	8						二松	100	
		杉木	φ12-18	17								
		杉木	φ12-18	1								
00835	间伐	杉木	φ12	275			杉木	φ12	253		1	杉木
		白栎	φ12	10			白栎	φ12	30			
00836	间伐	杉木	φ12-18	58								
		杉木	φ12-18	12								
		杉木	φ12-18	1								
		杉木	φ12	28								
00837	间伐	杉木	φ12-18	13								
		杉木	φ12	27								
		杉木	φ12	27								
00838	间伐	杉木	φ12-18	5								
		杉木	φ12	15								
00839	间伐	杉木	φ12-18	13								
		杉木	φ12-18	2								
		杉木	φ12	27								
00840	间伐	杉木	φ12	22			杉木	φ12	243			
		杉木	φ12	23								
00841	间伐	杉木	φ12-18	13								
		杉木	φ12	7								
		杉木	φ12-18	2								
00842	间伐	杉木	φ12	19								
		杉木	φ12	2								
00843	间伐	杉木	φ12	19								
		杉木	φ12	2								
00844	间伐	杉木	φ12-18	23								
		杉木	φ12-18	23								
00845	间伐	杉木	φ12-18	23								
		杉木	φ12-18	23								
00846	间伐	杉木	φ12-18	23								
		杉木	φ12-18	23								
00847	间伐	杉木	φ12-18	23								
		杉木	φ12-18	23								
00848	间伐	杉木	φ12-18	23								
		杉木	φ12-18	23								
00849	间伐	杉木	φ12-18	23								
		杉木	φ12-18	23								
00850	间伐	杉木	φ12-18	23								
		杉木	φ12-18	23								
01355	间伐	杉木	φ12-18	23								
		杉木	φ12-18	23								



上海本居林业股份有限公司  
Benju Forestry

项目号	设计人

审核人	作业设计
签字	顾正玲
盖章	顾正玲

审定	盖章
日期	2022
比例	1:2000

图例	说明
01-02-15	

设计	日期
2022	11:2000

上海市崇明区林业站  
2022年崇明区公益林抚育项目  
港西镇-新港村抚育地块作业设计分区图十四

2022年崇明区公益林抚育项目--港西镇作业设计一览表--新港村



抚育作业设计											备注		
小班号	类型	间伐(乔木)			割灌		补植		修枝				
		树种	规格	数量	树种	数量	树种	规格	数量(株)	树种		数量(株)	
00561	间伐 林三	杉木	φ8-10	32			臭牡丹	φ4-5	30			林竹二角地	
		香樟	φ5-8	13									
		青冈	φ5-8	21									
		重瓣木	φ8-10	1									
		山杉	φ7-8	2									
00562	间伐	杉木	φ8-10	25									
00563	间伐	杉木	φ8-10	12									
00564	间伐	香樟	φ5-8	23						香樟	60		
00565	间伐	香樟	φ5-8	3									
		杉木	φ5-8	15							杉木	15	
00566	间伐	杉木	φ5-8	11									
		香樟	φ5-8	10							香樟	65	
		杉木	φ5-8	34									
00567	间伐	杉木	φ5-8	19			臭牡丹	φ4-5	30			林竹一角地	
		香樟	φ5-8	31							白栎、杉木		58
00568	间伐	杉木	φ5-8	27								林竹一角地	
		香樟	φ5-8	14							樟木、杉木		173
00569	间伐	杉木	φ5-8	21									
		香樟	φ5-8	2									
00570	间伐	香樟	φ5-8	2								林竹一角地	
		杉木	φ5-8	2									
		杉木	φ5-8	17									
00571	间伐	杉木	φ5-8	33									
		重瓣木	φ5-8	7									
		杉木	φ5-8	1									
		香樟	φ5-8	1									
		杉木	φ5-8	3									
00572	间伐	杉木	φ5-8	3									
		香樟	φ5-8	2									
00573	间伐	杉木	φ5-8	17									
		杉木	φ5-8	33									
00574	间伐	重瓣木	φ5-8	7								林竹一角地	
		杉木	φ5-8	1									
		香樟	φ5-8	1									
		杉木	φ5-8	3									
		杉木	φ5-8	3									
00575	间伐	杉木	φ5-8	26			臭牡丹	φ4-5	30			林竹一角地	
00576	间伐	杉木	φ5-8	26								林竹一角地	
00577	间伐	杉木	φ5-8	26								林竹一角地	



上海本居林业设计有限公司  
Benju Forestry

项目编号	设计人	审核人	日期	2022	比例	1:2000	图例	上海市崇明区林业站
	顾正琦	施勤	01-02-16					2022年崇明区公益林抚育项目
								港西镇-新港村抚育地块作业设计分区图十五





2022年崇明区公益林抚育项目—港西镇作业设计一览表—新港村

小班号	抚育作业设计										备注		
	类型	间伐(乔木)			割灌			补植				抚植	
		树种	规格	数量	树种	数量	树种	规格	数量(株)	树种		数量(株)	
00955	天伐	香樟	Φ8-10	21							香樟	74	
00961	天伐-补植	榿木	Φ2-15	17			榿木	Φ2-5	10		榿木、香樟	62	天竹二白栎
		榿木	Φ3-15	13									
		榿木	Φ5-15	16									
		榿木	Φ10-15	15									
00962	天伐	榿木	Φ2-15	16			榿木	Φ2-5	1		榿木、香樟	82	天竹二白栎
		榿木	Φ3-15	21									
		榿木	Φ5-15	25									
		榿木	Φ10-15	31									
00963	天伐-补植	榿木	Φ2-15	71	天竹	100					榿木、香樟	84	榿木、香樟
		榿木	Φ3-15	13									
		榿木	Φ5-15	19									
		榿木	Φ10-15	22									
00948	天伐-补植	榿木	Φ2-15	24			榿木	Φ2-5	213		榿木、香樟	133	天竹二白栎
		榿木	Φ3-15	12									
00967	天伐	榿木	Φ2-15	3			榿木	Φ2-5	15		榿木	3	天竹三白栎
00918	天伐	香樟	Φ6-10	22							香樟	111	
		香樟	Φ8-15	3									
00964	天伐-补植	榿木	Φ2-15	13			榿木	Φ2-5	3		榿木	56	天竹二白栎
		榿木	Φ3-15	5									
00965	天伐	榿木	Φ2-15	12							榿木	15	
00956	天伐	榿木	Φ2-15	13							榿木	6	
		榿木	Φ3-15	26			榿木	Φ2-5	21		榿木	144	
00707	天伐-补植	榿木	Φ2-15	12			榿木	Φ2-5	21		榿木	37	天竹三白栎
		榿木	Φ3-15	5									
00770	天伐	榿木	Φ2-15	22			榿木	Φ2-5	218		榿木、香樟	27	天竹二白栎
00949	天伐	香樟	Φ2-15	20							香樟	117	
		香樟	Φ3-15	1									
00980	天伐	榿木	Φ2-15	11							榿木	16	
		榿木	Φ3-15	0									
00953	天伐-补植	榿木	Φ2-15	22			榿木	Φ2-5	277		榿木	3	天竹三白栎
		榿木	Φ3-15	75									



上海本居林业股份有限公司  
Benju Forestry

项目名称	设计人	审核人

编制日期	作业设计	审定	盖章	日期	2022
	顾正琦	顾正琦	顾正琦	日期	11:3000
	顾正琦	顾正琦	01-02-17		

设计单位	上海市崇明区林业站
项目编号	2022年崇明区公益林抚育项目
图幅	港西镇-新港村抚育地块作业设计分区图十六

2022年崇明区公益林抚育项目 港西镇作业设计一览表 新港村

抚育作业设计

小班号	类型	间伐(乔木)			间伐		补植		修枝		备注
		树种	规格	数量	树种	数量	规格	数量(株)	树种	数量(株)	
20021	间伐	毛竹	枯死	90							毛竹三分枝
		青竹	Φ12-15	55							
		青竹	Φ15-18	32							
20024	间伐	青竹	枯死	8							樟树、大榿子
		青竹	Φ12-15	32							
		女贞	Φ12-15	37							
			枯死	0							
			Φ15-18	0							
20060	间伐	青竹	Φ20-25	27					青竹	60	
			枯死	3							
20050	间伐	大榿子	Φ6-8	50					大榿子	104	
			Φ10-15	7							
20022	间伐	青竹	Φ5-10	55					青竹	123	
			Φ12-15	57							
			Φ15-18	30							
			枯死	7							
20020	间伐	大榿子	Φ10-15	40					女贞、大榿子	87	
			Φ16-8	180							
		毛竹	枯死	17							
			Φ10-8	128		毛竹	Φ15	18			
20062	间伐	日本木	Φ4-12	61					日本木、大榿子	104	日本木三分枝
			枯死	20							
20063	间伐	大榿子	Φ6-8	3						43	
			Φ10-15	3							
20045	间伐	女贞	Φ8-10	5					女贞	73	女贞三分枝
20028	间伐	女贞	Φ8-10	1				大榿子	Φ15	50	女贞三分枝
			Φ8-10	35							
			Φ12-15	57							
20013	间伐	青竹	Φ5-15	30					青竹	66	
			枯死	7							
20031	间伐	女贞	Φ12-15	32					女贞	117	
20032	间伐				大榿子、大榿子	大榿子	Φ15	185		0	毛竹三分枝
20010	间伐	大榿子	Φ10-15	73					大榿子	165	
			Φ8-10	183							
			Φ12-15	53							
			枯死	52							



上海崇明区林业设计有限公司 Benju Forestry	项目号	设计人	审核人	作业设计	审定	日期	2022	设计	上海市崇明区林业站
				设计	日期	比例	1:2000	工程	2022年崇明区公益林抚育项目
				审核	日期	日期		图号	港西镇-新港村抚育地块作业设计分区图十七

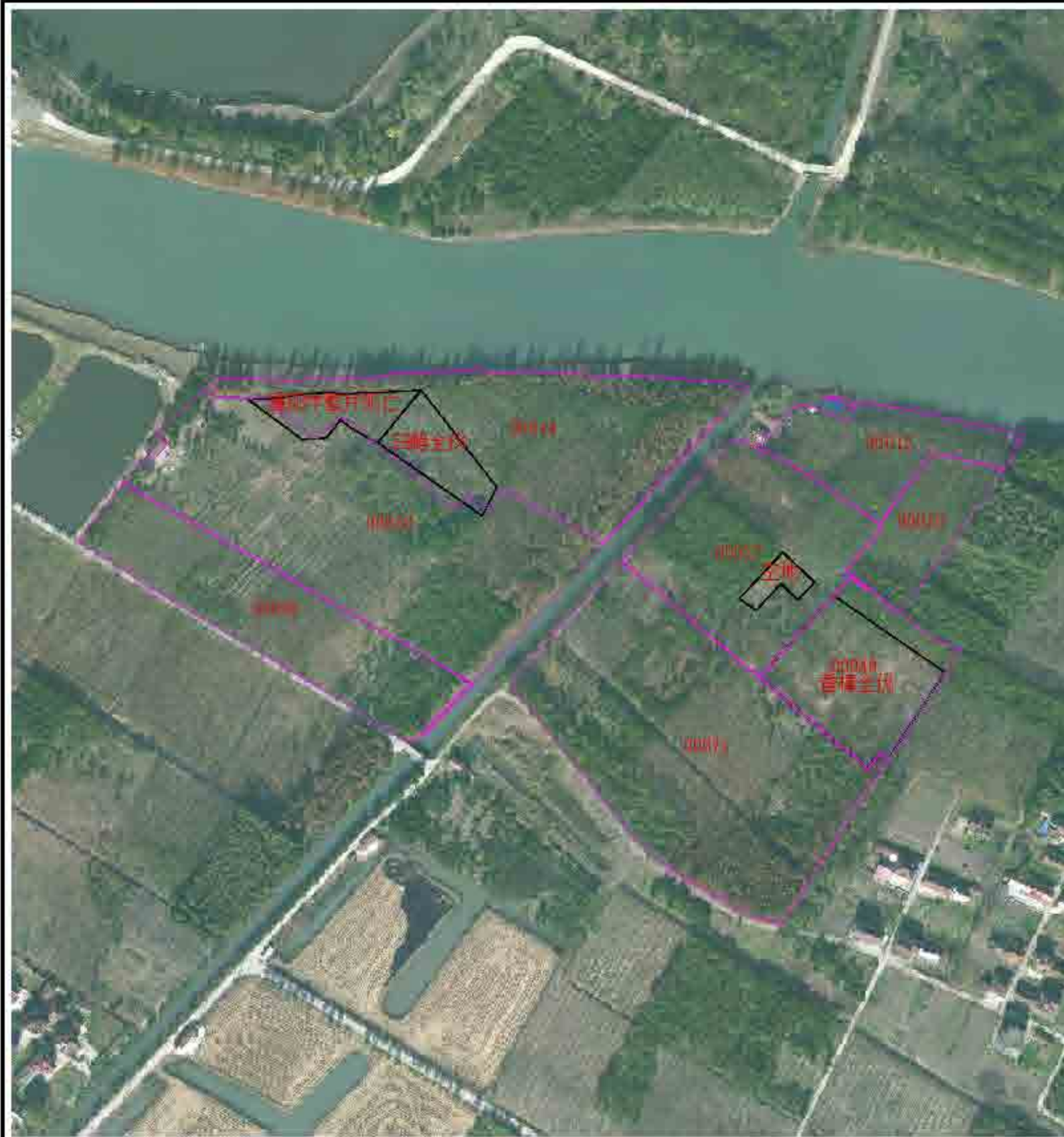

2022年崇明区公益林抚育项目 港西镇作业设计一览表 新港村

小班号	抚育作业设计										备注	
	类别	间伐(乔木)			抚造		补植		砍桩			
		树种	规格	数量	规格	数量	规格	数量	规格	数量		
010101	乔木	榿木	Φ12-14	50					榿木	20		
		榿木	Φ15-18	25								
010102	阔叶林组	榿木	Φ12-14	35			杉木	Φ4-5	82	榿木、榿木等	260	2021年造林
		水杉	Φ8-10	25								
010103	阔叶林组	榿木	Φ12-14	28			五针松	Φ1-2	82			
		榿木	Φ15-18	22								
		榿木	Φ20-24	2						榿木、榿木等	200	2021年造林
		榿木	Φ25-30	11								
		榿木	Φ30-36	5								
		榿木	Φ36-42	22								
010104	阔叶林组	榿木	Φ8-10	210			五针松	Φ4-5	200			2021年造林
		榿木	Φ12-14	56								
010105	阔叶林组	榿木	Φ12-14	7			五针松	Φ1-2	32			
		榿木	Φ15-18	22								
		榿木	Φ20-24	12								
		榿木	Φ25-30	2								
		榿木	Φ30-36	10						榿木、榿木等	120	2021年造林
		榿木	Φ36-42	20								
		榿木	Φ42-48	20								
		榿木	Φ48-54	23								
010106	阔叶林组	榿木	Φ12-14	7			榿木	Φ4-5	200			
		榿木	Φ15-18	20								
		榿木	Φ20-24	20								
		榿木	Φ25-30	20								
		榿木	Φ30-36	10								
010107	阔叶林组	榿木	Φ8-10	27			榿木	Φ4-5	20			
		榿木	Φ12-14	7								
		榿木	Φ15-18	7								
		榿木	Φ20-24	15								
010108	阔叶林组	榿木	Φ12-14	12			榿木	Φ1-2	120			
		榿木	Φ15-18	20								
		榿木	Φ20-24	10								
		榿木	Φ25-30	2								
		榿木	Φ30-36	22								
		榿木	Φ36-42	1								



上海崇明区林业设计有限公司  
Benju Forestry

项目号

设计人

审核人

作业设计

日期

范围

日期

比例

2022

设计

上海市崇明区林业站

工程号

2022年崇明区公益林抚育项目

图幅号

港西镇-新港村抚育地块作业设计分区图十八



2022年崇明区公益林抚育项目——港西镇作业设计（港西—新港村）

小班号	抚育作业设计										备注
	间伐(乔木)			疏伐		补植		移植			
	树种	规格	数量	树种	数量	树种	规格	数量(株)	树种		
00001	阔叶	8-10-18	5						阔叶	130	
	阔叶	8-12-15	2								
	阔叶	8-15-18	2								
00002	阔叶	8-12-15	1						阔叶	138	林分二类林
	阔叶	8-15-18	2								
	阔叶	8-17-12	2								
00003	阔叶	8-12-15	27						阔叶	220	
	阔叶	8-15-18	2								
00004	阔叶	8-12-15	2						阔叶	110	林分二类林
	阔叶	8-15-18	2								
00005	阔叶	8-12-15	2						阔叶	135	
	阔叶	8-15-18	2								
00006	阔叶	8-12-15	2						阔叶	205	林分二类林
	阔叶	8-15-18	2								
00007	阔叶	8-12-15	11						阔叶	215	
	阔叶	8-15-18	11								
	阔叶	8-17-12	2								
00008	阔叶	8-12-15	27						阔叶	190	林分二类林
	阔叶	8-15-18	2								
00009	阔叶	8-12-15	2						阔叶	170	
	阔叶	8-15-18	2								
00010	阔叶	8-12-15	2						阔叶	205	林分二类林
	阔叶	8-15-18	2								
00011	阔叶	8-12-15	2						阔叶	195	林分二类林
	阔叶	8-15-18	2								
	阔叶	8-17-12	2								
00012	阔叶	8-12-15	2						阔叶	195	林分二类林
	阔叶	8-15-18	2								
	阔叶	8-17-12	2								
00013	阔叶	8-12-15	2						阔叶	205	林分二类林
	阔叶	8-15-18	2								
	阔叶	8-17-12	2								
00014	阔叶	8-12-15	2						阔叶	205	林分二类林
	阔叶	8-15-18	2								
	阔叶	8-17-12	2								
00015	阔叶	8-12-15	2						阔叶	205	林分二类林
	阔叶	8-15-18	2								
	阔叶	8-17-12	2								
00016	阔叶	8-12-15	2						阔叶	205	林分二类林
	阔叶	8-15-18	2								
	阔叶	8-17-12	2								
00017	阔叶	8-12-15	2						阔叶	205	林分二类林
	阔叶	8-15-18	2								
	阔叶	8-17-12	2								



上海崇明区林业设计有限公司  
Benju Forestry

项目号	设计人	审核人	日期	2022	比例	1:2000	图例	上海市崇明区林业站
	顾正琦	施勤	01-02-20					2022年崇明区公益林抚育项目
								港西镇-新港村抚育地块作业设计分区图十九



2022年崇明区公益林抚育项目 港西镇作业设计一览表 河港村

小班号	小班名称	抚育作业设计										备注											
		间伐(乔木)			清理		补植		移植														
		树种	规格	数量	树种	数量	树种	规格	数量(株)	树种	数量(株)												
00005	间伐	木荷	Φ8-10	28																			
00006	间伐	木荷	Φ8-10	27																			
00007	间伐	木荷	Φ8-10	29																			
00008	间伐	木荷	Φ8-10	29																			
00009	间伐	木荷	Φ8-10	28																			
00010	间伐	木荷	Φ8-10	27																			
00011	间伐	木荷	Φ8-10	27																			
00012	间伐	木荷	Φ8-10	27																			
00013	间伐	木荷	Φ8-10	27																			
00014	间伐	木荷	Φ8-10	27																			
00015	间伐	木荷	Φ8-10	27																			
00016	间伐	木荷	Φ8-10	27																			
00017	间伐	木荷	Φ8-10	27																			
00018	间伐	木荷	Φ8-10	27																			
00019	间伐	木荷	Φ8-10	27																			
00020	间伐	木荷	Φ8-10	27																			
00021	间伐	木荷	Φ8-10	27																			
00022	间伐	木荷	Φ8-10	27																			
00023	间伐	木荷	Φ8-10	27																			
00024	间伐	木荷	Φ8-10	27																			
00025	间伐	木荷	Φ8-10	27																			
00026	间伐	木荷	Φ8-10	27																			
00027	间伐	木荷	Φ8-10	27																			
00028	间伐	木荷	Φ8-10	27																			
00029	间伐	木荷	Φ8-10	27																			
00030	间伐	木荷	Φ8-10	27																			
00031	间伐	木荷	Φ8-10	27																			
00032	间伐	木荷	Φ8-10	27																			
00033	间伐	木荷	Φ8-10	27																			
00034	间伐	木荷	Φ8-10	27																			
00035	间伐	木荷	Φ8-10	27																			
00036	间伐	木荷	Φ8-10	27																			
00037	间伐	木荷	Φ8-10	27																			
00038	间伐	木荷	Φ8-10	27																			
00039	间伐	木荷	Φ8-10	27																			
00040	间伐	木荷	Φ8-10	27																			

上海崇明林业设计有限公司 Benju Forestry	项目号	设计号	日期	作业设计	比例	日期	2022	设计	上海市崇明区林业站
				设计	比例	日期	1:2000	日期	2022年崇明区公益林抚育项目
				审核	日期	01-02-21			日期



2022年崇明区公益林抚育项目——港西镇作业设计一览表（港西村）

小班号	抚育作业设计										备注		
	割伐(存木)			割除			补植		修枝				
	类型	树种	规格	数量	树种	数量	树种	规格	数量(株)	树种		数量(株)	
00226	间伐	乔木	杉木	1			杉木	φ4-6	20	大叶黄杨	1	毛竹二班林	
00228	间伐	乔木	杉木	4.1-15	1					大叶黄杨	20	港西镇港西村二班林	
			杉木	杉木	2								
00229	间伐	乔木	杉木	4.1-15	2			杉木	φ4-6	5	大叶黄杨	20	毛竹二班林
			杉木	杉木	2								
00230	间伐	乔木	杉木	4.1-15	6					大叶黄杨	120		
00231	间伐	乔木	杉木	4.1-15	7					大叶黄杨	120		
00106	间伐	乔木	杉木	4.1-15	1			杉木	φ4-6	80	大叶黄杨	200	毛竹二班林
			杉木	杉木	2								
			杉木	杉木	3								
			杉木	杉木	12								
00107	间伐	乔木	杉木	4.1-15	21			杉木	φ4-6	80	大叶黄杨	200	
00108	间伐	乔木	杉木	4.1-15	21					大叶黄杨	200		
			杉木	杉木	4								
00109	间伐	乔木	杉木	4.1-15	2					大叶黄杨	80		
00195	间伐	乔木	杉木			香樟	0.7-1	杉木	φ4-6	80		毛竹二班林	
00178	间伐	乔木	杉木	4.1-15	2					大叶黄杨	80		
00165	间伐	乔木	杉木	4.1-15	21					大叶黄杨	200		
			杉木	杉木	23								
00112	补植							杉木	φ4-6	96		毛竹二班林	
00205	间伐	乔木	杉木	4.1-15	21					大叶黄杨	200		
00202	间伐	乔木	杉木	4.1-15	25					大叶黄杨	150		
00208	间伐	乔木	杉木	4.1-15	25			杉木	φ4-6	20	大叶黄杨	150	港西镇港西村二班林
			杉木	杉木	2								
			杉木	杉木	2								
			杉木	杉木	2								
00145	间伐	乔木	杉木	4.1-15	1					大叶黄杨	40	港西镇港西村二班林	
			杉木	杉木	2								
			杉木	杉木	2								
00205	间伐	乔木	杉木	4.1-15	1			香樟	0.6-1	杉木	φ4-6	200	毛竹二班林
00191	间伐	乔木	杉木	4.1-15	11			杉木	φ4-6	5	大叶黄杨	120	毛竹二班林
00190	间伐	乔木	杉木	4.1-15	8			杉木	φ4-6	200	大叶黄杨	80	毛竹二班林
			杉木	杉木	5								

 上海崇明林业设计有限公司 Benju Forestry	项目	设计	日期	2022	设计	上海市崇明区林业站
	设计	设计	日期	1:1500	设计	2022年崇明区公益林抚育项目
	设计	设计	日期	01-02-22	设计	港西镇-新港村抚育地块作业设计分区图二十一

2022年崇明区公益林抚育项目 港西镇作业设计一览表 港村



小班号	小班作业设计										备注	
	类型	间伐(存木)			间疏			补植		移植		
		树种	规格	数量	树种	数量	树种	规格	数量(株)	树种		数量(株)
00240	间伐	杉木	4.0-10	11						杉木	11	
		杉木	4.0-15	1						杉木	1	
00241	间伐	杉木	4.0-15	2						杉木	2	
		杉木	4.0-20	1						杉木	1	
		杉木	4.0-20	13						杉木	13	
00242	间伐	杉木	4.0-15	13	杉木	4.0-15	44	35		杉木	200	杉木/杉木
		杉木	4.0-15	7						杉木	7	
00243	间伐	杉木	4.0-15	118						杉木	4	杉木/杉木
00244	间伐	杉木	4.0-15	19		杉木	4.0-15	35		杉木	4	杉木/杉木
		杉木	4.0-15	7						杉木	7	
00245	间伐	杉木	4.0-15	27						杉木	27	
		杉木	4.0-15	23						杉木	23	
		杉木	4.0-15	2						杉木	2	
00246	间伐	杉木	4.0-15	28			杉木	4.0-15	4	杉木	3	杉木/杉木
00247	间伐	杉木	4.0-15	125			杉木	4.0-15	8	杉木	108	杉木/杉木
		杉木	4.0-15	2						杉木	2	
00248	间伐	杉木	4.0-15	76						杉木	76	杉木/杉木
00249	间伐	杉木	4.0-15	7						杉木	7	
		杉木	4.0-15	24						杉木	24	
		杉木	4.0-15	1						杉木	1	
00250	间伐	杉木	4.0-15	34			杉木	4.0-15	5	杉木	39	杉木/杉木
00251	间伐	杉木	4.0-12	73						杉木	176	
		杉木	4.0-15	123						杉木	176	
		杉木	4.0-15	2						杉木	2	
00252	间伐	杉木	4.0-15	19						杉木	32	
00253	间伐	杉木	4.0-12	15	杉木	4.0-15	44	50		杉木	114	杉木/杉木
		杉木	4.0-15	22						杉木	22	杉木/杉木
		杉木	4.0-15	27						杉木	27	杉木/杉木
00254	间伐	杉木	4.0-15	4						杉木	67	杉木/杉木
00255	间伐	杉木	4.0-15	61			杉木	4.0-15	10	杉木	179	杉木/杉木
		杉木	4.0-15	5						杉木	5	
		杉木	4.0-15	29						杉木	29	
00256	间伐	杉木	4.0-15	3						杉木	53	
00257	间伐	杉木	4.0-15	27						杉木	27	
		杉木	4.0-15	5						杉木	5	
		杉木	4.0-15	2						杉木	2	
00258	间伐	杉木	4.0-15	28			杉木	4.0-15	5	杉木	137	杉木/杉木
00259	间伐	杉木	4.0-15	21			杉木	4.0-15	2	杉木	101	杉木/杉木
		杉木	4.0-15	1						杉木	1	
		杉木	4.0-15	4						杉木	4	
00260	间伐	杉木	4.0-12	12			杉木	4.0-15	7	杉木	118	杉木/杉木
		杉木	4.0-15	60						杉木	60	
		杉木	4.0-15	21						杉木	21	
00261	间伐	杉木	4.0-15	2			杉木	4.0-15	2	杉木	21	杉木/杉木
		杉木	4.0-15	2						杉木	2	



上海市林业设计有限公司  
Shenju Forestry

项目号

设计人

审核人

作业设计

日期

范围

日期

面积

比例

比例

比例

比例

比例

比例

比例

比例

比例

比例

比例

比例

比例

比例

比例

比例

上海市崇明区林业站

2022年崇明区公益林抚育项目

港西镇-新港村抚育地块作业设计分区图二十二

2022年崇明区公益林抚育项目 港西镇作业设计 一览表 新港村

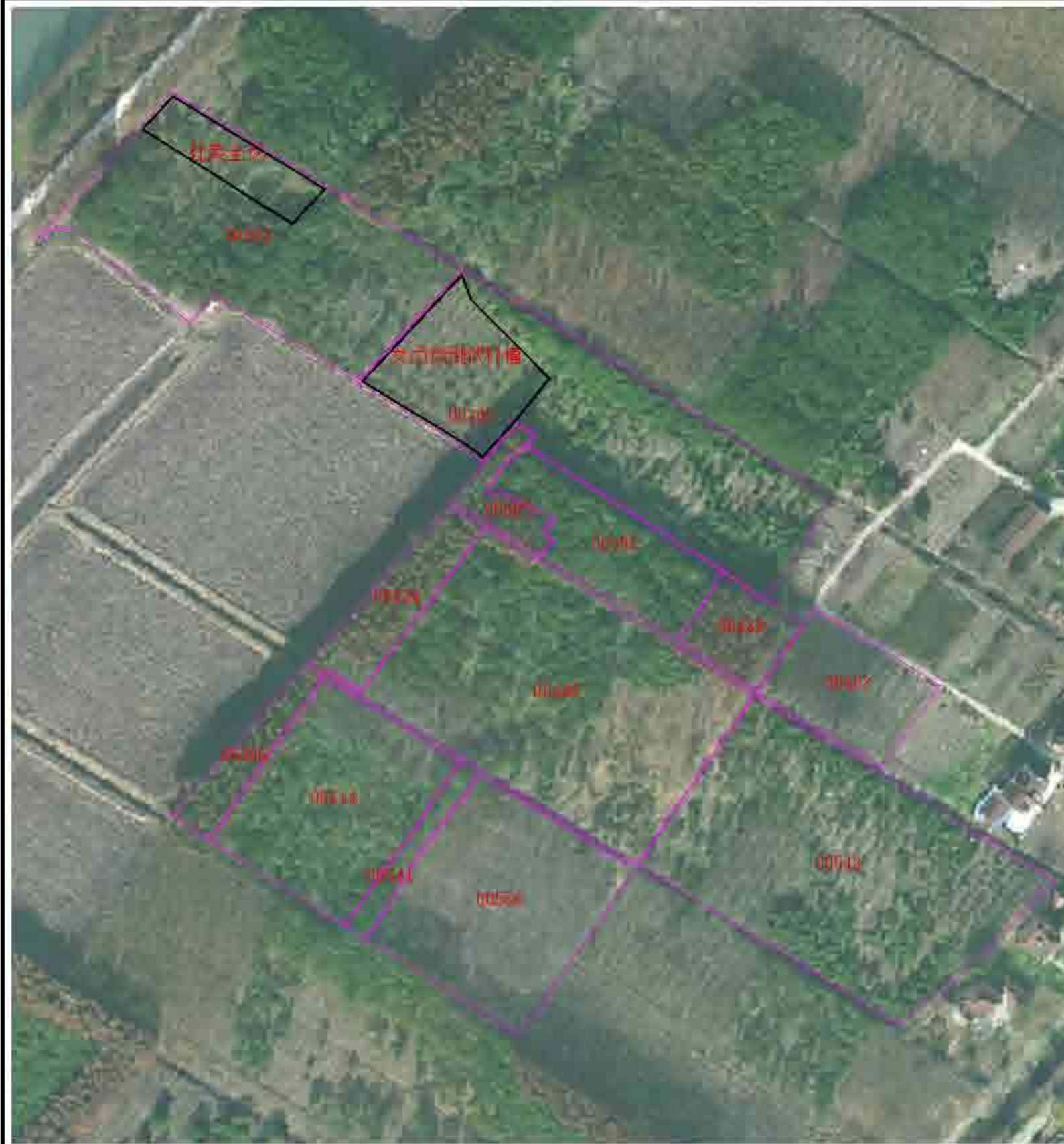

小班号	类型	抚育作业设计										备注
		间伐(乔木)			间伐		补植		营造			
		树种	规格	数量	树种	数量	树种	规格	数量(株)	树种	数量(株)	
00002	间伐	栎类	Φ8-10	23			水杉	Φ4.5	158	水杉、青杉等	300	自行抚育
		杉类	Φ12	49								
00030	间伐	栎类	Φ8	3	桂花	Φ8	水杉	Φ4.5	107	水杉、青杉等	3	港西镇新港村
00035	间伐	栎类	Φ10-12	29						水杉	30	
		杉类	Φ10-10	10								
00038	间伐	栎类	Φ15-8	3						水杉	10	港西镇新港村
		杉类	Φ12-8	3								
		杉类	Φ12-8	2								
00039	间伐	栎类	Φ10-8	4	桂花	Φ8				水杉	10	港西镇新港村
		杉类	Φ12	1								
00041	间伐	栎类	Φ12-8	3								
		杉类	Φ8-10	13						水杉	10	
		杉类	Φ12	3								
		杉类	Φ12-8	3					水杉	Φ4.5	30	
00045	间伐	栎类	Φ10-8	1								
		杉类	Φ12-8	23								
		杉类	Φ12-8	3								
		杉类	Φ10-8	1								
		杉类	Φ12-8	29								
		杉类	Φ10-8	5								
00049	间伐	栎类	Φ12-8	29								
		杉类	Φ10-8	5								
		杉类	Φ10-8	5								
		杉类	Φ10-12	5								
00053	间伐	栎类	Φ12-8	4	桂花	Φ8	10	水杉	Φ4.5	2		
		杉类	Φ12	7								
		杉类	Φ10-10	6								
		杉类	Φ12	6								
00048	间伐	栎类	Φ15-8	42						水杉	60	
		杉类	Φ12-8	5								
00034	间伐	栎类	Φ12-8	27			水杉	Φ4.5	10			
		杉类	Φ12	3								
00041	间伐	栎类	Φ12	29			水杉	Φ4.5	25			
		杉类	Φ12	29								
00037	间伐	栎类	Φ12	29								
		杉类	Φ12-8	4								
		杉类	Φ12	1								



上海崇明林业设计有限公司  
Benju Forestry

日期

设计人

审核人

作业设计

审定

盖章

日期

2022

面积

111500

设计

上海市崇明区林业站

日期

2022年崇明区公益林抚育项目

图号

港西镇-新港村抚育地块作业设计分区图二十三





2022年崇明区公益林抚育项目 港西镇作业设计 定本 新港村

小班号	抚育作业设计										备注	
	间伐(乔木)			割灌		补植			修枝			
	树种	规格	数量	树种	数量	树种	规格	数量(株)	树种	数量(株)		
00572	间伐	青冈	Φ12-15 行道	97						杉木	210	
00597	间伐 幼树	女贞	Φ8-10 行道	14			杉木	Φ4.5	8	女贞	138	幼树间伐
		樟树	Φ8-10 行道	3								
00513	间伐 幼树	青冈	Φ12-15 行道	4			杉木	Φ4.5	1			
		杉木	Φ8-10 行道	138						杉木	187	幼树间伐
00589	间伐	二球	行道	70						二球	72	
		女贞	Φ8-10 行道	14						女贞	24	
00591	间伐	二球	Φ8-10 行道	4						二球	21	
00593	间伐	青冈	Φ12-15 行道	32						青冈	30	
		杉木	Φ8-10 行道	117						杉木	116	
00596	间伐	青冈	Φ12-15 行道	1			杉木	Φ4.5	32	女贞	84	幼树间伐
00599	间伐	二球	Φ8-10 行道	4						二球	117	
		杉木	Φ12-15 行道	4						杉木	4	
00510	间伐 幼树	二球	Φ12-15 行道	32			杉木	Φ4.5	210	二球	151	幼树间伐
00590	间伐 幼树	青冈	行道	68						女贞	18	幼树间伐
		杉木					杉木	Φ4.5	8	女贞	8	
00547	间伐 幼树	二球	行道	32			杉木	Φ4.5	16	二球	39	幼树间伐
		青冈	Φ8-10 行道	4								
00597	间伐	二球	Φ8-10 行道	4						二球	84	
00591	间伐	二球	Φ12-15 行道	14						二球	72	
00599	间伐	二球	行道	32						二球	72	
00718	间伐 幼树	二球	行道	27			杉木	Φ4.5	278	二球	30	幼树间伐
00593	间伐 幼树	青冈	行道	18								
		女贞	行道	91								
		杉木	Φ8-10 行道	3						杉木	138	幼树间伐
		二球	Φ8-10 行道	27								
00526	间伐	杉木	Φ12-15 行道	27						杉木	30	
		二球	Φ8-10 行道	27								
00510	间伐 幼树	女贞	行道	506			杉木	Φ4.5	159		幼树间伐	
00588	间伐 幼树	青冈	行道	27			杉木	Φ4.5	80		幼树间伐	
00517	间伐		Φ12-15	31								
			Φ8-10	91								
			Φ8-8	112								
			Φ8-5	11								
			行道	28								
	二球	Φ8-10	8									



上海崇明区林业设计有限公司  
Benju Forestry

项目名称	2022年崇明区公益林抚育项目	设计人	顾正琦	审核人	顾正琦	日期	2022	设计日期	2022	设计单位	上海市崇明区林业站
作业设计	间伐	设计	顾正琦	审核	顾正琦	比例	1:2000	设计日期	2022	设计单位	上海市崇明区林业站
作业设计	间伐	设计	顾正琦	审核	顾正琦	日期	01-02-25	设计日期	2022	设计单位	上海市崇明区林业站

2022年崇明区公益林抚育项目 抚育作业设计一览表 新港村



小班号	抚育作业设计												
	类型	间伐(乔木)			间伐(灌木)		补植			移植		备注	
		树种	规格	数量	树种	数量	树种	规格	数量	树种	数量		
0001.0	间伐	栎类	φ12-15	8								合计 215 间伐+移植	
		栎类	φ15-20	8									
		栎类	φ20-25	1									
	移植	栎类	φ12-15	5						栎类	φ12-15		5
		栎类	φ15-20	26									
		栎类	φ20-25	3									
0001.1	间伐	栎类	φ12-15	30								合计 30 间伐	
		栎类	φ15-20	1									
0001.2	间伐	栎类	φ12-15	128			栎类	φ12-15	37			合计 503 间伐+移植	
		栎类	φ15-20	205									
		栎类	φ20-25	6									
		栎类	φ25-30	1									
0001.3	间伐	栎类	φ12-15	1			栎类	φ12-15	1			合计 217 间伐+移植	
		栎类	φ15-20	5			栎类	φ12-15	10				
	移植	栎类	φ12-15	1			栎类	φ12-15	1				
		栎类	φ15-20	1			栎类	φ12-15	1				
	间伐	栎类	φ12-15	197									合计 280 间伐+移植
		栎类	φ15-20	3			栎类	φ12-15	1				
		栎类	φ20-25	75			栎类	φ12-15	1				
		栎类	φ25-30	6									
	间伐	栎类	φ12-15	62									合计 650 间伐+移植
		栎类	φ15-20	12									
		栎类	φ20-25	9									
		栎类	φ25-30	2									
栎类		φ30-35	2										
栎类		φ35-40	2										
0001.4	间伐	栎类	φ12-15	14							合计 28 间伐+移植		
		栎类	φ15-20	6									
0001.5	间伐	栎类	φ12-15	100			栎类	φ12-15	88			合计 188 间伐+移植	
		栎类	φ15-20	2									
0001.6	间伐	栎类	φ12-15	20								合计 201 间伐+移植	
		栎类	φ15-20	7									
		栎类	φ20-25	2									
		栎类	φ25-30	1									
0001.7	间伐	栎类	φ12-15	7			栎类	φ12-15	17			合计 60 间伐+移植	
		栎类	φ15-20	27									
0001.8	间伐	栎类	φ12-15	6	栎类	10	栎类	φ12-15	5			合计 21 间伐+移植	
		栎类	φ15-20	10			栎类	φ12-15	12				
0001.9	间伐	栎类	φ12-15	10			栎类	φ12-15	12			合计 22 间伐+移植	
		栎类	φ15-20	2									



上海本居林业股份有限公司  
Benju Forestry

项目名称  
设计人

设计单位  
设计人

设计日期  
设计日期

设计比例  
设计比例

设计日期  
设计日期

设计比例  
设计比例

设计日期  
设计日期

设计比例  
设计比例

设计日期  
设计日期



2022年崇明区公益林抚育项目 港西镇作业设计一览表 新港村

小班号	类型	抚育作业设计										备注
		自伐(乔木)			副业		补植			修枝		
		树种	规格	数量	树种	径级	树种	规格	数量(株)	树种	数量(株)	
00057	自伐-杉木	杉木	8-10	4			无患子	8-10	20	无患子、黄樟等	150	自行作业
		杉木	10-12	8								
00058	自伐-杉木	杉木	10-12	150			杉木	8-10	5	杉木、黄樟等	110	自行作业
00059	自伐-杉木	杉木	8-10-18	10			杉木	8-10	20			苗木规格: 8-10cm 直径
		杉木	10-12-20	3								
		杉木	10-12	3								
		杉木	10-10	30								
00063	自伐-杉木	杉木	10-10	50	杉木竹	2-3cm	杉木	8-10	150			自行作业
		杉木	10-10	10								
		杉木	10-10	20								
		杉木	10-15	60								
		杉木	10-10	10								
00070	自伐-杉木	杉木	10-15	27			无患子	8-10	100			自行作业
		杉木	10-15	20								
		杉木	10-15	15								
		杉木	10-15	30								
		杉木	10-15	10								
		杉木	10-15	10								
00077	自伐-杉木	杉木	8-10	80								自行作业
		杉木	10-12	118								
		杉木	10-12	15								
		杉木	10-12	11								
00084	自伐-杉木	杉木	10-15	27			无患子	8-10	110			自行作业
		杉木	10-12	11								
		杉木	10-12	11								
00081	自伐-杉木	杉木	8-10	10							自行作业	
		杉木	10-12	10								
00081	自伐-杉木	杉木	8-10	10			杉木	8-10	20	杉木、黄樟等	100	自行作业
		杉木	10-12	110								



上海本居林业股份有限公司  
Benju Forestry

项目号	设计人	审核人	日期	2022	设计	上海市崇明区林业站
	顾正琦		2022	1:2000	设计	2022年崇明区公益林抚育项目
	施勤		01-02-27		设计	港西镇-新港村抚育地块作业设计分区图二十六

2022年崇明区公益林抚育项目 港西镇作业设计一览表 公顷



小班号	抚育作业设计										备注	
	类别	间伐(乔木)			割灌		补植			备注		
		树种	规格	数量	树种	数量	树种	规格	数量(株)			树种
0111	乔木林	栎类	φ10-15	25			栎类	φ1.5	10	栎类、樟类	10	一苗 成苗
0112	乔木林	栎类	φ10-15	100								
0113	乔木林	栎类	φ10-15	55								
0114	乔木林	栎类	φ15-20	1								
0115	乔木林	栎类	φ10-15	25								
0116	乔木林	栎类	φ12-15	3			栎类	φ1.5	100	栎类、樟类	400	一苗 成苗
0117	乔木林	栎类	φ15-20	48								
0118	乔木林	栎类	φ10-15	3			栎类	φ1.5	31	栎类	235	
0119	乔木林	栎类	φ12-15	65								
0120	乔木林	栎类	φ12-15	33								
0121	乔木林	栎类	φ12-15	42			栎类	φ1.5	50	栎类、樟类	245	一苗 成苗
0122	乔木林	栎类	φ18-20	7								
0123	乔木林	栎类	φ18-20	22			栎类	φ1.5	155	栎类、樟类	6	一苗 成苗
0124	乔木林	栎类	φ18-20	23								
0125	乔木林	栎类	φ10-15	3								
0126	乔木林	栎类	φ12-15	8								
0127	乔木林	栎类	φ10-15	5								
0128	乔木林	栎类	φ10-15	13								
0129	乔木林	栎类	φ10-15	19								
0130	乔木林	栎类	φ10-15	25								
0131	乔木林	栎类	φ12-15	29								
0132	乔木林	栎类	φ18-20	19								
0133	乔木林	栎类	φ18-20	29			栎类	φ1.5	19	栎类、樟类	84	一苗 成苗
0134	乔木林	栎类	φ15-20	21								
0135	乔木林	栎类	φ18-20	15			栎类	φ1.5	194			
0136	乔木林	栎类	φ10-15	28								
0137	乔木林	栎类	φ10-15	28								
0138	乔木林	栎类	φ10-15	100								
0139	乔木林	栎类	φ12-15	24								
0140	乔木林	栎类	φ18-20	5								
0141	乔木林	栎类	φ10-15	100								
0142	乔木林	栎类	φ10-15	100								
0143	乔木林	栎类	φ10-15	100								
0144	乔木林	栎类	φ10-15	100								
0145	乔木林	栎类	φ10-15	100								
0146	乔木林	栎类	φ10-15	100								
0147	乔木林	栎类	φ10-15	100								
0148	乔木林	栎类	φ10-15	100								
0149	乔木林	栎类	φ10-15	100								
0150	乔木林	栎类	φ10-15	100								



上海本居林业设计有限公司  
Benju Forestry

项目号	设计人	审核人	日期	2022	比例	1:2000	设计	上海市崇明区林业站
	顾正诗		日期	2022	比例	1:2000	审核	2022年崇明区公益林抚育项目
	施勤		日期	01-02-28			制图	港西镇-新港村抚育地块作业设计分区图二十七

2022年崇明区公益林抚育项目——港西镇作业设计 附表一 新港村



小班号	抚育作业设计										备注	
	类型	间伐(乔木)			疏密			补植		移植		
		树种	规格	数量	树种	规格	树种	规格	数量(株)	树种		数量(株)
01280	间伐 乔木	栎类	φ12-15	15						广玉兰、木荷	150	行道树
01281	间伐 乔木	栎类	φ12-15	20								
		栎类	φ12-15	20								
		栎类	φ12-15	20								
01282	间伐 乔木	栎类	φ12-15	110								
		栎类	φ12-15	60								
		栎类	φ12-15	100								
01283	间伐 乔木	栎类	φ12-15	100								
		栎类	φ12-15	100								
		栎类	φ12-15	100								
01284	间伐 乔木	栎类	φ12-15	60								
		栎类	φ12-15	10								
		栎类	φ12-15	20								
01285	间伐 乔木	栎类	φ12-15	10								
		栎类	φ12-15	10								
		栎类	φ12-15	10								
01286	间伐 乔木	栎类	φ12-15	10								
		栎类	φ12-15	10								
		栎类	φ12-15	10								
01287	间伐 乔木	栎类	φ12-15	10								
		栎类	φ12-15	10								
		栎类	φ12-15	10								
01288	间伐 乔木	栎类	φ12-15	10								
		栎类	φ12-15	10								
		栎类	φ12-15	10								
01289	间伐 乔木	栎类	φ12-15	10								
		栎类	φ12-15	10								
		栎类	φ12-15	10								
01290	间伐 乔木	栎类	φ12-15	10								
		栎类	φ12-15	10								
		栎类	φ12-15	10								
01291	间伐 乔木	栎类	φ12-15	10								
		栎类	φ12-15	10								
		栎类	φ12-15	10								
01292	间伐 乔木	栎类	φ12-15	10								
		栎类	φ12-15	10								
		栎类	φ12-15	10								
01293	间伐 乔木	栎类	φ12-15	10								
		栎类	φ12-15	10								
		栎类	φ12-15	10								
01294	间伐 乔木	栎类	φ12-15	10								
		栎类	φ12-15	10								
		栎类	φ12-15	10								
01295	间伐 乔木	栎类	φ12-15	10								
		栎类	φ12-15	10								
		栎类	φ12-15	10								
01296	间伐 乔木	栎类	φ12-15	10								
		栎类	φ12-15	10								
		栎类	φ12-15	10								
01297	间伐 乔木	栎类	φ12-15	10								
		栎类	φ12-15	10								
		栎类	φ12-15	10								
01298	间伐 乔木	栎类	φ12-15	10								
		栎类	φ12-15	10								
		栎类	φ12-15	10								
01299	间伐 乔木	栎类	φ12-15	10								
		栎类	φ12-15	10								
		栎类	φ12-15	10								
01300	间伐 乔木	栎类	φ12-15	10								
		栎类	φ12-15	10								
		栎类	φ12-15	10								



上海本居林业设计有限公司  
Benju Forestry

日期

设计人

审核人

作业设计

审定

盖章

日期

2022

审核

上海市崇明区林业站

日期

2022年崇明区公益林抚育项目

审核

港西镇-新港村抚育地块作业设计分区图二十八

2022年崇明区公益林抚育项目 港西镇作业设计一览表 新港村



小班号	抚育作业设计										备注		
	类型	间伐(乔木)			割灌		补植			修枝			
		树种	规格	数量	树种	数量	树种	规格	数量(株)	树种		数量(株)	
01250	间伐	栎树	φ8-10	180						樟树、女贞等	3000		
01281	间伐补植	栎树	φ12-15	70			栎树	φ1-5	8		香樟、女贞等	504	毛竹下间种
		栎树	φ8-10	206									
		栎树	φ10-12	50									
		女贞	φ8-10	10									
		女贞	φ10-12	48									
01277	间伐	女贞	φ12-15	11						女贞、美国木荷	434	洋木保林133株	
		美国木荷	φ18-20	28									
		栎树	φ12-15	1									
		栎树	φ12-15	28									
		栎树	φ15-18	30									
		栎树	φ18-20	15									
		栎树	φ12-15	30									
01288	间伐补植	栎树、女贞	φ8-10	105			无患子	φ1-5	204	白栎、朴木等	20	毛竹下间种	
01267	割灌补植				香樟	φ8-10	无患子	φ1-5	192		0	毛竹下间种	
01261	间伐补植	栎树	φ8-10	0			栎树	φ1-5	21		栎树、女贞等	100	毛竹下间种
		栎树	φ12-15	0									
		美国木荷	φ15-18	12									
		女贞、朴木等	φ8-10	51									
01266	间伐补植	栎树	φ12-15	12			栎树	φ1-5	22		栎树、女贞等	100	毛竹下间种
		栎树	φ15-18	39									
01262	间伐	女贞	φ12-15	30						女贞	20		
01239	间伐	栎树	φ18-20	18						栎树	61		
01268	间伐补植	栎树	φ12-15	12						栎树等	0		
		美国木荷	φ18-20	2									
01268	间伐补植	无患子	φ12-15	4			栎树	φ1-5	113	无患子、女贞	25	毛竹下间种	
		女贞	φ10-15	8									
		栎树	φ8-10	12									

 上海本居林业设计有限公司 Benju Forestry	项目号	设计日期	编制	作业设计	审定	盖章	日期	2022	审核	上海市崇明区林业站
				编制	审核	盖章	日期	1:2000	审核	2022年崇明区公益林抚育项目
				编制	审核	盖章	日期	01-02-30		审核

2022年崇明区公益林抚育项目 抚育作业设计一览表 新港村



小班号	抚育作业设计										备注	
	类型	间伐(乔木)			割灌		补植		移植			
		树种	规格	数量	树种	数量	树种	规格	数量(株)	树种		数量(株)
01181	间伐	无患子	φ12-15	1						无患子	137	
01182	间伐	无患子	φ12-15	23						无患子	137	
		柞木	φ22-25	27								
			φ8-10	21								
01183	间伐	柞木	φ12-15	21						女贞	210	
			φ22	2								
		女贞	φ8-10	46								
01187	间伐	女贞	φ12-15	1						女贞	240	
		香樟	φ7-8	21								
			φ3-5	41								
01188	间伐	女贞	φ7-8	21			香樟	φ8-10	211	女贞	240	女贞
			φ22	20								
01189	间伐	无患子	φ12-15	1						无患子	21	
01191	间伐	女贞	φ15-18	23						女贞	130	
			φ22	2								
		无患子	φ3-5	24						无患子	286	
01192	间伐	女贞	φ12-15	15						女贞	30	
			柞木	φ8	1							
			柞木	φ12-15	26			香樟	φ8-10	20		
			φ12-24	2								
			无患子	φ22	15						柞木	214
01197	间伐	柞木	φ8-10	22								
			φ22									
		女贞	φ8-10	7								
01198	间伐	柞木	φ12-15	15			无患子	φ8-10	241			
			φ17-19	21						柞木	210	柞木
			φ13-15	24								
			φ3-5	201								
			柞木	φ22	64							
01199	间伐	无患子	φ22	75			香樟	φ8-10	20		无患子	
01202	间伐	柞木	φ22	75			香樟	φ8-10	20		柞木	



上海崇明区林业设计有限公司  
Benju Forestry

项目编号	设计人	审核人	作业设计	审定	日期	2022	设计	上海市崇明区林业站
			设计	审核	日期	1:2000	工程	2022年崇明区公益林抚育项目
			审核	审核	日期		制图	港西镇-新港村抚育地块作业设计分区图三十



2022年崇明区公益林抚育项目——港西镇林业设计——港西—新港村

小班号	抚育作业设计									备注		
	类型	间伐(存木)			割灌		补植		修枝			
		树种	规格	数量	树种	数量	树种	规格	数量(株)		树种	数量(株)
01133	阔叶林	4-10-10	11			中杉	20-30	10			230	100% 造林
	阔叶林	4-8-10	5									
	阔叶林	4-10-12	55									
	阔叶林	4-10-12	29									
01304	阔叶林	4-8-10	21						阔叶林	20-30	230	20% 造林
	阔叶林	4-10-12	8									
01305	阔叶林	4-10-10	11			中杉	20-30	2			230	100% 造林
	阔叶林	4-10-10	19									
	阔叶林	4-10-10	52									
	阔叶林	4-10-15	17									
	阔叶林	4-8-10	12									
	阔叶林	4-10-12	13									
阔叶林	4-10-20	12										
阔叶林	4-10-12	13										



上海本居林业设计有限公司  
Benju Forestry

项目号	设计人	审核人	日期	2022	设计	上海市崇明区林业站
	顾廷琦	施勤	比例	1:1000	工程	2022年崇明区公益林抚育项目
	施勤	日期	01-02-32		图例	港西镇-新港村抚育地块作业设计分区图三十一





2022年崇明区公益林抚育项目—港西镇作业设计一览表—新港村

小班号	抚育作业设计										备注	
	类型	间伐(乔木)			割灌		补植			修枝		
		树种	规格	数量	树种	数量	树种	规格	数量(株)	树种		数量(株)
01187	阔叶乔木	栎类	φ8-10	122	樟类	3				栎类、樟类	274	苗木规格15株
01253	阔叶	栎类	φ8-10 栎类	115 1						栎类、樟类	750	苗木规格25株
01256	阔叶	栎类	φ10-12	81						栎类	81	苗木规格15株
01180	阔叶乔木	栎类	φ8-10 栎类	103 2	桂花	2	樟类	φ1-5	9	栎类、樟类等	227	苗木规格15株，苗木二年生
01185	阔叶	栎类	φ8-10 φ13-20	55 3						栎类	129	
01206	阔叶	栎类 白栎类	φ10-14 φ13-20 φ18-20 栎类	24 4 21 4						栎类、樟类等	63	
01227	阔叶乔木	女贞	φ15-20	1	樟类	268				女贞	89	苗木规格150株
01251	阔叶乔木	白栎类 樟类 樟类	φ10-14 φ13-20 φ10-12 φ12-15 栎类	24 5 40 25 2						栎类、樟类等	148	苗木规格150株
01235	阔叶	女贞 女贞类	φ8-10 φ12-15	81 3						女贞、女贞类等	210	
01209	阔叶乔木	栎类 女贞 樟类	φ15-18 φ13-15 φ13-18	21 11 21			樟类	φ1-5	11	樟类、女贞等	69	苗木规格150株
01112	阔叶	白栎类	φ8-10 φ13-18	173 19						樟类、白栎类等	24	
01225	阔叶乔木	栎类	φ18-20	11			樟类	φ1-5	10	樟类	31	苗木规格150株
01127	阔叶	樟类 樟类	φ13-18 φ18-20 栎类	23 5 6						樟类、女贞等	81	
01128	阔叶乔木	樟类	φ15-20	101			樟类	φ1-5	10		111	苗木规格150株
01175	阔叶	栎类 栎类	φ8-10 φ12-15	27 24						樟类、樟类等	150	
01177	阔叶	女贞	φ13-15	12						女贞	120	
01208	阔叶乔木				樟类	φ10-12	樟类	φ1-5	10		11	苗木规格150株
01249	阔叶乔木	樟类 樟类	φ10-12 栎类	27 91			樟类	φ1-5	108	白栎、樟类等	1	苗木规格150株
01278	阔叶乔木	白栎类 樟类	φ12-15 φ10-12	2 46			樟类	φ1-5	1	白栎、樟类等	20	苗木规格150株



项目	作业设计	年度	2022	设计	上海市崇明区林业站
设计	顾正琦	制图	1:2000	审核	2022年崇明区公益林抚育项目
审核	顾勤	日期	01-02-23	编制	港西镇-新港村抚育地块作业设计分区图三十二

2022年崇明区公益林抚育项目 港西镇作业设计一览表 新港村



小班号	抚育作业设计										备注	
	类型	间伐(乔木)			疏疏		补植		修枝			
		树种	规格	数量	树种	数量	树种	规格	数量(株)	树种		数量(株)
01319	间伐 木桩	重阳木 φ8-10	30			白栎	φ8-10	27			121	毛竹三优林
01206	间伐	樟树 φ10-12 φ12-15	19							香樟	15	
01195	间伐	女贞 φ11-15	30							女贞	36	
01156	疏植 木桩			落叶阔 2.0m	20	墨里木 木桩	φ8-10	128			0	毛竹三优林
01128	间伐 木桩	白栎 φ10-15	17			无患子	φ8-10	85		白栎、无患子	66	毛竹三优林
01397	间伐	樟树 φ8-15	18							樟树	105	
01368	间伐	无患子 φ8-10 φ8-15 φ8-20	12							无患子	33	
01387	间伐	重阳木 φ8-10 φ8-15 φ8-20	77							重阳木	215	
01182	间伐	女贞 φ8-18	27							女贞、香樟	285	
01192	间伐	重阳木 φ8-20	27							重阳木	31	
01320	间伐	香樟 φ8-20	34							香樟	53	
01208	间伐	无患子 φ8-15 φ8-20	28							无患子、樟树	163	
01214	间伐	樟树 φ8-15 φ8-20	14							樟树	59	
01163	间伐 木桩	樟树 φ8-15 φ8-20	18			女贞木桩	φ8-10	129		樟树、白栎	94	毛竹三优林
01193	疏植 木桩			落叶阔 2.0m	20	池杉	φ8-10	163			0	毛竹三优林
01198	间伐	重阳木 φ8-15 φ8-10 φ8-15	13							重阳木、无患子	185	
01197	间伐	女贞 φ11-15	14							女贞	36	
01343	间伐	香樟 φ10-18 φ8-20	68							香樟	181	



上海本居林业设计有限公司  
Benju Forestry

日期

设计人

审核

作业设计

日期

范围

日期

比例

2022

设计

上海市崇明区林业站

工程

2022年崇明区公益林抚育项目

图号

港西镇-新港村抚育地块作业设计分区图三十三

2022年崇明区公益林抚育项目 港西镇作业设计一览表 新港村



小班号	抚育作业设计										备注	
	类型	间伐(存木)			割灌		补植			修枝		
		树种	规格	数量	树种	数量	树种	规格	数量(株)	树种		数量(株)
01098	间伐	白栎	12-22	173						白栎、栎类	203	
01087	间伐	栎类	4.10-12	173						栎类	173	
01078	割灌补植				高梁竹	1.2m	高梁竹	10-15	125		0	毛竹三角林
01133	间伐补植	栎类	10-12	56			栎类	10-15	245	栎类、栎类	301	毛竹三角林
		栎类	12-15	63								
		栎类	15-18	11								
		栎类	18-22	17								
01102	间伐	栎类	4.10-13	21					栎类	99		
01108	间伐	栎类	10-12	76					栎类	176		
01120	修枝								栎类	100	灌木修枝116株	
01077	间伐补植	栎类	10以上	4			栎类	10-15	10	栎类、栎类	140	灌木修枝12株、栎类12株
		栎类	10-12	13								
		栎类	12-15	13								
01067	割灌补植				高梁竹	1.2m	高梁竹	10-15	100		0	毛竹三角林
01080	间伐补植	栎类	4.10-12	43	栎类	15	栎类	10-15	15	栎类、栎类等	116	灌木修枝10株、栎类10株
		栎类	12-15	26								
		栎类	15-22	21								



上海市崇明区林业站  
Benju Forestry

项目	设计	日期	2022	比例	1:2000
设计	设计	日期	01-02-35	比例	
设计	设计	日期		比例	



 上海本居林业设计有限公司 Benju Forestry	项目	设计人	审核人	日期	2022	比例	1:2500	设计	上海市崇明区林业站
				文字	设计	日期		日期	2022年崇明区公益林抚育项目
				审核	日期	02-01-01			港西镇-富民村抚育地块现状调查总图



2022年崇明区公益林抚育项目—港西镇现状调查表—富民村

小班号	小班面积 (亩)	树种组成			现场考察结果及意见(具体 施工见图纸及作业设计表)
		名称	规格	实际数量	
01014	10.5	银杏	DB-S	539株	无备注
		朴树	DB-10	104株	
		三桠	φ20-25	1	
		香樟	φ20-25	1	
		白栎	φ20-25	1	
		臭李子	φ13-8	1	
		杜松	DB-10	1株	
01051	7.8	腊木	DB-S	400株	无备注
	乌桕	φ4	2株		
	乌桕	DB-10	1株		
	腊木	DB-S	177株		
01052	4.5	乌桕	φ33	2	
		乌桕	φ55	2	
		乌桕	φ25	2	
		日本赤松	DB-S	4株	
		杜松	DB-S	210株	
01053	11.7	日本红松石园	φ0-3	0	依图补设φ2-15规格
			乌桕	5	
		罗汉松	DB-S	126株	
			乌桕	3株	
		乌桕	φ20-30	3	
			乌桕	4	
		乌桕	φ20-30	3	
		苦槠	φ10-15	1	
		腊木	φ12-15	30株	
		日本赤松	DB-S	116株	
			乌桕	21株	
			乌桕	6株	
		乌桕	DB-S	33株	
			乌桕	6株	
		乌桕	φ0-3	261	
乌桕	φ12-15	71			
杜松	DB-S	15株			
无刺白蜡	DB-S	32株			
	乌桕	2株			
01055	5.0	乌桕	DB-S	11株	无备注 按图补设φ2-15规格
		紫叶	DB-S	35株	
		乌桕	φ8-10	176	
		乌桕	φ15-8	76	
		乌桕	φ30-35	16	
01051	5.5	乌桕	φ22-25	10	无备注 按图补设 乌桕
		乌桕	φ4	12	
		乌桕	φ12-15	186	
	杜松	DB-S	226株		



上海本居林业股份有限公司  
Benju Forestry

项目号	设计人	审核人	日期	比例	2022	设计	上海市崇明区林业站
	顾正琦			1:2000		工程	2022年崇明区公益林抚育项目
	施勤		02-01-02			图例	港西镇-富民村抚育地块现状调查分区图一

2022年崇明区公益林抚育项目 港西镇现状调查表 富民村



小班号	小班面积 (亩)	树种组成			现场考察结果及意见(具体 施工见图纸及作业设计表)
		名称	规格	实际数量	
00880	4.2	罗汉松	D6-8	550株	补植乔木10株:
			树冠	35株	
		垂柳	Φ22-25	3	
			寸径	2	
00980	16.8	榆树	Φ25-30	11	伐女贞:
		白栎	D3-4	90株	
			寸径	12株	
		香洲	Φ12-15	1	
		桂花	P2.5	42株	
		垂柳	Φ22-25	6	
		女贞	Φ10-12	610	
寸径	7				
红梅	D3-4	800株			
		寸径	70株		
01111	6.2	榆树	Φ25-30	11	伐女贞, 香洲全伐:
		白栎	D3-4	35株	
		女贞	Φ8-10	535	
		水杉	Φ15-20	37	
		垂柳	Φ22-25	5	
		梨树	D5-10	20株	
01206	18.7	桂花	P2.5	97株	伐三阳木; 红杉木补5株乔木
			寸径	1株	
		榆树	Φ15-20	87	
			Φ30-35	50	
		水杉	Φ25-30	78	
		白栎	Φ25-30	5	
		梨树	D20	4株	
		垂阳木	Φ5-10	136	
			寸径	25	
		无患子	Φ22-25	3	
红梅	D2-3	370株			
	寸径	16株			
女贞	Φ10-12	1290			
01266	15.3	榆树	Φ30-35	191	
			Φ35-40	26	



上海市崇明区林业站  
Benju Forestry

项目号

设计人

审核人

作业设计

日期

地点

图号

比例尺

年份

备注

图例

说明

上海市崇明区林业站

2022年崇明区公益林抚育项目

港西镇-富民村抚育地块现状调查分区图二

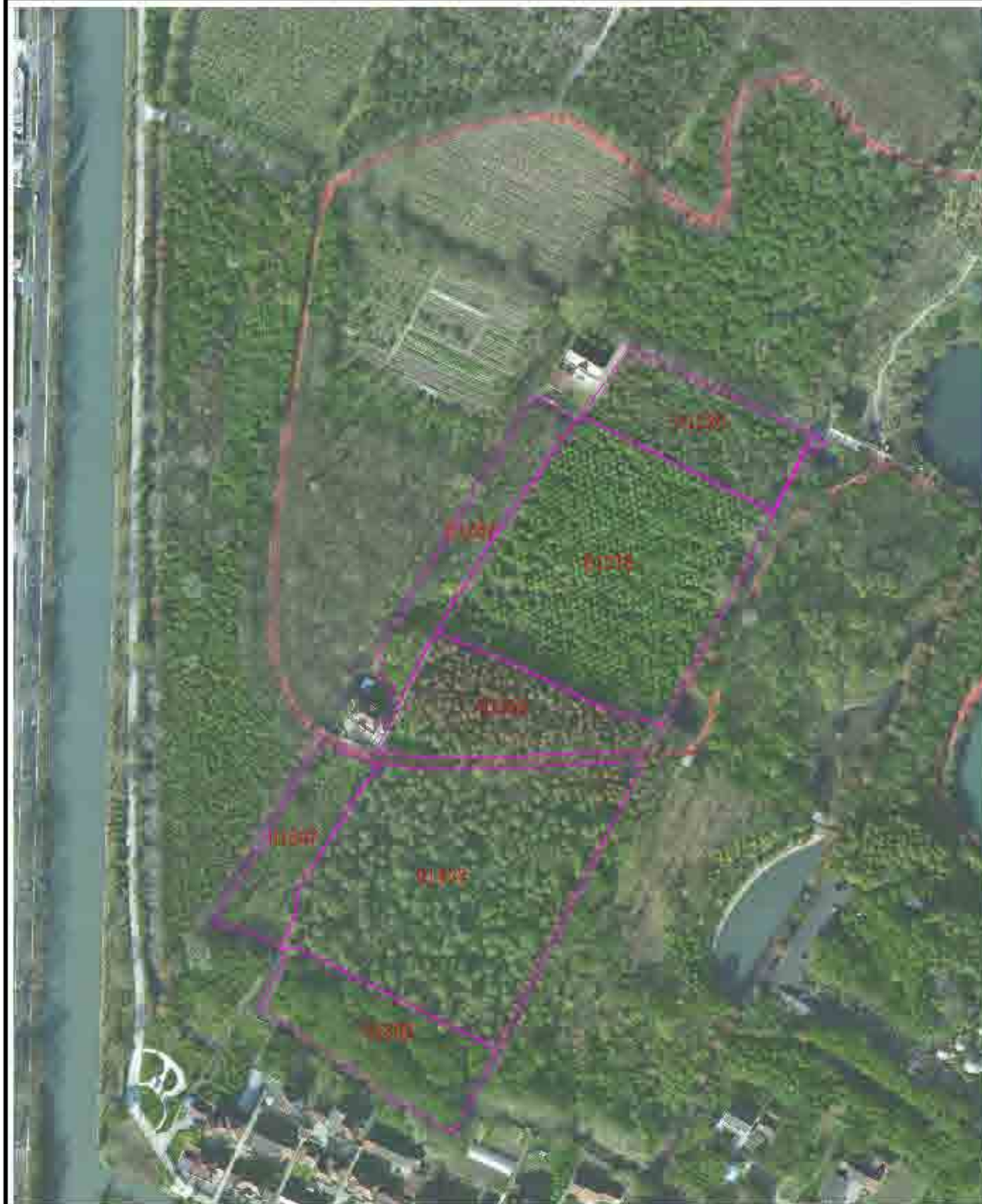

2022年崇明区公益林抚育项目--港西镇现状调查表--富民村

小班号	小班面积 (亩)	树种组成			现场考察结果及意见(具体 施工见图纸及作业设计表)
		名称	规格	实际数量	
01220	4.7	重阳木	φ8-10	159	残存阳木, 性腐
		水杉	φ22-25	7	
		杉树	φ25-30	9	
		桂花	P2.5	248株	
01275	15.9	桂花	P2.5	721株	残桂花
01267	3.6	樟树	φ12-15	199	
		茶树	φ15-18	39	
		红杉	φ8-10	11	
		女贞	<φ6	71	
01338	5.5	桂花	P2.5	90株	残草羽杉
		香樟	φ22-25	5	
		榿树	φ12-15	3	
		垂柳	φ22-25	2	
		苦楝	φ22-25	2	
		女贞	φ8-10	80	
		桂花	P2.5	53株	
		无患子	φ22-25	7	
		落羽杉	φ8-10	48	
			φ18-20	90	
φ22-25	95				
01397	3.0	女贞	φ6-8	287	残女贞, 空地栽植30株, 0株乔木
		无患子	φ10-12	6	
		国槐	φ12-15	3	
		榿树	φ15-18	3	
01433	16.8	水杉	φ15-18	482	残女贞
			桂花	133	
		苦楝	φ22-25	20	
		女贞	φ8-10	632	
			桂花	6	
		无患子	φ12-15	6	
		榿树	φ22-25	3	
		榿树	φ15-18	6	
茶树	φ15-18	6			
01502	5.2	榿树	φ25-30	103	女贞全伐; 桂花全伐;
			φ30-35	7	
		女贞	φ8-10	55	
		桂花	P2.5	156株	
榿树	φ25-30	5			



上海崇明林业设计有限公司  
Benju Forestry

日期

设计人

审核人

作业设计

专业

日期

图号

比例

日期

比例

日期

比例

日期

比例

日期

比例

日期

比例

上海市崇明区林业站

2022年崇明区公益林抚育项目

港西镇-富民村抚育地块现状调查分区图三



上海三吉林业发展有限公司  
Sanji Forestry

项目号	项目负责人	编制人	作业设计	审核人	日期	2022	监理单位	上海市崇明区林业站
			编制人	审核人	日期			2022年崇明区公益林抚育项目
			审核人	审核人	日期			





2022年崇明区公益林抚育项目 港西镇作业设计一览表 富民村

小班号	类型	抚育作业设计										备注	
		间伐(乔木)			割灌		补植			修枝			
		树种	规格	数量(株)	树种	数量	树种	规格	数量(株)	树种	数量(株)		
0101	间伐	垂柳	5-8	8	樟木	10-30				二脚、三脚、四脚、无虫下、打花	7	灌木修枝500株	
0102	割灌				樟木	10					9	灌木修枝181株	
0103	修枝								樟木、樟木、古木		8	灌木修枝98株	
01009	间伐-割灌	樟木	5-8	5	樟木	7						393	灌木修枝464株
		垂柳	5-8	4	罗汉松	4				樟木、樟木、樟木、樟木、樟木、樟木			
					樟木	4							
01012	间伐-割灌	樟木	5-8	120	杜松	5				樟木、樟木	135	灌木修枝277株	
01015	间伐	白木	5-8	12						女贞	62	灌木修枝235株	
		女贞	5-12	70									



上海崇明区林业站  
Shanghai Forestry

项目名称	富民村	设计人	施嘉	设计日期	2022	设计单位	上海市崇明区林业站
审核人		审核日期	施嘉	审核日期		审核单位	2022年崇明区公益林抚育项目
编制人		编制日期		编制日期		编制单位	



2022年崇明区公益林抚育项目（清内镇作业设计）一览表 富民村

小班号	抚育作业设计										备注	
	类型	间伐(乔木)			割灌		补植			修枝		
		树种	规格	数量(株)	树种	数量	树种	规格	数量(株)	树种		数量(株)
01.050	间伐-乔木	白栎	特选	4	罗汉松	31				垂柳	3	白栎特选350株
01.050	间伐-乔木	女贞	Φ8-12	61	青枫	39				榿木、香泡、重栎、女贞	670	白栎特选382株
			特选	7	红栎	70						
01.011	间伐-乔木	女贞	Φ8-8	219	栎类	20				榿木、女贞、香泡、重栎	377	榿木特选36株
01.200	间伐-乔木	白栎木	Φ8-10	95	栎类	1				榿木、香泡、重栎、无患子、女贞	16.2	榿木特选471株
			特选	25	女贞	0						
01.256	间伐									榿木	217	



上海市崇明区林业站  
Senja Forestry

项目名称	富民村	设计人	施嘉	设计日期	2022	设计单位	上海市崇明区林业站
作业设计		审核人	施嘉	审核日期		工程名称	2022年崇明区公益林抚育项目
编制		编制日期				编制人	

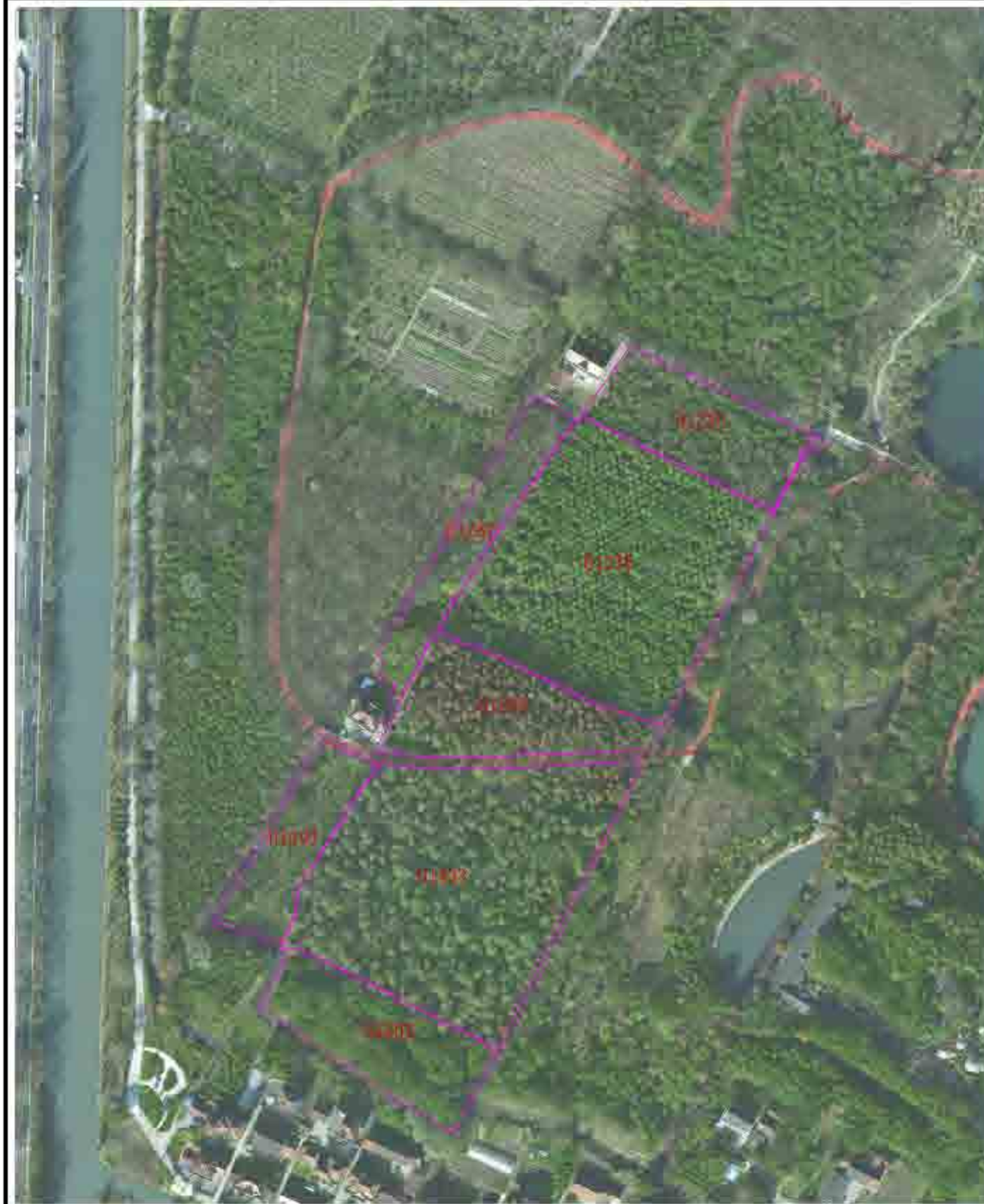

2022年崇明区公益林抚育项目—洪世镇作业设计一览表—富美村

小班号	小班类型	抚育作业设计									备注	
		间伐(乔木)			割灌		补植		修枝			
		树种	规格	数量(株)	树种	数量	树种	规格	数量(株)	树种		数量(株)
01220	间伐	美国木	φ8-10	30	挂花	99				美国木、水杉、榿木	136	间木修枝136株
01225	割灌				挂花	99					0	间木修枝99株
01227	修枝									美国木、榿木、水杉、榿木、女贞	60	间木修枝60株
01228	间伐	高脚杉	φ8-10	90						高脚杉、榿木、水杉、榿木、女贞、无患子、常绿松	301	间木修枝301株
01229	间伐	女贞	φ8-8	88						女贞、无患子、榿木、榿木、榿木、榿木	216	
01233	间伐	水杉	φ8-10	33						水杉、榿木、女贞、无患子、榿木、榿木、榿木	853	
		女贞	φ8-10	316								
01234	间伐									榿木	6	
01235	间伐	女贞	φ8-10	65	挂花	162				榿木、榿木	137	



上海市崇明区林业站  
Senja Forestry

项目名称	设计人	设计日期	作业设计	审核	日期	2022	设计单位	上海市崇明区林业站
			设计	设计	日期		工程名称	2022年崇明区公益林抚育项目
			审核	审核	日期		设计人	

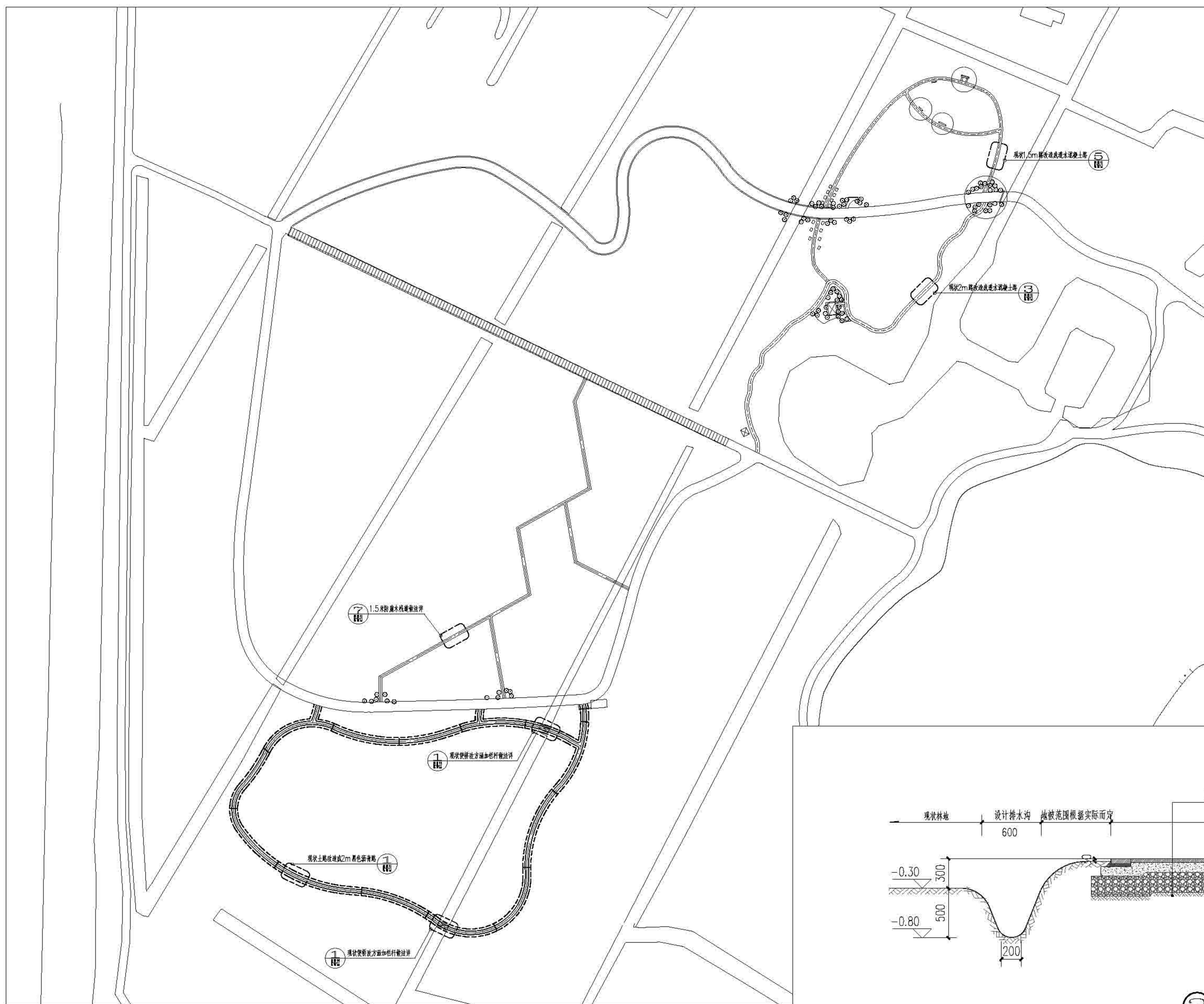
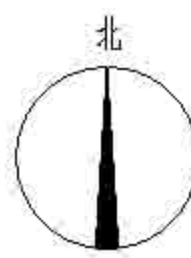

排水沟工程量表				
图例	项目	数量	单位	备注
---	设计排水沟	976	米	自然排水沟
—	过路排水管涵	13	处	直径200PVC排水管3米

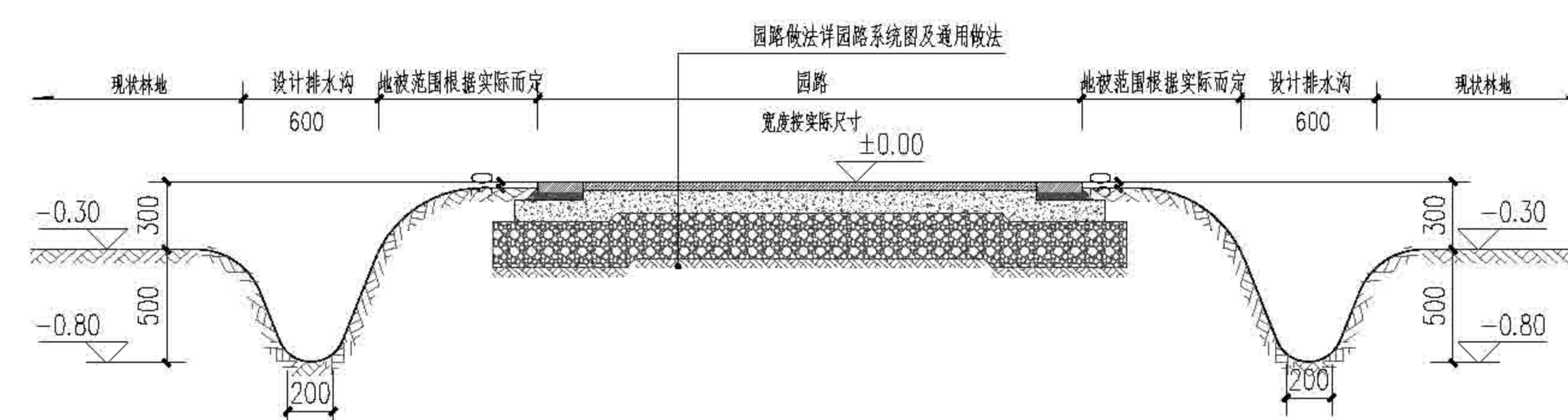

② 排水沟剖面做法 1:30

① 港西镇高家庄园重点抚育改造景观标注索引图 1:1000

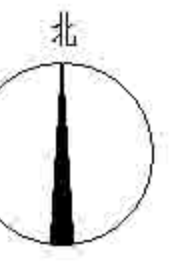

港西镇高家庄园重点抚育改造景观尺寸坐标图 1:1000



上海森聚林业规划设计有限公司  
Senju Forestry

日期	2022	项目	港西镇高家庄园重点抚育改造景观尺寸坐标图
设计	陈志丹	审核	陈志丹
制图	陈志丹	校对	陈志丹
绘图	陈志丹	审核	陈志丹
日期	2022	图号	04-03-1.2
比例	1:1000	图名	港西镇高家庄园重点抚育改造景观尺寸坐标图

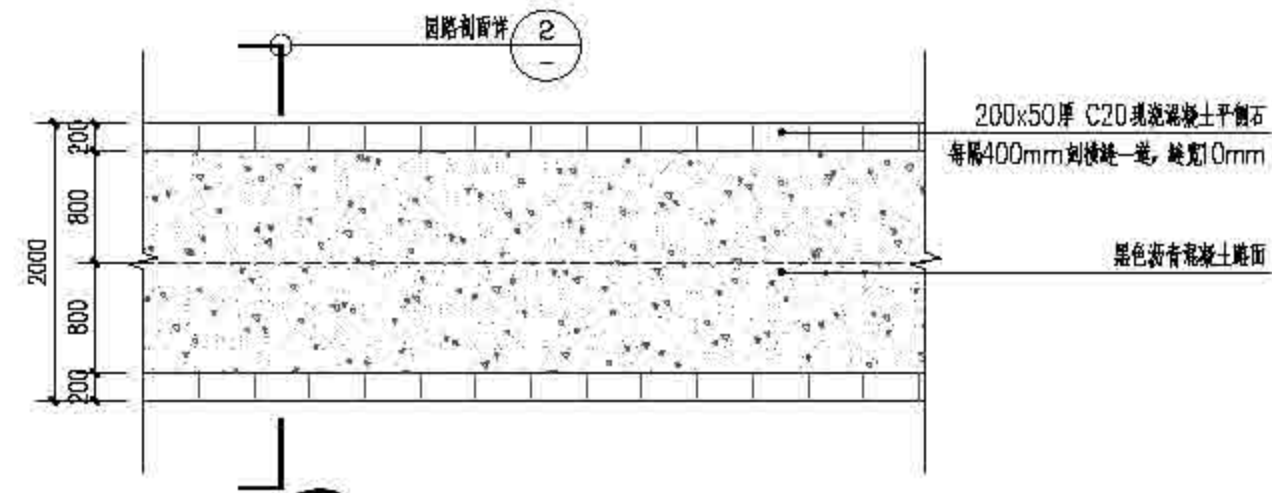

① 2米新建沥青园路平面图 1:50

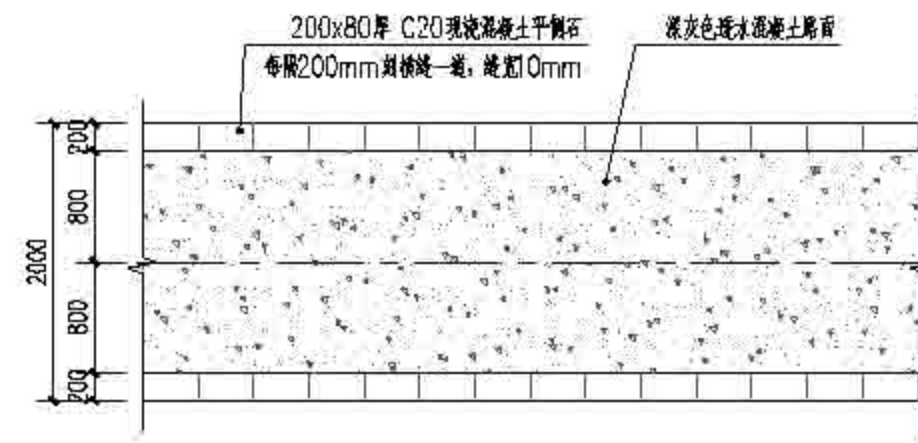

③ 现状2米水泥路改造平面图 1:50

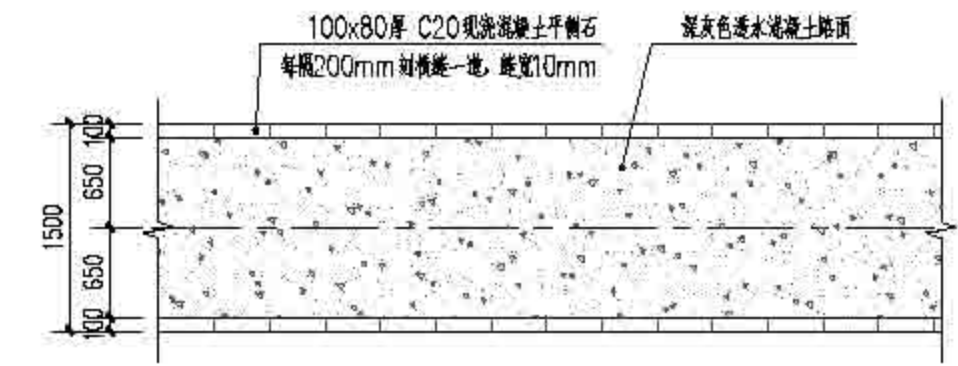

⑤ 现状1.5米水泥路改造平面图 1:50

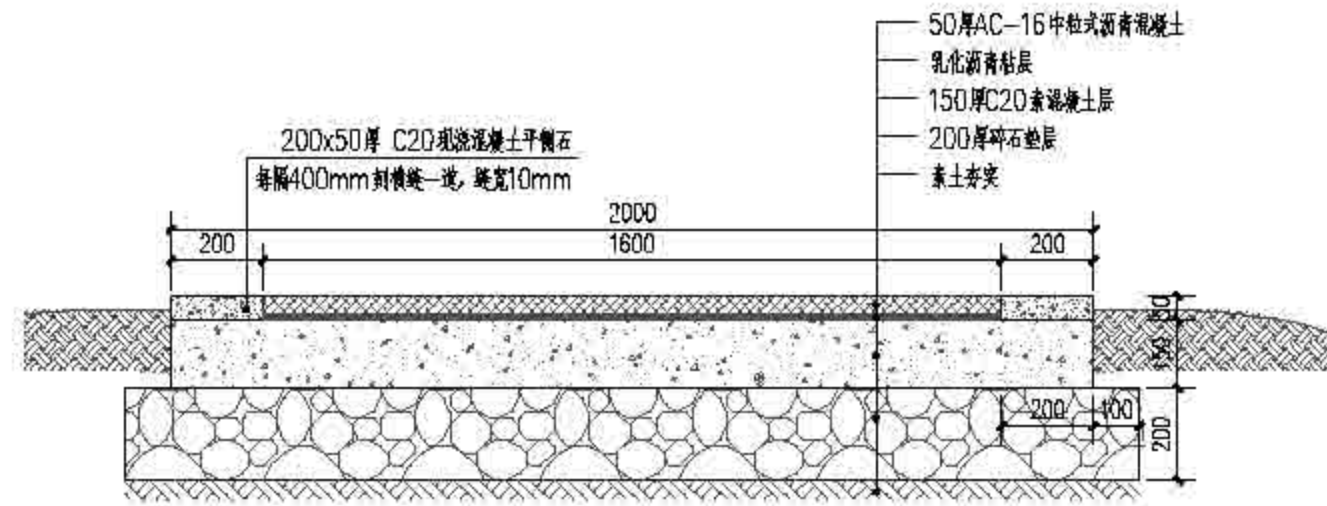

② 2米新建沥青园路剖面图 1:15

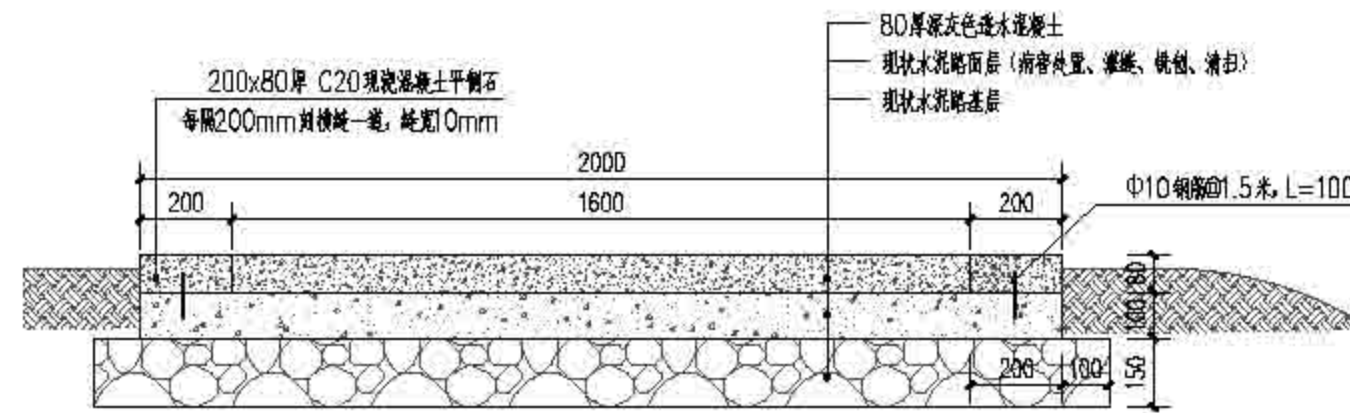

④ 现状2米水泥路改造剖面图 1:15

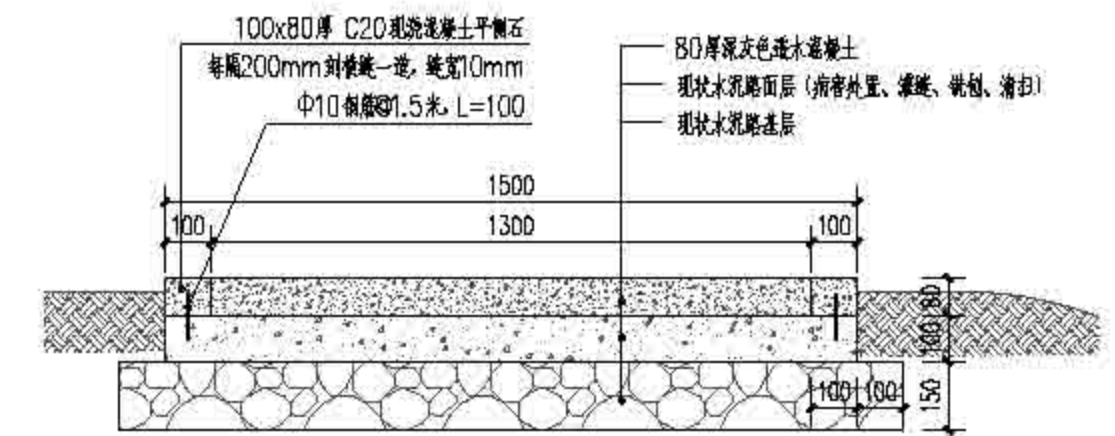

⑥ 现状1.5米水泥路改造剖面图 1:15

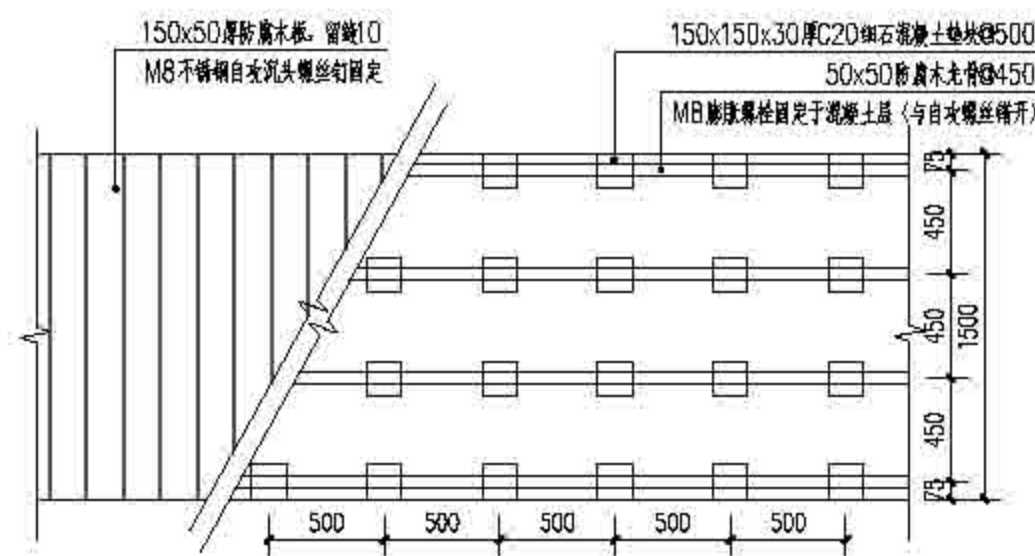

⑦ 防腐木栈道平面图 1:30

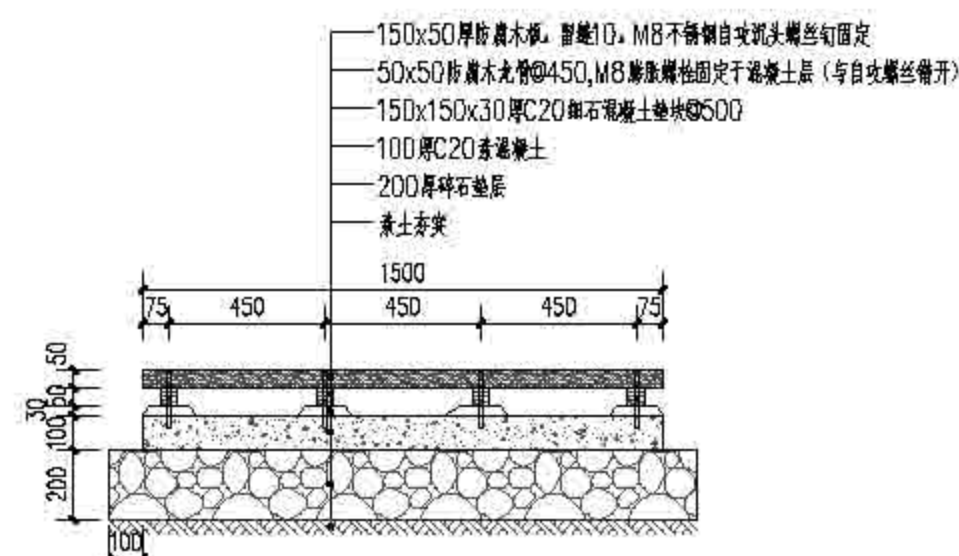

⑧ 防腐木栈道剖面图 1:20



上海森木景观设计有限公司  
Senju Forestry

图名	图号	日期	设计	审核	批准	比例	备注
防腐木栈道剖面图	⑧	2022	顾正琦	顾正琦	顾正琦	1:20	

上海市崇明区林业站  
2022年崇明区公益林抚育项目  
施桥镇高家庄段公益林抚育项目

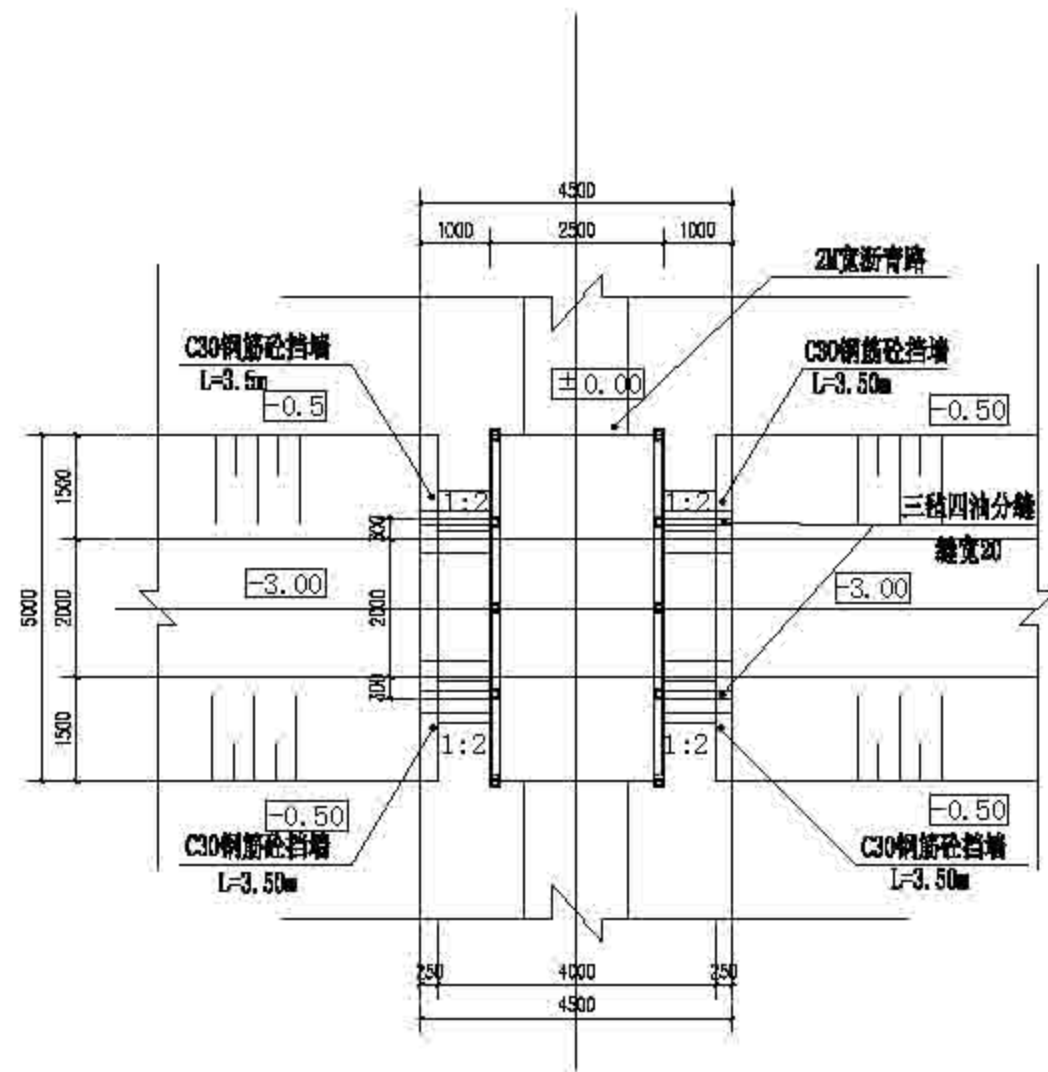

① 涵洞平面图 1:100

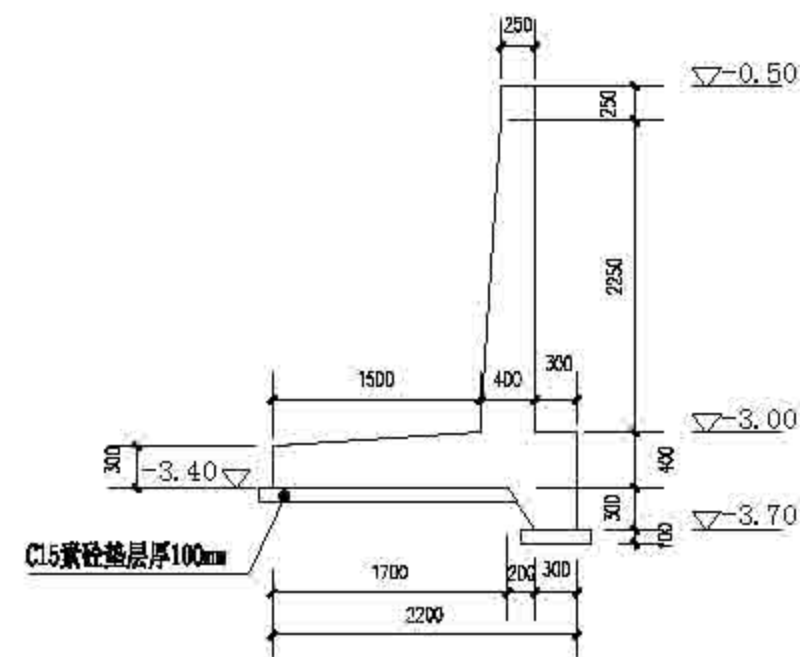

⑤ 挡土墙结构断面图 1:50

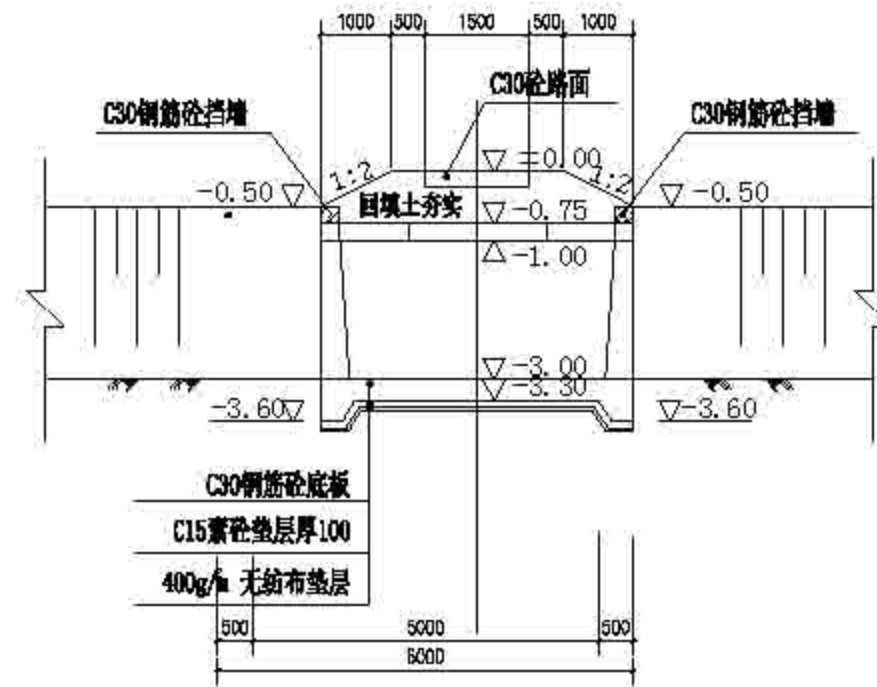

② 涵洞纵剖面图 1:100

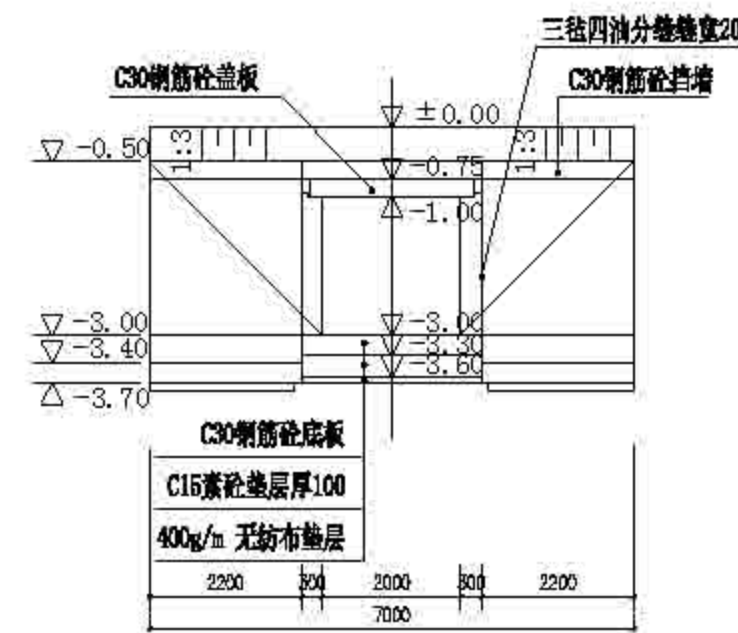

③ 涵洞正立面图 1:100

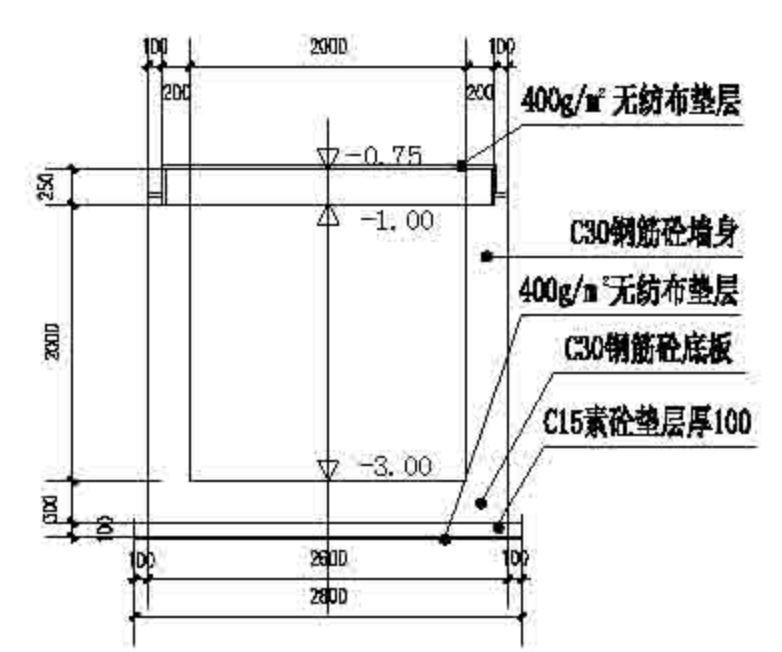

④ 涵洞洞身横剖面图 1:50

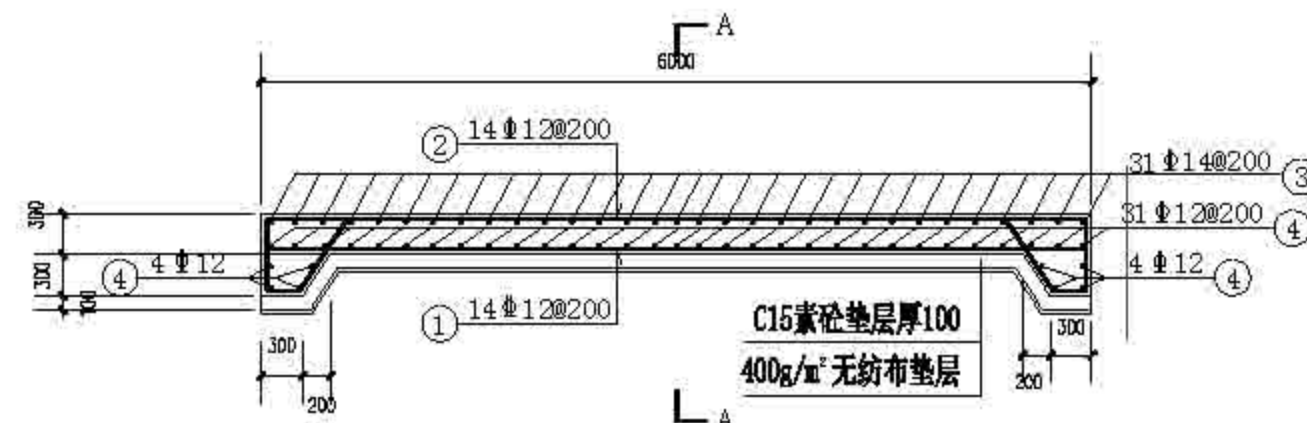

⑥ 涵洞底板配筋图 1:50

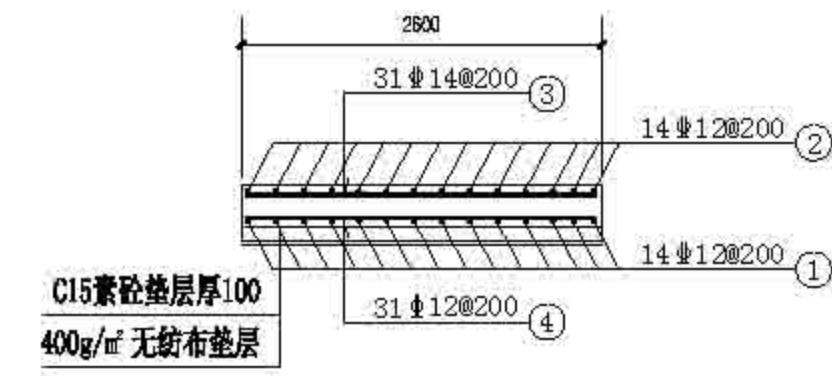

⑦ A-A 1:50

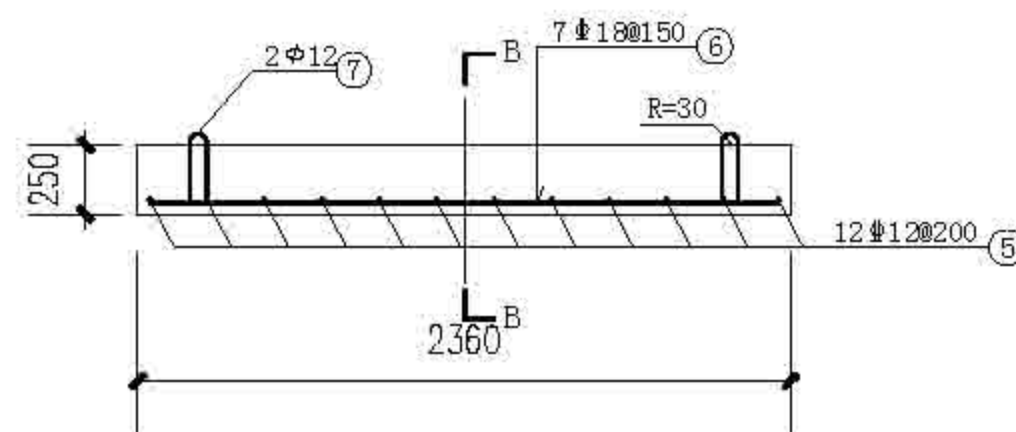

⑧ 涵洞盖板配筋图 1:25  
共6块

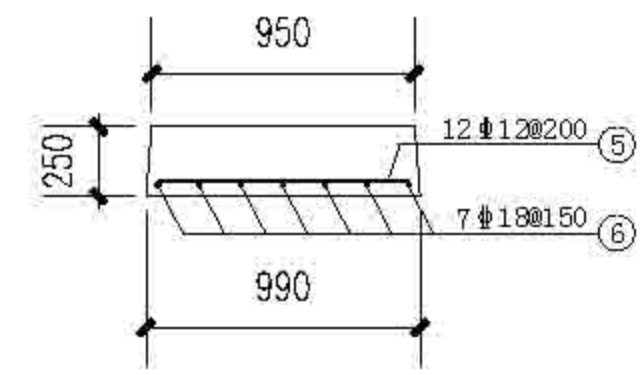

⑨ B-B 1:25

说明:

1. 图中尺寸单位: 高程以m计; 其余以mm计。
2. 回填土应在洞身两侧同时进行, 分层夯实, 其密度为93%。
3. 在安装涵洞盖板时, 支点采用水泥砂浆座浆, 盖板之间采用C30细石砼封嵌。
4. 挡土墙钢筋保护层厚度为50mm。



上海森聚林业规划设计有限公司  
Senju Forestry

图名	图号	日期	设计	审核	审批	备注
作业设计	2022	顾正琦	顾正琦	顾正琦	顾正琦	

上海市崇明区林业站  
2022年崇明区公益林抚育项目  
现状图行修改编制图一

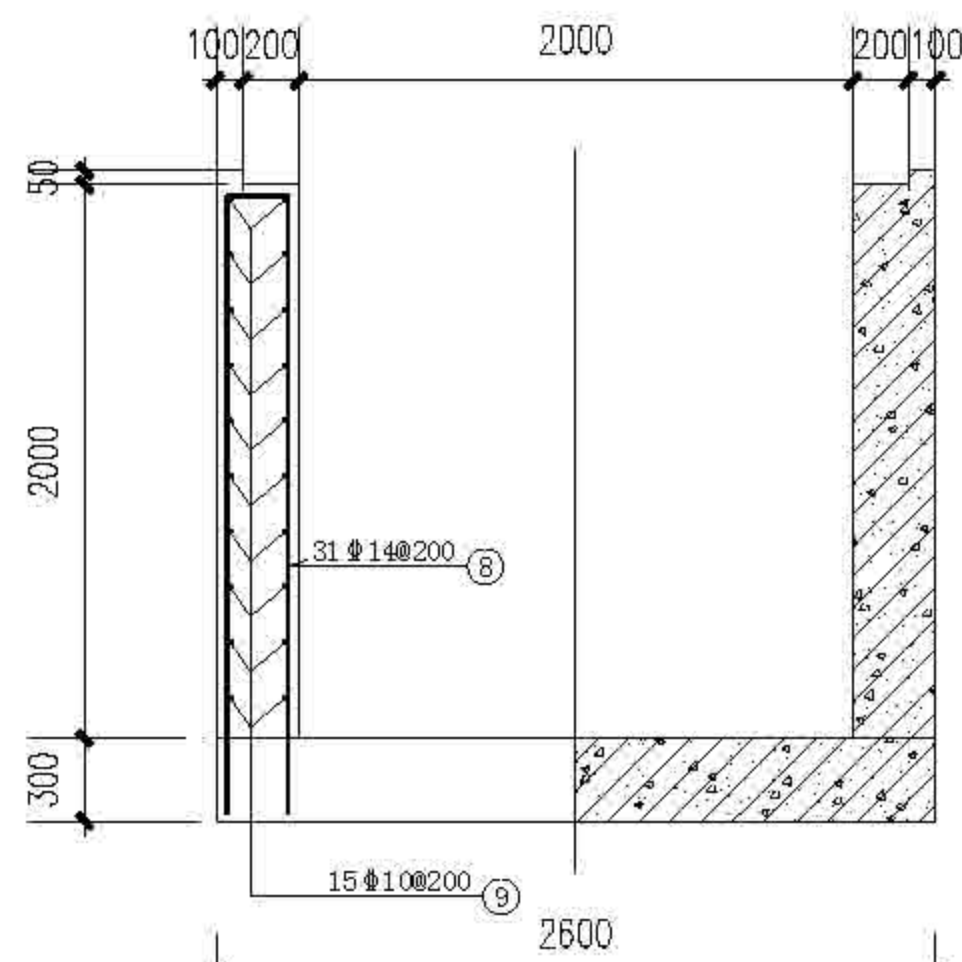

① 涵洞墙身配筋图 1:25 涵洞墙身结构图 1:25

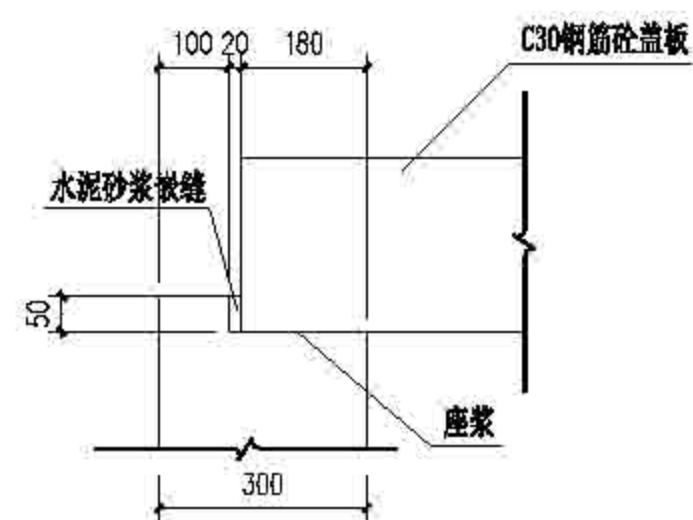

② 台帽大样 1:10

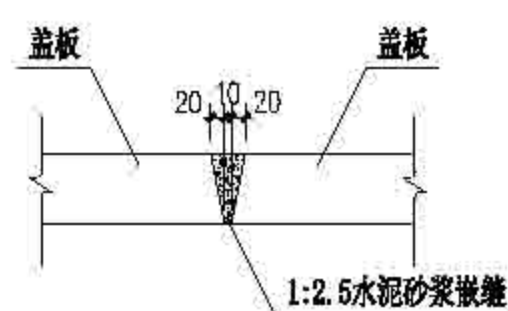

③ 盖板嵌缝大样 1:10

钢筋明细表 (全部量)

部位	编号	简图 (mm)	直径 (mm)	每根长 (mm)	根数	总长 (m)	总重 (kg)	备注
涵洞盖板	①	5920	Φ12	5920	14	82.88	73.6	
	②	520	Φ12	8688	14	121.63	108.01	
	③	2520	Φ14	2520	31	78.12	94.37	
	④	2520	Φ12	2520	39	98.28	87.27	
小计						C30砼底版 5.14m <sup>3</sup>	363.25	
涵洞侧板	⑤	910	Φ12	910	12X6	87.36	77.58	
	⑥	2280	Φ18	2280	7X6	127.68	255.10	
	⑦	220	Φ12	834	4X6	26.69	23.70	
小计						C30砼 3.43m <sup>3</sup>	267.29	
涵洞墙身	⑧	220	Φ14	4660	31X2	288.92	349.02	
	⑨	7920	Φ10	7920	15X2	237.6	146.60	
小计						C30砼 7.28m <sup>3</sup>	495.62	

说明:

1. 图中尺寸单位: 高程以m计, 其余均以mm计。
2. 钢筋砼净保护层均为40mm。
3. 在安装涵洞盖板时, 翻点采用水泥砂浆座浆, 盖板之间采用C25细石砼封嵌, 盖板底石用水泥砂浆勾平整。

钢筋明细表

部位	编号	简图 (mm)	直径 (mm)	每根长 (mm)	根数	总长 (m)	总重 (kg)	备注
挡土墙	①	1000	Φ8	1000	40	28.0	11.06	1米长
	②	203	Φ16	3850	5	13.50	21.27	
	③	2100	Φ12	2100	5	7.35	6.53	
	④	2806	Φ16	2806	5	9.82	15.50	
	⑤	150	Φ12	2950	5	10.33	9.20	
小计						C30 砼 1.300 M <sup>3</sup>	63.56	

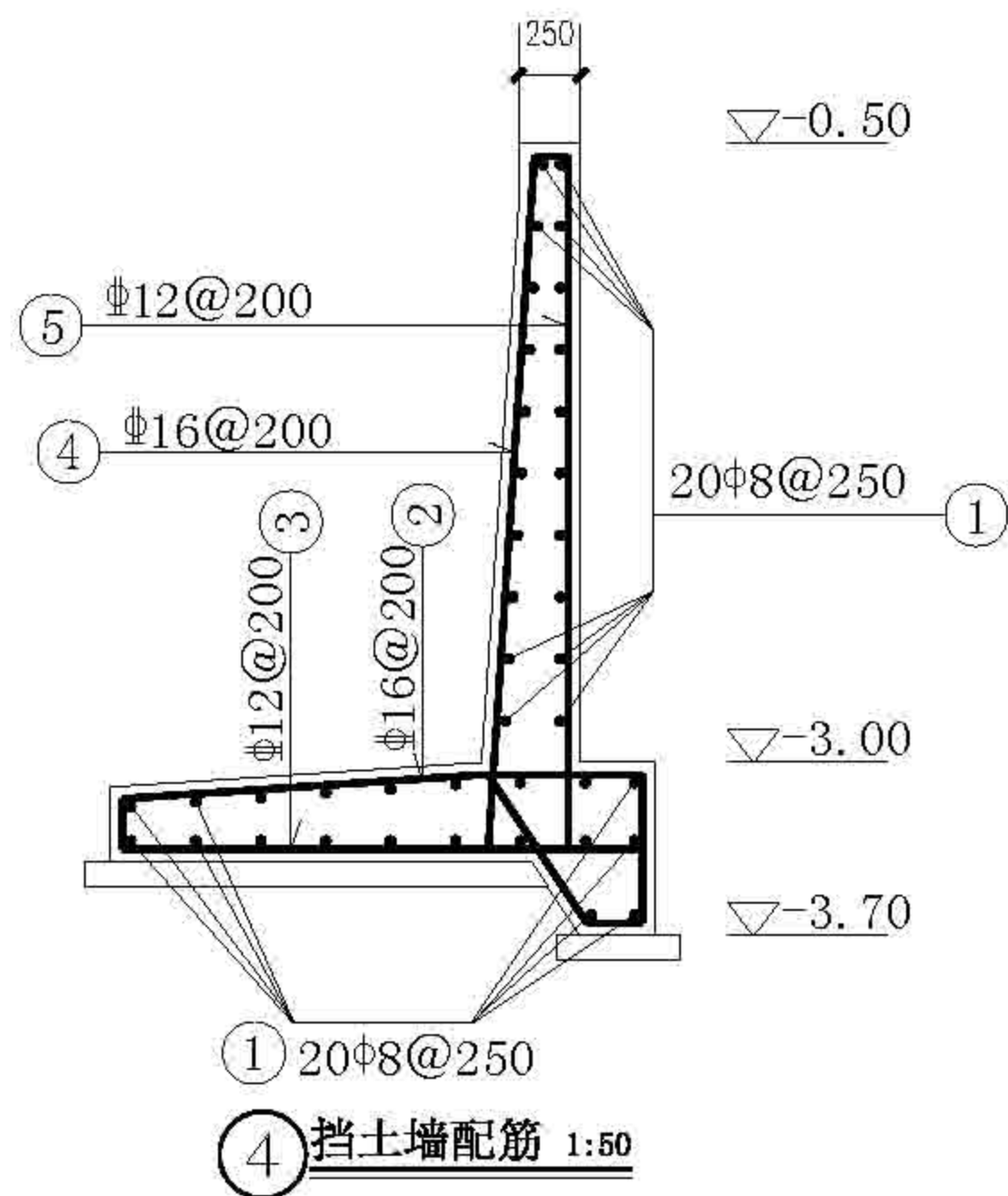

① 20Φ8@250  
④ 挡土墙配筋 1:50



上海森聚林业规划设计有限公司  
Senju Forestry

项目	内容	日期	姓名	职务	备注
设计	作业设计	2022	顾正琦	设计师	
审核					
审批					
日期	2022-2-3				

上海市崇明区林业站  
2022年崇明区公益林抚育项目  
现状图行修改编制表二



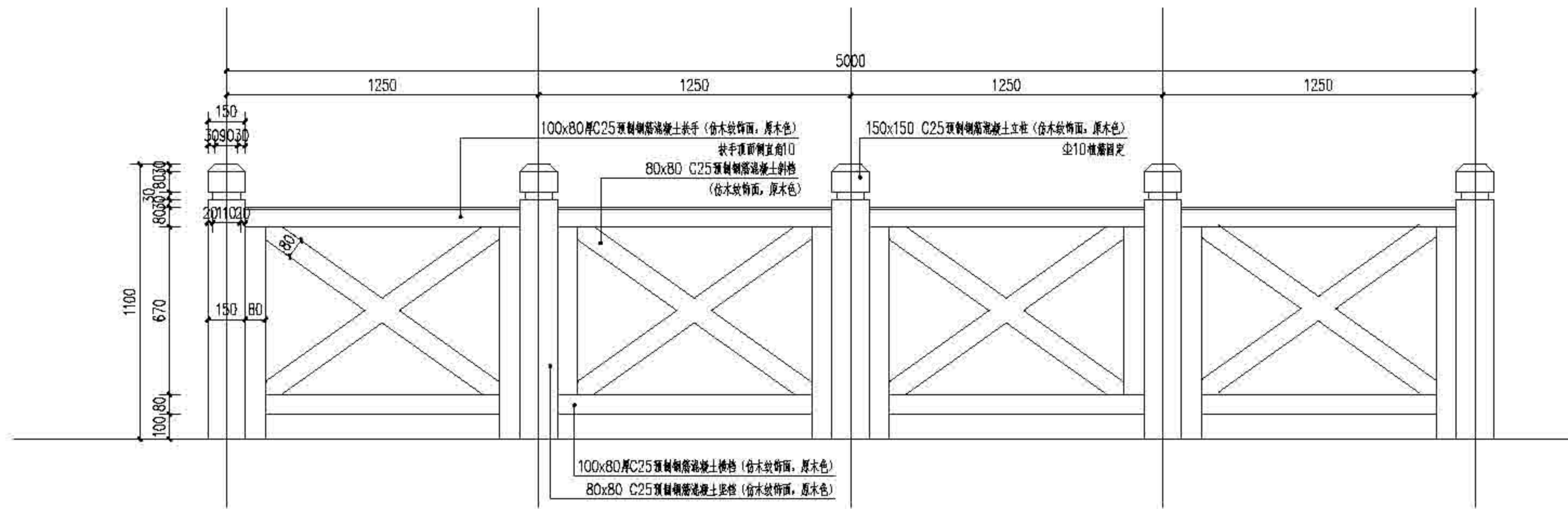

① 栏杆正立面图 1:15

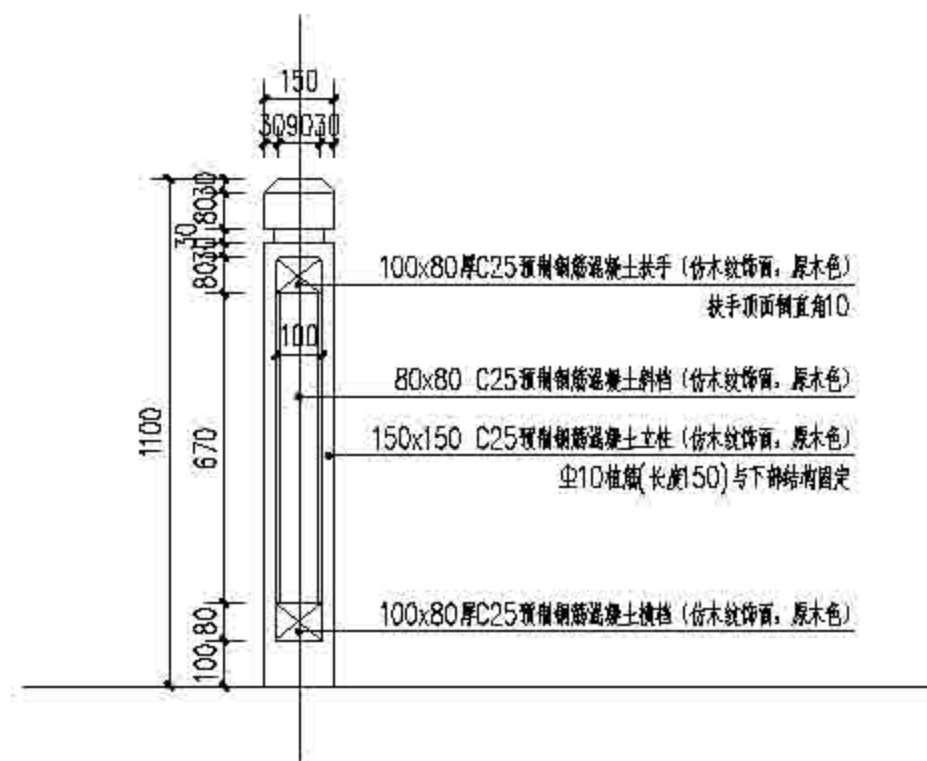

② 栏杆剖面图 1:15

 上海森境林业规划设计有限公司 Senju Forestry	项目名称	上海市崇明区林业站						
	工程名称	2023年崇明区公益林抚育项目						
	图名	现状运行维护制做图三						
设计阶段	作业设计	2023	设计人	顾芷琦	审核人	董颖	日期	2023-2-4

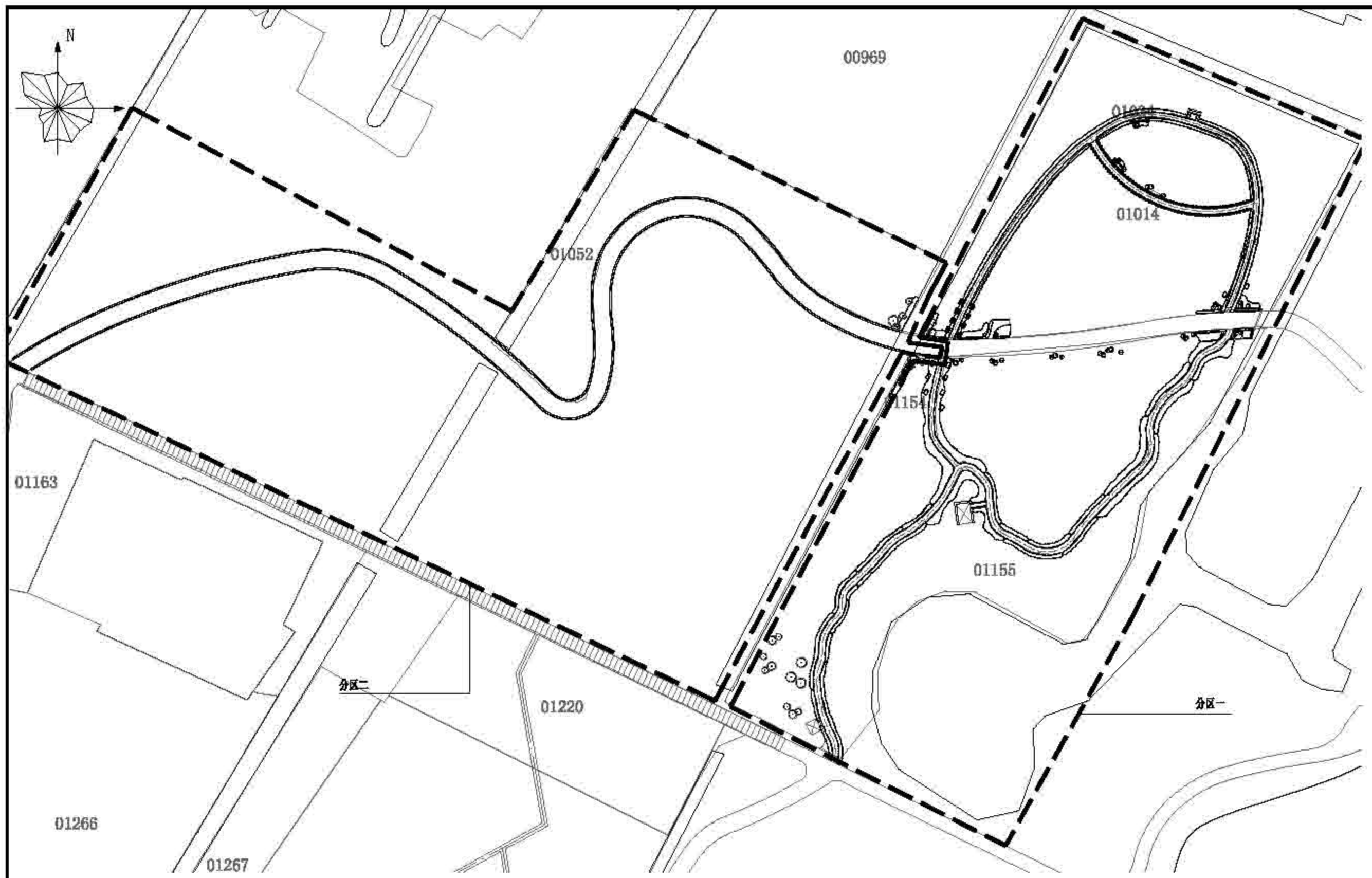

 上海市林业总站 Shanghai Forestry	项目	负责人	编制人	作业设计	审核	日期	2022	编制单位	上海市崇明区林业站
				编制	审核	日期	1:1000	项目名称	2022年崇明区公益林抚育项目
				审核	审核	日期	02-04-01	编制内容	裕西镇富民村重点抚育改造种植总平面及分区图

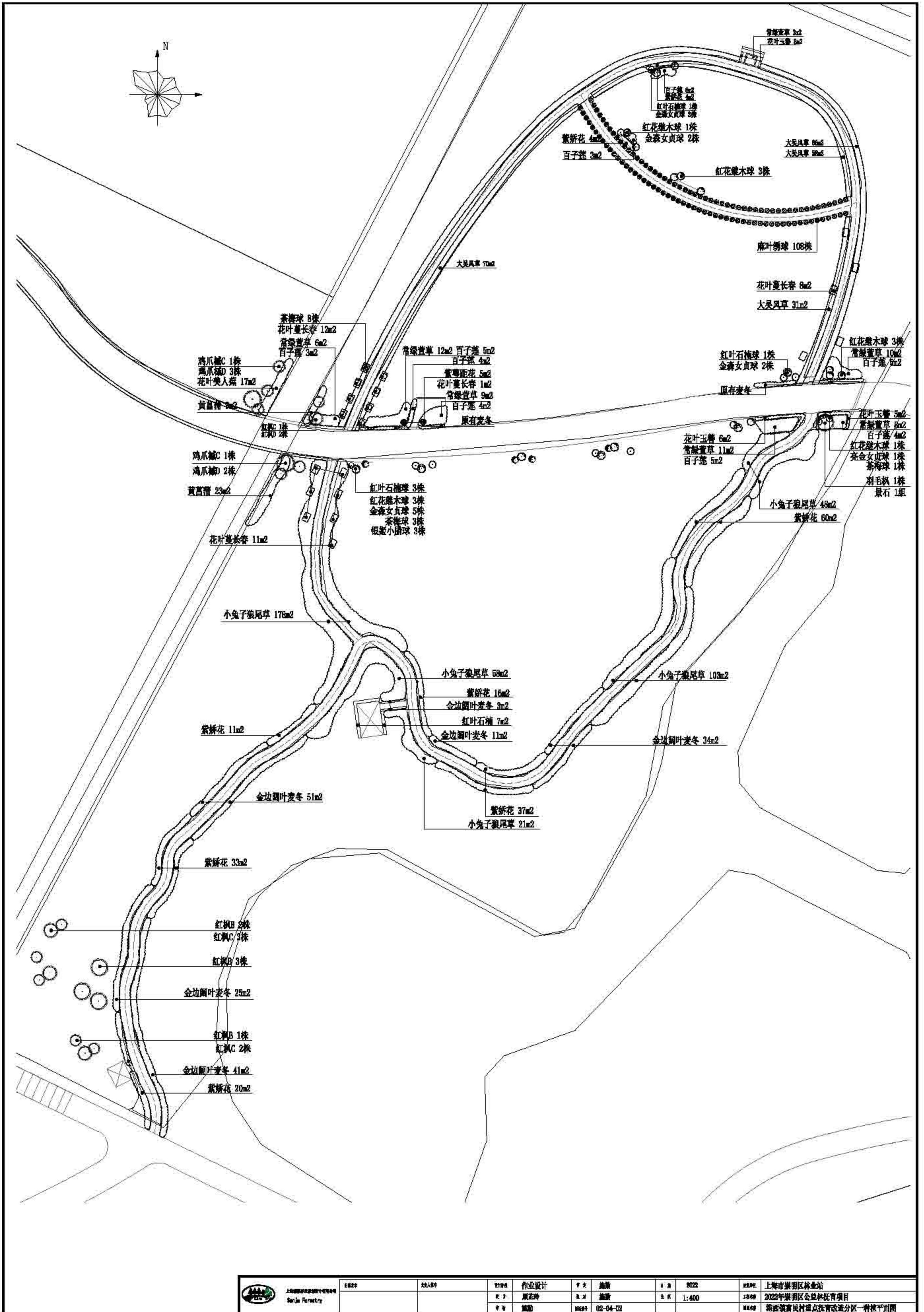

	项目名称	设计人	审核人	日期	2022	项目地点	上海市崇明区林业站
	作业设计	周正坤	周正坤	比例	1:400	工程名称	2022年崇明区公益林抚育项目
	日期	2022-04-02	图号	02-04-02	设计单位	上海林业设计有限公司	上海市崇明区林业站
	设计内容	景观改造	设计日期	2022-04-02	设计人	周正坤	审核人

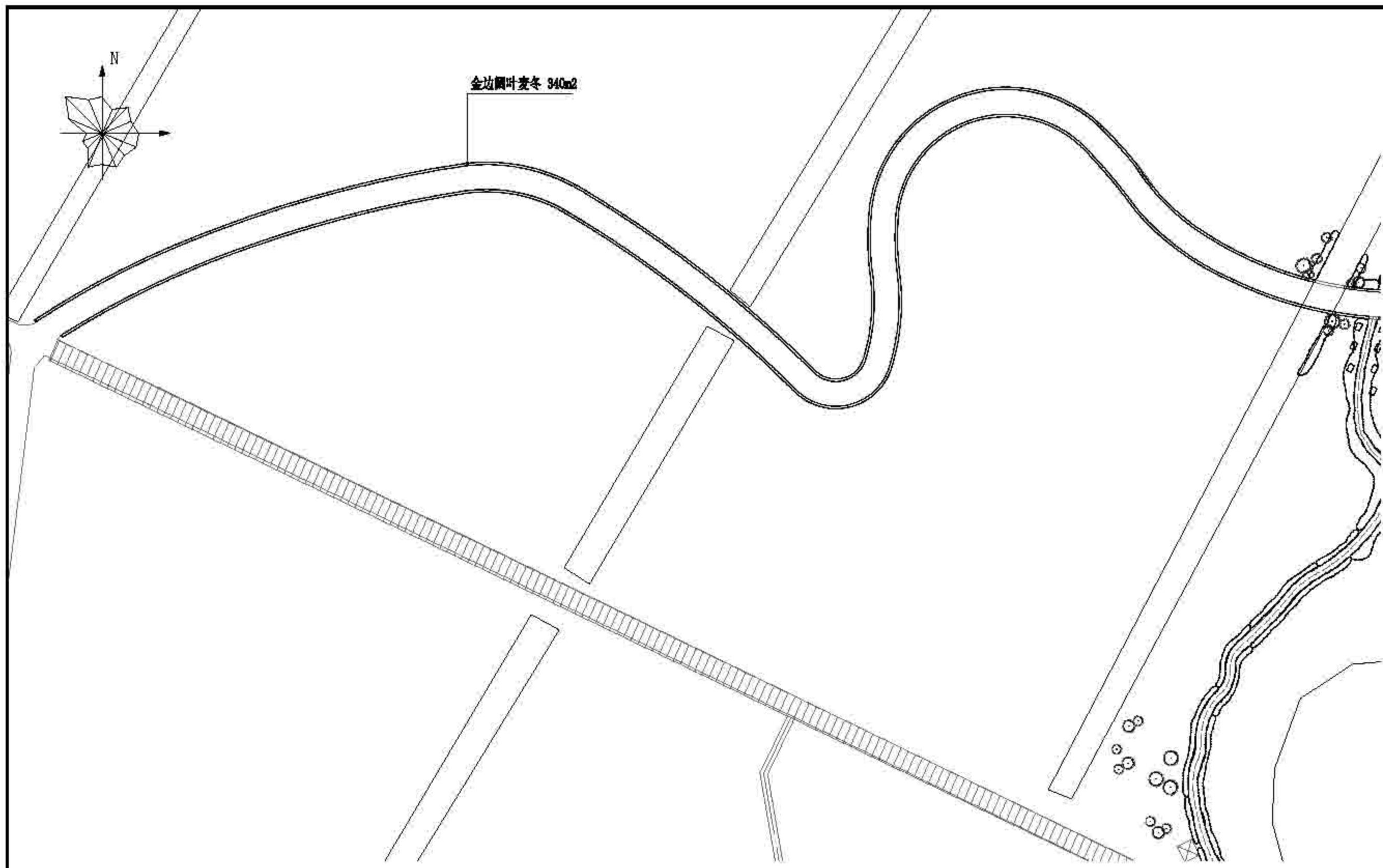

 上海园林设计研究院有限公司 Shanghai Forestry	项目名称	负责人姓名	设计阶段	作业设计	审定	日期	2022	建设单位	上海市崇明区林业站
			设计	施志玲	设计	日期	1:700	工程名称	2022年崇明区公益林抚育项目
			审核	施志	日期	02-04-03		图例名称	港西镇富民村重点保育改造分区二种植平面图

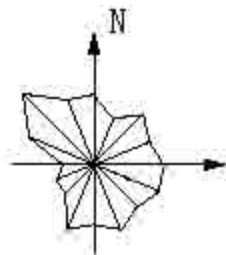

样树#4.1-5.0 10株  
2m\*3m种植

样树#4.1-5.0 5株  
3m\*3m种植

样树#4.1-5.0 40株  
3m\*3m种植



上海市林业规划设计研究院  
Shanghai Forestry

项目名称	设计阶段	设计日期	设计比例	设计单位
	作业设计	2022	1:2500	上海市崇明区林业站
设计人	设计	日期		工程名称
	施志玲	2022-04-04		2022年崇明区公益林抚育项目
审核	施磊			图名
				港西镇富民村一般征青改造林地平面图

序号	苗木名称	规格 (cm)			土球	单位	数量	备注
		胸径/冠径	直径(D)	高度(H)				
<b>一、乔灌木</b>								
1	栎树D	4.1-5.0	>150	>200	40	株	55	2级分枝，树冠丰满
2	鸡爪槭C	08.1-10.0	251-300	251-280	80	株	2	树形优美，枝干繁茂，树冠丰满
	鸡爪槭D	07.1-8.0	201-250	221-250	30	株	3	树形优美，枝干繁茂，树冠丰满
3	羽毛枫	010.1-12.0	301-350	151-200	100	株	1	树形优美，枝干繁茂，树冠丰满
4	红枫B	08.1-10.0	251-300	251-280	80	株	6	树形优美，枝干繁茂，树冠丰满
	红枫C	07.1-8.0	201-250	221-250	80	株	6	树形优美，枝干繁茂，树冠丰满
	红枫D	05.1-6.0	151-200	201-220	40	株	2	树形优美，枝干繁茂，树冠丰满
5	麻叶绣球		51-60	51-60	40	株	108	枝叶舒展，造型优美
<b>二、球</b>								
1	红千层球		121-150	121-150	40	株	5	球形饱满，不脱脚
2	红花继木球		121-150	101-120	40	株	11	球形饱满，不脱脚
3	金森女贞球		101-120	101-120	40	株	11	球形饱满，不脱脚
4	亮金女贞球		81-100	81-100	40	株	1	球形饱满，不脱脚
5	茶梅球		81-100	81-100	40	株	12	球形饱满，不脱脚
6	银姬小蜡球		101-120	101-120	40	株	5	球形饱满，不脱脚
<b>三、地被</b>								
1	红叶石楠		21-25	31-40		m <sup>2</sup>	7	36株/m <sup>2</sup>
2	花叶蔓长春		藤长51-60			m <sup>2</sup>	32	46株/m <sup>2</sup>
3	金边阔叶麦冬		26-30	26-30		m <sup>2</sup>	505	36株/m <sup>2</sup>
4	常绿卷草		21-25	31-40		m <sup>2</sup>	59	36株/m <sup>2</sup>
5	花叶玉簪		16-20	16-20		m <sup>2</sup>	14	25株/m <sup>2</sup>
6	花叶美人蕉			31-40		m <sup>2</sup>	17	9株/m <sup>2</sup>
7	大吴风草		16-20	16-20		m <sup>2</sup>	225	36株/m <sup>2</sup>
8	紫娇花		21-25	31-40		m <sup>2</sup>	185	36株/m <sup>2</sup>
9	白子莲		21-25	31-40		m <sup>2</sup>	39	5-6株/丛，25丛/m <sup>2</sup>
10	紫萼山梗		11-20	11-20		m <sup>2</sup>	5	36株/m <sup>2</sup>
11	小兔子狼耳草			31-40		m <sup>2</sup>	408	20岁以上/盆，9盆/m <sup>2</sup>
12	黄芩蒲			21-30		m <sup>2</sup>	32	3株/株，25株/m <sup>2</sup>

备注：景石1组

 上海三集林业有限公司 Sanji Forestry	日期	设计人	审核人	作业设计	日期	施工	日期	2023	监理单位	上海市崇明区林业站
				曹正玲	日期	曹正玲	日期		施工单位	2022年崇明区公益林抚育项目
				曹正玲	日期	曹正玲	日期	02-04-05	监理单位	港西镇曹民村扶贫改造苗木

# 2022年崇明区公益林抚育项目(庙镇区域)

作 业 设 计 图 纸

上海森橘林业规划设计有限公司

2022

### 图纸目录

序号	图号	图名名称	图幅	备注
01	00-00-01	图纸目录1	A3	
02	00-00-01	图纸目录2	A3	
03	00-00-02	抚育施工技术要求	A3	
04	00-00-03	支撑绑扎示意详图	A3	
05	00-00-04	庙镇抚育区域总图	A3	
06	00-00-05	米洪村林地分布图	A3	
07	00-00-06	合中村林地分布图	A3	
08	00-00-07	万北村林地分布图	A3	
09	00-00-08	周河村林地分布图	A3	
10	00-00-09	二五农场林地分布图	A3	
11	01-01-01	庙镇-米洪村抚育地块现状调查分区总图	A3	
12	01-01-02	庙镇-米洪村抚育地块现状调查分区图一	A3	
13	01-01-03	庙镇-米洪村抚育地块现状调查分区图二	A3	
14	01-01-04	庙镇-米洪村抚育地块现状调查分区图三	A3	
15	01-01-05	庙镇-米洪村抚育地块现状调查分区图四	A3	
16	01-01-06	庙镇-米洪村抚育地块现状调查分区图五	A3	
17	01-01-07	庙镇-米洪村抚育地块现状调查分区图六	A3	
18	01-01-08	庙镇-米洪村抚育地块现状调查分区图七	A3	
19	01-01-09	庙镇-米洪村抚育地块现状调查分区图八	A3	
20	01-02-01	庙镇-米洪村抚育地块作业设计分区总图	A3	
21	01-02-02	庙镇-米洪村抚育地块作业设计分区图一	A3	
22	01-02-03	庙镇-米洪村抚育地块作业设计分区图二	A3	
23	01-02-04	庙镇-米洪村抚育地块作业设计分区图三	A3	
24	01-02-05	庙镇-米洪村抚育地块作业设计分区图四	A3	
25	01-02-06	庙镇-米洪村抚育地块作业设计分区图五	A3	
26	01-02-07	庙镇-米洪村抚育地块作业设计分区图六	A3	
27	01-03-1.1	庙镇米洪村重点抚育改造景观标注索引图	A2	
28	01-03-1.2	庙镇米洪村重点抚育改造景观尺寸定位图	A2	

### 图纸目录

序号	图号	图名名称	图幅	备注
29	01-03-2.1	庙镇米洪村重点抚育改造景观详图一	A2	
30	01-03-2.2	庙镇米洪村重点抚育改造景观详图二	A2	
31	01-04-01	庙镇米洪村重点抚育改造种植总平面及分区图	A3	
32	01-04-02	庙镇米洪村重点抚育改造分区一种植平面图	A3	
33	01-04-03	庙镇米洪村重点抚育改造分区二、三种植平面图	A3	
34	01-04-04	庙镇米洪村重点抚育改造苗木表	A3	
35	02-01-01	庙镇-合中村抚育地块现状调查分区总图	A3	
36	02-01-02	庙镇-合中村抚育地块现状调查分区图一	A3	
37	02-02-01	庙镇-合中村抚育地块作业设计分区总图	A3	
38	02-02-02	庙镇-合中村抚育地块作业设计分区图一	A3	
39	02-03-1.1	庙镇合中村重点抚育改造景观标注索引图	A2	
40	02-03-1.2	庙镇合中村重点抚育改造景观尺寸定位图	A2	
41	02-03-2.1	庙镇合中村重点抚育改造景观详图一	A2	
42	02-03-2.2	庙镇合中村重点抚育改造景观详图二	A2	
43	02-03-2.3	庙镇合中村重点抚育改造景观详图三	A2	
44	02-04-01	庙镇合中村重点抚育改造种植总平面图	A1	
45	02-04-02	庙镇合中村重点抚育改造上木种植平面图	A1	
46	02-04-03	庙镇合中村重点抚育改造下木种植平面图	A1	
47	02-04-04	庙镇合中村重点抚育改造苗木表	A3	
48	03-01-01	庙镇-万北村抚育地块现状调查分区总图	A3	
49	03-01-02	庙镇-万北村抚育地块现状调查分区图一	A3	
50	03-01-03	庙镇-万北村抚育地块现状调查分区图二	A3	
51	03-01-04	庙镇-万北村抚育地块现状调查分区图三	A3	
52	03-01-05	庙镇-万北村抚育地块现状调查分区图四	A3	
53	03-01-06	庙镇-万北村抚育地块现状调查分区图五	A3	
54	03-01-07	庙镇-万北村抚育地块现状调查分区图六	A3	
55	03-01-08	庙镇-万北村抚育地块现状调查分区图七	A3	
56	03-01-09	庙镇-万北村抚育地块现状调查分区图八	A3	



上海本居林业设计有限公司  
Benju Forestry

日期

设计人

审核人

作业设计

审定

盖章

日期

2022

审核人

上海市崇明区林业站

日期

2022年崇明区公益林抚育项目

图幅

图纸目录1



### 图纸目录

序号	图号	图名名称	图幅	备注
57	03-01-10	庙镇-万北村抚育地块现状调查分区图九	A3	
58	03-01-11	庙镇-万北村抚育地块现状调查分区图十	A3	
59	03-02-01	庙镇-万北村抚育地块作业设计分区总图	A3	
60	03-02-02	庙镇-万北村抚育地块作业设计分区图一	A3	
61	03-02-03	庙镇-万北村抚育地块作业设计分区图二	A3	
62	03-02-04	庙镇-万北村抚育地块作业设计分区图三	A3	
63	03-02-05	庙镇-万北村抚育地块作业设计分区图四	A3	
64	03-02-06	庙镇-万北村抚育地块作业设计分区图五	A3	
66	03-02-07	庙镇-万北村抚育地块作业设计分区图六	A3	
66	03-02-08	庙镇-万北村抚育地块作业设计分区图七	A3	
67	03-02-09	庙镇-万北村抚育地块作业设计分区图八	A3	
68	03-02-10	庙镇-万北村抚育地块作业设计分区图九	A3	
69	03-02-11	庙镇-万北村抚育地块作业设计分区图十	A3	
70	04-01-01	庙镇-周河村抚育地块现状调查总图	A3	
71	04-01-02	庙镇-周河村抚育地块现状调查分区图一	A3	
72	04-01-03	庙镇-周河村抚育地块现状调查分区图二	A3	
73	04-01-04	庙镇-周河村抚育地块现状调查分区图三	A3	
74	04-01-05	庙镇-周河村抚育地块现状调查分区图四	A3	
75	04-01-06	庙镇-周河村抚育地块现状调查分区图五	A3	
76	04-01-07	庙镇-周河村抚育地块现状调查分区图六	A3	
77	04-01-08	庙镇-周河村抚育地块现状调查分区图七	A3	
78	04-01-09	庙镇-周河村抚育地块现状调查分区图八	A3	
79	04-01-10	庙镇-周河村抚育地块现状调查分区图九	A3	
80	04-01-11	庙镇-周河村抚育地块现状调查分区图十	A3	
81	04-01-12	庙镇-周河村抚育地块现状调查分区图十一	A3	
82	04-01-13	庙镇-周河村抚育地块现状调查分区图十二	A3	
83	04-02-01	庙镇-周河村抚育地块作业设计总图	A3	
84	04-02-02	庙镇-周河村抚育地块作业设计分区图一	A3	

### 图纸目录

序号	图号	图名名称	图幅	备注
85	04-02-03	庙镇-周河村抚育地块作业设计分区图二	A3	
86	04-02-04	庙镇-周河村抚育地块作业设计分区图三	A3	
87	04-02-06	庙镇-周河村抚育地块作业设计分区图四	A3	
88	04-02-05	庙镇-周河村抚育地块作业设计分区图五	A3	
89	04-02-07	庙镇-周河村抚育地块作业设计分区图六	A3	
90	04-02-08	庙镇-周河村抚育地块作业设计分区图七	A3	
91	04-02-09	庙镇-周河村抚育地块作业设计分区图八	A3	
92	04-02-10	庙镇-周河村抚育地块作业设计分区图九	A3	
93	04-02-11	庙镇-周河村抚育地块作业设计分区图十	A3	
94	04-02-12	庙镇-周河村抚育地块作业设计分区图十一	A3	
95	04-02-13	庙镇-周河村抚育地块作业设计分区图十二	A3	
96	05-01-01	庙镇-二五农场抚育地块现状调查总图	A3	
97	05-01-02	庙镇-二五农场抚育地块现状调查分区图一	A3	
98	05-01-03	庙镇-二五农场抚育地块现状调查分区图二	A3	
99	05-01-04	庙镇-二五农场抚育地块现状调查分区图三	A3	
100	05-01-05	庙镇-二五农场抚育地块现状调查分区图四	A3	
101	05-02-01	庙镇-二五农场抚育地块作业设计总图	A3	
102	05-02-02	庙镇-二五农场抚育地块作业设计分区图一	A3	
103	05-02-03	庙镇-二五农场抚育地块作业设计分区图二	A3	
104	05-02-04	庙镇-二五农场抚育地块作业设计分区图三	A3	
105	05-02-05	庙镇-二五农场抚育地块作业设计分区图四	A3	
106				
107				
108				
109				
110				
111				
112				



上海园林绿化设计有限公司  
Shenju Forestry

日期

设计人

审核人

作业设计

审定

盖章

日期

2022

审核人

上海市崇明区林业站

日期

2022年崇明区公益林抚育项目

审核人

图纸目录2

## 抚育施工技术要求

### 1. 间伐:

1.1. 伐除对象: 根据现场已号木标记进行伐除; 现场标记有三种样式, 第一种为圆圈标记、圆圈中带×标记、×标记(整体以圆圈标记为主, 新港村部分林已有圆圈标记, 故增加圆圈带×标记), 代表伐除; 第二种为箭头标记, 代表同一树种箭头方向整排伐除; 第三种为圆圈上方加箭头, 代表地块同一树种隔一株伐一株。



林地中有圆圈与圆圈带×, 以后者为准(新港村部分林地)



圆圈带箭头为间隔一株伐一株(排头三到四株有标记)

1.2. 施工过程中认真阅读现状调查表中备注及图纸中线框, 部分地块备注及图纸中标明树种全伐, 故现场无喷漆。

1.3. 设计表中清理枯死木, 现场无喷漆, 根据现场林木枯死情况清理枯立木;

1.4. 间伐病虫害严重的林木, 应清理出林地进行无害化处理。

1.5. 采伐树木时, 伐桩高度应保留露土不高于10cm。

### 2. 修枝:

2.1. 郁闭度较高, 枝干枯死严重, 修去枯死枝, 修去树冠下部1~2轮活枝;

2.2. 幼龄林阶段修枝后保留冠长不低于树高的2/3, 枝桩尽量修平, 剪口不能伤害树干的韧皮部和木质部;

2.3. 中龄林阶段修枝后保留冠长不低于树高的1/2, 枝桩尽量修平, 剪口不能伤害树干的韧皮部和木质部;

2.4. 修枝后, 枝条应现场粉碎就地还林, 还林厚度保持均匀; 或外运自行处理, 不得在林地中堆集。

### 3. 修整沟渠:

因树叶堵塞垄沟, 所有地块排水不畅, 需全面人工修整垄沟。在原有垄沟基础上修整开挖, 保证上宽0.5米, 下宽0.3米, 深度0.3米以上, 并与周边泔沟相通。

### 4. 补植:

4.1. 补植树种的规格、数量应与清单保持一致; 补植苗木质量严格按照生态公益林建设技术规程;

4.2. 要及时做好绑扎固定工作, 对一般抚育区域苗木采用毛竹扁担桩(花灌木类)、毛竹三角桩(胸径6cm以下乔木)、毛竹四角桩(胸径6cm以上乔木);

重点抚育地块苗木采用树棍扁担桩(花灌木类)、树棍三角桩(胸径6cm以下乔木)、树棍四角桩(胸径6cm以上乔木); 在接口处用麻布包裹以减少对苗木的损伤(绑扎桩与林木之间禁止使用铁钉直接固定)。(见撑绑扎详图)

### 5. 技术保障:

施工完成后, 需加勤日常养护。在养护期间, 突发不可预见自然灾害, 新补植苗木遇死亡、倒伏等, 由施工单位负责更换苗木、支撑等; 林地中原有苗木遇自然灾害死亡、断杆、倒伏等, 由乡镇养护单位负责后续清理。

 上海崇明区林业站 Benju Forestry	项目编号	负责人	设计单位	作业设计	中 文	施 册	日 期	2023	编制单位	上海市崇明区林业站
				编 者	顾正琦	编 者	施 册	日 期	工 程 编 号	2022年崇明区公益林抚育项目
				审 核	施 册	图 号	00-00-02		编 制 人	抚育施工技术要求

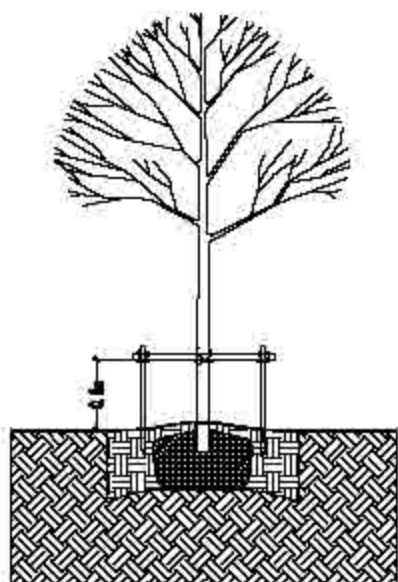

扁担桩



① 绑扎标准示意图01

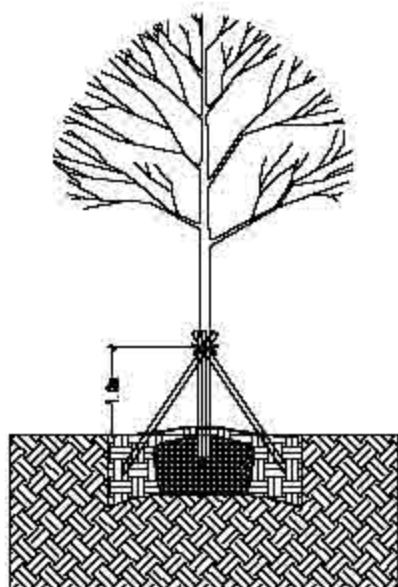

三角桩

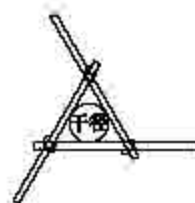

② 绑扎标准示意图02

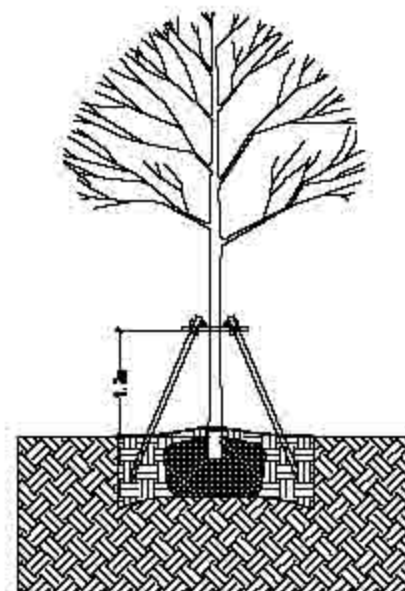

四角桩

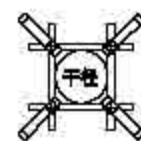

③ 绑扎标准示意图03

### 苗木支撑绑扎要求说明：

总体原则：根据树种、苗木规格分类进行支撑绑扎：

#### 1、乔木：

- 1) 一般抚育区域胸径大于6cm的乔木需采用毛竹以四角撑进行绑扎；胸径小于6cm的乔木需采用毛竹以三角撑形式进行绑扎；重点抚育地块胸径大于6cm的乔木需采用树棍以四角撑进行绑扎；胸径小于6cm的乔木需采用树棍以三角撑形式进行绑扎；
- 2) 毛竹及树棍的平均直径必须大于1.5厘米以上，胸径大于6cm的乔木竹杆/树棍长度2.0米以上，胸径小于6cm的乔木竹杆/树棍长度1.5米以上；
- 3) 三角桩绑扎高度在畦面往上1.0米，四角桩绑扎高度在畦面往上1.2米，植入畦内深度均不低于30厘米；
- 4) 被绑树木主干处必须用麻布等材料进行保护，绑扎应牢固。

#### 2、花灌木：

- 1) 一般抚育区域采用毛竹以扁担桩形式进行绑扎；重点抚育地块采用树棍以扁担桩形式进行绑扎（丛生品种不需要绑扎）；
- 2) 竹杆/树棍的平均直径必须大于1.5厘米以上，竹杆/树棍长度1.1米以上；
- 3) 绑扎高度在畦面往上0.8米，植入畦内深度不低于30厘米；
- 4) 被绑树木主干处必须用麻布等材料进行保护，绑扎应牢固。

具体规格根据现场施工调整

 上海崇明区林业站 Benju Forestry	日期	设计人	设计单位	作业设计	审核	日期	2023	设计单位	上海市崇明区林业站
				设计	顾正琦	日期	00-00-03	审核	2022年崇明区公益林抚育项目
				审核	施勤	日期		审核	支撑绑扎示意图

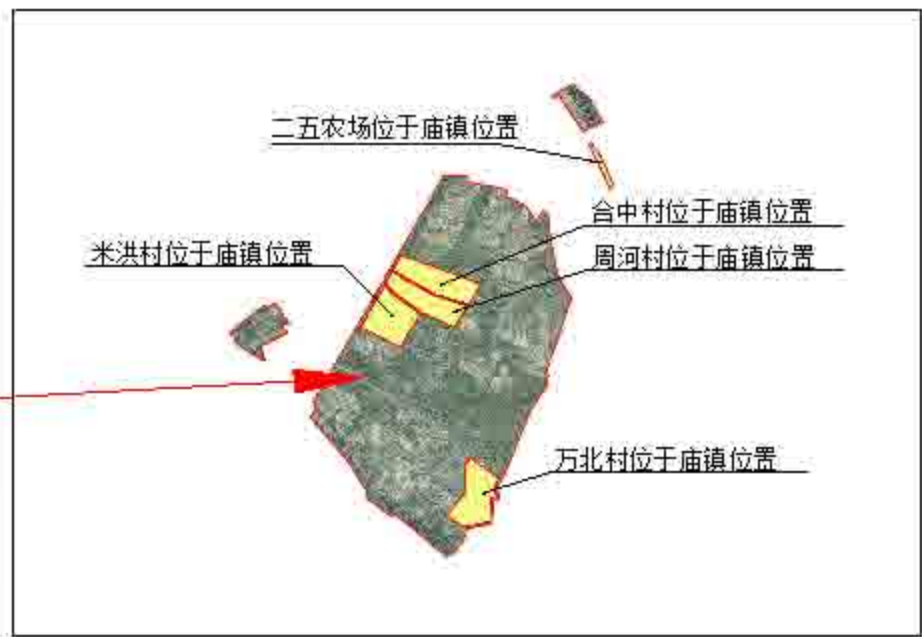

上海市崇明区林业站  
Senju Forestry

项目名称	建设单位	设计阶段	作业设计	专业	施测	日期	2022	委托单位	上海市崇明区林业站
		设计	原正玲	设计	施测	日期	00-00-04	项目名称	2022年崇明区公益林抚育项目
		审核	施测	审核				图例	庙镇抚育区域总图



上海城市林业规划设计研究院  
Shanghai Forestry

项目名称	项目地点	设计阶段	设计日期	设计单位	设计人员	审核日期	审核人员	设计日期	设计单位
		作业设计	2022	上海城市林业规划设计研究院	施嘉	2022	施嘉	2022	上海市崇明区林业站
		设计			施嘉		施嘉		2022年崇明区公益林抚育项目
		审核			施嘉		施嘉		米洪村林地分布图



上海园林绿化设计有限公司  
Senja Forestry

项目名称	负责人姓名	设计阶段	作业设计	审定	施测	日期	2022	委托单位	上海市崇明区林业站
		设计	顾正玲	设计	施测	日期		项目名称	2022年崇明区公益林抚育项目
		审核	施测	审核	日期	00-00-00		图例	合中村林地分布图



编制单位	编制人姓名	设计阶段	专业	日期	年份	编制单位	项目名称
上海市林业总站		作业设计	施测	2022		上海市崇明区林业站	2022年崇明区公益林抚育项目
Senju Forestry		原正玲	施测				万北村林地分布图
		施测	00-00-07				

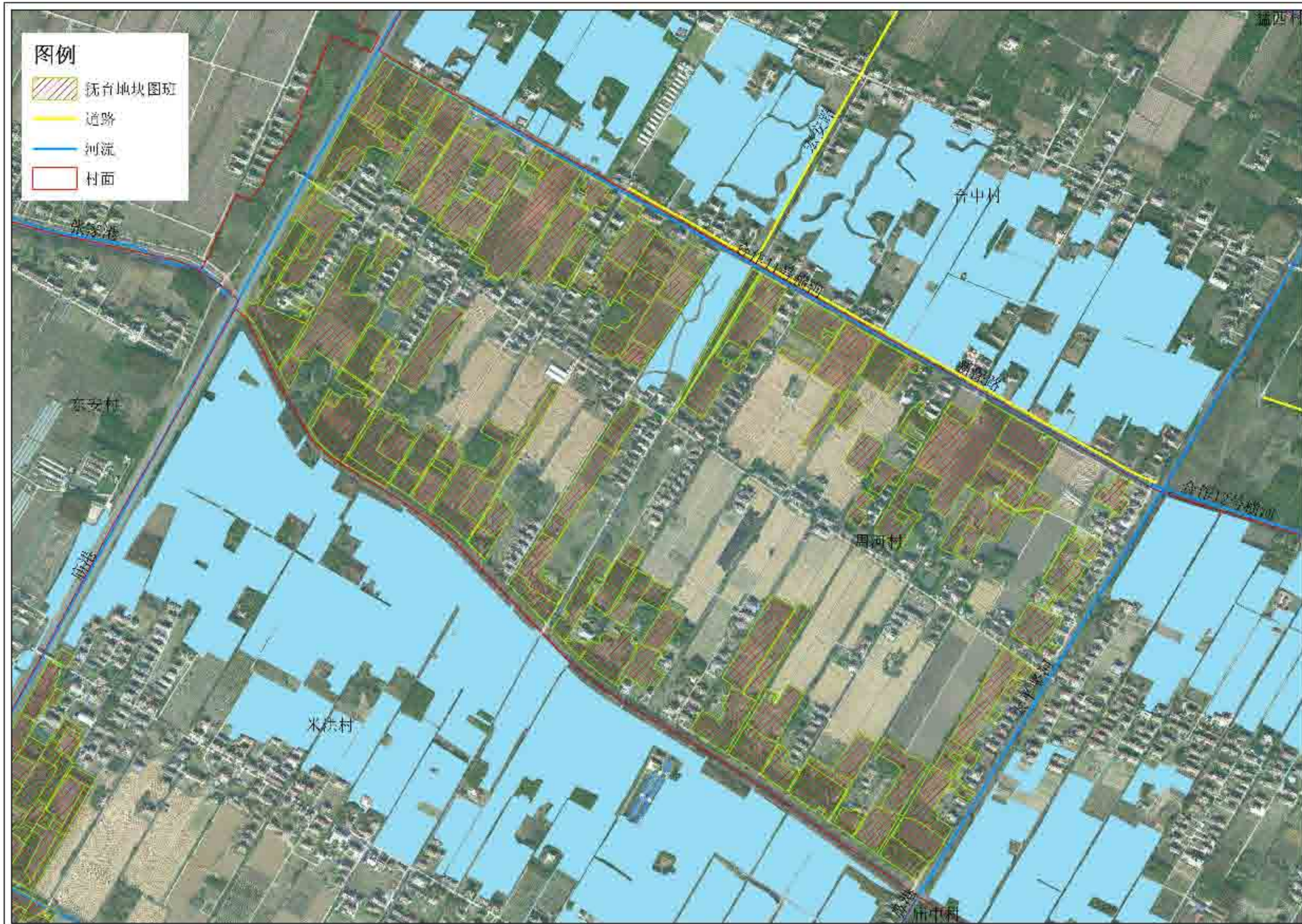

上海森集林业股份有限公司  
Senju Forestry

项目名称	周河村林地分布图	设计单位	森集林业股份有限公司	设计阶段	作业设计	专业	施测	日期	2022	委托单位	上海市崇明区林业站
				设计人	原正玲	制图	施测	比例		工程名称	2022年崇明区公益林抚育项目
				审核	施测	日期	00-00-08			图名	周河村林地分布图





上海市崇明区林业站  
Senju Forestry

编制单位	编制人姓名	设计阶段	专业	日期	年份	编制单位	项目名称
		设计	施测	2022		上海市崇明区林业站	2022年崇明区公益林抚育项目
		审核	施测				二五农场林地分布图
		审批	00-00-09				



 上海崇明区林业站 Benju Forestry	项目书	设计人书	审核人	作业设计	审定	盖章	日期	2022	设计单位	上海市崇明区林业站
				设计	审核	盖章	比例	1:7000	项目编号	2022年崇明区公益林抚育项目
				审核	审核	盖章	日期	01-01-01	图名	庙镇-米洪村抚育地块现状调查总图



2022年崇明区公益林抚育项目 庙镇现状调查表 米洪村

小班号	小班面积 (亩)	树种组成			现场考察结果及意见(具体 见图纸及作业设计表)
		名称	规格	实际株数	
00401	2.0	栎类	φ12-15	65	抚育型
			φ15-18	194	
			φ18-20	88	
		地径	3		
		其他	φ20-22	9	
00153	1.0	杉木	φ12-15	27	抚育型
			φ15-18	21	
		其他	φ12-15	12	
		其他	φ12-15	12	
00353	3.1	杉木	φ12-15	70	抚育型, 不修25株
		其他	φ12-15	2	
		其他	φ12-15	27	
00354	3.2	慈竹	φ12-15	32	抚育型, 抚育林竹
		其他	φ12-15	188	
		其他	φ12-15	188	
00296	2.7	广玉兰	φ12-15	65	抚育型, 抚育林竹, 抚育林竹, 抚育林竹, 抚育林竹
			其他	φ12-15	
		其他	φ12-15	72	
			φ12-15	7	
			φ12-15	9	
00133	1.2	其他	φ12-15	14	抚育型, 抚育林竹, 抚育林竹, 抚育林竹
			φ12-15	14	
00297	6.9	其他	φ12-15	454	抚育型, 抚育林竹, 抚育林竹, 抚育林竹
00114	0.8	其他	φ12-15	27	
00240	3.1	其他	φ12-15	193	抚育型
			φ15-18	10	
			地径	7	
00340	3.2	其他	φ13-18	21	抚育型
			φ16-20	62	
			φ12-15	125	
			地径	75	
00111	6.8	其他	φ12-15	225	抚育林竹
			φ13-18	57	
			地径	8	
		东方杉	φ22-25	10	

上海崇明区林业设计有限公司 Benju Forestry	项目	设计	日期	2022	比例	1:2000	图例	上海市崇明区林业站
	设计	设计	日期	2022	比例	1:2000	图例	2022年崇明区公益林抚育项目
	设计	设计	日期	01-01-02	比例	1:2000	图例	庙镇-米洪村抚育地块现状调查分区图一

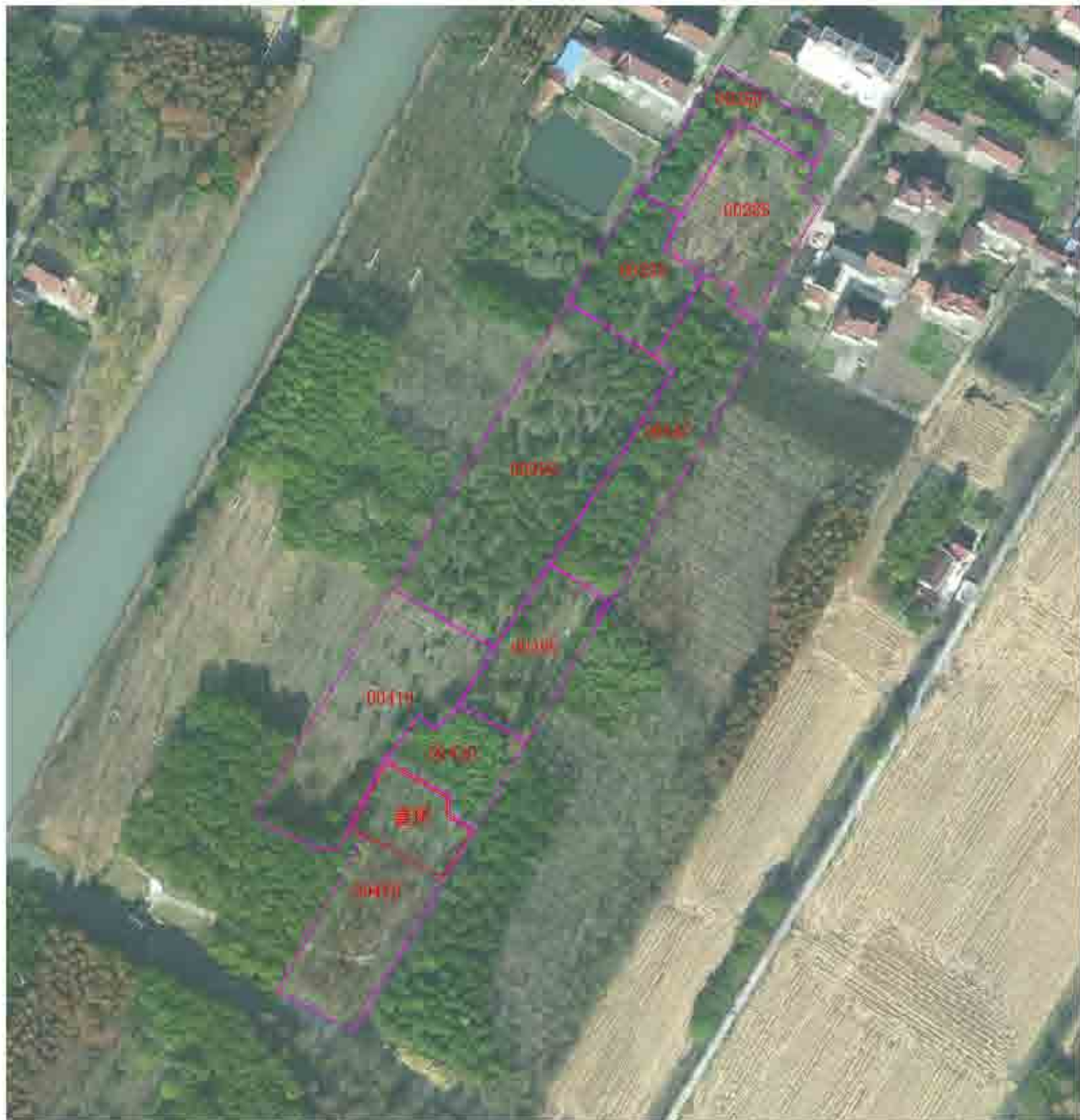

2022年崇明区公益林抚育项目 庙镇坑状调查表 米洪村

小班号	小班面积 (亩)	树种组成			现场考察结果及意见(具体 详见附图及作业设计表)
		名称	规格	实际数量	
00439	8.9	重阳木	Φ12-14	28	全伐, 改组为杉木林
			Φ15-18	86	
			杉木	42	
00430	5	黄杉	杉木	69	全伐, 改组为杉木林
00395	2.0	重阳木	Φ12-14	31	全伐, 改组为杉木林
			Φ15-18	47	
			杉木	22	
			Φ12-14	1	
			杉木	1	
00397	5.8	苦槠	Φ15-18	109	全伐, 改组为杉木林
			Φ20-22	32	
			杉木	19	
			Φ12-14	8	
			杉木	1	
00385	2.8	无患子	Φ15-18	94	全伐, 改组为杉木林
			杉木	1	
			樟树	7	
00390	1.6	樟树	Φ20	262次	改组为杉木林
00398	1.0	广玉兰	Φ12-14	91	全伐, 改组为杉木林
			杉木	2	
			Φ13-15	218	
00418	6.8	女贞	Φ20-22	32	全伐, 改组为杉木林
			杉木	9	
			樟树	1	
			香樟	1	
			Φ25-30	1	
00419	4.2	广玉兰	Φ12-14	31	全伐, 改组为杉木林
			Φ15-18	17	
			杉木	1	
			樟树	1	
			樟树	6	
		广玉兰	Φ15-18	1	

上海本居林业设计有限公司 Benju Forestry	项目号	设计人	审核人	作业设计	审定	日期	2022	设计	上海市崇明区林业站
				设计	日期	日期	1:1500	审核	2022年崇明区公益林抚育项目
				审核	日期	日期		审核	庙镇-米洪村抚育地块现状调查分区图二



2022年崇明区公益林抚育项目--庙镇现状调查表-米洪村

小班号	小班面积 (亩)	树种组成			现场考察结论及意见(具体 施工见图纸及作业设计表)
		名称	规格	实际数量	
00484	1.5	红杉	φ10	210株	伐红杉
			桤木	8株	
00485	5.6	香樟	φ8	79	高杆香樟全伐; 樟科全伐; 按自然 补植
			φ8-10	21	
			φ8	119	
			φ8-10	0	
			φ10-15	97	
			φ10-15	77	
00486	1.2	香樟	φ18-20	0	伐樟
			φ18	7	
			φ18-20	2	
00487	2.1	高杆香樟	φ15-18	36	伐高杆香樟
			φ20-22	38	
			φ22-25	38	
00488	1.2	落子松	桤木	0	全伐; 按自然补植
			φ8-10	10	
00489	1.8	香樟	桤木	7	伐樟; 广庭全伐; 杉木幼树全伐
			全杉	2	
			白栎	101	
00490	7.6	广玉兰	φ12-15	176	伐广玉兰; 伐白栎; 全伐杉木
			φ15-18	77	
		白栎	φ10-15	58	
			桤木	67	
		杉木	φ12-15	6	

 上海崇明区林业设计有限公司 Benju Forestry	项目号	设计人	审核人	作业设计	审定	日期	日期	2022	设计	上海市崇明区林业站
				设计	审核	日期	日期	1:1500	日期	2022年崇明区公益林抚育项目
				审核	日期	日期	01-01-04			日期



2022年崇明区公益林抚育项目 庙镇现状调查表 沐洪村

小班号	小班面积 (亩)	树种组成			现场考察结果及意见(具体 施工见图例及作业设计表)
		名称	规格	实际数量	
00567	5.0	女贞	Φ12-14	11	白蜡合伐; 按图例处理;
		山	Φ12	229	
		水杉	Φ12	2	
		阔叶	Φ12	29	
00561	2.5	女贞	Φ12-15	96	伐女贞;
		山	Φ12-15	24	
00567	1	苦槠	Φ15-18	256	幼林抚育; 高径疏于高位; 补植一 些山松、水杉等;
			Φ18-20	118	
			Φ22-25	148	
			山	32	
00564	2.5	杉木	Φ8-11	28	伐(补)植; 补植山松;
		水杉	Φ12	2	
00615	3.0	山	Φ12-15	32	伐山松;
			Φ15-18	124	
			Φ22-25	17	
			山	2	
00633	2.5	水杉	Φ12-15	115	伐女贞; 补植山松;
			山	2	
			Φ15-18	1	
			阔叶	Φ15-18	
00778	9.0	苦槠	Φ10-12	72	性类杂伐; 按图例处理; 森林采 伐;
			山	127	
			山	205	
			阔叶	Φ12-15	
00787	1.5	女贞	Φ12-15	125	
			山	21	
00643	2.0	山	Φ10-15	27	伐山松;
			阔叶	Φ12	
00619	1.7	阔叶	Φ25-30	16	喜伐合伐; 按图例处理;
			山	126	
00527	2.5	阔叶	Φ15-18	129	伐阔叶;
			Φ15-18	274	
			山	17	
00522	2.2	阔叶	Φ12-15	96	伐阔叶;
			Φ15-18	229	
			山	7	
00541	1.5	阔	Φ12-15	11	伐山松; 补植山松;
			山	27	

 上海本居林业设计咨询有限公司 Benju Forestry	项目号	设计人	审核	作业设计	审定	盖章	日期	2022	设计	上海市崇明区林业站
				顾正琦	顾正琦	盖章	日期	1:1500	工程	2022年崇明区公益林抚育项目
				顾正琦	顾正琦	盖章	日期	01-01-05	图例	庙镇-米洪村抚育地块现状调查分区图四

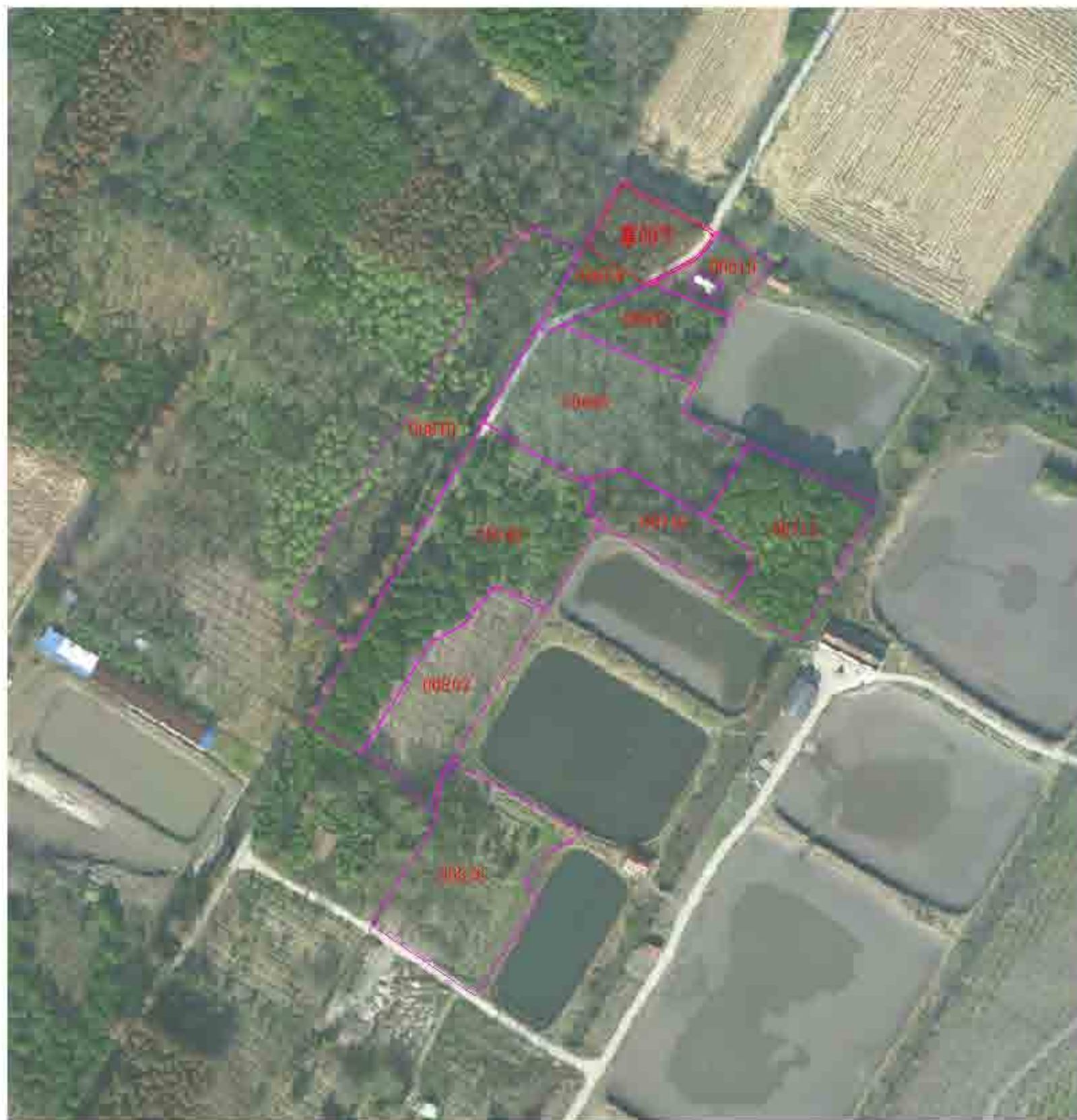

2022年崇明区公益林抚育项目 庙镇现状调查表 米洪村

小班号	小班面积 (亩)	树种组成			现场考察结果及意见(具体 施工见图纸及作业设计表)
		名称	规格	实际数量	
00670	0.5	水杉	φ<8	57	现状符合伐, 按小面积核算, 按面积补植。
			φ10-30	0	
		湿地松	φ12-20	202	
			φ22-30	3	
00684	1.0	女贞	φ15-18	50	伐女贞, 按面积补植。
			φ10-12	215	
		全缘冬青	φ12-15	84	
00689	0.2	瓜子黄杨	φ12-15	87	现状符合伐, 按面积补植。
			φ10-20	0	
00693	1.0	女贞	φ12-15	57	伐女贞。
			φ10-12	118	
00696	0.2	瓜子黄杨	φ<8	0	现状符合, 按面积补植。
00715	8.0	香樟	φ12-15	30	伐香樟。
			φ15-18	70	
			φ18-20	70	
		φ22	0		
水杉	φ12-25	0	现状符合, 按面积补植。		
	φ20	30			
00719	1.0	垂柳	φ15-18	21	现状符合, 按面积补植。
			φ20-30	0	
			φ22	0	
00728	0.6	香樟	φ18-20	0	伐香樟; 伐女贞; 补植水杉。
			φ22-25	81	
		水杉	φ12	0	
			φ30-35	0	
		女贞	φ12-15	80	
			φ15-18	80	
瓜子黄杨	φ<8	0			
00903	2.0	全缘冬青	φ10-15	120	伐全缘冬青。
00926	0.9	香樟	φ8-10	27	现状符合, 按面积补植。
			φ22	0	
		瓜子黄杨	φ<8	0	
			φ10-12	20	

 上海崇明区林业设计有限公司 Benju Forestry	项目号	设计人	审核人	日期	2022	比例尺	1:1500	设计单位	上海市崇明区林业站
	作业设计	设计	审核	日期	01-01-06	比例尺		设计单位	2022年崇明区公益林抚育项目
	设计	设计	审核	日期	01-01-06	比例尺		设计单位	庙镇-米洪村抚育地块现状调查分区图五



2022年崇明区公益林抚育项目一庙镇现状调查表-一米洪村

小班号	公顷面积 (亩)	树种组成			现场考察结果及意见(具体 见图纸及作业设计表)
		名称	规格	实际数量	
00972	0.2	杉木	φ10-12	4	无伐木
			φ12-15	28	
			合计	32	
00977	4.0	杉木	φ12-15	4	无伐木
			φ15-18	176	
			φ20-25	2	
		合计	7		
		枫香	φ20-25	3	
			φ12-15	8	
合计	11				
00981	7.2	各种	φ12-15	28	伐木区; 伐木区;
			φ15-18	172	
			φ20-25	111	
00982	0.1	大杉	φ25-30	5	+ 4个空穴; 4个空穴; 空穴; 空穴;
			合计	5	
00983	0.1	杉木	φ12-15	50	伐木区; 伐木区;
			φ15-18	70	
00984	4.4	杉木	φ12-15	178	伐木区; 伐木区;
			合计	3	
00987	0.2	桃李杏		2,344	伐木区; 伐木区;
00988	0.6	枫香	φ15-18	62	伐木区;
			φ20-25	76	
			合计	2	
			枫香	φ25-30	
00989	3.0	大杉	φ20-25	25	伐木区; 伐木区;
			φ25-30	8	
			φ30-35	2	
		白栎	φ10-12	80	
			φ12-15	52	
			合计	132	
枫香	φ10-12	5			
	φ12-15	11			
00991	0.8	各种木	φ12-15	150	无伐木; 伐木区; 伐木区;
			φ20-25	11	
00992	4.0	无伐木	φ15-18	20	无伐木; 伐木区;
			φ20-25	180	
00993	0.6	无伐木	φ12-15	4	无伐木; 伐木区;
			合计	4	
00994	1.6	无伐木	φ12-15	24	无伐木;
			φ15-18	80	
			合计	104	
00995	0.6	无伐木	φ10-12	30	无伐木;
			φ12-15	25	
			合计	55	
00996	13.8	无伐木	φ12-15	113	无伐木; 伐木区; 伐木区;
			合计	300	
00997	1.6	无伐木	φ10-12	15	无伐木;
			合计	15	



上海市崇明区林业站  
Benju Forestry

项目号

设计人

审核人

作业设计

审定

盖章

日期

2022

比例

1:2000

图例

上海市崇明区林业站

项目

2022年崇明区公益林抚育项目

图幅

庙镇-一米洪村抚育地块现状调查分区图六



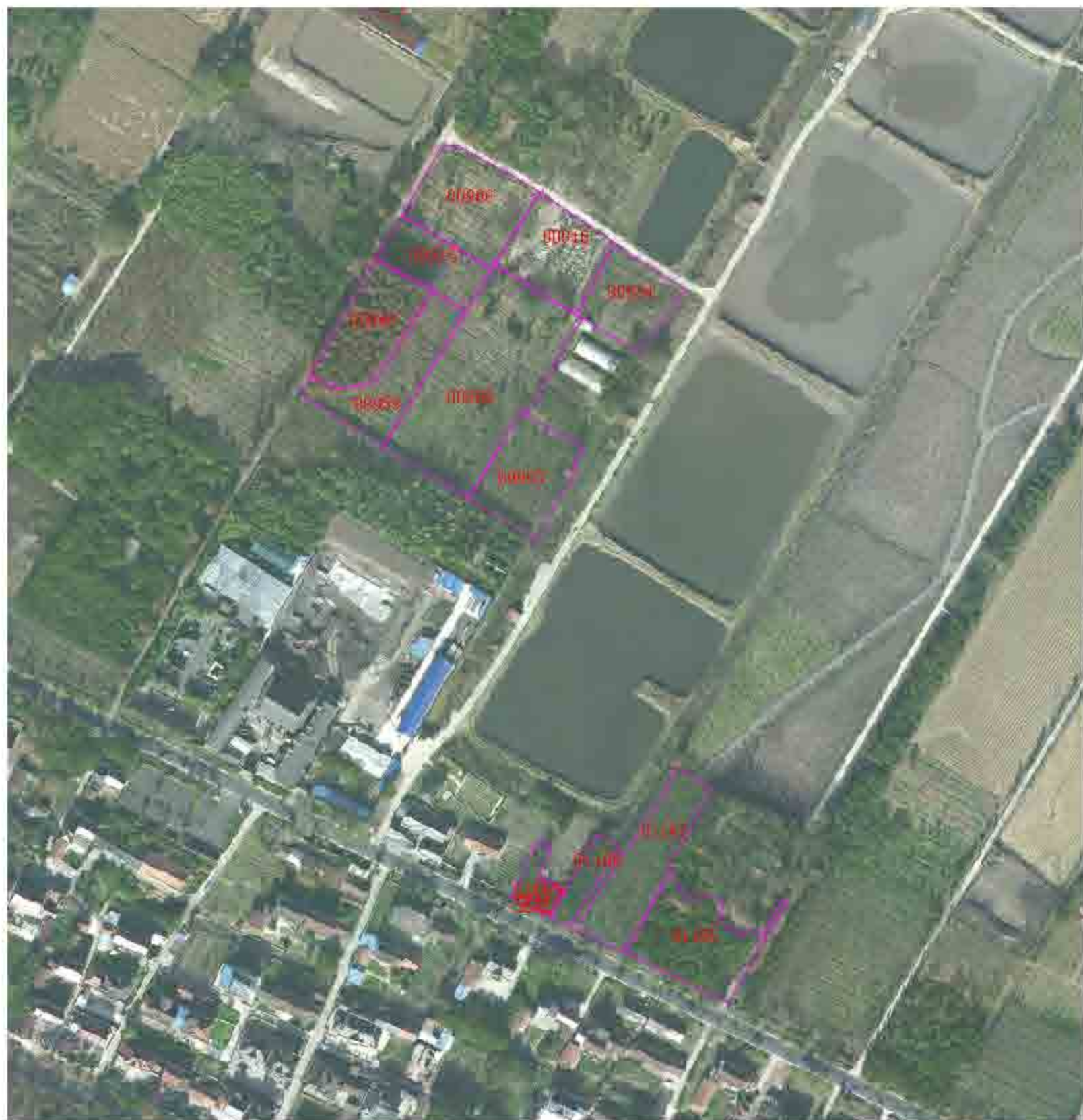

2022年崇明区公益林抚育项目 庙镇现状调查表 米洪村

小班号	小班面积 (亩)	名称	树种组成		现场考察结果及意见(具体 施工图纸及作业设计表)	
			规格	实际数量		
011906	2.2	木荷	φ3-10	2	伐后迹: 伐后清理: 非公益林	
		元宝子	φ3-15	2		
011920	1.5	元宝子	φ3-15	22	非公益林	
011918	2.3	落羽杉	φ3-15	29	公益林	
			φ3-18	10		
			φ30-25	128		
			杉木	1		
011919	2.2	落羽杉	φ3-15	22	伐后迹: 非公益林	
			φ20-25	1		
			杉木	1		
			φ3-8	1		
011916	2.3	落羽杉	杉木	6	伐后迹: 非公益林	
			φ3-15	2		
			杉木	60		
			杉木	16		
011909	6.0	落羽杉	元宝子	φ3-15	9	公益林
			木荷	φ3-15	14	
			杉木	φ3-6	48	
			杉木	φ3-6	2	
			杉木	φ2-15	47	
			杉木	φ22-25	1	
			杉木	φ3-11	31	
011907	8	落羽杉	杉木	φ3-6	15	伐后迹: 非公益林
			杉木	φ3-10	1	
			杉木	φ3-10	1	
			杉木	φ3-18	1	
			杉木	φ3-15	33	
			杉木	φ20-25	77	
			杉木	φ30-35	1	
011917	0.2	落羽杉	杉木	φ3-3	3	伐后迹
			杉木	φ3-3	3	
			杉木	φ3-3	3	
011600	0.2	落羽杉	φ3-12	1	现迹地: 非公益林	
01196	0.2	落羽杉	φ3-15	6	伐后迹	
01147	2.8	落羽杉	φ3-15	212	伐后迹	
			φ3-12	49		
01195	2.7	落羽杉	φ3-15	15	伐后迹	
			杉木	1		
			杉木	16		
			杉木	3		
		落羽杉	φ3-15	1		

 上海本居林业设计有限公司 Benju Forestry	项目	设计人	审核	作业设计	审定	盖章	日期	2022	设计	上海市崇明区林业站
				顾正琦	顾正琦	盖章	日期	1:2000	审核	2022年崇明区公益林抚育项目
				顾正琦	顾正琦	盖章	日期	01-01-08	审核	庙镇-米洪村抚育地块现状调查分区图七



2022年崇明区公益林抚育项目 庙镇现状调查表 米洪村					
小班号	小班面积 (亩)	树种组成		现场考察结果及意见(仅本地上调树种及作伐树种表)	
		名称	规格		
01106	7.9	杉木	4-8-10	30	无异常; 伐后进行了穴状全林(或面积)迹
			4-8-10	9	
			4-8-12	12	
			4-8-15	9	
		无异	4-8-15	36	
		无异	4-8-15	1	
		无异	4-8-15	16株	
		无异	4-8-15	3株	
		无异	4-8-10	150	
		无异	4-8-10	8	
01121	4.0	无异	4-8-12	34	无异常; 伐后迹地
			4-8-15	75	
		无异	4-8-15	12株	
			4-8-12	47	
		无异	4-8-15	109	
			4-8-15	3株	
		无异	4-8-15	8	
		无异	4-8-12	1	
		无异	4-8-15	1	
		01137	1.8	杉木	
4-8-15	1株				
无异	4-8-15			3株	
01108	4	无异	4-8-10	100	伐后穴, 伐后迹地, 南北育区
			4-8-10	28	
01109	1.7	无异	4-8-15	17	伐后迹地
			4-8-15	11	
			4-8-15	3	
01116	3.5	无异	4-8-10	108	无异常; 外植2株; 东(西)侧无迹地; 西(东)侧有迹地; 西(东)侧有迹地; 西(东)侧有迹地; 西(东)侧有迹地
			4-8-10	158	
01118	16.3	杉木	4-8-15	164	伐后迹地; 伐后迹地; 伐后迹地; 伐后迹地; 伐后迹地; 伐后迹地; 伐后迹地
			4-8-15	126	
		无异	4-8-15	5	
			4-8-15	100	
		无异	4-8-15	1	
			4-8-15	1	
		无异	4-8-15	36株	
无异	4-8-15	6株			
01101	15.1	杉木	4-8-10	720	
			4-8-12	222	
		无异	4-8-15	30	
			4-8-15	1	
		无异	4-8-15	12株	
			4-8-15	1株	
		无异	4-8-15	113	
无异	4-8-15	15			

 上海崇明区林业设计有限公司 Benju Forestry	项目号	设计人	审核人	设计日期	设计地点	设计日期	设计比例	设计内容	设计单位	设计日期	设计比例	设计内容
									上海市崇明区林业站			
									2022年崇明区公益林抚育项目			
								01-01-08				庙镇-米洪村抚育地块现状调查分区图八



 上海崇明区林业总站 Benju Forestry	项目名	设计人	审核人	专业	日期	图号	比例	日期	设计单位
				作业设计	2022	01-02-01	1:7000	2022	上海市崇明区林业站
				设计	2022				2022年崇明区公益林抚育项目
				审核					庙镇-米洪村抚育地块作业设计总图



2022年崇明区公益林抚育项目 抚育作业设计一览表 米洪村

小班号	抚育作业设计										备注	
	类别	间伐(存木)		抚育		补植		修枝		备注		
		树种	规格	蓄积(株)	树种	数量	树种	规格	数量(株)			树种
00001	阔叶	4-7.5	40									
00002	阔叶	4-7.5	40									
00003	阔叶	4-7.5	40									
00004	阔叶	4-7.5	40									
00005	阔叶	4-7.5	40									
00006	阔叶	4-7.5	40									
00007	阔叶	4-7.5	40									
00008	阔叶	4-7.5	40									
00009	阔叶	4-7.5	40									
00010	阔叶	4-7.5	40									
00011	阔叶	4-7.5	40									
00012	阔叶	4-7.5	40									
00013	阔叶	4-7.5	40									
00014	阔叶	4-7.5	40									
00015	阔叶	4-7.5	40									
00016	阔叶	4-7.5	40									
00017	阔叶	4-7.5	40									
00018	阔叶	4-7.5	40									
00019	阔叶	4-7.5	40									
00020	阔叶	4-7.5	40									
00021	阔叶	4-7.5	40									
00022	阔叶	4-7.5	40									
00023	阔叶	4-7.5	40									
00024	阔叶	4-7.5	40									
00025	阔叶	4-7.5	40									
00026	阔叶	4-7.5	40									
00027	阔叶	4-7.5	40									
00028	阔叶	4-7.5	40									
00029	阔叶	4-7.5	40									
00030	阔叶	4-7.5	40									
00031	阔叶	4-7.5	40									
00032	阔叶	4-7.5	40									
00033	阔叶	4-7.5	40									
00034	阔叶	4-7.5	40									
00035	阔叶	4-7.5	40									
00036	阔叶	4-7.5	40									
00037	阔叶	4-7.5	40									
00038	阔叶	4-7.5	40									
00039	阔叶	4-7.5	40									
00040	阔叶	4-7.5	40									
00041	阔叶	4-7.5	40									
00042	阔叶	4-7.5	40									
00043	阔叶	4-7.5	40									
00044	阔叶	4-7.5	40									
00045	阔叶	4-7.5	40									
00046	阔叶	4-7.5	40									
00047	阔叶	4-7.5	40									
00048	阔叶	4-7.5	40									
00049	阔叶	4-7.5	40									
00050	阔叶	4-7.5	40									

 上海本居林业设计有限公司 Benju Forestry	项目名称	设计人	审核人	作业设计	日期	比例	2022	设计	上海市崇明区林业站
				顾正琦	日期	比例	1:2000	审核	2022年崇明区公益林抚育项目
				施勤	日期	01-02-02			审核



2022年崇明区公益林抚育项目—正阳作业设计分区—米洪村

小班号	类型	林分(乔木)		树种		规格		株数		备注
		树种	规格	树种	规格	株数	株数			
00401	幼林	樟	100	樟	100	100	100	100	100	正阳-米洪村
00402	幼林	樟	100	樟	100	100	100	100	100	正阳-米洪村
00403	幼林	樟	100	樟	100	100	100	100	100	正阳-米洪村
00404	幼林	樟	100	樟	100	100	100	100	100	正阳-米洪村
00405	幼林	樟	100	樟	100	100	100	100	100	正阳-米洪村
00406	幼林	樟	100	樟	100	100	100	100	100	正阳-米洪村
00407	幼林	樟	100	樟	100	100	100	100	100	正阳-米洪村
00408	幼林	樟	100	樟	100	100	100	100	100	正阳-米洪村
00409	幼林	樟	100	樟	100	100	100	100	100	正阳-米洪村
00410	幼林	樟	100	樟	100	100	100	100	100	正阳-米洪村
00411	幼林	樟	100	樟	100	100	100	100	100	正阳-米洪村
00412	幼林	樟	100	樟	100	100	100	100	100	正阳-米洪村
00413	幼林	樟	100	樟	100	100	100	100	100	正阳-米洪村
00414	幼林	樟	100	樟	100	100	100	100	100	正阳-米洪村
00415	幼林	樟	100	樟	100	100	100	100	100	正阳-米洪村
00416	幼林	樟	100	樟	100	100	100	100	100	正阳-米洪村
00417	幼林	樟	100	樟	100	100	100	100	100	正阳-米洪村
00418	幼林	樟	100	樟	100	100	100	100	100	正阳-米洪村
00419	幼林	樟	100	樟	100	100	100	100	100	正阳-米洪村
00420	幼林	樟	100	樟	100	100	100	100	100	正阳-米洪村
00421	幼林	樟	100	樟	100	100	100	100	100	正阳-米洪村
00422	幼林	樟	100	樟	100	100	100	100	100	正阳-米洪村
00423	幼林	樟	100	樟	100	100	100	100	100	正阳-米洪村
00424	幼林	樟	100	樟	100	100	100	100	100	正阳-米洪村
00425	幼林	樟	100	樟	100	100	100	100	100	正阳-米洪村
00426	幼林	樟	100	樟	100	100	100	100	100	正阳-米洪村
00427	幼林	樟	100	樟	100	100	100	100	100	正阳-米洪村
00428	幼林	樟	100	樟	100	100	100	100	100	正阳-米洪村
00429	幼林	樟	100	樟	100	100	100	100	100	正阳-米洪村
00430	幼林	樟	100	樟	100	100	100	100	100	正阳-米洪村
00431	幼林	樟	100	樟	100	100	100	100	100	正阳-米洪村
00432	幼林	樟	100	樟	100	100	100	100	100	正阳-米洪村
00433	幼林	樟	100	樟	100	100	100	100	100	正阳-米洪村
00434	幼林	樟	100	樟	100	100	100	100	100	正阳-米洪村
00435	幼林	樟	100	樟	100	100	100	100	100	正阳-米洪村
00436	幼林	樟	100	樟	100	100	100	100	100	正阳-米洪村
00437	幼林	樟	100	樟	100	100	100	100	100	正阳-米洪村
00438	幼林	樟	100	樟	100	100	100	100	100	正阳-米洪村
00439	幼林	樟	100	樟	100	100	100	100	100	正阳-米洪村
00440	幼林	樟	100	樟	100	100	100	100	100	正阳-米洪村
00441	幼林	樟	100	樟	100	100	100	100	100	正阳-米洪村
00442	幼林	樟	100	樟	100	100	100	100	100	正阳-米洪村
00443	幼林	樟	100	樟	100	100	100	100	100	正阳-米洪村
00444	幼林	樟	100	樟	100	100	100	100	100	正阳-米洪村
00445	幼林	樟	100	樟	100	100	100	100	100	正阳-米洪村
00446	幼林	樟	100	樟	100	100	100	100	100	正阳-米洪村
00447	幼林	樟	100	樟	100	100	100	100	100	正阳-米洪村
00448	幼林	樟	100	樟	100	100	100	100	100	正阳-米洪村
00449	幼林	樟	100	樟	100	100	100	100	100	正阳-米洪村
00450	幼林	樟	100	樟	100	100	100	100	100	正阳-米洪村

上海崇明区林业设计有限公司 Benju Forestry	项目号	设计人	审核人	作业设计	日期	2022	设计	上海市崇明区林业站
				正阳	日期	1:1500	工程	2022年崇明区公益林抚育项目
				审核	日期		图号	庙镇-米洪村抚育地块作业设计分区图二



2022年崇明区公益林抚育项目 苗圃作业设计一览表 米洪村

抚育作业设计

小班号	类型	间伐(乔木)		间伐		补植			修枝		备注
		树种	规格	数量	树种	规格	数量	树种	规格		
00547	间伐、补植	白栎	胸径	30							1.5
00548	补植	白栎	胸径	30							1.5
00549	间伐、补植	白栎	胸径	30							1.5
00550	间伐、补植	白栎	胸径	30							1.5
00551	间伐、补植	白栎	胸径	30							1.5
00552	间伐、补植	白栎	胸径	30							1.5
00553	间伐、补植	白栎	胸径	30							1.5
00554	间伐、补植	白栎	胸径	30							1.5
00555	间伐、补植	白栎	胸径	30							1.5
00556	间伐、补植	白栎	胸径	30							1.5
00557	间伐、补植	白栎	胸径	30							1.5
00558	间伐、补植	白栎	胸径	30							1.5
00559	间伐、补植	白栎	胸径	30							1.5
00560	间伐、补植	白栎	胸径	30							1.5
00561	间伐、补植	白栎	胸径	30							1.5
00562	间伐、补植	白栎	胸径	30							1.5
00563	间伐、补植	白栎	胸径	30							1.5
00564	间伐、补植	白栎	胸径	30							1.5
00565	间伐、补植	白栎	胸径	30							1.5
00566	间伐、补植	白栎	胸径	30							1.5
00567	间伐、补植	白栎	胸径	30							1.5
00568	间伐、补植	白栎	胸径	30							1.5
00569	间伐、补植	白栎	胸径	30							1.5
00570	间伐、补植	白栎	胸径	30							1.5
00571	间伐、补植	白栎	胸径	30							1.5
00572	间伐、补植	白栎	胸径	30							1.5
00573	间伐、补植	白栎	胸径	30							1.5
00574	间伐、补植	白栎	胸径	30							1.5
00575	间伐、补植	白栎	胸径	30							1.5
00576	间伐、补植	白栎	胸径	30							1.5
00577	间伐、补植	白栎	胸径	30							1.5
00578	间伐、补植	白栎	胸径	30							1.5
00579	间伐、补植	白栎	胸径	30							1.5
00580	间伐、补植	白栎	胸径	30							1.5
00581	间伐、补植	白栎	胸径	30							1.5
00582	间伐、补植	白栎	胸径	30							1.5
00583	间伐、补植	白栎	胸径	30							1.5
00584	间伐、补植	白栎	胸径	30							1.5
00585	间伐、补植	白栎	胸径	30							1.5
00586	间伐、补植	白栎	胸径	30							1.5
00587	间伐、补植	白栎	胸径	30							1.5
00588	间伐、补植	白栎	胸径	30							1.5
00589	间伐、补植	白栎	胸径	30							1.5
00590	间伐、补植	白栎	胸径	30							1.5
00591	间伐、补植	白栎	胸径	30							1.5
00592	间伐、补植	白栎	胸径	30							1.5
00593	间伐、补植	白栎	胸径	30							1.5
00594	间伐、补植	白栎	胸径	30							1.5
00595	间伐、补植	白栎	胸径	30							1.5
00596	间伐、补植	白栎	胸径	30							1.5
00597	间伐、补植	白栎	胸径	30							1.5
00598	间伐、补植	白栎	胸径	30							1.5
00599	间伐、补植	白栎	胸径	30							1.5
00600	间伐、补植	白栎	胸径	30							1.5

 上海崇明区林业站 Chongming Forestry	项目	设计	日期	2022	设计	上海市崇明区林业站
	名称	苗圃作业设计	比例	1:1500	日期	2022年崇明区公益林抚育项目
	编号	01-02-04	图名		图例	庙镇-米洪村抚育地块作业设计分区图三

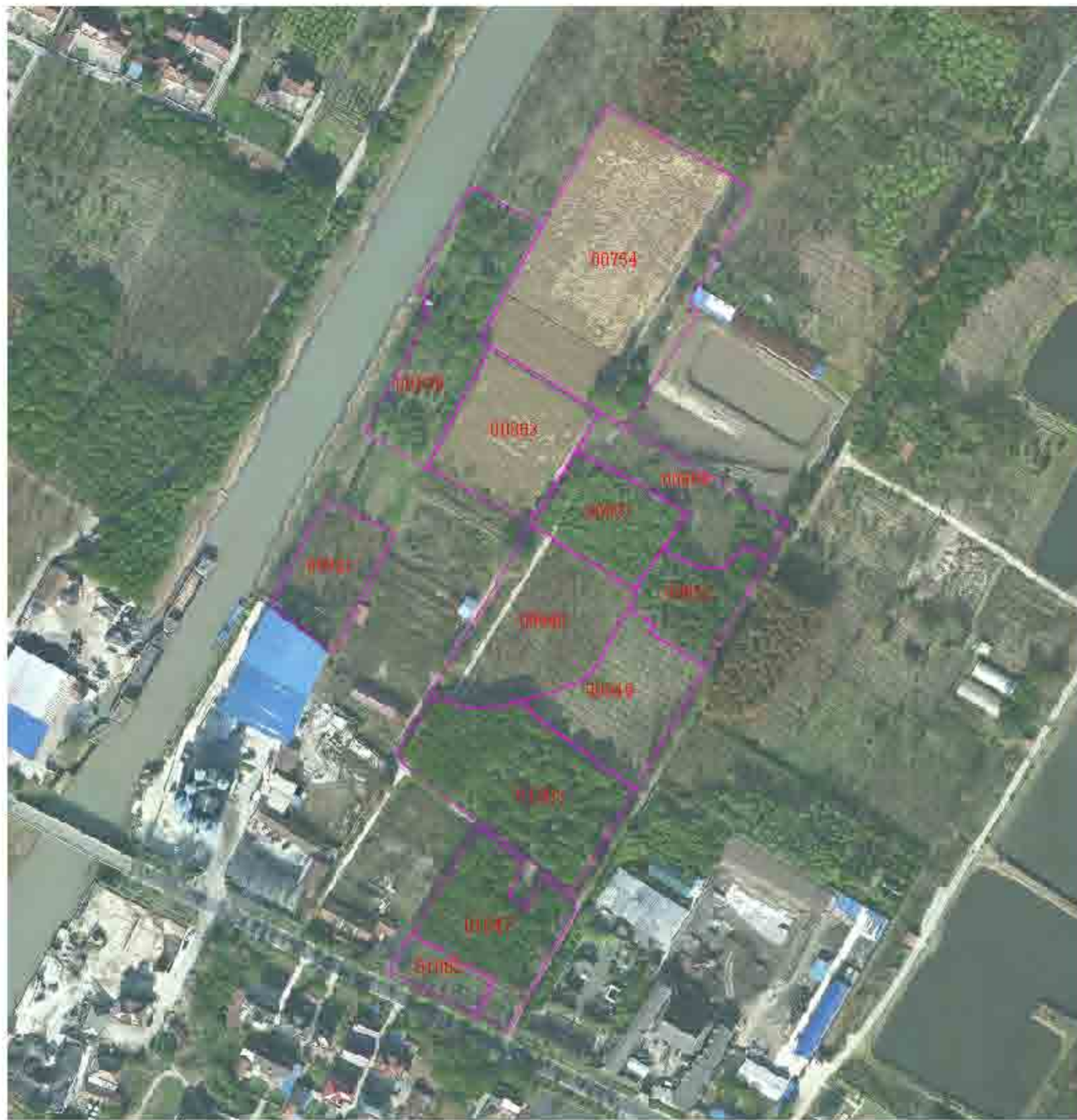

2022年崇明区公益林抚育项目 庙镇作业设计一览表 米洪村

小班号	抚育作业设计										备注	
	间伐(存木)			副源		补植		移植				
	技术	规格	数量(株)	树种	数量	树种	规格	数量(株)	树种	数量(株)		
00754	伐	苗高	1.5m	杉	40							
00755	二伐	平梢	φ12-15	4					杉	101		
		高梢 全梢	φ12	15								
00756	三伐	心梢	φ12-15	26					杉	92		
		高梢	φ10-14	26								
00883	间伐 补植		φ12-15	204			杉	φ4.5	102			
		高梢	φ12-14	18			大榧子	φ4.5	18		20% 造林	
		全梢	φ8	16								
00884	间伐 补植	二伐	φ12-15	21			杉	φ4.5	105		20% 造林	
00885	间伐 补植	全梢			高梢	2.2m	杉	φ4.5	24		20% 造林	
00886	三伐	高梢	φ12-15	31					杉	102		
00887	间伐 补植	高梢	φ12-15	3	杉	3				杉	103	花边木造林
		全梢	φ12	14								
00888	间伐 补植		φ12-15	130	杉	13	中山杉	φ4.5	23		花边木造林	
		高梢	φ10-12	17							20% 造林	
00889	间伐 补植	高梢	φ12	26								
00890	间伐 补植	高梢	φ12	11			大榧子	φ4.5	4	杉	107	20% 造林
00891	伐	全梢	φ12	103						杉	108	花边木造林
00892	间伐 补植	高梢 全梢	φ12	104			杉	φ4.5	52	杉	109	20% 造林

 上海崇明区林业设计有限公司 Benju Forestry	项目	设计人	审核	作业设计	审定	日期	2022	设计	上海市崇明区林业站
				设计	审核	日期	1:2000	日期	2022年崇明区公益林抚育项目
				审核	日期	01-02-05			日期

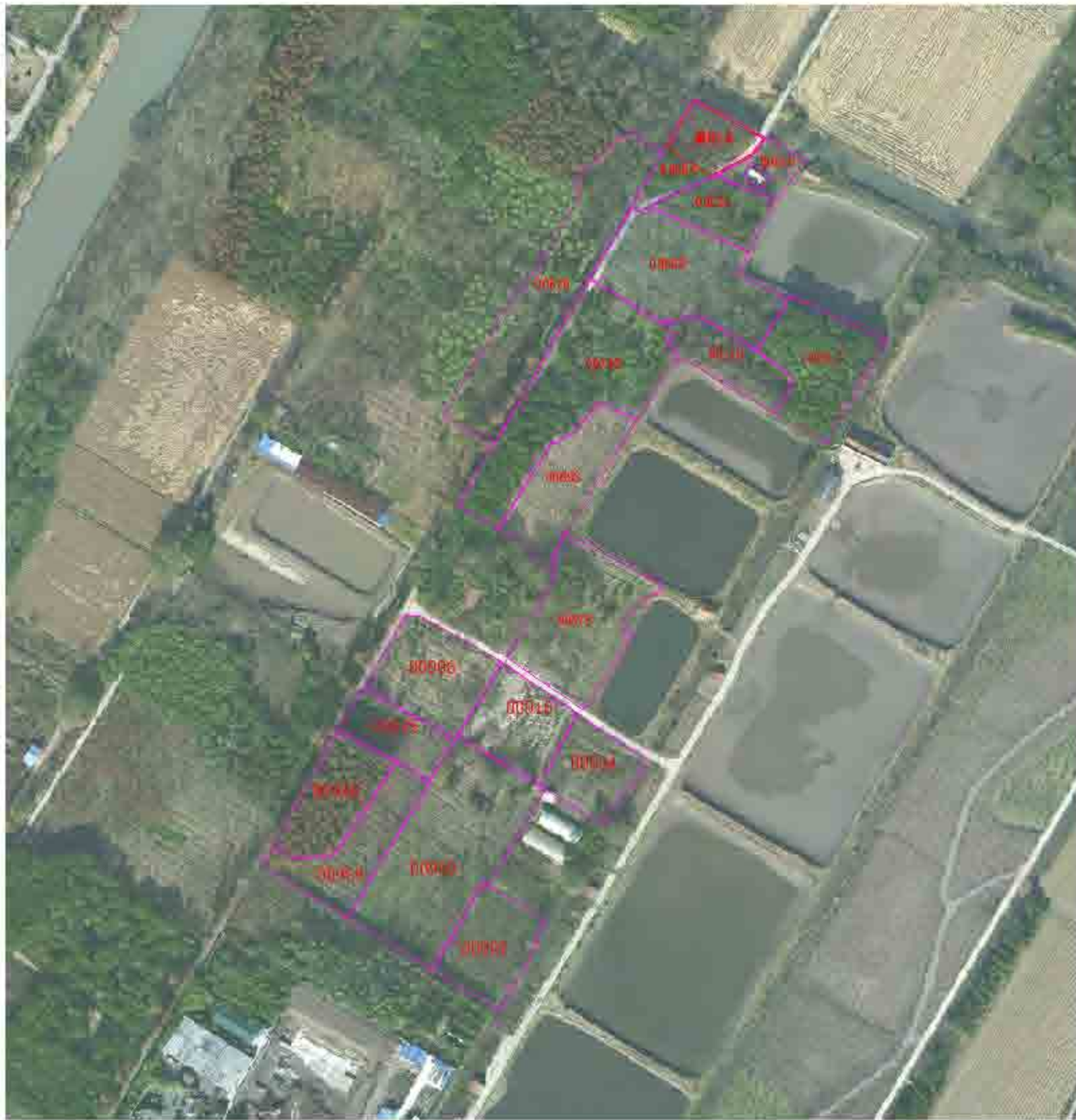

2022年崇明区公益林抚育项目 庙镇米洪村 抚育地块图

小班号	类型	计划 (亩)			现状 (亩)			备注
		树种	规格	数量	树种	规格	数量	
00001	其他	杉木	10cm	5	杉木	10cm	5	6% 杉木
		毛竹	10cm	5	毛竹	10cm	5	
		合计		10	合计		10	
00002	其他	杉木	10cm	5	杉木	10cm	5	6% 杉木
		毛竹	10cm	5	毛竹	10cm	5	
		合计		10	合计		10	
00003	其他	杉木	10cm	5	杉木	10cm	5	6% 杉木
		毛竹	10cm	5	毛竹	10cm	5	
		合计		10	合计		10	
00004	其他	杉木	10cm	5	杉木	10cm	5	6% 杉木
		毛竹	10cm	5	毛竹	10cm	5	
		合计		10	合计		10	
00005	其他	杉木	10cm	5	杉木	10cm	5	6% 杉木
		毛竹	10cm	5	毛竹	10cm	5	
		合计		10	合计		10	
00006	其他	杉木	10cm	5	杉木	10cm	5	6% 杉木
		毛竹	10cm	5	毛竹	10cm	5	
		合计		10	合计		10	
00007	其他	杉木	10cm	5	杉木	10cm	5	6% 杉木
		毛竹	10cm	5	毛竹	10cm	5	
		合计		10	合计		10	
00008	其他	杉木	10cm	5	杉木	10cm	5	6% 杉木
		毛竹	10cm	5	毛竹	10cm	5	
		合计		10	合计		10	
00009	其他	杉木	10cm	5	杉木	10cm	5	6% 杉木
		毛竹	10cm	5	毛竹	10cm	5	
		合计		10	合计		10	
00010	其他	杉木	10cm	5	杉木	10cm	5	6% 杉木
		毛竹	10cm	5	毛竹	10cm	5	
		合计		10	合计		10	
00011	其他	杉木	10cm	5	杉木	10cm	5	6% 杉木
		毛竹	10cm	5	毛竹	10cm	5	
		合计		10	合计		10	
00012	其他	杉木	10cm	5	杉木	10cm	5	6% 杉木
		毛竹	10cm	5	毛竹	10cm	5	
		合计		10	合计		10	
00013	其他	杉木	10cm	5	杉木	10cm	5	6% 杉木
		毛竹	10cm	5	毛竹	10cm	5	
		合计		10	合计		10	
00014	其他	杉木	10cm	5	杉木	10cm	5	6% 杉木
		毛竹	10cm	5	毛竹	10cm	5	
		合计		10	合计		10	
00015	其他	杉木	10cm	5	杉木	10cm	5	6% 杉木
		毛竹	10cm	5	毛竹	10cm	5	
		合计		10	合计		10	
00016	其他	杉木	10cm	5	杉木	10cm	5	6% 杉木
		毛竹	10cm	5	毛竹	10cm	5	
		合计		10	合计		10	
00017	其他	杉木	10cm	5	杉木	10cm	5	6% 杉木
		毛竹	10cm	5	毛竹	10cm	5	
		合计		10	合计		10	
00018	其他	杉木	10cm	5	杉木	10cm	5	6% 杉木
		毛竹	10cm	5	毛竹	10cm	5	
		合计		10	合计		10	



上海崇明林业设计有限公司  
Benju Forestry

项目号	设计人

编制	作业设计
主笔	顾正玲
审核	施勤

审定	施勤	日期	2022
制图	施勤	比例	1:1500
日期	01-02-06		

设计	上海市崇明区林业站
工程	2022年崇明区公益林抚育项目
图幅	庙镇-米洪村抚育地块作业设计分区图五



2022年崇明区公益林抚育项目--抚育作业设计一览表-米洪村



小班号	抚育作业设计										备注		
	类别	间伐(乔木)			更新				补植			修枝	
		树种	规格	数量(株)	树种	规格	树种	规格	数量(株)	树种		数量(株)	
01145	一类					樟树	φ10		20	杂木、女贞	17	自行加植	
01146	二类	女贞	φ10	12						女贞	12		
01147	二类	喜树	φ10	20						喜树	12		
01148	二类	樟树	φ10	11						樟树、女贞	13		
		樟树	φ10	1									
		樟树	φ10	20		樟树	φ10		24				
01149	三类	无患子	φ10	1						樟树、女贞(等)	20	花篮木等(等)自行加植	
		女贞	φ10	140									
		樟树	φ10	1									
01154	二类	无患子	φ10	4						无患子(等)	21	花篮木等(等)自行加植	
01155	二类	樟树	φ10	20						樟树	20	花篮木等(等)自行加植	
01158	三类	女贞	φ10	12		无患子	φ10		21	女贞	20	自行加植	
01159	二类	樟木	φ10	13									
		樟木	φ10	1									
		樟木	φ10	42		樟树	φ10		24				
01130	三类	无患子	φ10	50						女贞、无患子	134	自行加植	
		无患子	φ10	1									
		无患子	φ10	100		樟树	φ10		20				
01137	三类	女贞	φ10	2						樟树、女贞	110	花篮木等(等)自行加植	
		女贞	φ10	1									
		女贞	φ10	1									
01134	三类	樟树	φ10	2	樟木	1				樟树、无患子	22	花篮木等(等)自行加植	

 上海崇明区林业设计有限公司 Benju Forestry	项目号	设计人	审核人	作业设计	日期	2022	设计	上海市崇明区林业站
				设计	日期	1:4000	工程	2022年崇明区公益林抚育项目
				日期	01-02-07			图例

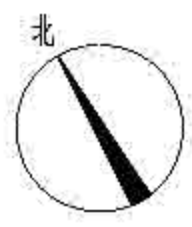
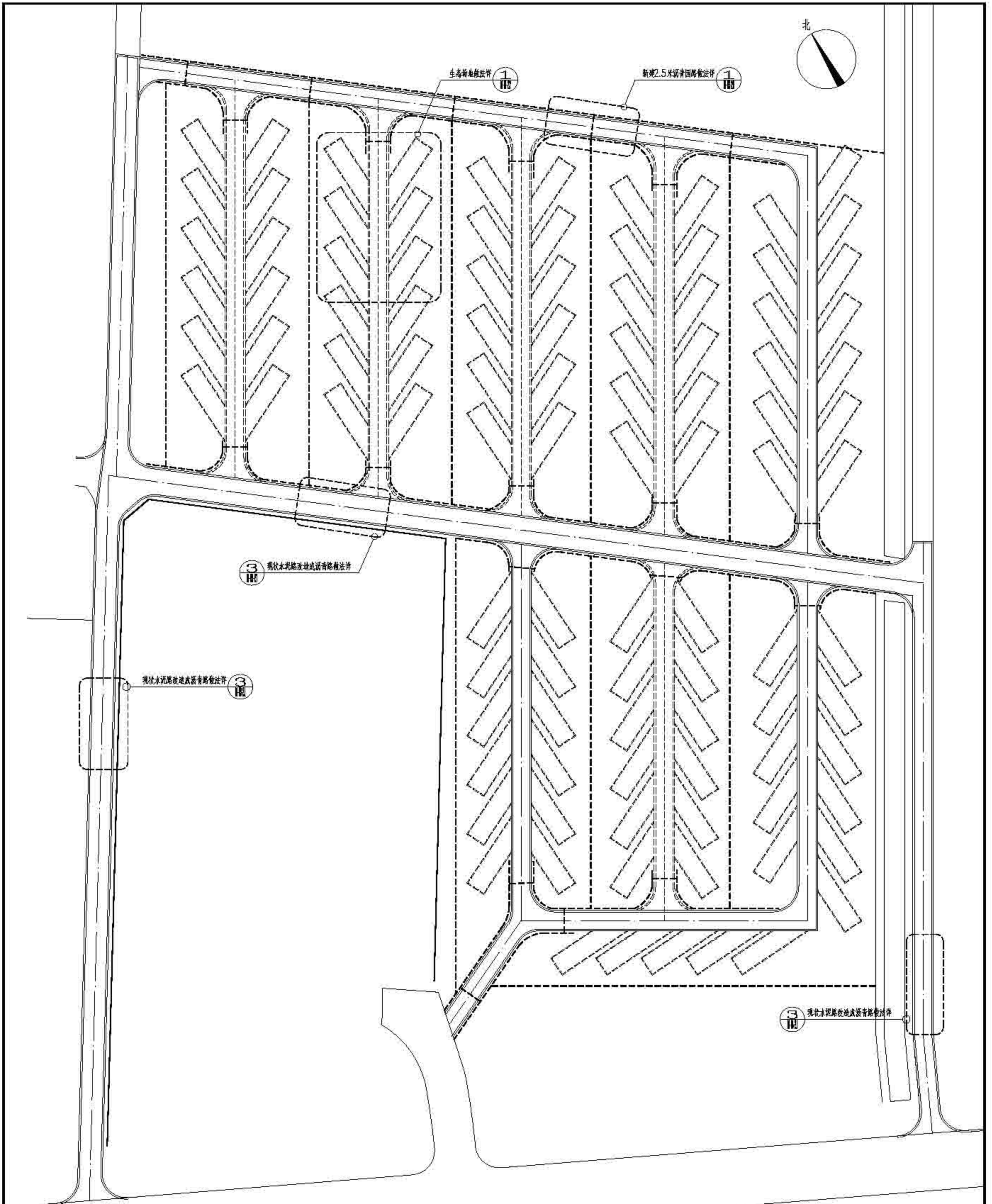

排水沟工程量表				
图例	项目	数量	单位	备注
---	设计排水沟	840	米	自然排水土沟
—	过路排水管道	21	处	直径200PVC排水管3米/6米

庙镇米洪村重点抚育改造景观标注索引图 1:300

 上海园林绿化设计有限公司 Shanghai Forestry	项目负责人	设计人	审核人	日期	2022	监理单位	上海市崇明区林业站
		周正均	施蔚	日期		监理单位	2022年崇明区公益林抚育项目
		施蔚	日期	01-09-11		监理单位	庙镇米洪村重点抚育改造景观标注索引图

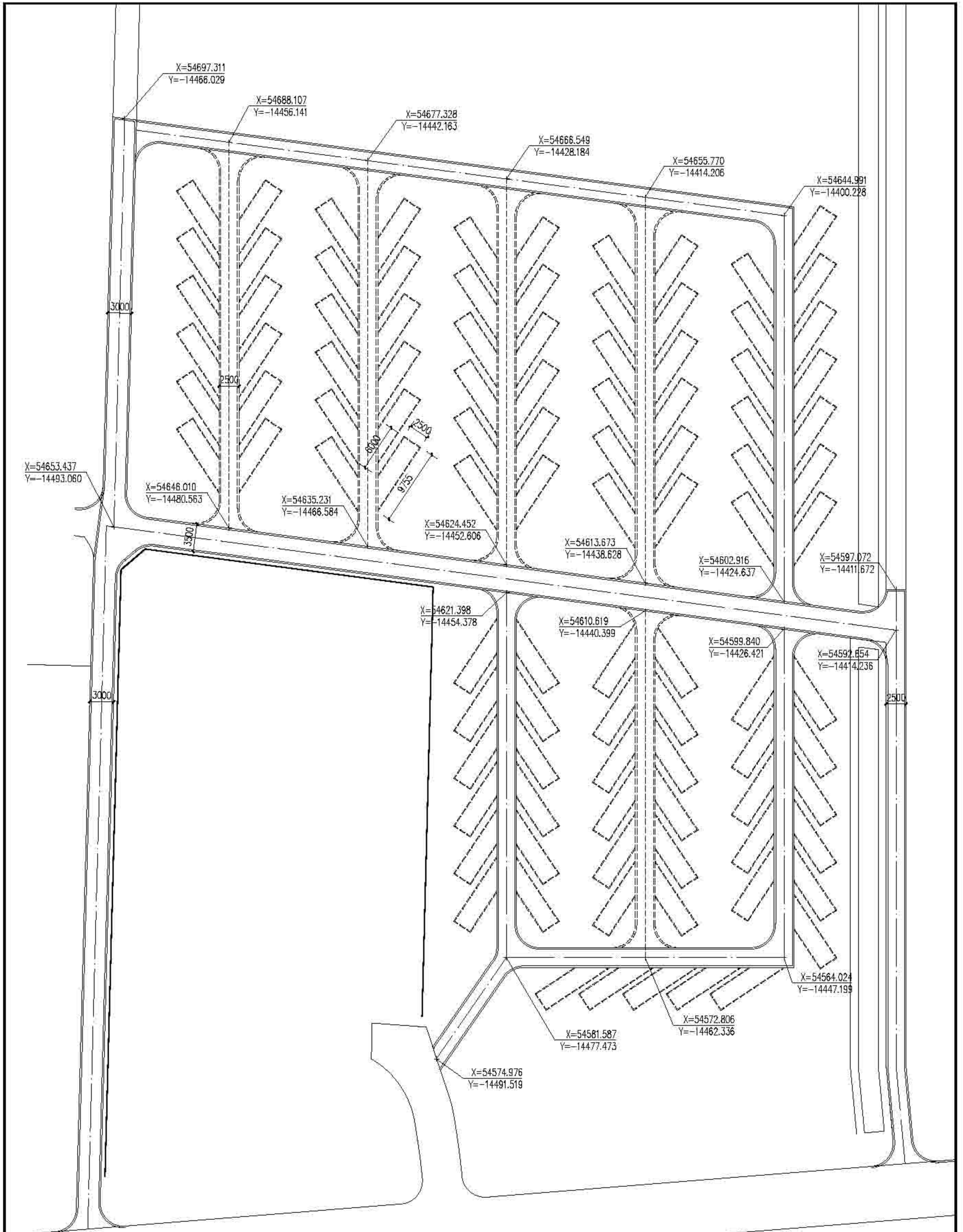

庙镇米洪村重点抚育改造景观尺寸定位图 1:300

	单位名称	上海浦东新区林业站	项目负责人	顾志坤	设计日期	2022	项目名称	2022年崇明区公益林抚育项目
	编制人	顾志坤	审核人	顾志坤	图号	01-09-1.2	备注	庙镇米洪村重点抚育改造景观尺寸定位图
	制图人	顾志坤	审核人	顾志坤	比例	1:300		

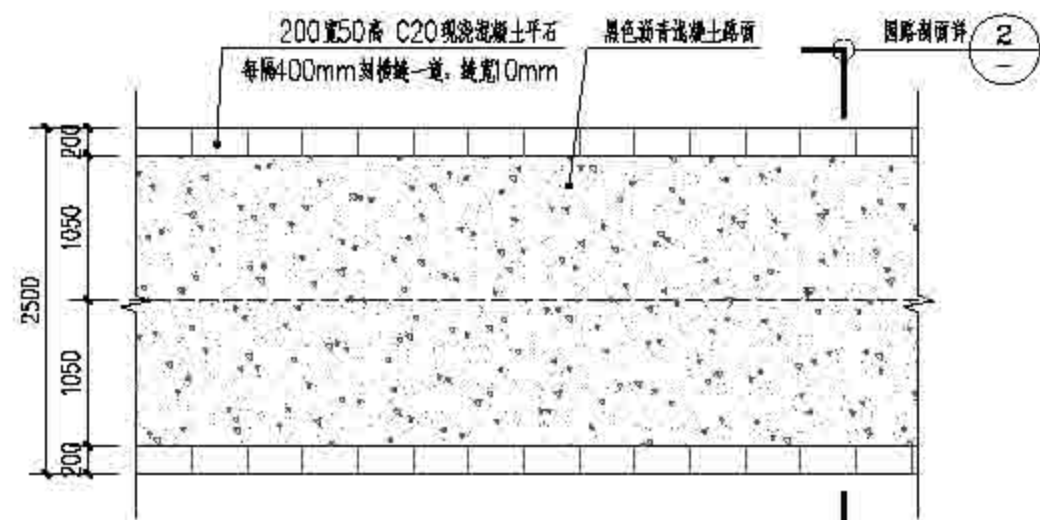

① 新建2.5米沥青园路平面图 1:50

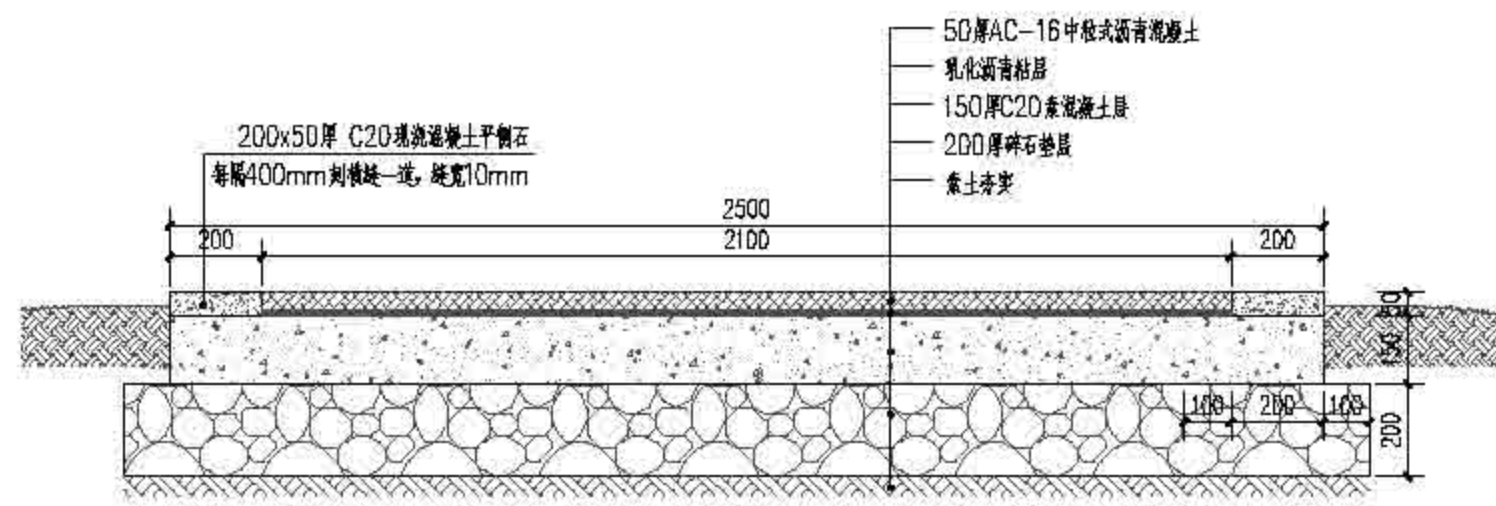

② 新建2.5米沥青园路剖面图 1:15

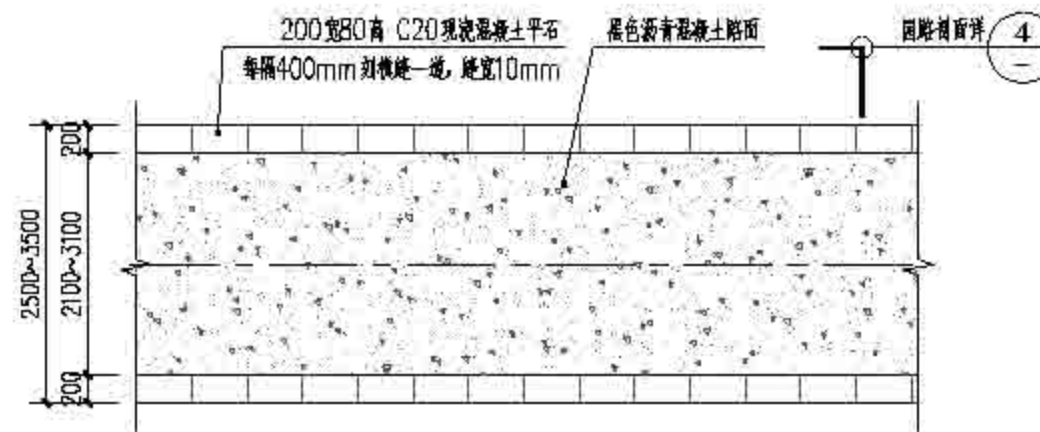

③ 现状水泥路改造平面图 1:50

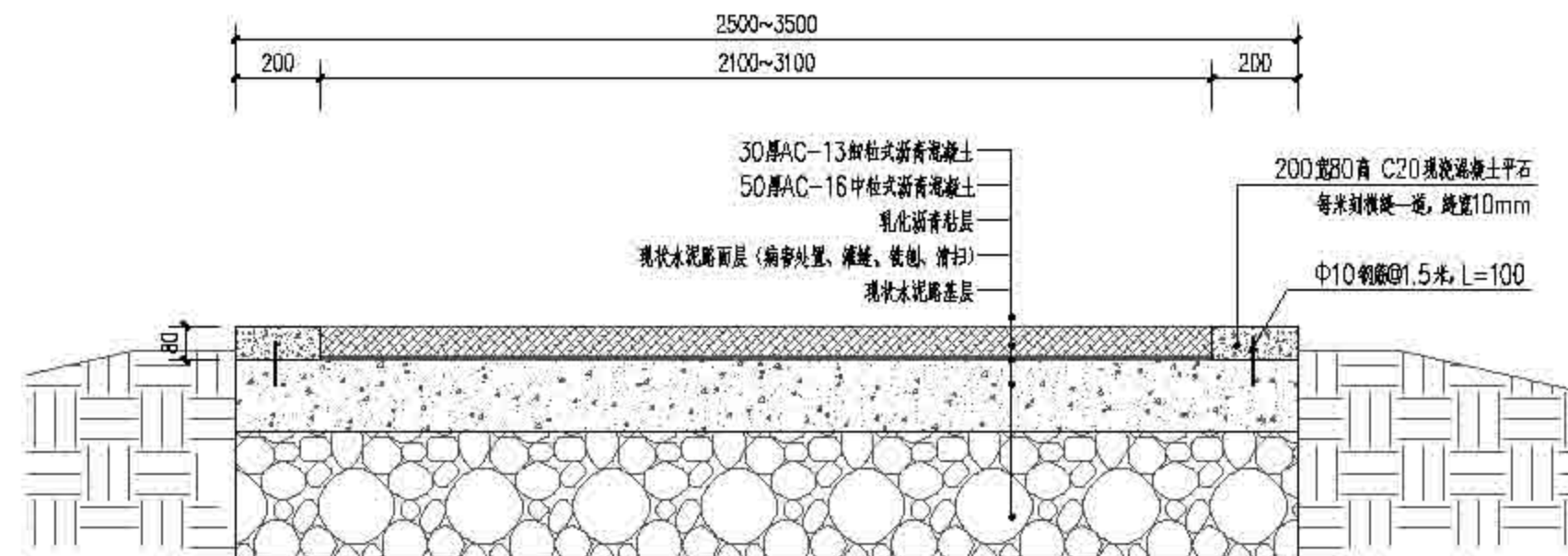

④ 现状水泥路改造剖面图 1:15

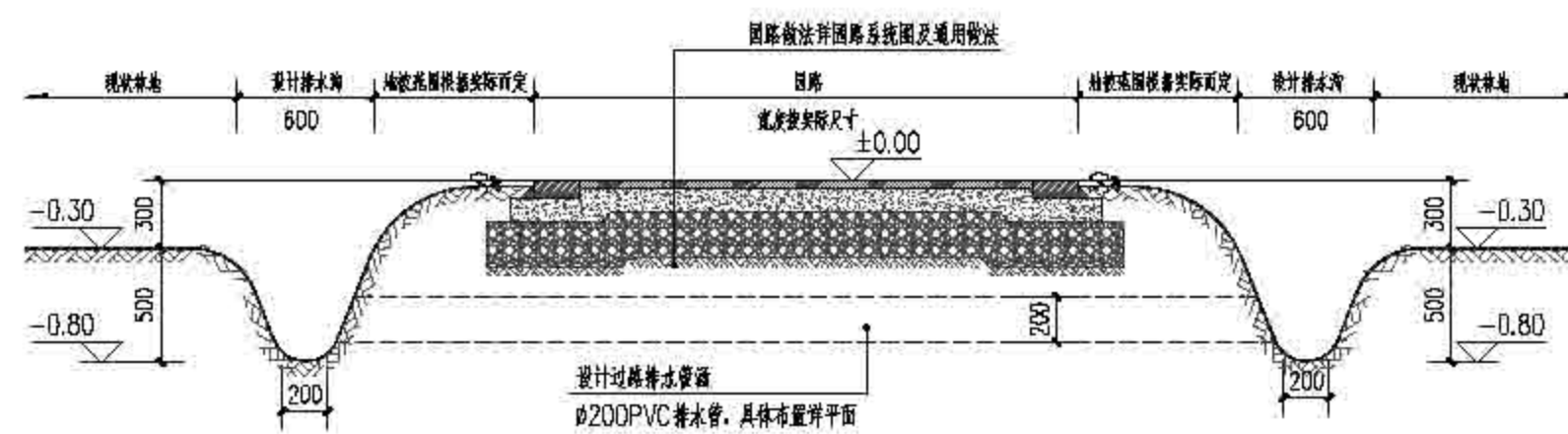

⑤ 排水沟剖面做法 1:30

 上海森境林业规划设计有限公司 Senju Forestry	项目负责人	设计负责人	设计日期	项目地点	项目阶段	设计阶段	设计人	审核人	比例	图号	图名	上海市崇明区林业站
			作业设计	2022	顾北滩	道路	道路	道路		01-00-01.1	施工图	2022年崇明区公益林抚育项目
												应镇农村节点景观改造提升工程一

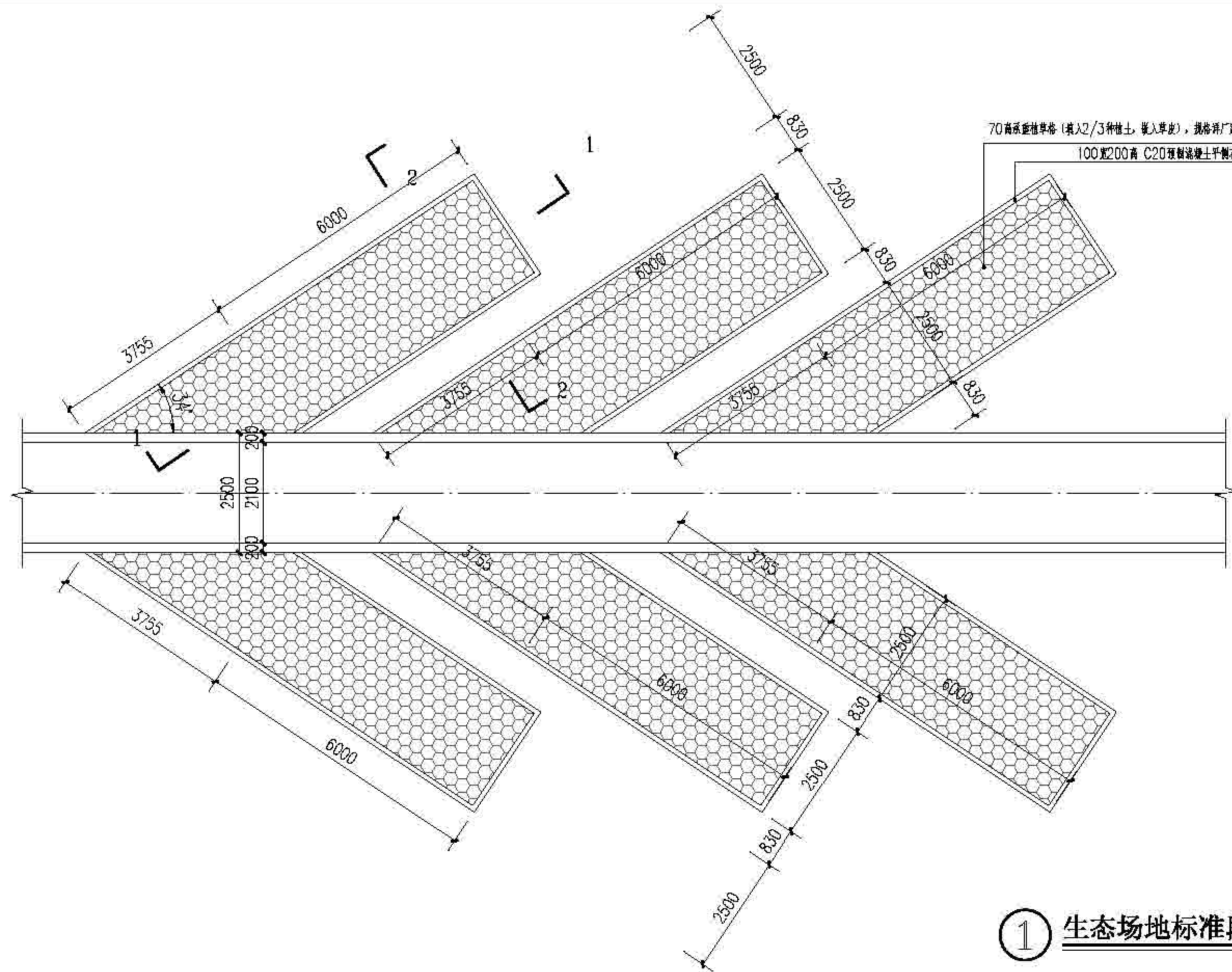

① 生态场地标准段平面图 1:100

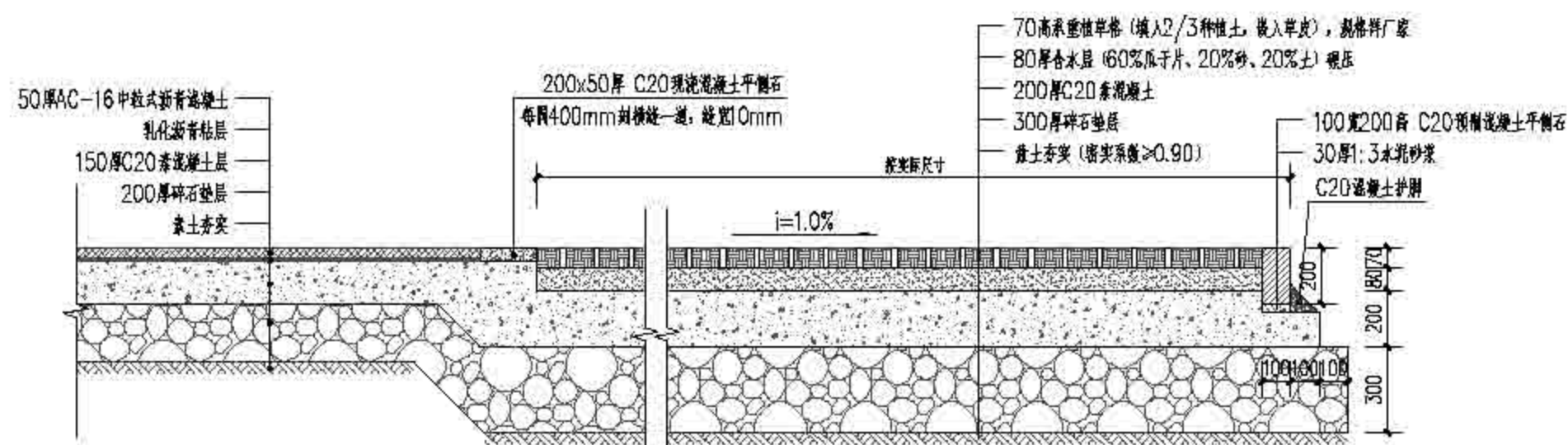

② 1-1剖面图 1:20

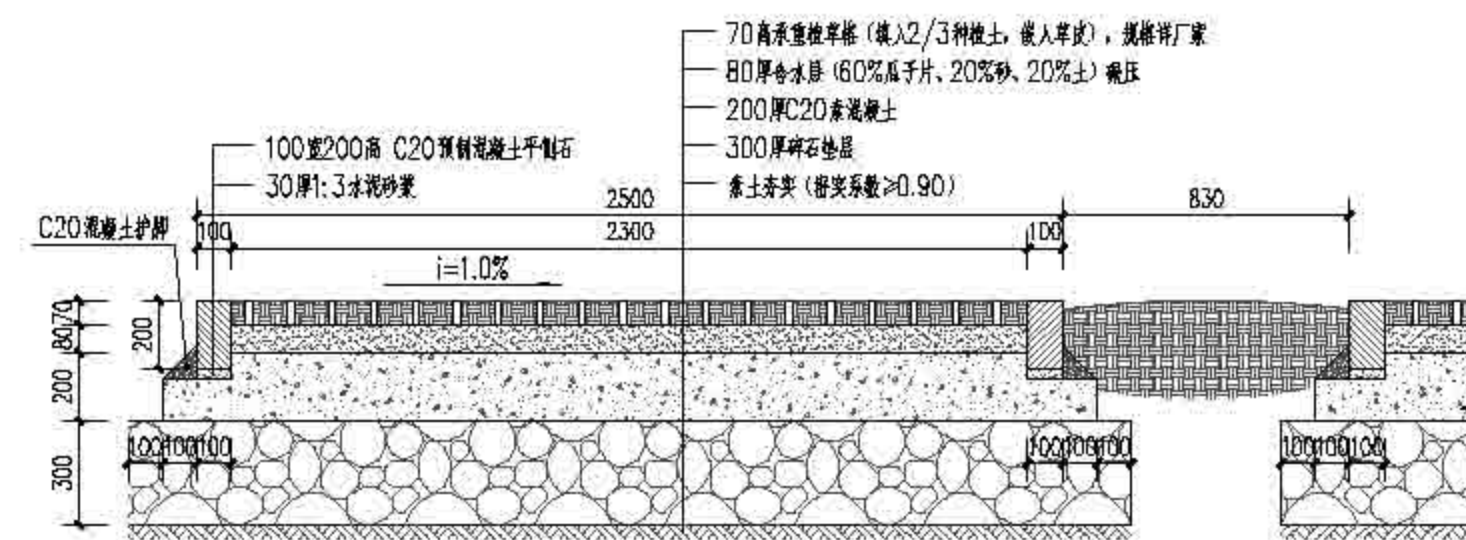

③ 2-2剖面图 1:20



上海森境林业规划设计有限公司  
Senju Forestry

图名	图号	日期	设计	审核	批准	比例	备注
作业设计	2022	顾正琦	张静	张静	张静		

上海市崇明区林业站  
2022年崇明区公益林抚育项目  
应镇农村节点绿化改造二期二



 上海园林设计研究院有限公司 Shanghai Forestry	项目名称	负责人	设计阶段	专业	日期	设计单位	
			作业设计	专业	2022	上海市崇明区林业站	
			设计	设计	比例	1:600	2022年崇明区公益林抚育项目
			审核	审核	日期	01-04-01	高镇米浜村重点抚育改造种植总平面图及分区图

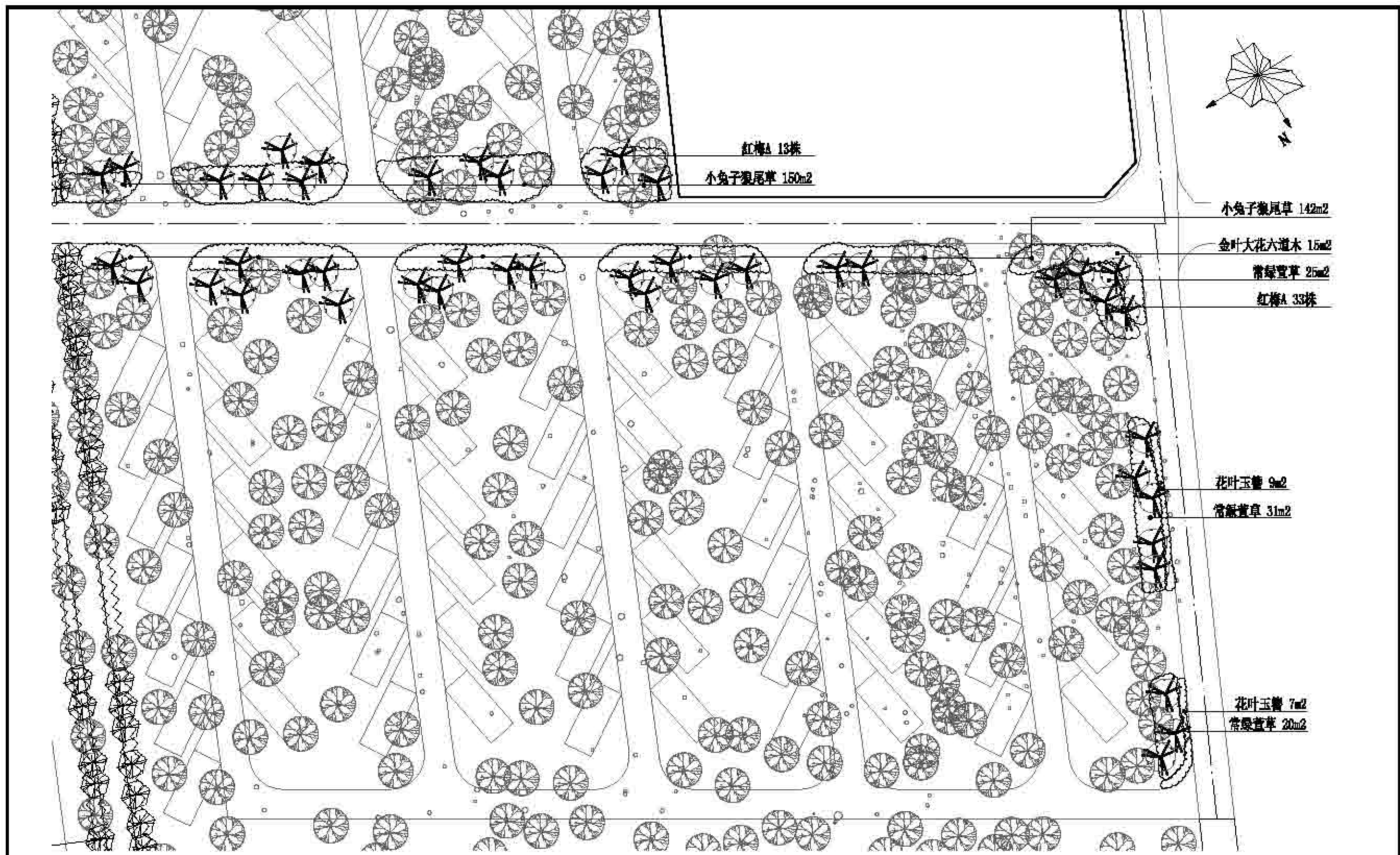

 上海园林绿化设计研究院 Shanghai Forestry	项目名称	负责人	设计单位	作业设计	审定	日期	2022	建设单位	上海市崇明区林业站
			设计	施嘉	设计	日期	1:900	工程名称	2022年崇明区公益林抚育项目
			审核	施嘉	审核	日期	01-04-02	图例	庙镇米洪村重点抚育改造分区一种植平面图

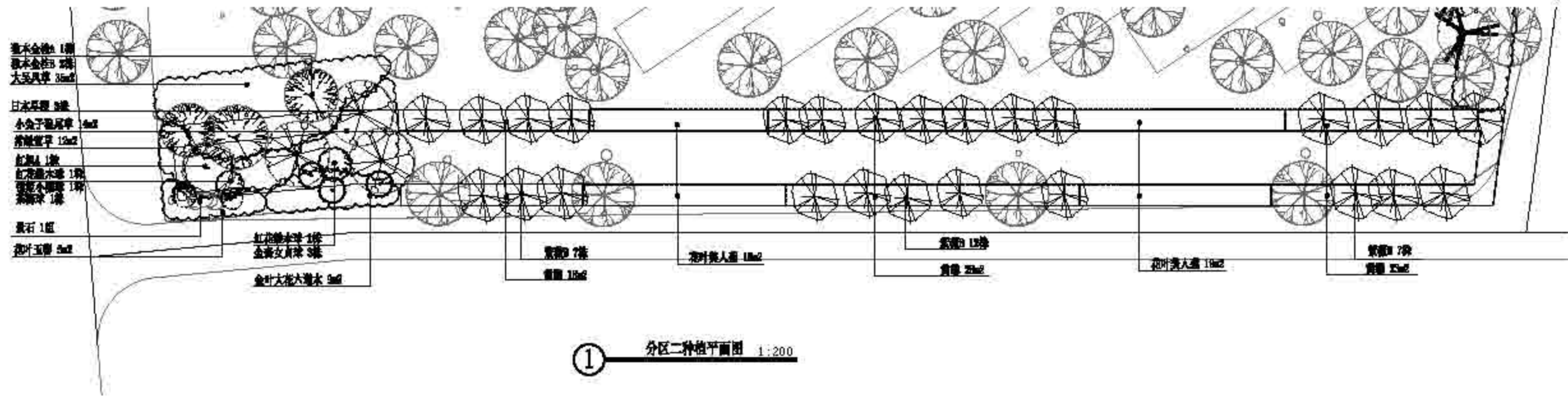

① 分区二种植平面图 1:200

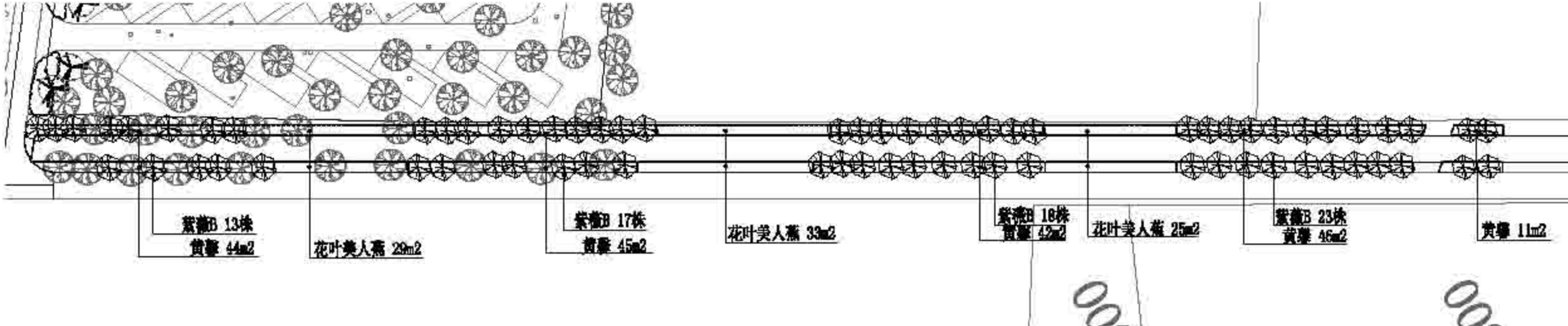

② 分区三种植平面图 1:400

18900

35600

 上海园林绿化设计研究院 Shanghai Forestry	项目负责人	设计人	设计单位	作业设计	专业	日期	2022	建设单位	上海市崇明区林业站
				设计	设计	日期	2022	项目名称	2022年崇明区公益林抚育项目
				审核	审核	日期	01-04-03	图名	新村米浜村重点抚育改造分区二、三种植平面图



序号	苗木名称	规 (cm) 格			上求	单位	数量	备注
		胸径(D)/地径(D)	蓬径(P)	高度(H)				
一、乔灌木								
1	日本早樱	D8.1-10.0	281-300	251-300	80	株	3	树形优美, 树根扁担桩
2	红枫A	D10.1-12.0	251-300	251-280	100	株	1	树形优美, 枝叶繁茂, 树根扁担桩
3	红梅A	D7.1-8.0	201-250	221-250	60	株	46	树形优美, 树根扁担桩
4	紫薇B	D7.1 8.0	201 250	221 250	60	株	97	树形优美, 树根扁担桩
5	狼本金桂A	D8.1 10.0	301 350	301 350	80	株	1	蓬形饱满, 树根扁担桩
	狼本金桂B	D7.1 8.0	281 300	281 300	60	株	2	蓬形饱满, 树根扁担桩
二、球								
1	红花继木球		121-150	101-120	40	株	2	球形饱满, 不脱脚
2	金森女贞球		101-120	101-120	40	株	3	球形饱满, 不脱脚
3	茶梅球		81-100	81-100	40	株	1	球形饱满, 不脱脚
4	银姬小蜡球		101 120	101 120	40	株	1	球形饱满, 不脱脚
三、地被								
1	大花六道木		26 30	31 40		m <sup>2</sup>	24	36株/m <sup>2</sup>
2	黄芩		26 30	61 70		m <sup>2</sup>	257	25株/m <sup>2</sup>
3	常绿高草		21-25	31-40		m <sup>2</sup>	88	36株/m <sup>2</sup>
4	花叶玉簪		16-20	16-20		m <sup>2</sup>	21	25株/m <sup>2</sup>
5	花叶美人蕉			31-40		m <sup>2</sup>	124	9株/m <sup>2</sup>
6	大吴风草		16 20	16 20		m <sup>2</sup>	35	36株/m <sup>2</sup>
7	小兔子狼尾草			31 40		m <sup>2</sup>	306	20芽以上/盆, 9盆/m <sup>2</sup>

 上海崇明区林业站 Sanju Forestry	设计	设计人	设计	设计	设计	设计	设计	设计	设计
	审核	审核人	审核	审核	审核	审核	审核	审核	审核
	日期	日期	日期	日期	日期	日期	日期	日期	日期
				作业设计	日期	日期	日期	日期	日期
				审核	日期	日期	日期	日期	日期
				日期	日期	01-04-04			
									上海市崇明区林业站
									2022年崇明区公益林抚育项目
									庙镇米洪村抚育改造苗木表



 上海市林业规划设计研究院 Shanghai Forestry Planning and Design Institute	项目名称	负责人	编制单位	作业设计	审批	日期	2022	编制单位	上海市崇明区林业站
				设计	施建	日期	1:1000	项目名称	2022年崇明区公益林抚育项目
				审核	施建	日期	02-01-01	图例	庙镇-合中村抚育地块现状调查总图



2022年崇明区公益林抚育项目--庙镇现状调查表--合中村

小班号	小班面积 (亩)	树种组成			现场考察结果及意见 (具体施工见图纸及 作业设计表)			
		名称	规格	实际数量				
01081	2.0	香樟	φ15-20	30				
		樟树	φ10	5				
		樟树	φ10-20	30				
		柞木	φ18-30	30				
01111	2.3	樟树	φ10-20	110				
		樟树	φ8	5				
		柞木	φ5-8	10株				
		池杉	φ8-15	125				
01051	2.5	樟树	φ8-10	20				
		樟树	φ12-20	272				
01137	6.8	樟树	φ8	23				
		榿木	φ20-30	13				
		樟树	φ8-10	52				
		樟树	φ8-15	135				
		樟树	φ8	5				
		樟树	φ6-8	1				
		柞木	φ15-20	1株				
		柞木	φ15-22	30				
		柞木	φ8	8				
		樟树	φ15-20	3				
		香樟	φ20-30	46				
		樟树	φ8	5				
		柞木	φ18-30	358				
		无患子	φ12-20	155				
01141	2.4	香樟	φ20-30	4				
		樟树	φ18-20	5				
		樟树	φ12-20	30				
		樟树	φ8	2				
		樟树	φ0-8	5				



上海市林业规划设计研究院  
Shanghai Forestry

项目名称	设计人	审核人	编制人	作业设计	审定	施测	日期	2022	编制人	上海市崇明区林业站
			设计	顾志玲	审核	施测	日期	1:1000	项目负责人	2022年崇明区公益林抚育项目
			审核	施测	审核	日期			编制人	庙镇-合中村抚育地块现状调查分区图一



 上海市林业规划设计研究院 Shanghai Forestry Planning and Design Institute	项目名称	负责人姓名	编制单位	作业设计	审批	日期	2022	建设单位	上海市崇明区林业站
				设计	施建	日期	1:1000	项目名称	2022年崇明区公益林抚育项目
				审核	施建	日期	02-02-01	图例	庙镇-合中村抚育地块作业设计总图



2022年崇明区公益林抚育项目 苗圃作业设计 苗木 苗圃

抚育作业设计

小班号	类型	苗木(乔木)		规格		补植		数量		备注
		树种	规格	数量	树种	规格	数量	树种	数量	
01054	苗圃	杉木	2.5cm	200				杉木	200	
01061	苗圃	杉木	2.5cm	200				杉木	200	
01081	苗圃	杉木	2.5cm	200				杉木	200	
01137	苗圃	杉木	2.5cm	200				杉木	200	
01213	苗圃	杉木	2.5cm	200				杉木	200	



上海市崇明区林业站  
Senja Forestry

项目名称	苗圃作业设计	设计人	苗圃	日期	2022	设计单位	上海市崇明区林业站
设计	苗圃	设计	苗圃	比例	1:1000	工程名称	2022年崇明区公益林抚育项目
审核	苗圃	审核	02-02-02			图例	苗圃-合中村抚育地块作业设计分区图一

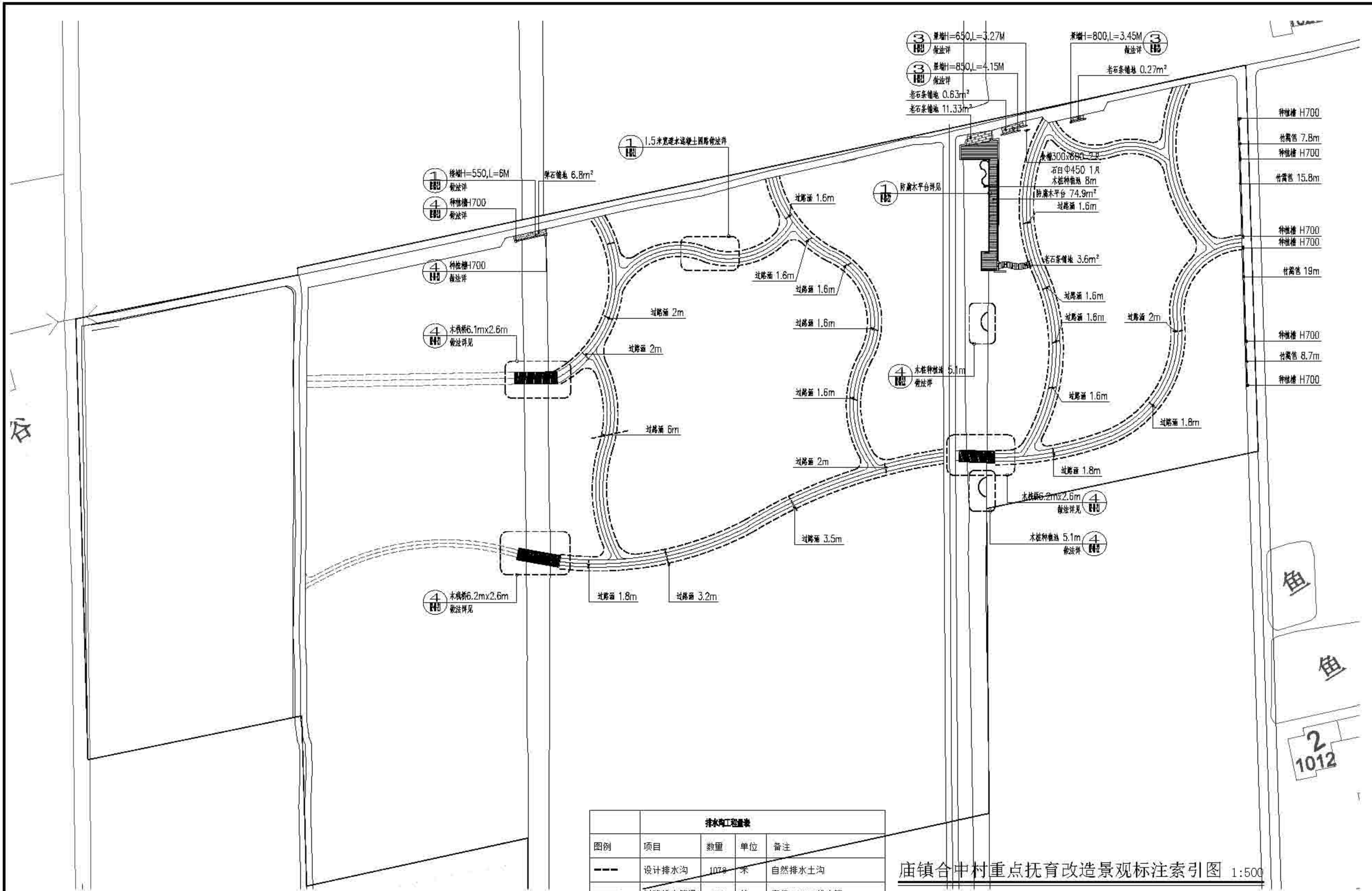

排水沟工程量表				
图例	项目	数量	单位	备注
---	设计排水沟	1078	米	自然排水土沟
—	过路排水管道	19	处	直径200PVC排水管

庙镇合中村重点抚育改造景观标注索引图 1:500

 上海森景林业规划设计有限公司 Senju Forestry	设计人	设计日期	审核人	审核日期	审批人	审批日期	设计	制图	比例	图号	图名	上海市崇明区林业站
	2022	2022	顾正琦	顾正琦	顾正琦	顾正琦	顾正琦	顾正琦	顾正琦	02-03-1.1	2022年崇明区公益林抚育项目	庙镇合中村重点抚育改造景观标注索引图

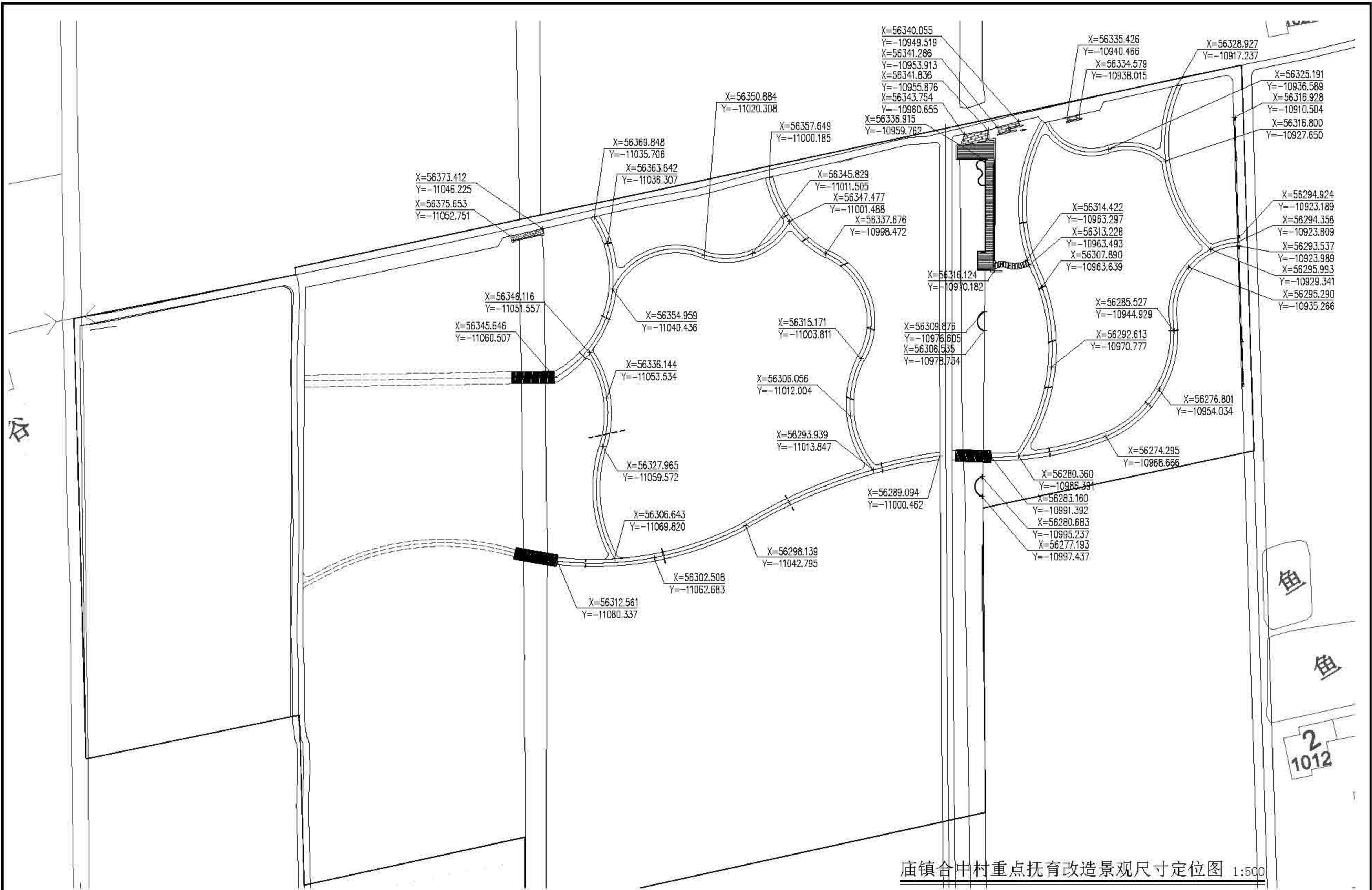

庙镇合中村重点抚育改造景观尺寸定位图 1:500

 上海森景林业规划设计有限公司 Senju Forestry	设计人	设计日期	设计阶段	设计内容	设计比例	设计说明	设计单位	上海市崇明区林业站
	项目负责人	2022	景观	景观	1:500	景观	设计人	2022年崇明区公益林抚育项目
							审核人	庙镇合中村重点抚育改造景观尺寸定位图

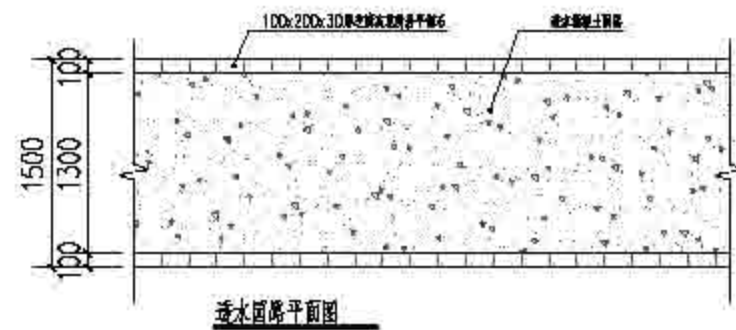

① 1.5米透水混凝土园路平面图 1:50

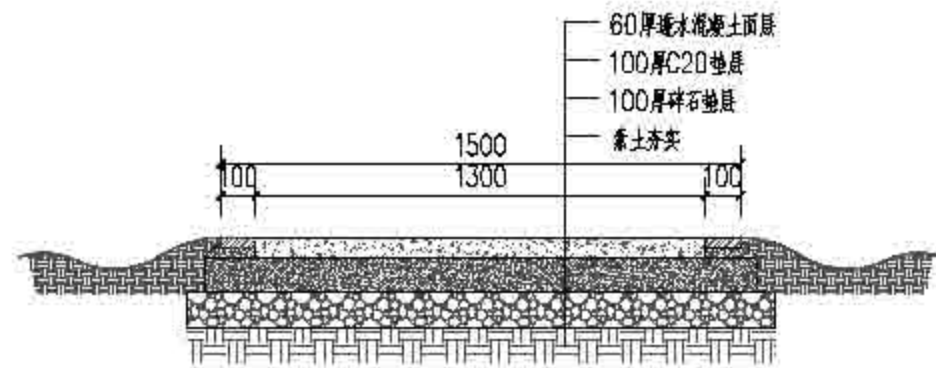

② 1.5米透水混凝土园路剖面图 1:15

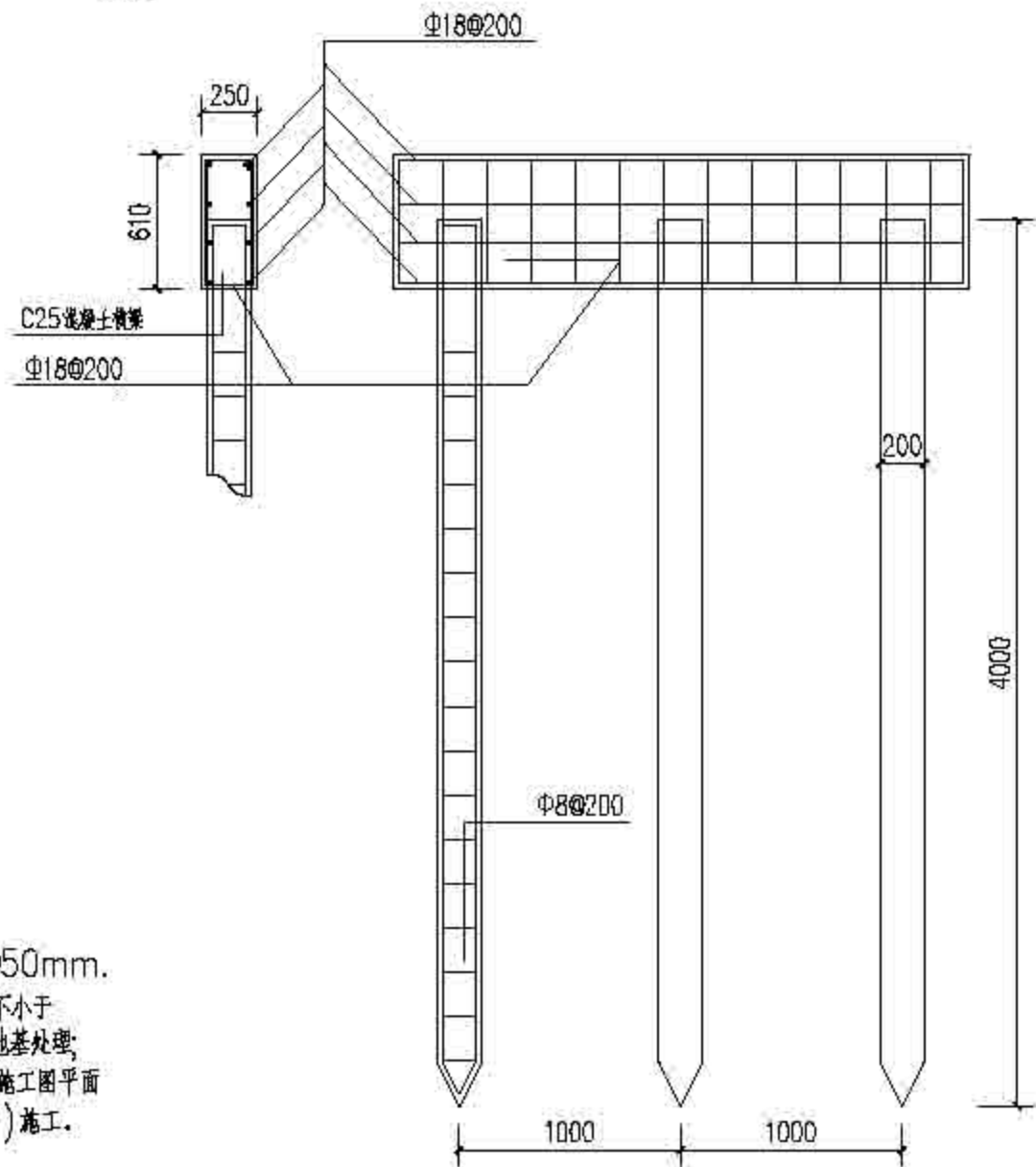

⑥ 木栈桥压顶断面图 1:30

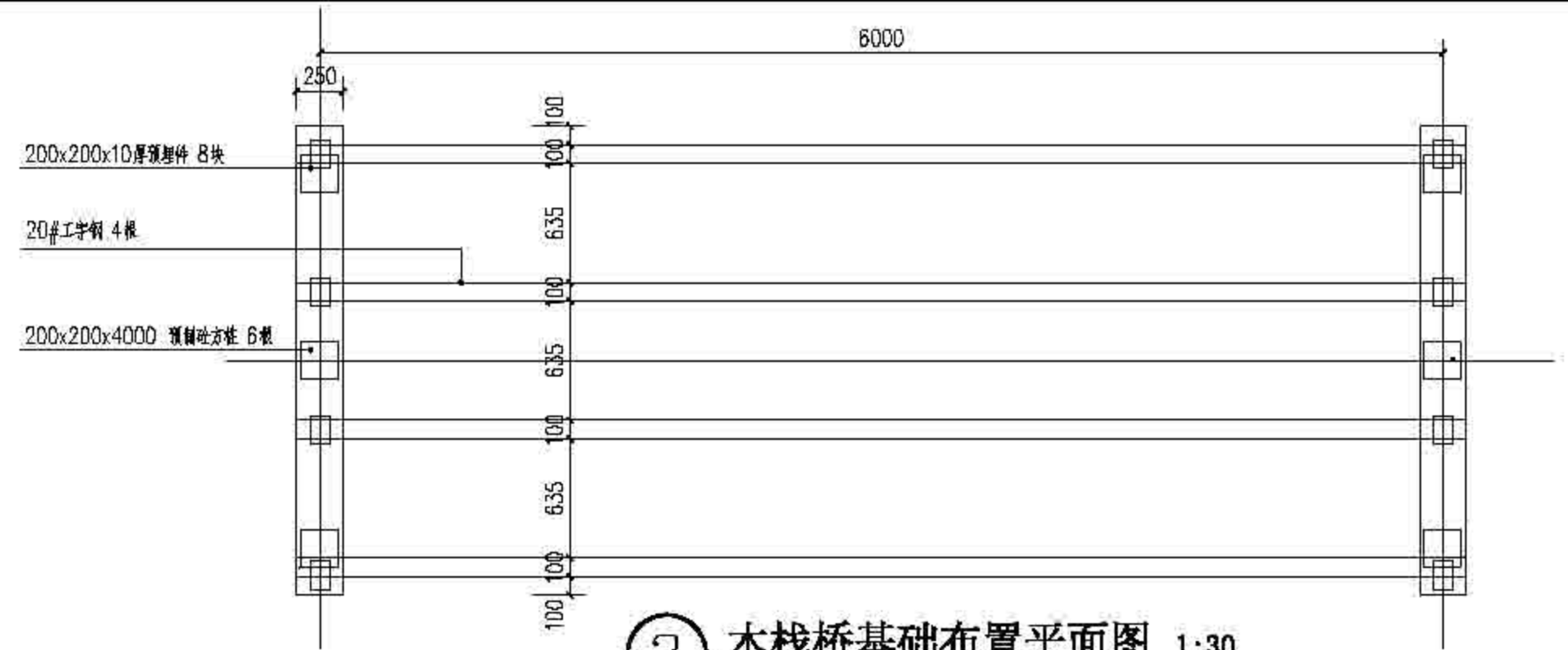

③ 木栈桥基础布置平面图 1:30

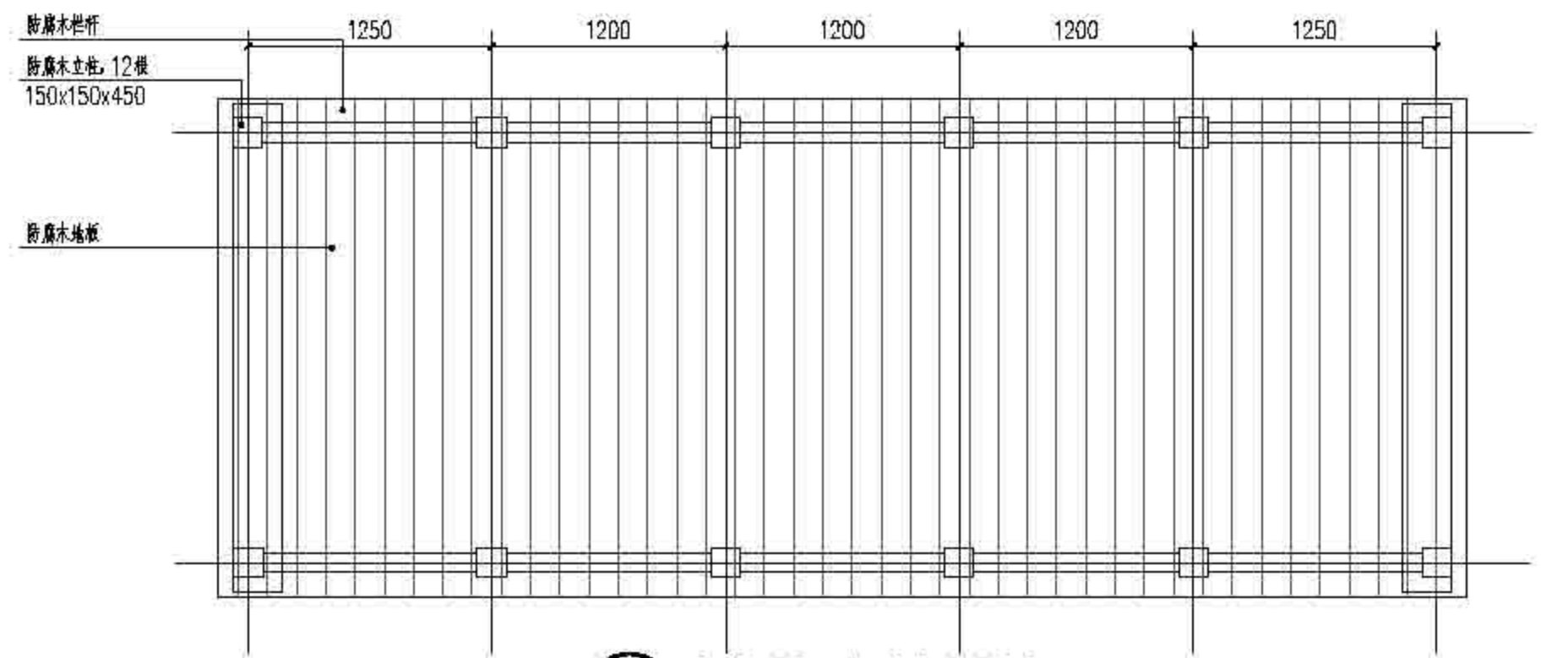

④ 木栈桥平面布置图 1:30

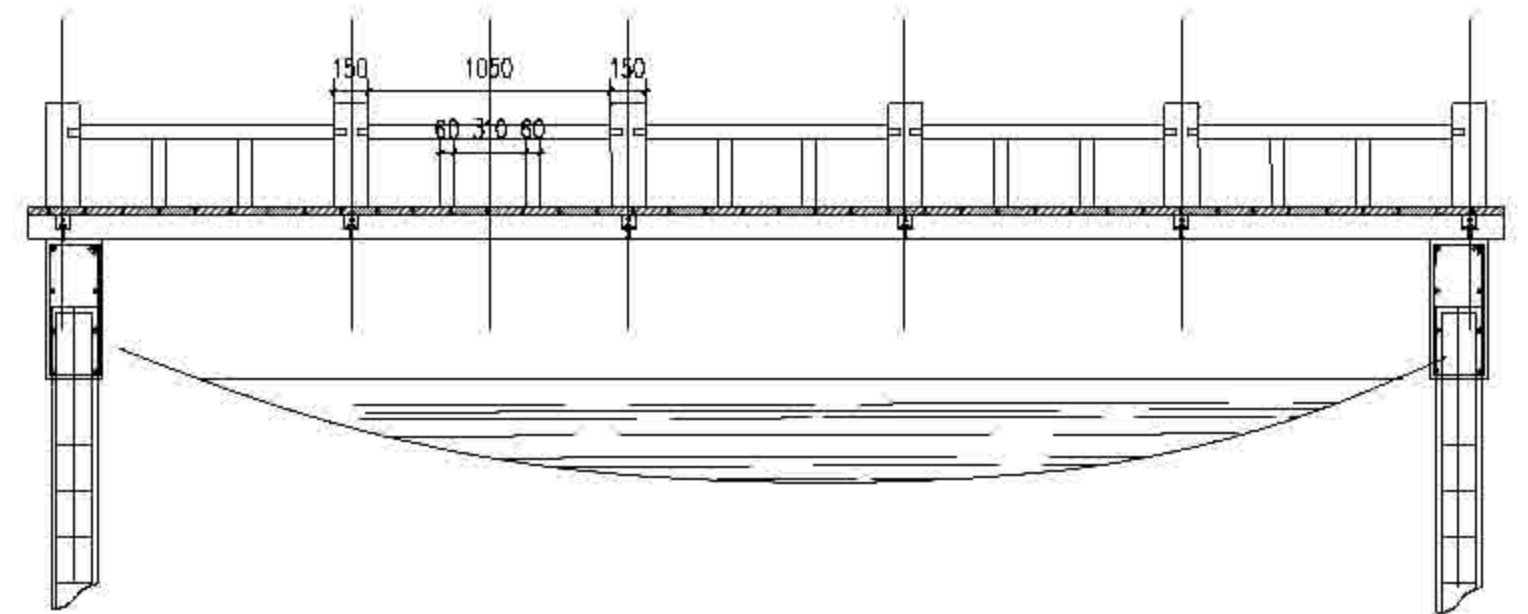

⑤ 木栈桥基础布置立面图 1:30

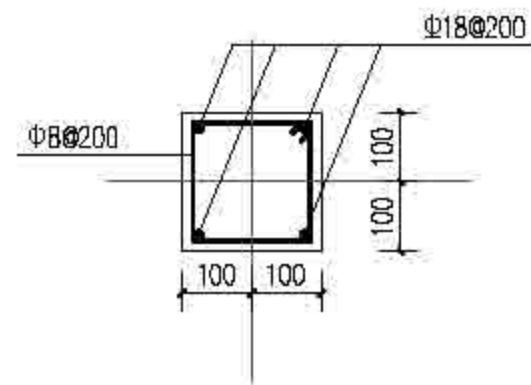

⑦ 桥桩断面图 1:10

说明

1. 本图应与建筑实际定位尺寸配合使用。
2. 混凝土强度等级: 垫层C15, 其它取C25;
3. 钢筋锚固长度为35d, 钢筋搭接长度为42d。  
钢筋: ? 表示热轧钢HRB400  $f_y=360\text{MPa}$
4. 钢筋保护层厚度: 柱30mm, 梁30mm, 基础为50mm。
5. 本工程基础应设置在老土层, 确保地基承载力特征值不小于120KPa, 若达不到要求需通知设计并进行相应的地基处理;
6. 本设计钢筋部分构造要求除图注说明外按《钢筋混凝土结构工程施工质量验收规范》(GB50204-2015)施工。



上海森木林业设计有限公司  
Senju Forestry

姓名	专业	日期	内容	比例	备注
顾正琦	设计	2022	作业设计	1:30	2022年崇明区公益林抚育项目 康桥合村重点区段营造规划图一





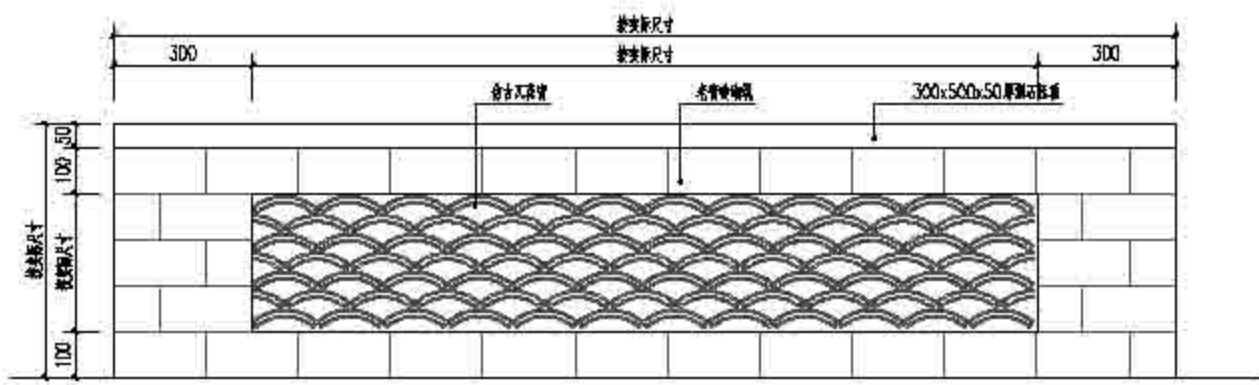

①矮墙立面图 1:10

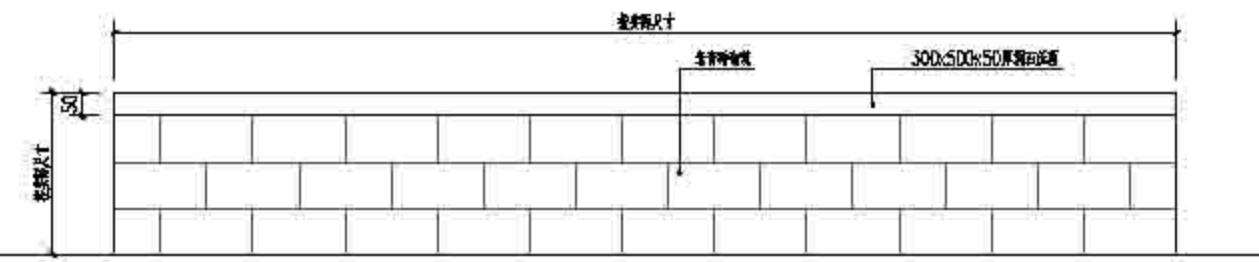

②砖墙立面图 1:10

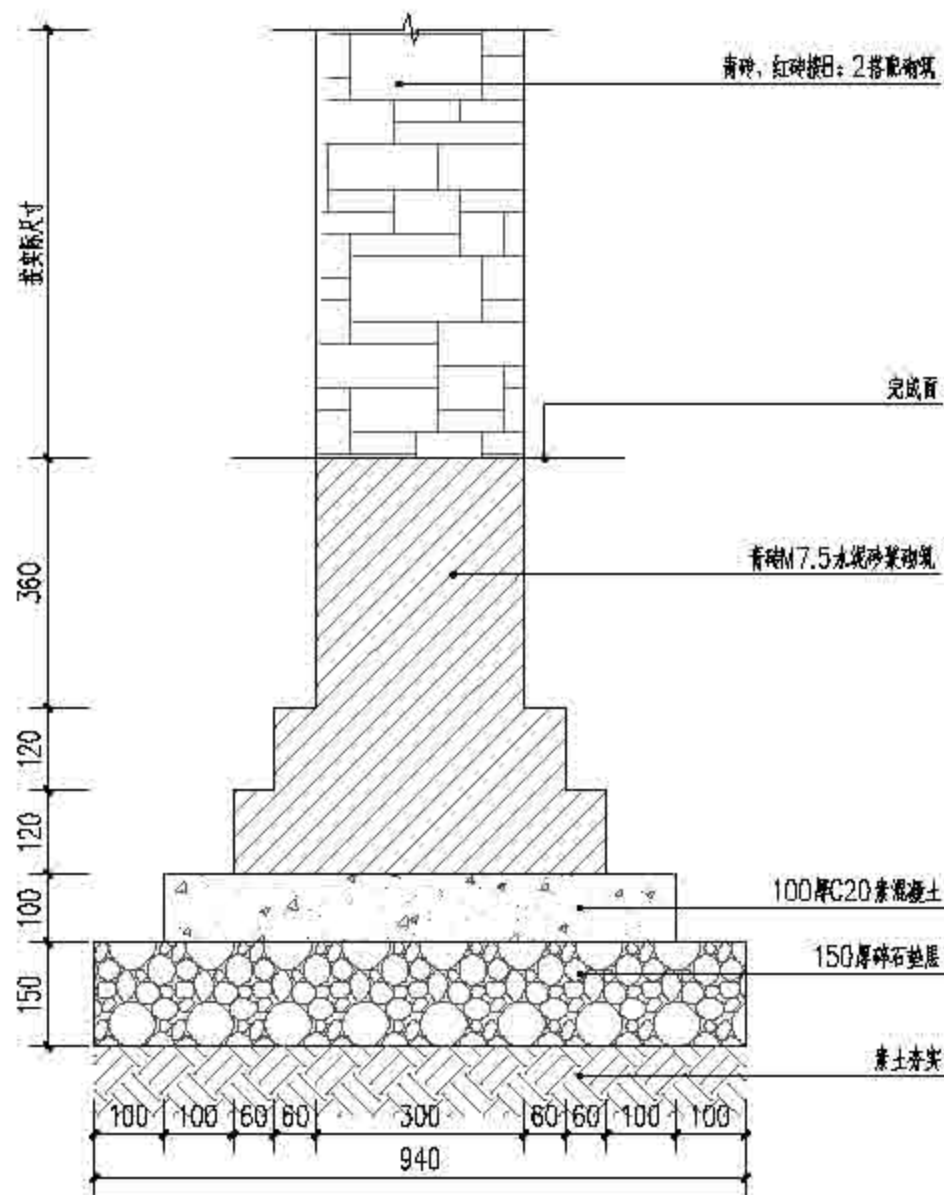

⑤景墙、矮墙、砖墙、种植槽通用基础 1:10

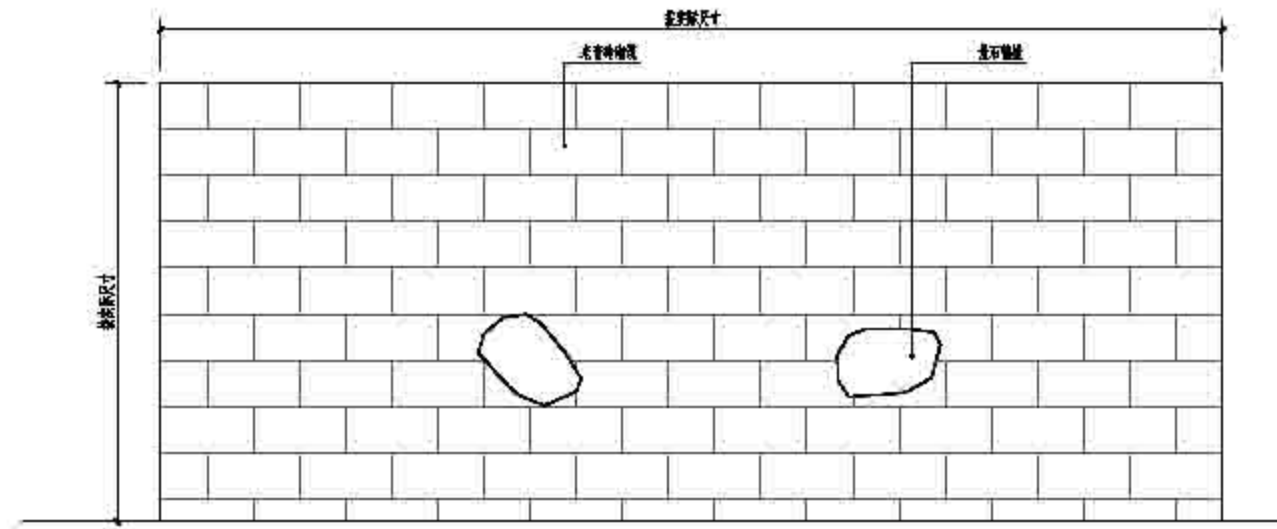

③景墙立面图 1:10

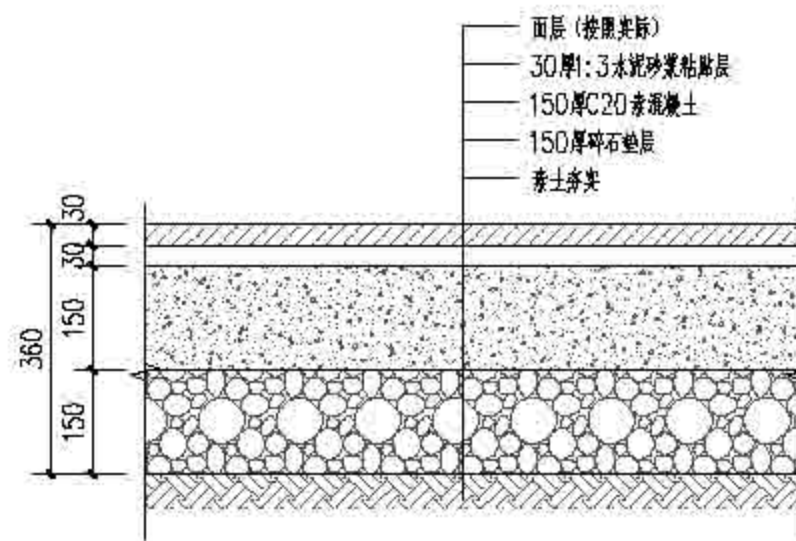

⑥100厚石条/30厚卵石基础通用图 1:10

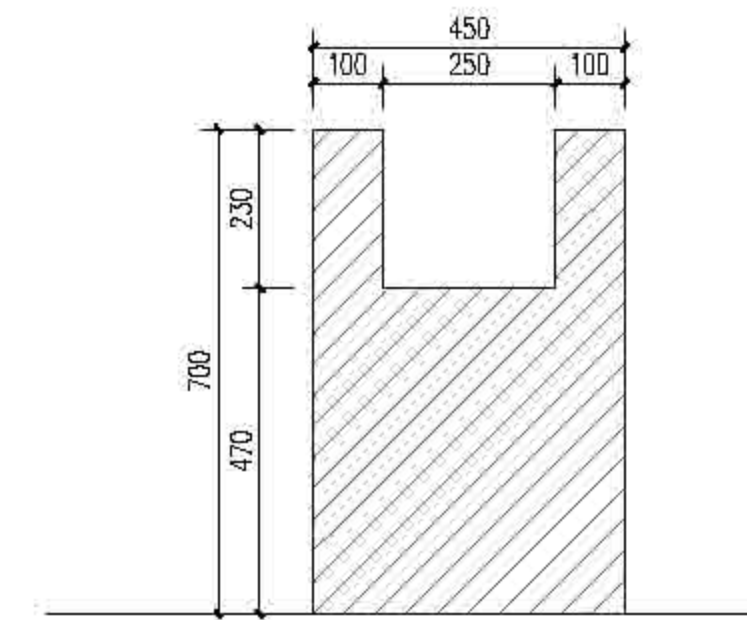

④种植槽剖面图 1:10

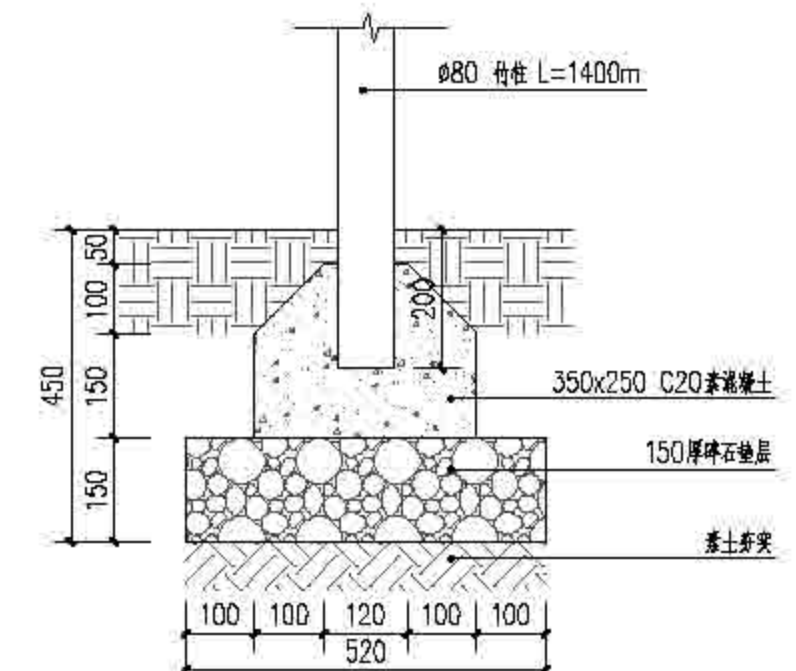

⑦竹篱笆基础图 1:10

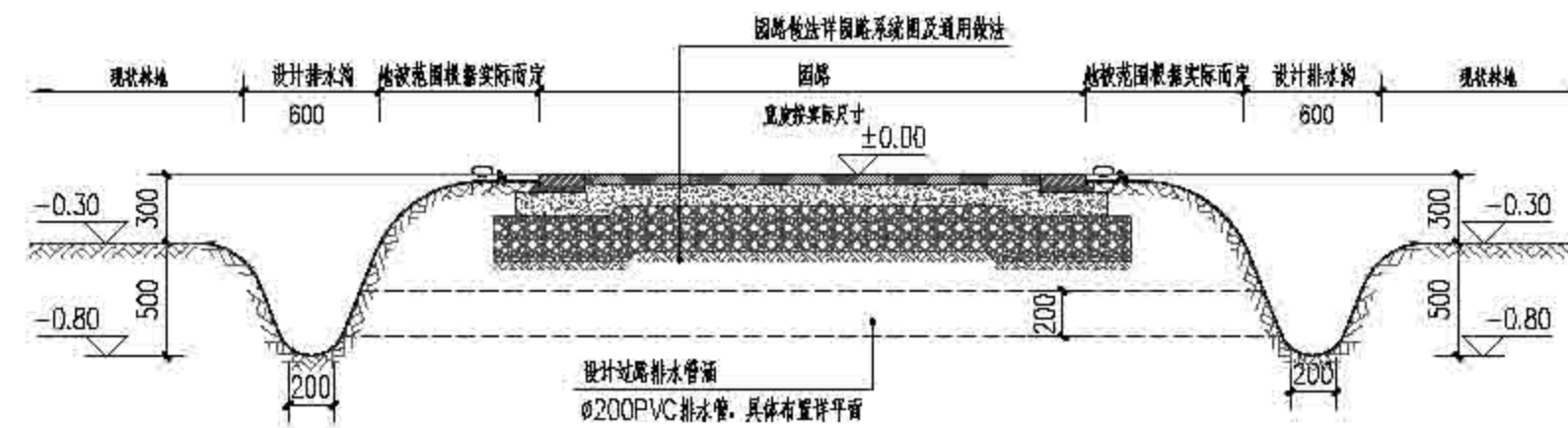

⑧排水沟剖面做法 1:30



上海森木景观设计有限公司  
Senju Forestry

项目名称	设计阶段	设计日期	设计人员	审核人员	审批日期	审批人	比例	图号	图名	备注
上海市崇明区林业站	作业设计	2022	顾正琦	顾正琦				02-03-2.1	排水沟	2022年崇明区公益林抚育项目 顾正琦



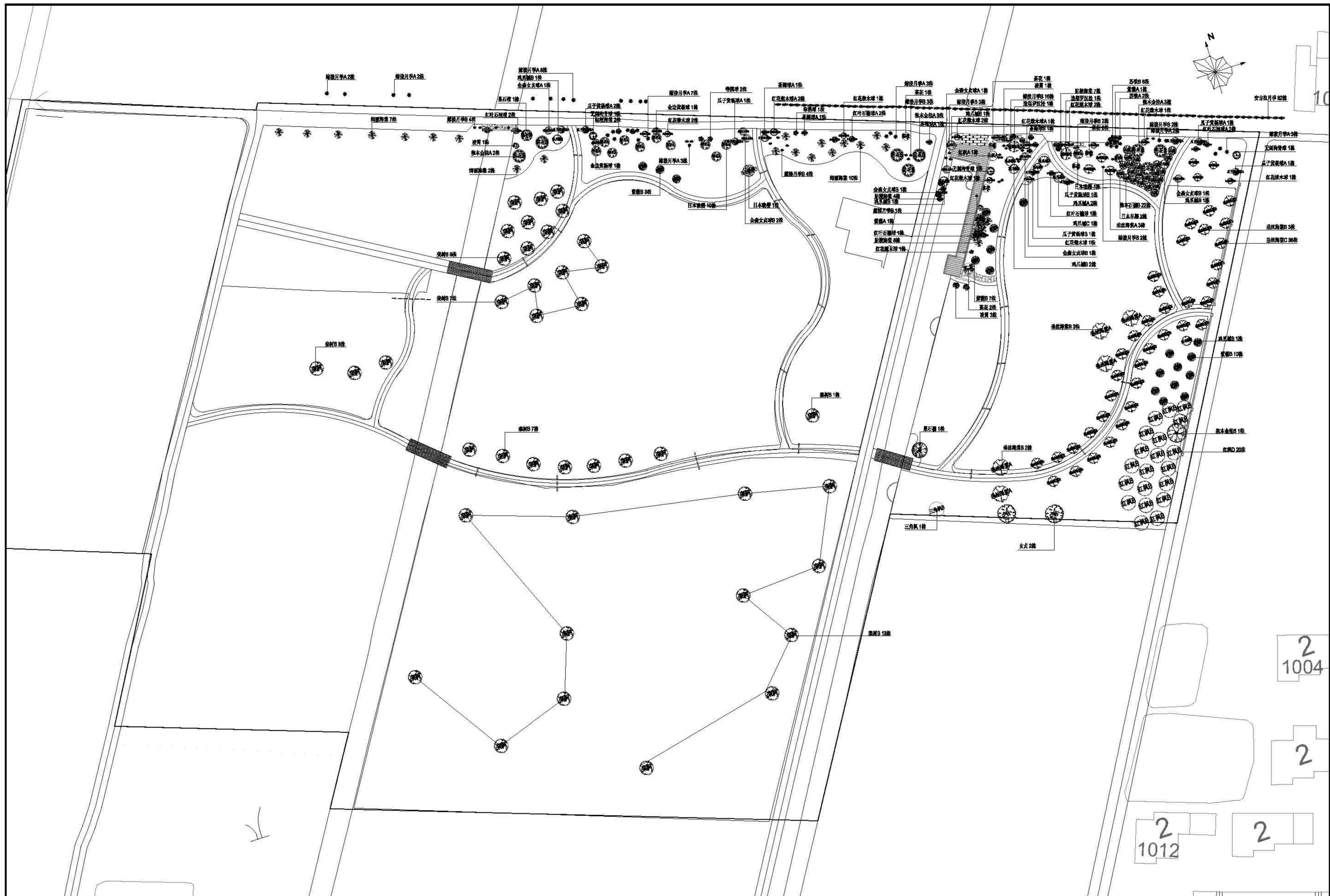

上海森境园林景观设计有限公司  
Senju Forestry

图名	2022	图号	2022	图例	1:400	日期	02-04-22	设计	张正涛	审核	张正涛	日期	02-04-22	项目	上海崇明区林北苑 2022年崇明区公共林园项目 应城中心村重点区段绿化提升工程
----	------	----	------	----	-------	----	----------	----	-----	----	-----	----	----------	----	---

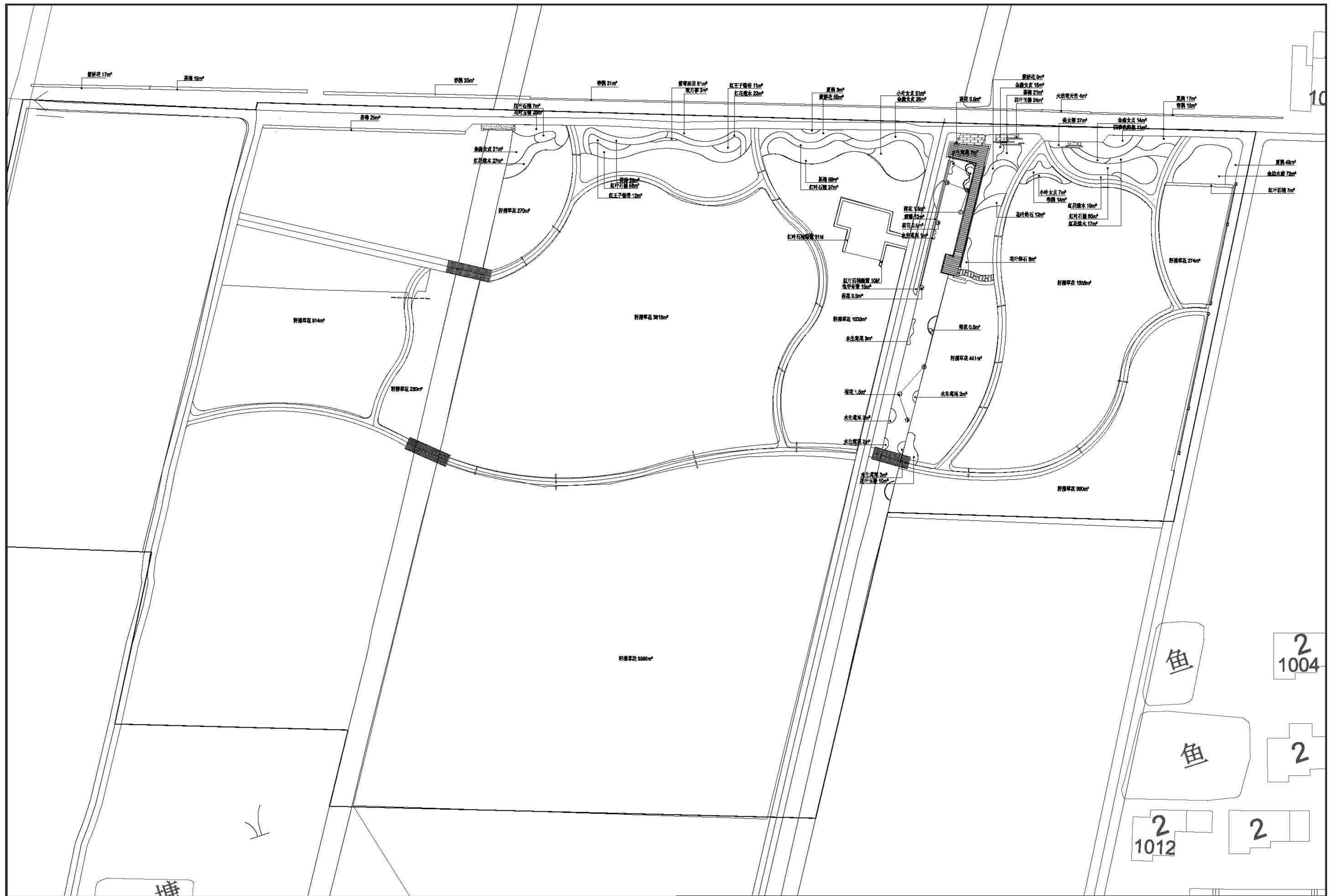

10

鱼

2  
1004

鱼

2

2  
1012

2

塘

序号	苗木名称	规格	胸径		株数	单位	数量	备注
			最小	最大				
1	香樟	10.1-12.0	101-120	151-180	60	株	10	胸径150, 树形优美, 树冠遮荫
2	二球悬铃木	10.1-12.0	101-120	151-180	100	株	1	胸径150, 树形优美, 树冠遮荫
3	女贞	10.1-12.0	101-120	151-180	60	株	6	胸径150, 树形优美, 树冠遮荫
4	红枫	7.1-8.0	71-80	91-100	40	株	12	胸径50, 树形优美, 树冠遮荫
5	日本早樱	08.1-10.0	81-100	101-120	30	株	2	胸径50, 树形优美, 树冠遮荫
6	日本晚樱	08.1-10.0	81-100	101-120	60	株	18	胸径50, 树形优美, 树冠遮荫
7	鸡爪槭	10.1-12.0	101-120	121-150	100	株	2	胸径50, 树形优美, 树冠遮荫
	鸡爪槭	10.1-12.0	101-120	121-150	100	株	7	胸径50, 树形优美, 树冠遮荫
	鸡爪槭	08.1-10.0	81-100	101-120	80	株	7	胸径50, 树形优美, 树冠遮荫
8	红枫	08.1-10.0	81-100	101-120	80	株	1	胸径50, 树形优美, 树冠遮荫
	红枫	05.1-6.0	51-60	61-70	40	株	20	胸径50, 树形优美, 树冠遮荫
9	紫玉兰	09.0-10.0	91-100	101-120	100	株	2	胸径50, 树形优美, 树冠遮荫
	紫玉兰	07.1-8.0	71-80	81-90	60	株	10	胸径50, 树形优美, 树冠遮荫
10	黄木姜子	05.1-6.0	51-60	61-70	80	株	8	胸径50, 树形优美, 树冠遮荫
	黄木姜子	05.1-6.0	51-60	61-70	40	株	1	胸径50, 树形优美, 树冠遮荫
11	百日青	08.1-10.0	81-100	101-120	80	株	3	胸径50, 树形优美, 树冠遮荫
	百日青	07.1-8.0	71-80	81-90	60	株	3	胸径50, 树形优美, 树冠遮荫
	百日青	06.1-7.0	61-70	71-80	40	株	28	胸径50, 树形优美, 树冠遮荫
12	法国冬青	08.1-10.0	81-100	101-120	110	株	2	胸径50, 树形优美, 树冠遮荫
	法国冬青	08.1-10.0	81-100	101-120	80	株	2	胸径50, 树形优美, 树冠遮荫
13	红掌木	08.1-10.0	81-100	101-120	80	株	10	胸径50, 树形优美, 树冠遮荫
14	黄木姜子	05.1-6.0	51-60	61-70	40	株	2	胸径50, 树形优美, 树冠遮荫
15	黄木姜子	05.1-6.0	51-60	61-70	40	株	2	胸径50, 树形优美, 树冠遮荫
16	黄木姜子	05.1-6.0	51-60	61-70	40	株	2	胸径50, 树形优美, 树冠遮荫
17	黄木姜子	05.1-6.0	51-60	61-70	40	株	6	胸径50, 树形优美, 树冠遮荫
18	黄木姜子	05.1-6.0	51-60	61-70	40	株	20	胸径50, 树形优美, 树冠遮荫
19	黄木姜子	05.1-6.0	51-60	61-70	40	株	30	胸径50, 树形优美, 树冠遮荫
20	黄木姜子	05.1-6.0	51-60	61-70	40	株	32	胸径50, 树形优美, 树冠遮荫
二、球								
1	红千层球		151-180	151-180	40	株	2	球形饱满, 树冠遮荫
2	大叶黄杨球		121-150	121-150	40	株	3	球形饱满, 树冠遮荫
3	红龙球		151-180	151-180	40	株	3	球形饱满, 树冠遮荫
4	金边黄杨球		121-150	121-150	40	株	12	球形饱满, 树冠遮荫
5	金边黄杨球		151-180	151-180	40	株	2	球形饱满, 树冠遮荫
6	金边黄杨球		151-180	151-180	40	株	1	球形饱满, 树冠遮荫
7	金边黄杨球		151-180	151-180	40	株	1	球形饱满, 树冠遮荫
8	瓜子黄杨球		151-180	151-180	40	株	1	球形饱满, 树冠遮荫
9	瓜子黄杨球		151-180	151-180	40	株	2	球形饱满, 树冠遮荫
10	金边黄杨球		101-120	101-120	40	株	1	球形饱满, 树冠遮荫
11	瓜子黄杨球		101-120	101-120	40	株	1	球形饱满, 树冠遮荫

序号	苗木名称	规格			单位	数量	备注
		胸径	冠幅	高度			
1	红千层球	150-180	150-180	150-180	株	2	球形饱满, 树冠遮荫
2	大叶黄杨球	120-150	120-150	120-150	株	3	球形饱满, 树冠遮荫
3	红龙球	150-180	150-180	150-180	株	3	球形饱满, 树冠遮荫
4	金边黄杨球	120-150	120-150	120-150	株	12	球形饱满, 树冠遮荫
5	金边黄杨球	150-180	150-180	150-180	株	2	球形饱满, 树冠遮荫
6	金边黄杨球	150-180	150-180	150-180	株	1	球形饱满, 树冠遮荫
7	金边黄杨球	150-180	150-180	150-180	株	1	球形饱满, 树冠遮荫
8	瓜子黄杨球	150-180	150-180	150-180	株	1	球形饱满, 树冠遮荫
9	瓜子黄杨球	150-180	150-180	150-180	株	2	球形饱满, 树冠遮荫
10	金边黄杨球	100-120	100-120	100-120	株	1	球形饱满, 树冠遮荫
11	瓜子黄杨球	100-120	100-120	100-120	株	1	球形饱满, 树冠遮荫
12	瓜子黄杨球	100-120	100-120	100-120	株	1	球形饱满, 树冠遮荫
13	红千层球	150-180	150-180	150-180	株	2	球形饱满, 树冠遮荫
14	大叶黄杨球	120-150	120-150	120-150	株	3	球形饱满, 树冠遮荫
15	红龙球	150-180	150-180	150-180	株	3	球形饱满, 树冠遮荫
16	金边黄杨球	120-150	120-150	120-150	株	12	球形饱满, 树冠遮荫
17	金边黄杨球	150-180	150-180	150-180	株	2	球形饱满, 树冠遮荫
18	金边黄杨球	150-180	150-180	150-180	株	1	球形饱满, 树冠遮荫
19	瓜子黄杨球	150-180	150-180	150-180	株	1	球形饱满, 树冠遮荫
20	瓜子黄杨球	150-180	150-180	150-180	株	2	球形饱满, 树冠遮荫
21	瓜子黄杨球	150-180	150-180	150-180	株	1	球形饱满, 树冠遮荫



上海本居林业设计有限公司  
Benju Forestry

项目号	设计人

日期	作业设计
2022	现状
1:6000	现状
03-01-01	

比例尺	比例尺
1:6000	1:6000

日期	比例尺
2022	1:6000

比例尺	比例尺
1:6000	1:6000

设计单位	上海市崇明区林业站
项目名称	2022年崇明区公益林抚育项目
图名	庙镇-万北村抚育地块现状调查总图



2022年崇明区公益林抚育项目 庙镇现状调查表 万北村

小班号	小班面积 (亩)	树种组成			现场考察结果及意见(具体 施工见图纸及作业设计表)
		名称	规格	实际数量	
00007	5.7	栎树	φ12-15	97	南侧沿路补植 111株苗木, 共30株
			行道	3	
		高杆红叶石楠	φ10-12	35	
			行道	20	
			φ6-8	72株	
青枫	φ8-10	15株			
	行道	5株			
00014	0.7	栎树	φ10-12	10株	
			行道	2株	
00020	1.4	栎树	<φ6	3	
		栎树	φ8-10	28株	
00025	1.0	青枫	φ12-15	65株	
			行道	14株	
00025	7.6	栎树	<φ6	52	无患子4株; 南侧后补植水杉死亡 1株, 补植30株; 补植5株
			φ12-15	18	
			行道	1	
		广玉兰	φ18-20	13株	
		高杆红叶石楠	φ10-12	102	
			行道	2	
		青枫	φ10-12	113	
		水杉	<φ6	47	
行道	13				
青枫	φ8-10	78株			
	行道	11株			
00045	0.9	飞丝海棠	φ6-8	40株	
00057	1.0	青枫	φ6-8	80株	
			行道	8株	
00070	10.1	女贞	φ10-12	7	无患子4株; 补植30株
			行道	1	
		高杆杉	<φ6	17	
			行道	20	
		广玉兰	φ12-15	4	
		无患子	φ15-18	117	
			φ10-12	133	
		栎树	行道	1	
φ15-18	122				
00065	1.1	女贞	φ10-12	27	
			行道	3	
00098	1.8	高杆红叶石楠	<φ6	56	
			行道	27	



上海本居林业股份有限公司  
Benju Forestry

日期

设计人

审核

作业设计

审定

盖章

日期

2022

比例

1:1500

图例

上海市崇明区林业站

工程

2022年崇明区公益林抚育项目

图号

庙镇-万北村抚育地块现状调查分区图一





2022年崇明区公益林抚育项目--庙镇现状调查表--万北村

小班号	小班面积 (亩)	树种组成			现场考察结果及意见(具体 施工见图纸及作业设计表)
		名称	规格	实际数量	
00133	2.1	宋木	<φ6	26	补植5%
		女贞	φ6-8	27	
		高杆红叶石楠	<φ6	53	
		紫藤	<φ6	104	
			杆死	8	
		百花	<φ6	3株	
杆死	3株				
桂花	φ10-12	3株			
00136	3.7	女贞	φ15-18 杆死	126 6	女贞伐10%到伐
00169	3.0	无患子	φ12-15	76	无患子伐38株
		宋木	φ15-18	9	
00183	0.9	女贞	φ12-15	37	
			杆死	2	
00178	6.8	宋木	φ12-15	229	要补3*1补植, 密度高, 伐50%
			杆死	4	
		女贞	φ12-15	6	
00215	7.7	女贞	φ8-10	171	女贞基本全死, 全伐, 补植556株
			杆死	105	
		高杆红叶石楠	φ8-10	7	
		宋木	<φ6	4	
φ12-15	3				

 上海本居林业设计有限公司 Benju Forestry	项目号	设计人	审核人	作业设计	日期	比例	2022	设计	上海市崇明区林业站
				顾正琦	2022	1:1000		工程	2022年崇明区公益林抚育项目
				施勤	日期	03-01-03		图号	庙镇-万北村抚育地块现状调查分区图二



2022年崇明区公益林抚育项目--庙镇现状调查表--万北村

小班号	小班面积 (亩)	树种组成			现场考察结果及意见(具体 施工见图纸及作业设计表)
		名称	规格	实际数量	
00049	0.8	无患子	Φ8-10	1株	无患子3株, 投4株
		红栲	Φ106	2株	
00051	0.3	女贞	Φ10-12 Φ10	376 0	女贞伐119株
00083	2.8	红栲	Φ8-10	68株	
		栎类	Φ6-8	13株	
00088	16.3	栎类	Φ7-8	64	栎类3株, 投10株, 5株杜仲 下枯地种植20株; 乌桕伐91株
		高杆红叶石楠	4.5-8 Φ10	8 22	
		马褂	Φ1.5-1.8	303	
		红栲	Φ8-10	40株	
00102	19.3	朴树	Φ6-8	70	空地种植投15株
			Φ1.8-2.0	88	
			Φ10	8	
		珍珠杉	Φ4-6	268	
			Φ10	57	
			Φ1.5-1.8	618	
栎类	Φ10	23			
	Φ1.8-2.0	3			
00139	4.7	栎类	Φ10-12	63	栎类3株, 投19株
			Φ6-8	32	
		高杆红叶石楠	Φ10	16	
		红栲	Φ8-10	56株	
		Φ10	7株		
00077	14.3	水杉	Φ2-5	1120	水杉伐405株
00080	8.2	水杉	Φ1.5-1.8	577	水杉伐172株
00096	2.0	栎类	Φ1.5-1.8	27	乌桕伐43株
		马褂	Φ1.0-1.2	96	
00117	3.1	水杉	Φ1.2-1.5	859	水杉伐256株
			Φ10	6	
		女贞	4.5-8	8	
		杜仲	Φ6-8	15株	
		Φ10	5株		
00152	11.1	水杉	Φ1.2-1.5	950	水杉伐204株
			Φ6-8	196	
		女贞	Φ10	15	

上海崇明区林业设计有限公司 Benju Forestry	项目号	设计人	审核人	作业设计	审定	盖章	日期	2022	设计	上海市崇明区林业站
				顾正琦	顾正琦	顾正琦	1:2000		工程	2022年崇明区公益林抚育项目
				顾正琦	顾正琦	03-01-04			图例	庙镇-万北村抚育地块现状调查分区图三

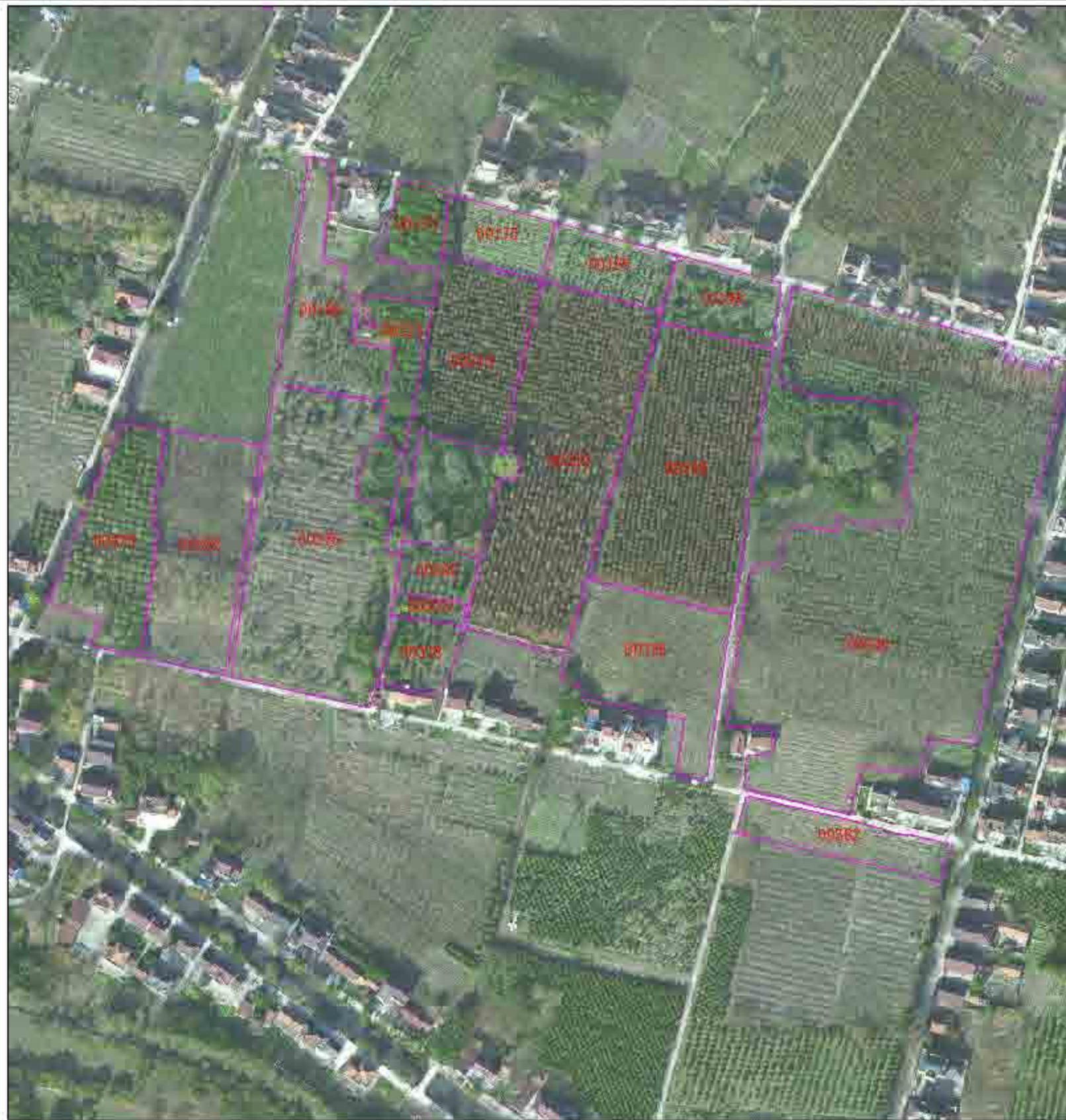

2022年崇明区公益林抚育项目—庙镇现状调查第一方北村

小班号	小班面积 (亩)	树种组成			现场考察结果及备注(具体施工范围及作业设计)
		名称	规格	实际数量	
00275	0.7	大叶	φ13-20	508	
		青杉	φ10-15	3	
		大杉	φ10-20	4	
00282	0.7	大木子	φ18-20	73	无记录(160株)
		榿木	φ20-22	194	
		栎类杉	φ18-22	40	
		大木	φ10-12	168	
00159	7.0	连杉	φ14-6	37	
		青杉	φ10-12	1	
00170	1.7	青杉	φ12-22	5	
		大木	φ10-12	12株	
00293	0.8	青杉	φ12-22	45	
		大木	φ10-12	18株	
00273	11.6	大木	φ10-12	119	
		青杉	φ14-6	119	
00173	7.4	高杆红十白松	φ14-6	32	
		青杉	φ10-12	17	
		栎类杉	φ10-12	46株	
00155	0.7	高杆红十白松	φ10-12	106	
		青杉	φ10-12	15	
00217	7	青杉	φ15-18	233	无记录(10株)
		大木	φ15-18	582	
00213	15.0	青杉	φ10-12	380	无记录(10株)
00250	1.5	连杉	φ18-20	17	
00274	2.0	大木	φ12-12	31	
00218	1.8	连杉	φ10-12	14株	
00188	0.8	青杉	φ12-18	35	
		连杉	φ10-12	43株	
00279	17.0	连杉	φ10-12	213	无记录(10株); 青杉(10株); 大木(10株); 大木(10株); 大木(10株); 大木(10株)
		青杉	φ18-20	29	
		大木子	φ14-6	179	
		大木	φ10-12	5	
		青杉	φ10-12	17	
		青杉	φ10-12	150株	
00249	11.2	连杉	φ10-12	568	有记录(10株); 青杉(10株); 大木(10株); 大木(10株); 大木(10株); 大木(10株)
		栎类杉	φ10-12	215	
00272	7.8	大木子	φ14-6	23	有记录(10株); 青杉(10株); 大木(10株); 大木(10株); 大木(10株); 大木(10株)
		青杉	φ12-12	214	
00282	3.0	连杉	φ14-6	23	
		大木	φ10-12	26株	
00282	3.0	大木	φ10-12	26株	
		青杉	φ10-12	27株	



上海崇明区林业设计有限公司  
Benju Forestry

项目号

设计人

审核人

作业设计

日期

地点

比例

年份

图号

比例

比例

比例

比例

比例

比例

03-01-05

庙镇

庙镇

03-01-05

1:2200

1:2200

1:2200

1:2200

1:2200

1:2200

1:2200

1:2200

1:2200

上海市崇明区林业站

2022年崇明区公益林抚育项目

庙镇-万北村抚育地块现状调查分区图四



2022年崇明区公益林抚育项目--庙镇现状调查表--万北村

小班号	小班面积 (亩)	树种组成			现场考察结果及意见(具体 施工见图纸及作业设计表)
		名称	规格	实际数量	
00335	1.5	无患子	Φ18-20	31	女贞等死亡,全伐后补植300株; 无患子伐20株;全伐伐83株;
			枯死	2	
无患子	Φ15-18	120			
	枯死	5			
00373	22.6	家榆	Φ12-15	414	
			Φ18-20	46	
			枯死	112	
		红杉	<Φ8	23	
			枯死	17	
		女贞	枯死	28	
杉木	Φ8	8株			

 上海本居林业设计有限公司 Benju Forestry	项目号	设计人	审核人	作业设计	审定	日期	2022	设计	上海市崇明区林业站
				设计	日期	比例	1:1200	工程	2022年崇明区公益林抚育项目
				审核	日期	日期			图名



2022年崇明区公益林抚育项目--庙镇现状调查表--万北村

小班号	小班面积 (亩)	树种组成			现场考察结果及意见(具体 施工见图纸及作业设计表)
		名称	规格	实际数量	
00177	8.1	樟树	Φ15-18	279	樟树伐25株; 香樟伐12株; 落羽杉伐0株
		香樟	Φ13-12	116	
		落羽杉	Φ12-15	133	
		荷花	Φ10-12	52株	
00160	8.5	落羽杉	Φ15-18 未死	531 13	落羽杉伐56%
00202	7.9	池杉	Φ12-15	580	池杉伐174株
00218	8.7	栎树	Φ15-18	130	栎树伐15株; 香樟伐15株
		香樟	Φ15-20 未死	151 8	
		女贞	Φ15-18	3	
		荷花	Φ10-12	9株	
00174	8.2	池杉	Φ15-18	733	池杉伐211株
00206	3.5	香樟	Φ12-15 未死	186 15	香樟伐19株; 无患子伐12株
		无患子	Φ15-18	124	
		女贞	<Φ6 未死	44 3	
00236	2.4	栎树	<Φ6 未死	48 5	
		樟树	<Φ6 未死	22 5	
		荷花	<Φ6 未死	48 5	
		无患子	Φ15-20 未死	13 2	
00217	1.6	无患子	Φ15-20 未死	13 2	
		香樟	Φ15-18 未死	18 2	
		荷花	Φ15-18 未死	18 2	

 上海本居林业设计有限公司 Benju Forestry	项目号	设计人	审核人	作业设计	日期	比例	日期	比例	日期	比例	比例	比例
				顾正琦	2022	1:1500						
				施勤	施勤	03-01-07						
												上海市崇明区林业站
												2022年崇明区公益林抚育项目
												庙镇-万北村抚育地块现状调查分区图六



2022年崇明区公益林抚育项目 庙镇现状调查表 万北村

小班号	小班面积 (亩)	树种组成			现场考察结果及意见(具体 施工见图纸及作业设计表)
		名称	规格	实际数量	
00256	5.9	水杉	φ18-20	50+	水杉伐151株
00281	9.9	落羽杉	φ15-18	799	落羽杉伐338株
00284	5.9	香樟	φ12-15	132	
			枯死	3	
		尖栎	φ18-20	51	
		红杉	φ3-10	29	
00258	92.5	栎类	φ15-18	838	榉树伐168株; 无患子伐11株; 香樟伐18株
			枯死	4	
		香樟	φ12-15	177	
			枯死	12	
		无患子	φ10-12	207	
		泡杉	φ6-8	7	
乌桕	φ13-20	110			
00239	22.8	落羽杉	φ15-18	2094	落羽杉伐623株
			枯死	13	
00277	17.9	乌桕	φ15-18	354	乌桕伐35株; 香樟伐14株; 榉树伐28株
			枯死	115	
		女贞	φ6-8	115	
			枯死	5	
		广玉兰	φ10-12	36	
香樟	φ12-15	132			
	枯死	4			
榉树	φ10-12	275			

上海本居林业设计有限公司 Benju Forestry	项目号	设计人	审核人	作业设计	审定	日期	比例	日期	比例	日期	比例
				顾正琦	顾正琦	2022	1:1800				
				顾正琦	顾正琦	2022	03-01-08				
上海市崇明区林业站 2022年崇明区公益林抚育项目 庙镇-万北村抚育地块现状调查分区图七											



2022年崇明区公益林抚育项目--庙镇现状调查表--万北村

小班号	小班面积 (亩)	树种组成			现场考察结果及意见(具体 施工见图纸及作业设计表)
		名称	规格	实际数量	
00327	9.3	栎树	φ18-20	148	栎树伐15株;补植10株
			枯死	4	
00369	11.5	无患子	φ15-18	526	无患子伐105株
			栎树	φ15-18	
		枯死		10	
		青桐	φ15-18	1	
女贞	φ10-12	3			
00367	3.0	池杉	φ6-8	145	
00405	12.7	水杉	φ20-22	145	
		广玉兰	φ12-15	179	
00470	21.4	女贞	φ10-12	416	香樟伐90株
		香樟	φ18-20	299	
00493	19.1	栎树	φ18-20	360	
		落羽杉	φ6-8	8	
		无患子	φ15-18	179	
00547	4.5	无患子	φ12-15	167	无患子伐50株
		落羽杉	φ15-18	16	
00552	4.7	斗树	φ15-18	42	
		水杉	φ12-15	117	
		无患子	φ20-22	5	

上海本居林业设计有限公司 Benju Forestry	项目号	设计日期	编制人	审核人	日期	2022	比例	1:1800	设计单位	上海市崇明区林业站
			设计	审核	日期				项目名称	2022年崇明区公益林抚育项目
			编制	审核	日期	03-01-09			图名	庙镇-万北村抚育地块现状调查分区图八

2022年崇明区公益林抚育项目--庙镇现状调查表--万北村



小班号	小班面积 (亩)	树种组成			现场考察结果及意见(具体 施工见图纸及作业设计表)	
		名称	规格	实际数量		
00631	4.2	香樟	φ15-18	147	香樟伐44株	
00633	14.8	落羽杉	φ18-20	1239	落羽杉伐372株	
00649	9.9	广玉兰	φ12-15	184	伐倒伐广玉兰15株; 补植15株	
			枯死	12		
00677	7.0	池杉	φ15-18	40	无患子伐5株; 榿树伐10株	
			无患子	φ12-15		53
00683	7.8	喜树	φ10-12	95	广玉兰伐7株	
			女贞	φ10-12		277
00636	11.7	广玉兰	φ10-12	40	栎树伐19株	
			无患子	φ20-22		97
			女贞	φ12-15		68
				枯死		3
			落羽杉	φ12-15		32
栎树	φ18-20	193				
	喜树	φ12-15	79			
00688	35.7	香樟	φ18-20	298	香樟伐89株; 女贞伐枯死后补植35株	
			枯死	15		
		女贞	φ10-12	667		
			枯死	35		

 上海本居林业设计有限公司 Benju Forestry	项目号	设计人	审核	作业设计	审定	日期	日期	比例	2022	设计	上海市崇明区林业站
				曹正琦	曹正琦	曹正琦	曹正琦	1:1800		工程	2022年崇明区公益林抚育项目
				曹正琦	曹正琦	曹正琦	曹正琦			图例	庙镇-万北村抚育地块现状调查分区图九





2022年崇明区公益林抚育项目--庙镇现状调查表--万北村

小班号	小班面积 (亩)	树种组成			现场考察结果及意见(具体 施工见图纸及作业设计表)
		名称	规格	实际数量	
00576	7.7	香樟	φ18-20	276	香樟伐53株
00574	10.8	落羽杉	φ15-18	229	
		喜树	φ13-20	77	
		栎树	φ15-18	10	
00604	3.3	水杉	φ20-22	304	
00608	11.3	女贞	φ10-12	530	女贞伐倒伐10株; 枯朽5株
00653	11.7	女贞	φ12-15	619	
		枯死		12	
		栎树	φ20-22	136	
00656	11.9	栎树	φ20-22	330	
00693	4.8	女贞	φ10-12	171	
00720	12.7	女贞	φ15-18	82	无志子伐68株
		无志子	φ18-20	225	
00736	10.2	香樟	φ13-20	317	香樟伐104株
		枯死		5	
		栎树	φ15-18	12	
00736	22.8	落羽杉	φ18-20	1166	落羽杉伐350株
		栎树	φ15-18	7	
		水杉	φ10-12	7	
00790	5.3	栎树	φ13-20	171	栎树伐52株
		枯死		1	
		女贞	φ12-15	5	
00816	1.6	女贞	φ10-12	184	女贞伐3株
		枯死		12	
00897	11.3	樟树	φ15-18	38	香樟伐112株
		香樟	φ18-20	373	
		水杉	φ25-30	2	
		桂花	D10-12	16株	

 上海本居林业设计有限公司 Benju Forestry	项目号	设计人	审核人	日期	2022	比例	1:2000	设计单位	上海市崇明区林业站
	作业设计	设计	审核	日期	03-01-22	比例		项目名称	2022年崇明区公益林抚育项目
									图名



上海市崇明区林业站  
Benju Forestry

项目	设计人

日期	作业设计

日期	设计

日期	设计

日期	设计

日期	设计

日期	设计

2022年崇明区公益林抚育项目 庙镇作业设计一览表 万北村



小班号	抚育作业设计										备注	
	类型	间伐(乔木)			割灌		补植			修枝		
		树种	规格	数量(株)	树种	数量	树种	规格	数量(株)	树种		数量(株)
00007	间伐、 割灌、 补植	落叶 阔叶树	枯死	2	青冈栎等	2	青冈	φ5.1 6.0	20株	樟、青冈 红栎等	120	
00017	割灌				樟栎栎等	5				樟栎	180	
00020	间伐									樟、青冈等	11	
00023	割灌				青冈栎等	14				青冈	60株	
00025	间伐、 割灌、 补植	落叶 阔叶树	φ10-12 枯死	34 10	青冈栎等	11	落叶 阔叶树	φ10	35	樟、青冈 等	80	
00030	间伐									垂丝海棠	60株	
00037	割灌				青冈栎等	8				青冈	60株	
00070	间伐、 补植	女贞子 女贞、 悬铃木等	φ15-18 枯死	35 5			落叶 阔叶树	φ10	20	女贞、青冈 栎等	35	
00053	间伐	女贞	枯死	2						女贞	27	
00058	间伐	阔叶 阔叶树	枯死	21						青冈栎等	26	

 上海本居林业设计有限公司 Benju Forestry	项目号	设计人	审核人	作业设计	日期	2022	设计	上海市崇明区林业站
				庙镇	庙镇	1:1500	庙镇	2022年崇明区公益林抚育项目
				03-02-02				庙镇-万北村抚育地块作业设计分区图一



2022年崇明区公益林抚育项目—庙镇作业设计—万北村

抚育作业设计												备注
小班号	类型	间伐(乔木)			割灌		补植			修枝		
		树种	规格	数量(株)	树种	数量	树种	规格	数量(株)	树种	数量(株)	
2025	间伐 幼林 幼林	松木类	5cm	8	杉木类	5	杂木	5-10	2	杂木	200	
2026	间伐	杂木	5cm	6						杂木	20	
2028	间伐	杂木	5-10-15	38						杂木	47	
2029	间伐	杂木	5cm	2						杂木	31	
2028	间伐	杂木	5-10-15	59						杂木	72	
20215	间伐 幼林	杂木	5-10-15	111			杂木	5-10	200	杂木	200	14
		杂木	5cm	105			杂木	5-10	200			

 上海本居林业设计有限公司 Benju Forestry	项目	设计人	日期	2022	设计	上海市崇明区林业站
	作业设计	设计	日期	1:1000	工程	2022年崇明区公益林抚育项目
	设计	设计	日期	03-02-03	图例	庙镇-万北村抚育地块作业设计分区图二



2022年崇明区公益林抚育项目 苗林作业设计 庙镇-万北村

小班号	类型	抚育作业设计										
		间伐(乔木)			间种			补植		移植		备注
		树种	规格	数量(株)	树种	规格	树种	规格	数量(株)	树种	数量(株)	
30049	乔木	大乔木	Φ8-10	14							移植: 大乔木 14	
30051	乔木	大乔木	Φ8-10	15							移植: 大乔木 15	
30057	乔木	大乔木	Φ8-10	5							移植: 大乔木 5	
30059	乔木	大乔木	Φ8-10	19			樟树	Φ8-10	20		移植: 大乔木 19, 樟树 20	
30060	乔木	大乔木	Φ8-10	94							移植: 大乔木 94	
30062	乔木	大乔木	Φ8-10	20							移植: 大乔木 20	
30064	乔木	大乔木	Φ8-10	5							移植: 大乔木 5	
30065	乔木	大乔木	Φ8-10	62							移植: 大乔木 62	
30067	乔木	大乔木	Φ8-10	5							移植: 大乔木 5	
30068	乔木	大乔木	Φ8-10	29							移植: 大乔木 29	
30069	乔木	大乔木	Φ8-10	15							移植: 大乔木 15	
30071	乔木	大乔木	Φ8-10	15							移植: 大乔木 15	
30072	乔木	大乔木	Φ8-10	25							移植: 大乔木 25	
30073	乔木	大乔木	Φ8-10	5							移植: 大乔木 5	
30074	乔木	大乔木	Φ8-10	5							移植: 大乔木 5	
30075	乔木	大乔木	Φ8-10	254							移植: 大乔木 254	
30076	乔木	大乔木	Φ8-10	8							移植: 大乔木 8	

上海本居林业设计有限公司 Benju Forestry	项目号	设计人	审核人	作业设计	日期	2022	设计	上海市崇明区林业站
				苗林	庙镇	1:2000	工程	2022年崇明区公益林抚育项目
				苗林	03-02-04		图例	庙镇-万北村抚育地块作业设计分区图三



2022年崇明区公益林抚育项目 分区作业设计一览表（局部）

小班号	抚育作业设计										备注	
	类型	下抚(乔木)			修剪			补植		其他		
		树种	规格	数量(株)	树种	规格	数量(株)	树种	规格	数量(株)		数量(株)
00101	001	栎类	胸径	3						20%	20%	
00102	001	栎类	胸径	15						20%	20%	
00103	001	栎类	胸径	3						20%	20%	
00170	001									20%	20%	
00104	001									20%	20%	
00276	001	栎类	胸径	3						20%	20%	
00116	001	栎类	胸径	3						20%	20%	
00118	001	栎类	胸径	3						20%	20%	
00119	001	栎类	胸径	110						20%	20%	
00120	001	栎类	胸径	105						20%	20%	
00200	001									20%	20%	
00121	001	栎类	胸径	3						20%	20%	
00122	001									20%	20%	
00123	001									20%	20%	
00124	001									20%	20%	
00125	001									20%	20%	
00126	001									20%	20%	
00127	001									20%	20%	
00128	001									20%	20%	
00129	001									20%	20%	
00130	001									20%	20%	
00131	001									20%	20%	
00132	001									20%	20%	
00133	001									20%	20%	
00134	001									20%	20%	
00135	001									20%	20%	
00136	001									20%	20%	
00137	001									20%	20%	
00138	001									20%	20%	
00139	001									20%	20%	
00140	001									20%	20%	
00141	001									20%	20%	
00142	001									20%	20%	
00143	001									20%	20%	
00144	001									20%	20%	
00145	001									20%	20%	
00146	001									20%	20%	
00147	001									20%	20%	
00148	001									20%	20%	
00149	001									20%	20%	
00150	001									20%	20%	
00151	001									20%	20%	
00152	001									20%	20%	
00153	001									20%	20%	
00154	001									20%	20%	
00155	001									20%	20%	
00156	001									20%	20%	
00157	001									20%	20%	
00158	001									20%	20%	
00159	001									20%	20%	
00160	001									20%	20%	
00161	001									20%	20%	
00162	001									20%	20%	
00163	001									20%	20%	
00164	001									20%	20%	
00165	001									20%	20%	
00166	001									20%	20%	
00167	001									20%	20%	
00168	001									20%	20%	
00169	001									20%	20%	
00170	001									20%	20%	
00171	001									20%	20%	
00172	001									20%	20%	
00173	001									20%	20%	
00174	001									20%	20%	
00175	001									20%	20%	
00176	001									20%	20%	
00177	001									20%	20%	
00178	001									20%	20%	
00179	001									20%	20%	
00180	001									20%	20%	
00181	001									20%	20%	
00182	001									20%	20%	
00183	001									20%	20%	
00184	001									20%	20%	
00185	001									20%	20%	
00186	001									20%	20%	
00187	001									20%	20%	
00188	001									20%	20%	
00189	001									20%	20%	
00190	001									20%	20%	
00191	001									20%	20%	
00192	001									20%	20%	
00193	001									20%	20%	
00194	001									20%	20%	
00195	001									20%	20%	
00196	001									20%	20%	
00197	001									20%	20%	
00198	001									20%	20%	
00199	001									20%	20%	
00200	001									20%	20%	

 上海本居林业设计有限公司 Benju Forestry	项目号	设计人	审核人	作业设计	日期	2022	比例	1:2200	设计	上海市崇明区林业站	
				顾正琦	日期					工程	2022年崇明区公益林抚育项目
					施勤	日期	03-02-05			审核	庙镇-万北村抚育地块作业设计分区图四



2022年崇明区公益林抚育项目 庙镇作业设计一览表 万北村

小班号	抚育作业设计										备注	
	类型	间伐(乔木)			割灌		补植			修枝		
		树种	规格	数量(株)	宽度	数量	树种	规格	数量(株)	树种		数量(株)
00-06	间伐	元宝木	4-5	2						元宝木	31	
00-07	补植、抚育	元宝木	4-15-18	26			元宝木	4-4-5	300			
		香樟	4-12-15	83						元宝木、香樟	154	
		元宝木、花榈木	4-12-15	10								

 上海本居林业设计有限公司 Benju Forestry	项目号	设计日期	设计性质	作业设计	审定	盖章	日期	2022	设计单位	上海市崇明区林业站
			设计	庙镇	设计	盖章	比例	1:1200	项目编号	2022年崇明区公益林抚育项目
			庙镇	庙镇	日期	03-02-06			图名	庙镇-万北村抚育地块作业设计分区图五



2022年崇明区公益林抚育项目—庙镇作业设计—附表—万北村

小班号	类型	抚育作业设计										备注	
		间伐(乔木)			清理		补植			修枝			
		树种	规格	数量(株)	树种	数量	树种	规格	数量(株)	树种	数量(株)		
00105	间伐	香樟	φ 5-15	30							木竹、青冈、苦槠等	10%	
		杉木	φ 5-15	2									
		樟木	φ 2-15	0									
00106	间伐	杉木	φ 5-15	50							阔叶树	10%	
		樟木	φ 5-15	2									
00107	间伐	樟木	φ 2-15	100							樟木	10%	
		杉木	φ 5-15	0									
00108	间伐	香樟	φ 5-20	10							木竹、青冈、苦槠、木荷等	20%	
		樟木	φ 5-15	0									
00109	间伐	樟木	φ 5-15	2							樟木	10%	
		香樟	φ 2-15	8									
		樟木	φ 2-15	0									
00110	间伐	瓦山子	φ 5-15	2									
00111	间伐	瓦山子	φ 5-15	2									
00112	间伐	瓦山子	φ 5-15	2									
00113	间伐	瓦山子	φ 5-15	2									
00114	间伐	瓦山子	φ 5-15	2									
00115	间伐	瓦山子	φ 5-15	2									
00116	间伐	瓦山子	φ 5-15	2									
00117	间伐	瓦山子	φ 5-15	2									
00118	间伐	瓦山子	φ 5-15	2									
00119	间伐	瓦山子	φ 5-15	2									
00120	间伐	瓦山子	φ 5-15	2									
00121	间伐	瓦山子	φ 5-15	2									
00122	间伐	瓦山子	φ 5-15	2									
00123	间伐	瓦山子	φ 5-15	2									
00124	间伐	瓦山子	φ 5-15	2									
00125	间伐	瓦山子	φ 5-15	2									
00126	间伐	瓦山子	φ 5-15	2									
00127	间伐	瓦山子	φ 5-15	2									
00128	间伐	瓦山子	φ 5-15	2									
00129	间伐	瓦山子	φ 5-15	2									
00130	间伐	瓦山子	φ 5-15	2									
00131	间伐	瓦山子	φ 5-15	2									
00132	间伐	瓦山子	φ 5-15	2									
00133	间伐	瓦山子	φ 5-15	2									
00134	间伐	瓦山子	φ 5-15	2									
00135	间伐	瓦山子	φ 5-15	2									
00136	间伐	瓦山子	φ 5-15	2									
00137	间伐	瓦山子	φ 5-15	2									
00138	间伐	瓦山子	φ 5-15	2									
00139	间伐	瓦山子	φ 5-15	2									
00140	间伐	瓦山子	φ 5-15	2									
00141	间伐	瓦山子	φ 5-15	2									
00142	间伐	瓦山子	φ 5-15	2									
00143	间伐	瓦山子	φ 5-15	2									
00144	间伐	瓦山子	φ 5-15	2									
00145	间伐	瓦山子	φ 5-15	2									
00146	间伐	瓦山子	φ 5-15	2									
00147	间伐	瓦山子	φ 5-15	2									
00148	间伐	瓦山子	φ 5-15	2									
00149	间伐	瓦山子	φ 5-15	2									
00150	间伐	瓦山子	φ 5-15	2									

 上海本居林业设计有限公司 Benju Forestry	项目号	设计人	审核人	作业设计	专业	日期	2022	设计	上海市崇明区林业站
				庙镇	庙镇	比例	1:1500	日期	2022年崇明区公益林抚育项目
				庙镇	庙镇	日期	03-02-07		庙镇-万北村抚育地块作业设计分区图六



2022年崇明区公益林抚育项目一期抚育作业设计一览表-万北村



小班号	抚育作业设计										备注	
	类型	间伐(乔木)			割灌		补植			修枝		
		树种	规格	数量(株)	树种	数量	树种	规格	数量(株)	树种		数量(株)
00256	间伐	木松	φ18-20	151					木松	252		
00257	间伐	苦槠杉	φ11-15	288					苦槠杉	404		
00258	间伐	木松	φ20	5					木松、木荷、木荷	919		
00259	间伐	木荷	φ15-18	168					木荷、香樟、无患子等	1774		
		木荷	φ12-16	18								
		无患子	φ10-12	4								
		木荷、木荷	φ12	16								
00277	间伐	苦槠杉	φ11-15	128					苦槠杉	1406		
		木荷	φ12	10								
00277	间伐	木荷	φ15-18	26					木荷、木荷、木荷、木荷	823		
		木荷	φ10-12	28								
		木荷	φ12-15	14								
		木荷、木荷	φ12	9								

 上海本居林业设计有限公司 Benju Forestry	项目号	设计人	审核人	作业设计	审定	日期	2022	设计	上海市崇明区林业站
				顾正琦	顾正琦	日期	1:1800	工程	2022年崇明区公益林抚育项目
				施勤	施勤	日期	03-02-08	图例	庙镇-万北村抚育地块作业设计分区图七



2022年崇明区公益林抚育项目--庙镇作业设计一览表--万北村

小班号	抚育作业设计										备注	
	类型	间伐(乔木)			割灌		补植			修枝		
		树种	规格	数量(株)	树种	数量	树种	规格	数量(株)	树种		数量(株)
00327	间伐、补植	栎树	φ18-20	15			栎树	φ4-5	10	栎树	133	
			枯死	4								
00369	下伐	无患子	φ15-18	105						无患子、栎树、青朴等	328	
		栎树	枯死	10								
00367	修枝									油杉	145	
00405	修枝									水杉、广	324	
00470	下伐	香樟	φ18-20	90						女贞、香樟	625	
00493	修枝									栎树、落羽杉、无患子	517	
00547	下伐	无患子	φ12-15	50						无患子、落羽杉	133	
00552	修枝									栎树、水杉、无患子	164	

 上海本居林业设计有限公司 Benju Forestry	项目号	设计人	审核人	作业设计	审定	日期	2022	设计	上海市崇明区林业站
				设计	审核	日期	1:1800	工程	2022年崇明区公益林抚育项目
				审核	日期	03-02-09		图例	庙镇-万北村抚育地块作业设计分区图八

2022年崇明区公益林抚育项目--庙镇作业设计一览表--万北村



小班号	抚育作业设计										备注	
	类型	间伐(乔木)			割灌		补植			修枝		
		树种	规格	数量(株)	树种	数量	树种	规格	数量(株)	树种		数量(株)
00551	间伐	香樟	φ15-18	11					香樟	03		
00553	间伐	落羽杉	φ18-20	272					落羽杉	867		
00549	间伐、补植	广东兰	φ12-15	15			油杉	φ1-5	15	广东兰、油杉	208	
		栎类		2								
00577	间伐	无患子	φ12-15	5					无患子、喜树	38		
		喜树	φ10-12	0								
00583	间伐	广东兰	φ10-12	1					女贞、广东兰	313		
		女贞	枯死	8								
00586	间伐	栎类	φ18-20	9					无患子、女贞、落羽杉等	456		
		女贞、喜树	枯死	6								
00588	间伐、补植	香樟	φ18-20	39			柃木	φ1-5	30	香樟、女贞	876	
		香樟、女贞	枯死	30								

 上海本居林业设计有限公司 Benju Forestry	项目号	设计人	审核人	作业设计	审定	日期	2022	设计	上海市崇明区林业站
				文字	顾正玲	日期	1:1800	工程	2022年崇明区公益林抚育项目
				审核	施勤	日期		图例	庙镇-万北村抚育地块作业设计分区图九

2022年崇明区公益林抚育项目—庙镇作业设计一览表—万北村

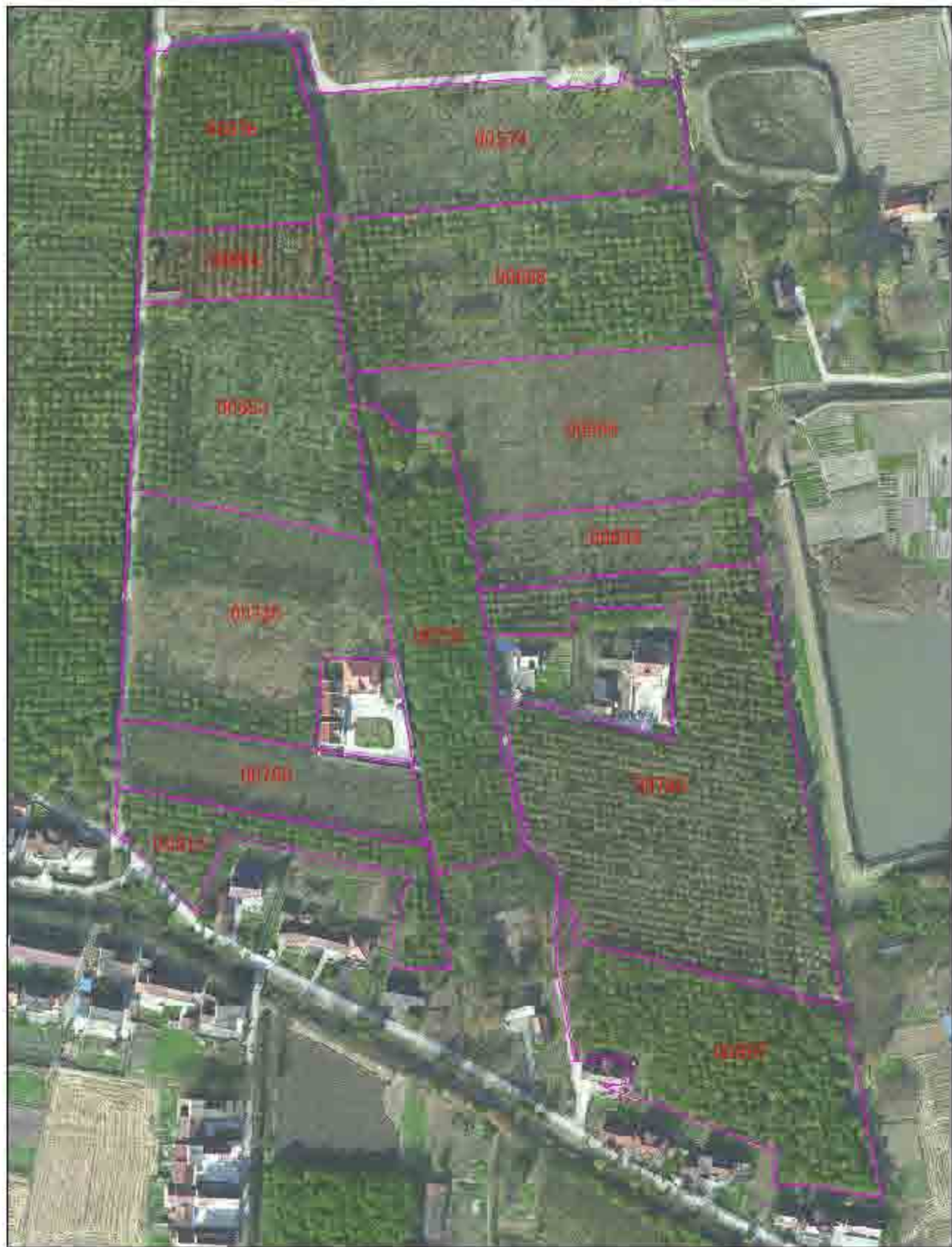

小班号	抚育作业设计										备注	
	类型	间伐(乔木)			割灌		补植			修枝		
		树种	规格	数量(株)	树种	数量	树种	规格	数量(株)	树种		数量(株)
00570	间伐	杉木	Φ15-20	82						杉木	198	
00571	修枝									高杆杉、杉木、杂木	216	
00601	修枝									水杉	304	
00603	间伐	女贞	Φ13-15	10			杉木	Φ4-5	3	女贞	270	
00653	修枝									女贞、杂木	667	
00655	间伐	女贞	规格	13						杂木	378	
00693	修枝									女贞	171	
00730	间伐	宋瓜子	Φ13-20	66						女贞、杂木	239	
00735	间伐	杉木	Φ15-20	104						杉木、杂木、油杉	362	
00785	间伐	茶条杉	Φ13-20	350						高杆杉、杂木	323	
00790	间伐	杂木	Φ15-20	50						杂木、女贞	107	
00815	间伐	女贞	Φ13-15	16						女贞	166	
00897	间伐	杉木	Φ13-20	112						杂木、杉木、水杉等	201	

上海崇明区林业设计有限公司 Benju Forestry	日期	设计人	审核人	日期	2022	设计	上海市崇明区林业站
		顾正琦	施勤	比例	1:2000	工程	2022年崇明区公益林抚育项目
		施勤	日期	03-02-22	图号		图名

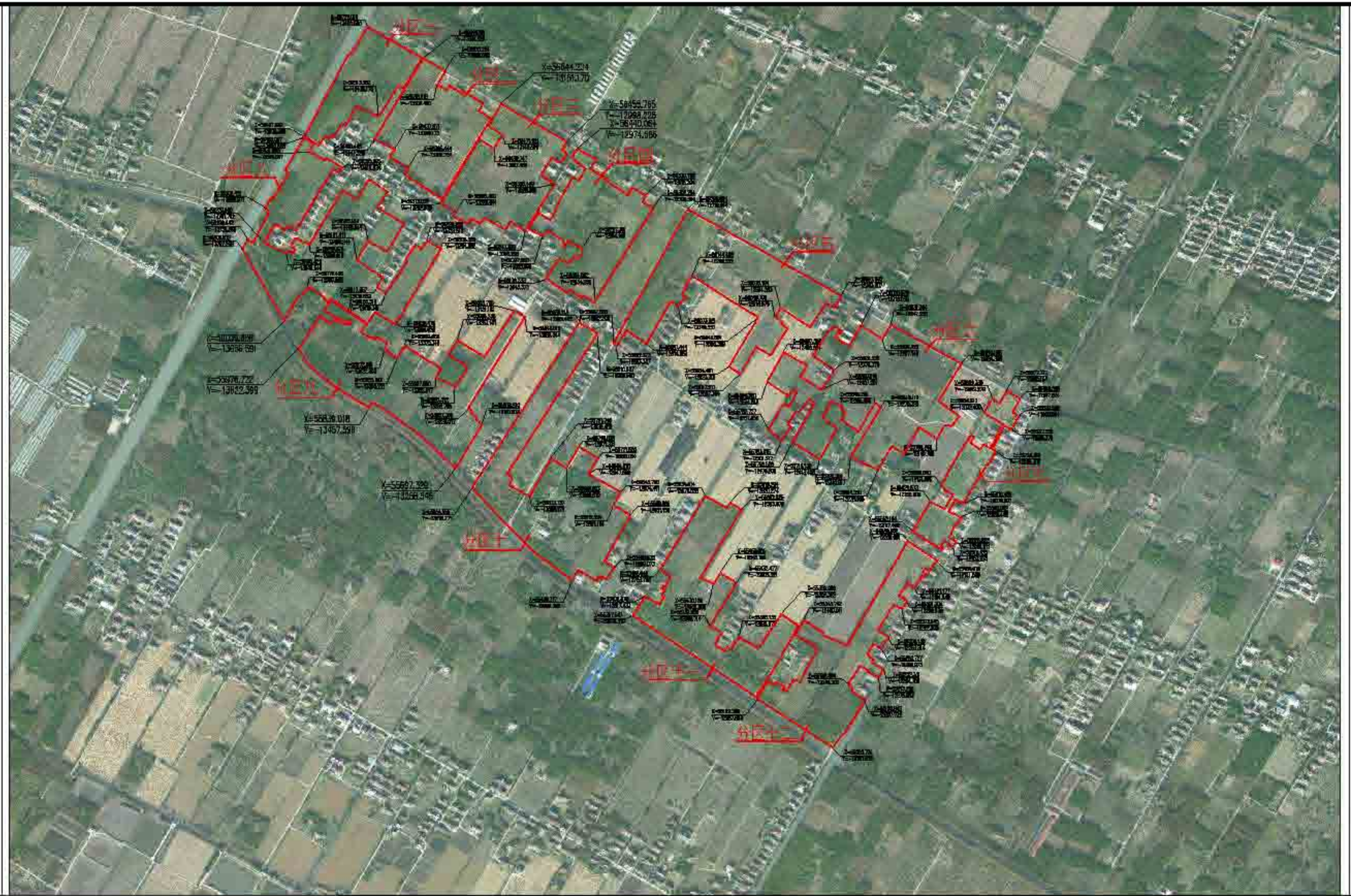

上海市林业规划设计研究院  
Shanghai Forestry

项目名称	项目地点

设计单位	设计人
设计日期	设计比例

设计阶段	作业设计	审核	日期
设计	施志玲	审核	2022
审核	施志	审核	2022
		审核	2022

日期	比例尺
2022	1:8000

编制单位	上海市崇明区林业站
项目名称	2022年崇明区公益林抚育项目
编制日期	庙镇-周河村抚育地块现状调查总图



2022年崇明区公益林抚育项目--庙镇现状调查表--周河村

小班号	小班面积 (亩)	树种组成			现场考察结果及意见(具体 施工见图纸及作业设计表)
		名称	规格	实际数量	
00003	5.4	杂树	φ 5-18	289	杂树伐58株
00021	2.1	无患子	φ 12-15	156	无患子伐59株
			砍死	10	
00008	7.4	女贞	φ 0-12	279	杂树伐11株; 女贞伐49株
			砍死	8	
		杂树	φ 11-18	23	
			砍死	5	
00014	4.7	湿地松	φ 15-18	109	杂树5株
		女贞	φ 10-12	41	
00018	1.7	落羽杉	φ 12-15	112	杂树5株
00020	1.6	无患子	φ 0-12	80	无患子伐18株
			砍死	8	
00029	3.6	湿地松	φ 11-18	211	湿地松伐20株
		白松	φ 25-30	9	
00036	9.9	女贞	φ 12-15	162	香樟伐76株; 女贞伐49株
		香樟	φ 20-22	252	
00025	3.9	无患子	φ 15-20	32	无患子伐15株
00038	2.3	无患子	φ 15-20	52	
00061	1.3	无患子	φ 8-20	48	补植40株
			<φ 6	18	
		柏树	φ 10-12	30	
			砍死	5	

 上海市林业规划设计研究院 Shanghai Forestry	项目名称	设计人姓名	设计单位	作业设计	专业	日期	2022	设计单位	上海市崇明区林业站
				设计	姓名	日期	1:1200	项目名称	2022年崇明区公益林抚育项目
				审核	姓名	日期	04-01-02	图例	庙镇-周河村抚育地块现状调查分区图一



2022年崇明区公益林抚育项目--庙镇现状调查表--周河村

小班号	小班面积 (亩)	树种组成			现场考察结果及意见(具体 施工见图纸及作业设计表)	
		名称	规格	实际数量		
00021	7.8	法杉	φ70-12	115	法杉伐103株	
			枯死	7		
00024	8.3	女贞	φ6-8	435	补-26株	
			桂花	D6-8		14株
00032	1.8	法杉	φ12-15	90		
			女贞	φ6-5		71
00037	16.2	朴树	φ6-8	353	女贞伐倒伐15株, 朴树30株; 补植 10株	
			女贞	φ6-8		291
			栎类	<φ6		195
00044	4.0	法杉	φ6-8	23	青冈伐13株倒伐, 补植5株	
			青冈	φ15-18		125
			栎类	D10-12		33株
00053	3.7	法杉	φ8-10	225	法杉伐66株	
00070	4.0	朴树	<φ6	164	补植女贞5株; 东侧沿路补植桂花 灌木, 共38株	
			枯死	6		
00110	10.3	女贞	φ6-8	341	女贞伐倒伐30株, 补植40株; 东侧 沿路补植, 桂花灌木, 共24株	
00128	0.1	红栎	<φ6	17株		
			枯死	5株		
00146	1.5	栎类	φ6-8	71	补植8株龙潭木	
			枯死	5		
			女贞	<φ6		21

 上海市林业总站 Shanghai Forestry	项目号	设计人姓名	设计单位	作业设计	审核	日期	2022	设计单位	上海市崇明区林业站
				设计	设计	日期	1:1500	项目名称	2022年崇明区公益林抚育项目
				审核	审核	日期		图例	庙镇-周河村抚育地块现状调查分区图二

2022年崇明区公益林抚育项目--庙镇现状调查表--周河村



小班号	小班面积 (亩)	树种组成			现场考察结果及意见(具体 施工见图纸及作业设计表)
		名称	规格	实际数量	
00019	2.3	油杉	Φ6-8	115	补植5株
00059	0.8	女贞	Φ6-8	33	女贞伐56株倒伏, 杉树56株; 青冈 伐25株; 无患子伐186株
00108	33.7	女贞	Φ10-12	331	
			杉树	5	
		无患子	Φ18-20	620	
		丹栎	Φ8-10	5	
00154	0.8	无患子	Φ12-15	21	无患子伐2株
00076	4.2	红石楠	<Φ6	5	补植20株
		栎树	Φ10-12	103	
		紫薇	Φ6-8	52株	
00145	13.8	栎树	Φ6-8	252	杉树3*2种排, 伐76株
		枫香	Φ10-12	72	
			杉树	20	
		紫薇	Φ6-8	8株	
丹线海棠	<Φ6	2株			
00183	3.3	谷樟	Φ6-8	111	补植30株
		杉树	Φ6-8	9株	
00187	3.1	女贞	Φ8-10	181	女贞伐10株倒伏

 上海市林业规划设计研究院 Shanghai Forestry Planning and Design Institute	项目名称	项目地点	编制单位	作业设计	审批	日期	2022	编制人	上海市崇明区林业站
				设计	审核	日期	1:1500	审核人	2022年崇明区公益林抚育项目
				审核	编制	日期		编制人	庙镇-周河村抚育地块现状调查分区图三





2022年崇明区公益林抚育项目--庙镇现状调查表--周河村

小班号	小班面积 (亩)	树种组成			现场考察结果及意见(具体 施工见图纸及作业设计表)
		名称	规格	实际数量	
00096	1.5	朴树	Φ6-8	84	
00136	5.5	樟树	Φ8-10	131	杉树3*3种植, 补植30株
			朽死	50	
		垂丝海棠	<D8	48株	
			朽死	8株	
00205	5.3	女贞	Φ10-12	250	女贞伐135株, 补植135株
00207	1.1	女贞	<Φ6	56	女贞伐10株倒伏, 补植10株
		垂丝海棠	<D8	3株	
			朽死	1株	
00214	1.1	紫玉兰	<Φ8	75	补植15株
			朽死	5	
00175	7.7	广玉兰	Φ15-18	50	女贞伐100株, 伐后3*3补植, 补植250株; 广玉兰伐15株, 补植10株
			朽死	8	
		女贞	Φ8-10	128	
			朽死	7	
		池杉	<Φ6	9	
00224	5.7	女贞	Φ12-15	71	女贞伐21株, 补植21株(杂排较多)
00284	8.2	女贞	Φ15-18	381	
			朽死	15	
00191	4.1	枫香	Φ8-10	590	枫香3*3种植, 伐87株
00216	5.3	青栎	Φ10-12	120	青栎全伐, 伐后3*3补植; 白栎下补植阔叶花灌木, 共30株; 东西走向: 补植13株
			朽死	86	
00276	5.1	尖杉	Φ12-15	260	尖杉伐62株
00327	3.8	无患子	Φ8-10	200	无患子伐30株
			朽死	10	
		桑树	Φ12-15	1株	

 上海市林业规划设计研究院 Shanghai Forestry	项目名称	负责人	编制人	作业设计	审核	日期	2022	编制单位	上海市崇明区林业站
				编制	审核	日期	1:1500	项目名称	2022年崇明区公益林抚育项目
				编制	审核	日期	04-01-05	图例	庙镇-周河村抚育地块现状调查分区图四

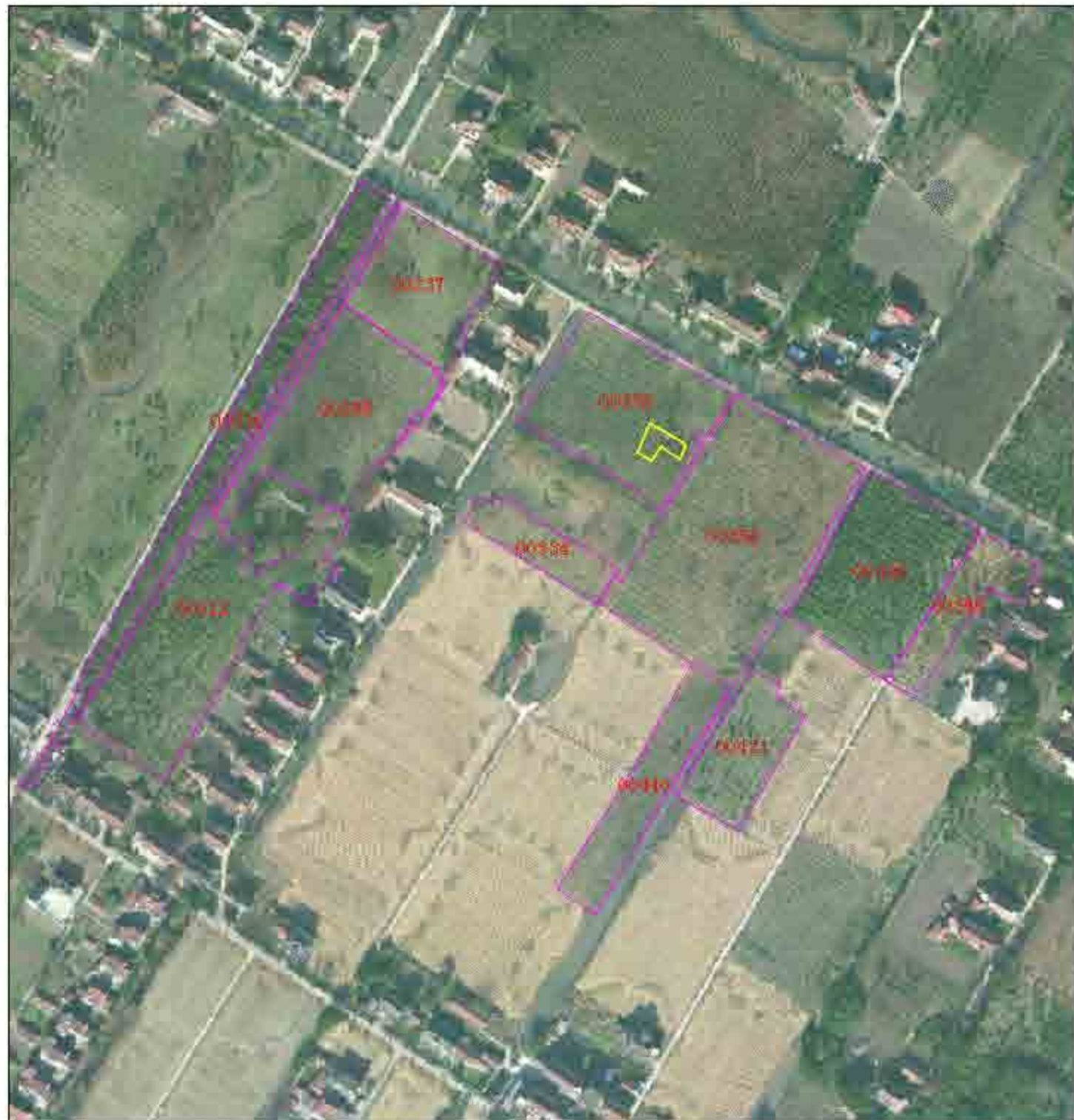

2022年崇明区公益林抚育项目 庙镇现状调查表 周河村

小班号	小班面积 (亩)	树种组成			现场考察结果及意见(具体 施工见图纸及作业设计表)
		名称	规格	实际数量	
00310	6.6	香樟	φ15-18	192	香樟伐11株
		女贞	φ12-15	22	
00237	5.5	尖树	φ15-18	45	补植15株
		落羽杉	φ18-20	42	
		女贞	φ6-8	6	
		三角枫	φ10-15	54	
		香樟	φ18-20	6	
		桂花	φ3-8	7株	
		红枫	φ3-8	19株	
		枯死	7株		
00312	21.4	女贞	φ12-15	369	
		枯死	1		
00285	8.3	尖树	φ15-18	270	尖树伐54株; 北侧补植25株
00278	8.0	尖树	φ12-15	23	尖树伐11株; 疏下补植8株落羽杉 补植15株
		落羽杉	φ6-8	9	
00354	4.6	无患子	φ10-15	390	无患子3*3种植; 伐177株
00336	2.3	无患子	φ12-15	73	
00210	1.3	樟树	φ8-10	320	樟树2*3种植; 伐84株
00320	8.0	女贞	φ12-15	310	
00355	3.0	无患子	φ10-6	9	无患子伐57株
00221	3.8	香樟	φ12-15	157	香樟补植16株

 上海市林业规划设计研究院 Shanghai Forestry	项目名称	负责人	编制人	作业设计	审核	日期	2022	编制单位	上海市崇明区林业站
				编制	审核	日期	1:2500	项目名称	2022年崇明区公益林抚育项目
				审核	审核	日期		图例	庙镇-周河村抚育地块现状调查分区图五



2022年崇明区公益林抚育项目--庙镇现状调查表--周河村

小班号	小班面积 (亩)	树种组成			现场考察结果及意见(具体 施工见图纸及作业设计表)	
		名称	规格	实际数量		
00491	8.5	玉兰	<φ6	89	玉兰伐16株,补植60株	
			枯死	9		
		樟树	φ6-8	147		
00550	3.8	栎树	φ8-9	125		
00444	4.3	女贞	φ10-12	238	补植10株,定向采后,补植该袋	
			φ10-12	155		
00530	3.9	樟树	枯死	5		
			无患子	φ15-18	170	无患子伐19株
00500	31.2	无患子	φ12-15	396	西侧无患子3*3种植,伐19株;东侧 南侧为杂林,伐55株,部分空 地,补植20株;北侧女贞伐5袋 袋	
			枯死	8		
		女贞	φ10-12	184		
		杜杉	φ6-8	13		
00525	12.0	女贞	φ13-18	425	东西走向伐一排女贞,伐后补植一 排,共补植15株;南侧女贞伐200株,伐后3*3补植,补 植360+15株	
			φ10-12	375		
			枯死	94		
00514	0.5	香樟	φ20-22	3		
00520	7.3	女贞	φ10-12	219	女贞伐68袋,补植66株	
00555	7.5	朴树	φ6-8	138	补植3*3种植,伐50株	
		樟树	φ10-12	231		
00527	5.7	女贞	φ12-15	187	女贞伐55袋,补植50株	
			枯死	15		
00505	5.9	无患子	φ15-18	132	无患子伐13株	
			尖树	φ15-18		132
00471	9.8	栎树	φ18-20	531	栎树3*4种植,伐86株	
00508	4.1		樟树	φ10-12	91	补植伐13袋,补植17株
			香樟	φ12-15	18	
			女贞	φ10-12	67	
00502	0.8		女贞	φ6-8	43	
			樟树	φ8-10	15	
00550	3.3	栎树	<φ6	43	小班格套网全袋,伐后补植86袋; φ6-8伐12袋,补植25袋	
			φ6-8	68		
00512	1.5	栎树	φ8-9	51	栎树伐17株	



上海市林业规划设计研究院  
Shanghai Forestry

项目名称	2022年崇明区公益林抚育项目	设计人	施嘉	设计日期	2022	设计单位	上海市崇明区林业站
作业设计	施嘉	审核	施嘉	比例	1:2000	工程名称	2022年崇明区公益林抚育项目
日期	04-01-07	制图	施嘉	日期		图例	庙镇-周河村抚育地块现状调查分区图六



2022年崇明区公益林抚育项目--庙镇现状调查表--周河村

小班号	小班面积 (亩)	树种组成			现场考察结果及意见(具体 施工见图纸及作业设计表)
		名称	规格	实际数量	
00673	1.8	池杉	φ6-8	2	补植10株花灌木
		女贞	φ6-8	25	
		朴树	φ6-8	14	
		红栎	<φ6	9株	
			枯死	2株	
00725	1.8	朴树	φ6-8	13	补植10株
			枯死	7	
00735	7.8	女贞	φ8-10	409	
			枯死	37	
		梨花	<φ6	24株	
00686	1.0	池杉	<φ6	21	
			枯死	7	
00855	8.8	女贞	φ8-10	527	沿路补植30株花灌木
		紫薇	φ6-8	19株	
00655	5.0	香樟	φ10-12	11	无台子伐29株
			φ6-8	285	
		无台子	枯死	9	

 上海园林绿化设计研究院 Shanghai Forestry	项目名称	负责人	编制人	作业设计	审核人	日期	2022	编制单位	上海市崇明区林业站
				编制人	审核人	日期	1:2000	项目名称	2022年崇明区公益林抚育项目
				审核人	日期	04-01-08		图例	庙镇-周河村抚育地块现状调查分区图七



2022年崇明区公益林抚育项目—庙镇现状调查表—周河村

小班号	小班面积 (亩)	树种组成			现场考察结果及意见(具体 施工见图纸及作业设计表)
		名称	规格	实际数量	
00045	1.5	杉木	φ12-15	128	
00133	5.1	女贞	φ10-12 枯死	190 8	女贞伐36株
00182	11.7	马褂木	φ18-20	3	女贞伐10株; 香樟伐27株; 补植5株
		女贞	φ12-15	103	
		朴树	φ20-22	3	
		无患子	φ18-20	9	
		广玉兰	φ12-15	256	
		栎类	φ8-8	14	
00275	0.7	松木类	<φ6	38	
00251	0.7	松木类	<φ6	29	
00113	10.3	栎类	φ8-10	283	樟树伐37株
		女贞	φ6-8	310	
00358	2.1	栎类	φ1.5-1.8	101	
00258	27.7	栎类	φ6-8	189	平均直径规格φ1.5-1.8; 2#杉木数量; 依45株; 香樟伐104株; 3#杉20株
			φ10-12	102	
		朴树	φ6-8	436	
			枯死	15	
		阔叶	φ10-12	346	
女贞	φ6-8	270			
00187	4.3	青冈红叶白栎	<φ6	146	杉木35株
			枯死	47	
00228	4.1	栎类	φ6-8	146	杉木10株
			枯死	16	
00326	9.0	女贞	φ1.5-1.8	105	香樟伐40株
		阔叶	φ1.8-2.0	103	
00344	0.6	杉木	<φ6	6	
		女贞	<φ6	6	
00347	5.2	广玉兰	φ6-8	103	杉木50株
			枯死	26	
		女贞	<φ6	34	
00024	12.9	栎类	φ10-12	170	栎类伐254株
			枯死	20	

上海市林业设计研究院 Shanghai Forestry	项目号	设计人姓名	设计单位	作业设计	审批	施测	日期	2022	设计校	上海市崇明区林业站
				设计	审批	施测	日期	1:2200	审核校	2022年崇明区公益林抚育项目
				审核	施测	日期	04-01-09		审核校	庙镇-周河村抚育地块现状调查分区图八



2022年崇明区公益林抚育项目 庙镇现状调查表 周河村

小班号	小班面积 (亩)	树种组成			现场考察结果及意见(具体 疏、广见图纸及作业设计表)
		名称	规格	实际数量	
00400	0.9	女贞	Φ10-20	20	女贞林
00411	0.8	广玉兰	Φ10-20	21	广玉兰林
		朴树		1	
00401	5.0	女贞	Φ12-15	20	广玉兰林:女贞林:朴树林
		广玉兰	Φ18-20	20	
00413	0.4	无患子	Φ18-20	1	
00415	0.8	女贞	Φ12-20	1	
00417	0.8	朴树	Φ10-12	15	
		女贞	Φ15-18	1	
00405	0.7	女贞	Φ12-15	20	女贞林
		朴树		5	
00406	2.1	女贞	Φ12-15	5	
		朴树	Φ10-15	18	
00401	0.2	女贞	Φ18-20	20	
		朴树	Φ20-22	15	
		樟树	Φ15-18	22	
00401	0.1	女贞	Φ15-18	10	女贞林
		朴树	Φ18-20	20	
00405	0.8	无患子	Φ18-20	18	无患子林:朴树林
		泡桐	Φ10-18	21	
		朴树	Φ10-15	15	
00401	0.1	无患子	Φ12-15	10	无患子林
		朴树	Φ20-22	20	
00422	1.1	女贞	Φ18-20	20	女贞林
00405	0.8	女贞	Φ15-18	20	女贞林
		朴树	Φ10-12	11	
		朴树	Φ12-15	20	
00405	2.1	女贞	Φ10-12	15	女贞林:朴树林
		广玉兰	Φ20-22	21	
		朴树	Φ15-18	30	
		女贞	Φ20-22	10	
		朴树	Φ10-12	11	
00405	0.8	女贞	Φ12-15	20	女贞林:朴树林:广玉兰林
		朴树		10	
		朴树	Φ10-15	1	
00418	0.7	女贞	Φ20-22	15	女贞林:朴树林:广玉兰林
		朴树	Φ10-12	20	
		朴树	Φ15-18	15	
00401	1.8	女贞	Φ12-15	10	
		朴树		8	
00401	0.4	女贞	Φ10-15	10	
		朴树		4	
00404	0.1	广玉兰	Φ15-18	5	广玉兰林:朴树林:女贞林
		朴树		10	
		女贞	Φ12-15	10	

 上海市崇明区林业站 Chongming Forestry	项目	设计人	设计单位	作业设计	审核	日期	2022	设计单位	上海市崇明区林业站
				设计	审核	日期	1:2500	项目名称	2022年崇明区公益林抚育项目
				审核	日期	04-01-10		图例	庙镇-周河村抚育地块现状调查分区图九



2022年崇明区公益林抚育项目 庙镇现状调查表 周河村

小班号	小班面积 (亩)	树种组成			现场考察结论及意见(具体 请上见图纸及作业设计表)	
		名称	规格	实际数量		
00690	8.4	女贞	φ8-10	156	木类代针林	
00690	8.7	杉木	φ20-22	79		
		总死亡	φ8-10	157		
		女贞	φ10-18	62		
		杉木	φ10-18	6		
00696	2.6	女贞	φ8-10	81	干杉林	
		杉木	φ8	8		
00697	9	白栎	φ8-10	101	土白栎林类, 全伐, 杉木 8株, 喜树20株	
			杉木	φ8		52
		女贞	φ10-18	2		
		白栎	φ10-20	173		
			杉木	φ8	4	
00697	5.6	女贞	φ10-15	197	女贞代针林, 全伐林	
			杉木	φ8		6
00698	9.0	女贞	φ10-15	260	女贞代针林, 全伐, 伐后 杉木, 杉木17株, 喜树 4株	
			杉木	φ8-10		2
		杉木	φ8-10	0		
00698	9.0	杉木	φ8-10	0	杉木代针林, 全伐, 伐后 杉木	
		杉木	φ8-10	0		
		杉木	φ8-10	0		
00699	1.5	女贞	φ10-15	53	女贞代针林, 全伐, 伐后杉木	
00701	2.5	杉木	φ8-20	58	杉木代针林, 全伐, 伐后 杉木	
		女贞	φ10-15	26		
		杉木	φ10-15	53		
		杉木	φ8	5		
		杉木	φ6-8	6		
		喜树	φ10-15	207		
		杉木	φ8-10	3株		
00703	8.8	杉木	φ10-15	105	土白栎林类	
		女贞	φ10-15	44		
00704	13.8	杉木	φ8-10	24	女贞代针林, 全伐林	
		女贞	φ8-10	27		
		女贞	φ10-18	264		
00705	13.8	女贞	枯死	16	女贞代针林, 全伐林	
		女贞	φ20-22	24		
		杉木	φ10-15	61		
		杉木	枯死	16		
00706	6.1	女贞	φ10-15	62	女贞代针林, 全伐林, 伐后 杉木, 杉木1株, 喜树 8株, 全伐林	
			杉木	φ8		6
		杉木	φ8-10	12		
			杉木	枯死	6	
00708	1.2	女贞	φ10-15	64	女贞代针林, 全伐, 伐后 杉木23株	
			杉木	φ8		24
00709	6.0	杉木	φ10-15	102	杉木代针林	
			杉木	φ8		11
00709	6.0	杉木	φ8-10	578		
		女贞	φ10-15	72		
		杉木	φ10	10株		



上海市崇明区林业站  
Shanghai Forestry

项目名称	2022年崇明区公益林抚育项目	设计人	施嘉	设计日期	2022	设计单位	上海市崇明区林业站
作业设计	施嘉	审核	施嘉	日期	1:2500	工程名称	2022年崇明区公益林抚育项目
审核	施嘉	审核	施嘉	日期		图例	庙镇-周河村抚育地块现状调查分区图十
日期	04-01-11						



2022年崇明区公益林抚育项目 庙镇现状调查表 周河村

小班号	小班面积 (亩)	树种组成			现场考察结果及意见(具体 施工见图线及作业设计表)
		名称	规格	实际数量	
00027	3.9	泡桐	Φ20-22	50	口4株全伐, 2株全伐, 2株全伐 全伐, 全伐, 高100cm以上小株 587株
		无患子	Φ20	100	
		玉乳木	Φ12	85	
		樟树	Φ10	20	
		女贞	Φ15	121	
		白栎	Φ12	25	
00044	9.1	白栎	Φ12	25	全伐 37株
		泡桐	Φ20-22	1	
		无患子	Φ10	124	
		樟树	Φ10	5	
		女贞	Φ15	2	
		樟树	Φ15	30	
01133	1.7	女贞	Φ15	204	女贞伐77株, 全伐15株
		樟树	Φ18	78	
		泡桐	Φ20-22	6	
		无患子	Φ10	23	
01134	3.2	无患子	Φ18	102	无患子伐1株, 玉乳木伐1株
		玉乳木	Φ20	48	
		樟树	Φ20	123	
01135	0.2	女贞	Φ10	28	
		女贞	Φ10	12	
01136	7.8	女贞	Φ10	150	女贞伐55株, 全伐(28株全伐) 全伐15株
		广玉兰	Φ10	2	
		樟树	Φ10	2	
01138	3.0	玉乳木	Φ20	111	玉乳木伐1株; 女贞伐17株
		女贞	Φ15	57	
01139	2.6	无患子	Φ18	26	无患子伐2株
		玉乳木	Φ20-25	0	
01140	6.4	樟树	Φ10	150	全伐25株
		樟树	Φ10	15	
		女贞	Φ15	82	
		樟树	Φ10	0	
01150	10.1	广玉兰	Φ10-20	202	全伐伐2株; 女贞伐25株
		樟树	Φ10	6	
		泡桐	Φ10	0	

 上海市崇明区林业站 Shanghai Forestry	项目	负责人	编制人	作业设计	审核	日期	2022	编制	上海市崇明区林业站
				编制	审核	日期	1:2000	编制	2022年崇明区公益林抚育项目
				编制	审核	日期		编制	庙镇-周河村抚育地块现状调查分区图十一





2022年崇明区公益林抚育项目 庙镇现状调查表 周河村

小班号	小班面积 (亩)	树种组成			现场考察结果及意见(具体 施工见图纸及作业设计表)
		名称	规格	实际数量	
01132	3.7	女贞	φ15-18	30	无幼子伐3株
		无患子	φ15-18	54	
01169	7.5	栎树	φ8-10	458	栎树伐137株
01297	10.2	栎树	φ12-15	548	秋育伐5株, 香樟伐2株, 女贞伐10株; 原有倒桩11并花港六共13株(←) 走向)
		秋育	φ12-15	99	
		香樟	φ20-22	30	
01373	10.3	无患子	φ18-20	230	无患子伐55株
		秋育	φ18-20	10	
01496	7.9	栎树	φ20-22	270	栎树伐81株
		女贞	φ12-15	36	
01518	6.3	香樟	φ18-20	143	香樟伐57株
		女贞	φ10-12	21	
		银杏	φ<φ6	23	
01215	1.0	紫玉兰	φ<φ6	50	
01250	2.2	紫玉兰	φ<φ6	134	外植50株
		杉木	D10-12	13株	
01218	9.2	栎树	φ20-22	115	栎树伐11株
		乌桕木	φ18-20	80	
01670	13.4	朴树	φ10-12	217	朴树130株
			秋育	φ10-12	
		池杉	φ5-8	68	
			秋育	φ5-8	
		广玉兰	φ6-8	108	
仁松	D6-8	64株			
	秋育	φ6-8	12株		
01110	0.6	朴树	φ6-8	5	
		红栎	D6-8	19株	
01035	1.3	广玉兰	φ6-8	7	
		秋育	φ6-8	3	
00996	1.1	水杉	φ6-8	4	
		栎树	φ13-15	24	
		仁松	D6-8	12株	



上海市林业规划设计研究院  
Shanghai Forestry

项目名称	2022年崇明区公益林抚育项目	设计人	施嘉	设计单位	上海市林业规划设计研究院	日期	2022	审核人	上海市崇明区林业站
图名	庙镇-周河村抚育地块现状调查分区图十二	审核人	施嘉	审核单位	上海市林业规划设计研究院	日期	1:2000	审核人	上海市崇明区林业站
比例尺		审核人	施嘉	审核单位	上海市林业规划设计研究院	日期		审核人	上海市崇明区林业站
日期	04-01-13	审核人	施嘉	审核单位	上海市林业规划设计研究院	日期		审核人	上海市崇明区林业站

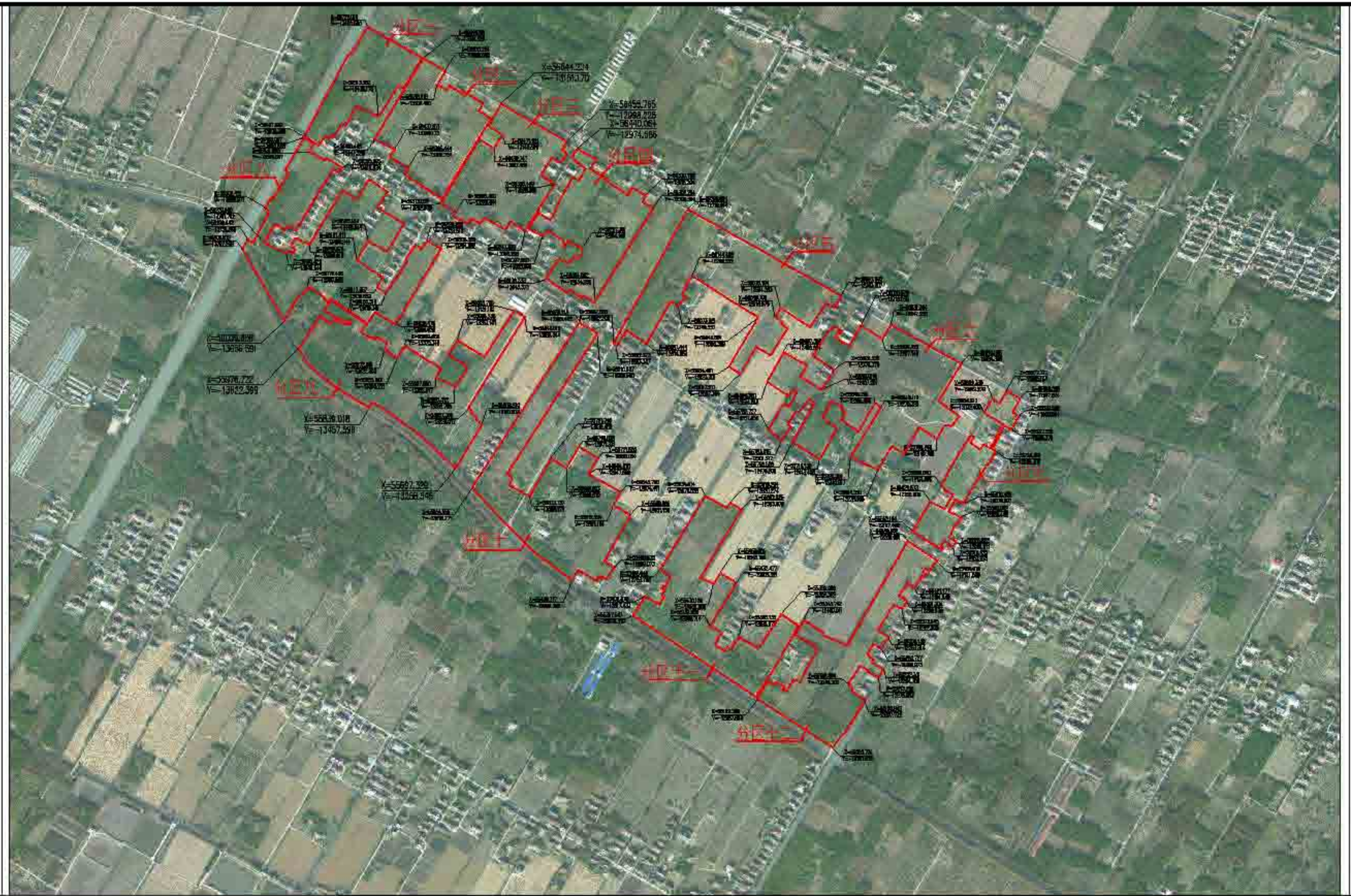

上海森加林业股份有限公司  
Senja Forestry

项目名称	设计人姓名	设计专业	作业设计	审核	日期	2022	设计单位	上海市崇明区林业站
		设计	施志玲	审核	比例	1:8000	项目名称	2022年崇明区公益林抚育项目
		审核	施志	审核日期			图名	庙镇-周河村抚育地块作业设计总图

2022年崇明区公益林抚育项目--庙镇作业设计 附表--周河村



小班号	抚育作业设计										备注		
	类型	间伐(乔木)			割灌		补植			修枝			
		树种	规格	数量(株)	树种	数量	树种	规格	数量(株)	树种		数量(株)	
00001	间伐	无患子	φ11-18	28						无患子	21		
00002	间伐	无患子	φ12-15	29						无患子	14		
00003	间伐	无患子	φ11-18	11									
		无患子	φ11-12	22									
		无患子	φ10-15	8									
00011	间伐							无患子 φ11-15	8	无患子 φ11-15	14		
00018	间伐							无患子 φ11-15	3	无患子 φ11-15	11		
00020	间伐	无患子	φ11-12	18									
		无患子	φ10-15	8									
00029	间伐	无患子	φ11-18	20						无患子 φ11-18	19		
00030	间伐	无患子	φ12-22	26									
		无患子	φ12-15	29									
00034	间伐	无患子	φ11-20	15						无患子	19		
00036	间伐									无患子	22		
00038	间伐	无患子	φ12	9					无患子 φ12-20	23	无患子 φ12-20	44	

 上海崇明林业规划设计有限公司 Shanghai Forestry Planning and Design Institute	项目名称	负责人	编制人	作业设计	审核	日期	2022	编制单位	上海市崇明区林业站
				编制	审核	日期	1:1200	项目名称	2022年崇明区公益林抚育项目
				审核	日期	04-02-02		编制	庙镇-周河村抚育地块作业设计分区图一



2022年崇明区公益林抚育项目--庙镇作业设计一览表--周河村

抚育作业设计												
小班号	类型	间伐(乔木)			割灌		补植			修枝		备注
		树种	规格	数量(株)	树种	数量	树种	规格	数量(株)	树种	数量(株)	
00024	间伐	池杉	φ10-12	155						池杉	357	
00031	补植		杉类	7				杉类	φ7.1-8.0	28	女贞, 桂花	430
00032	修枝									池杉, 女贞	101	
00067	间伐, 补植	女贞	φ8-8	5				混合	φ7.1-8.0	30	补植, 女贞, 榿木	828
00044	间伐, 补植	古柏	φ15-18	20				香樟	φ7.1-8.0	15	池杉, 青枫, 榿木	100
00053	间伐	池杉	φ8-10	66						池杉	151	
00070	间伐, 补植	补植	杉类	5				无患子	φ7.1-8.0	5	补植	164
								香樟, 榿木	0.5-1-6.0	38株		
00110	间伐, 补植	女贞	φ8-8	30				杉类	φ7.1-8.0	49	女贞	911
								紫薇	0.5-1-6.0	20株		
00128	补植				红杉, 榿木	5						0
00146	间伐, 补植	女贞	杉类	5				紫薇	0.5-1-6.0	8株	榿木, 女贞	08

 上海崇明区林业设计有限公司 Shenja Forestry	项目负责人	设计人	审核人	编制人	作业设计	审定	施测	日期	2022	编制单位	上海市崇明区林业站
				设计	施测	审核	施测	比例	1:1500	项目名称	2022年崇明区公益林抚育项目
				审核	施测	日期	04-02-03				图例



2022年崇明区公益林抚育项目 庙镇作业设计 宽太 周河村

抚育作业设计											备注	
小班号	类型	间伐(乔木)			割草		补植			修枝		
		树种	规格	数量(株)	树种	数量	树种	规格	数量(株)	树种		数量(株)
00140	补植						泡杉	Φ11-13.0	15	泡杉	115	
00138	修枝									女贞	33	
00108	间伐、补植	女贞	Φ10-12	50			女贞	Φ11-13.0	66	女贞、泡杉、木荷等	939	
		栎类		12								
		樟树	Φ13-18	26								
		其他	Φ18-20	16								
00139	间伐	木荷	Φ12-15	12					木荷	12		
00116	补植						泡杉	Φ11-13.0	26	泡杉、木荷、樟树、女贞	12	
00115	间伐	樟树	Φ5-8	76						樟树、木荷等	348	
		其他	栎类	20								
00123	补植						西洋双喜泡杉	Φ11-13.0	66	泡杉、木荷	11	
00137	修枝	女贞	Φ8-10	10						女贞	17	

 上海森林规划设计有限公司 Senja Forestry	项目名称	设计人姓名	设计单位	作业设计	专业	日期	2022	设计校	上海市崇明区林业站
				设计	设计	日期	1:1500	审核校	2022年崇明区公益林抚育项目
				审核	审核	日期	04-02-04	审核校	庙镇-周河村抚育地块作业设计分区图三



2022年崇明区公益林抚育项目--庙镇作业设计一览表--周河村

小班号	抚育作业设计										备注	
	类型	间伐(乔木)			割灌		补植			修枝		
		树种	规格	数量(株)	树种	数量	树种	规格	数量(株)	树种		数量(株)
00138	修枝								补植	31		
00139	间伐-补植	杂树	枯死	30	千丝柳 桑树等	8	杂树	φ4.1-5.0	30	樟树、千丝柳等	431	
00140	修枝								文冠	250		
00200	间伐-割灌	女贞	φ8-6	10	千丝柳 桑树等	1	杂树	φ4.1-5.0	10	女贞、千丝柳等	46	
00210	间伐-补植	紫玉兰	枯死	5			杂树	φ4.1-5.0	15	紫玉兰	78	
00170	间伐-补植	女贞	φ8-10	100			女贞	φ1.1-3.0	255	广玉兰、女贞、泡桐	18	
			枯死	10								
		木兰	φ15-18	5								
			枯死	2								
00120	间伐-补植	女贞	φ12-15	21			第四类常绿杉	φ4.1-5.0	21	女贞	50	
00230	间伐	女贞	枯死	15					女贞	381		
00191	间伐	枫香	φ8-10	87					枫香	291		
00215	间伐-补植	青栎	φ10-12	120			千丝柳 第四类常绿杉	φ5.0-6.0	33株	青栎	0	
			枯死	88			千丝柳 第四类常绿杉	φ4.1-5.0	415			
00176	间伐	杂树	φ12-15	104					杂树	66		
00320	间伐	女贞	φ8-10	60					无患子、桑树	40		
			枯死	10								

 上海市林业规划设计研究院 Shanghai Forestry Planning and Design Institute	项目名称	2022年崇明区公益林抚育项目	设计阶段	作业设计	专业	施测	日期	2022	编制	上海市崇明区林业站
	设计人	施嘉	审核	施嘉	制图	施嘉	比例	1:1500	工程名称	2022年崇明区公益林抚育项目
	审核	施嘉	日期	04-02-05	编制	施嘉	图例		图例	庙镇-周河村抚育地块作业设计分区图四

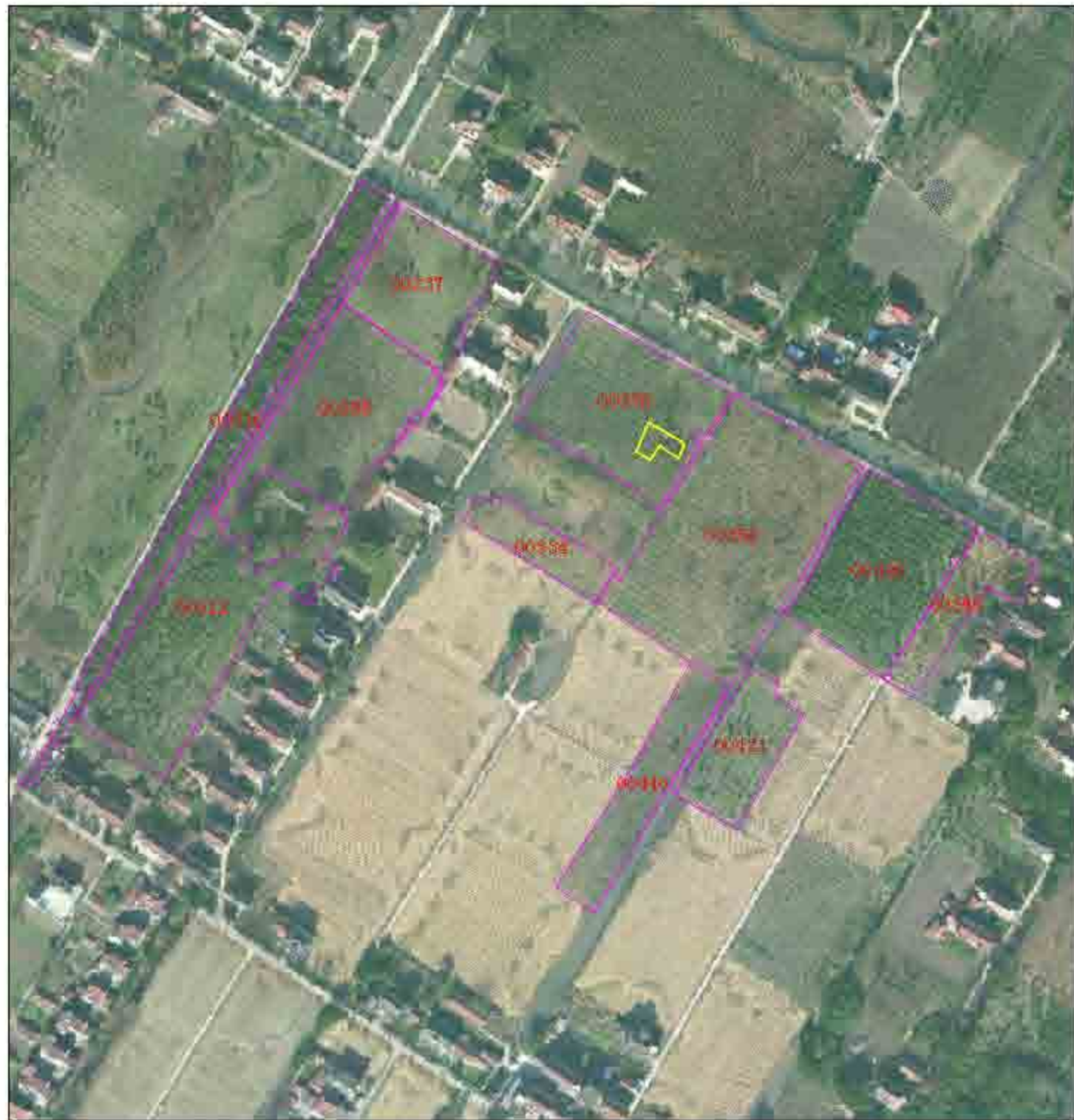

2022年崇明区公益林抚育项目 庙镇作业设计一览表 周河村

小班号	抚育作业设计										备注	
	类型	间伐(乔木)			修剪		补植			修枝		
		树种	规格	数量(株)	树种	数量	树种	规格	数量(株)	树种		数量(株)
00230	间伐	苦槠	φ10-15	27						苦槠, 女贞	262	
00231	补植				红头松	4	女贞	φ4.1-5.0	13	女贞, 香樟, 杉, 女贞	160	
00232	间伐	女贞	φ4-7	5						女贞	260	
00287	间伐	栗树	φ10-18	5			女贞	φ4.1-5.0	27	女贞	27	
00233	间伐	栗树	φ10-15	20			女贞	φ4.1-5.0	5	女贞, 杉	40	
							女贞	φ4.1-5.0	15			
00234	间伐	无患子	φ10-12	27						无患子	263	
00235	修枝									七叶树	154	
00240	间伐	樟树	φ8-12	6						樟树	274	
00280	修枝									女贞	274	
00289	间伐	无患子	φ10-12	27						无患子	263	
00221	补植						女贞	φ4.1-5.0	13	女贞	160	

 上海林业规划设计研究院 Shanghai Forestry Planning and Design Institute	项目名称	负责人	编制人	作业设计	审核	日期	2022	编制单位	上海市崇明区林业站
				编制	审核	日期	1:2500	项目名称	2022年崇明区公益林抚育项目
				审核	编制	日期	04-02-06	编制人	庙镇-周河村抚育地块作业设计分区图五

2022年崇明区公益林抚育项目——庙镇作业设计一览表——周河村



小班号	抚育作业设计										备注	
	类型	间伐(乔木)			割灌		补植			修枝		
		树种	规格	数量(株)	树种	数量	树种	规格	数量(株)	树种		数量(株)
00101	间伐(乔木)	杉木	Φ10-15	5			杉木	Φ10-15	5	杉木、樟木	221	
00102	修枝								杉木	26		
00103	补植					杉木	Φ10-15	10	杉木	208		
00104	间伐	杉木	Φ10-15	5					杉木	20		
00105	间伐	杉木	Φ10-15	42					杉木	98		
00106	间伐(乔木)	杉木	Φ10-15	79			杉木	Φ10-15	59	无山子、樟木、杉木、栗木	328	
		杉木	Φ10-15	8								
		杉木	Φ10-15	8								
		杉木	Φ10-15	8								
00107	间伐(乔木)	杉木	Φ10-15	200			杉木	Φ10-15	480	杉木	270	
00108	修枝								杉木	0		
00109	间伐(乔木)	杉木	Φ10-15	60			杉木	Φ10-15	130	杉木	190	
00110	间伐	杉木	Φ10-15	35					杉木、樟木	100		
00111	间伐(乔木)	杉木	Φ10-15	60			杉木	Φ10-15	10	杉木	10	
		杉木	Φ10-15	5								
00112	间伐	杉木	Φ10-15	15					无山子、樟木	241		
00113	间伐	杉木	Φ10-15	60					杉木	100		
00114	间伐(乔木)	杉木	Φ8-10	20			杉木	Φ10-15	17	杉木、杉木、杉木	100	
00115	修枝								杉木、杉木	60		
00116	间伐(乔木)	杉木	Φ10-15	40			杉木	Φ10-15	1	杉木	10	
		杉木	Φ10-15	22								
00117	间伐	杉木	Φ8-10	5					杉木	60		

 上海林业设计研究院 Shanghai Forestry Design Institute	项目负责人	设计人	审核人	作业设计	日期	2022	设计单位	上海市崇明区林业站
				设计	日期	1:2000	项目名称	2022年崇明区公益林抚育项目
				审核	日期	04-02-07	图例	庙镇-周河村抚育地块作业设计分区图六



2022年崇明区公益林抚育项目--庙镇作业设计 览表--周河村



小班号	抚育作业设计										备注	
	类型	间伐(乔木)			割灌		补植		修枝			
		树种	规格	数量(株)	树种	数量	树种	规格	数量(株)	树种		数量(株)
00671	间伐、补植				红白栎	1	垂丝海棠	DBH 1-6.0	10株	花栎、女贞、朴树等	4	
00725	间伐、补植	朴树	枯死	7			银杏	DBH 1-6.0	10	朴树	13	
00735	间伐	女贞	枯死	37						女贞、朴树	108	
00686	间伐	桃树	枯死	7						朴树	21	
00655	补植						桂花	DBH 1-6.0	30株	女贞、碧桃	127	
00666	间伐	无患子	DBH 3	29						朴树、无患子	287	
			枯死	8								

 上海森林规划设计有限公司 ShenJin Forestry	项目名称	负责人姓名	编制人	作业设计	审核	日期	2022	编制单位	上海市崇明区林业站	
				设计	施嘉玲	审核	日期	1:2000	项目名称	2022年崇明区公益林抚育项目
				审核	施嘉	日期	04-02-08		图例	庙镇-周河村抚育地块作业设计分区图七



2022年崇明区公益林抚育项目--前期作业设计 览农一周河村

抚育作业设计											备注	
小班号	类型	间伐(乔木)			割灌		补植		修枝			
		树种	规格	数量(株)	树种	数量	树种	规格	数量(株)	树种		数量(株)
00096	修枝									杉木	138	
00140	间伐	女贞	Φ12-12	28						女贞	114	
		栎类	Φ12	8								
00182	间伐、修枝	女贞	Φ12-15	9		深沟	Φ4-Φ6.0	5		白栎、女贞、樟木、九里香、香樟、椴木	311	
		香樟	Φ12-15	77						香樟	77	
00215	修枝									杉木	54	
00234	修枝									杉木	29	
00110	修枝	樟木	Φ8-10	57						杉木、女贞	738	
										樟木	111	
00308	间伐、修枝	杉木	Φ12-12	10		深沟割灌	Φ4-Φ6.0	20				
		香樟	Φ12-12	114						杉木、杉木、香樟、女贞	1138	
		杉木	Φ12	15								
		女贞	Φ12-15	15								
00167	间伐、修枝	香樟、栎类	Φ12	17		深沟	Φ4-Φ6.0	28		香樟、杉木、杉木	118	
00338	间伐、修枝	樟木	Φ12	15		深沟	Φ4-Φ6.0	20		樟木	150	
00320	间伐	香樟	Φ15-21	10						女贞、香樟	212	
00344	修枝									杉木、女贞	12	
00147	间伐、修枝	杉木	Φ12	27		深沟	Φ4-Φ6.0	30		杉木、杉木、香樟	137	
00321	间伐	樟木	Φ12-12	224								
		香樟	Φ12	20						樟木	20	

 上海崇明林业规划设计有限公司 Senja Forestry	项目名称	负责人	编制人	作业设计	审核	日期	2022	编制单位	上海市崇明区林业站
				编制	审核	日期	1:2200	工程名称	2022年崇明区公益林抚育项目
				审核	编制	日期	04-02-09	图例	庙镇-周河村抚育地块作业设计分区图八

2022年崇明区公益林抚育项目—庙镇作业设计—庙镇一周河村



抚育作业设计											
小班号	类型	间伐 (乔木)			创造		补植		修枝		备注
		树种	规格	数量 (株)	树种	数量	树种	规格	数量 (株)	树种	
20101	乔木	栎类	Φ8-10	20						杉木	50
20102	乔木	栎类	Φ8-10	20			杉木	Φ4.1-5.0	20	杉木	50
20103	乔木	栎类	Φ8-10	20						杉木、无患子、大叶樟	50
20104	乔木	栎类	Φ8-10	20						杉木	50
20105	乔木	栎类	Φ8-10	20						杉木	50
20106	乔木	栎类	Φ8-10	20						杉木	50
20107	乔木	栎类	Φ8-10	20						杉木	50
20108	乔木	栎类	Φ8-10	20						杉木	50
20109	乔木	栎类	Φ8-10	20						杉木	50
20110	乔木	栎类	Φ8-10	20						杉木	50
20111	乔木	栎类	Φ8-10	20						杉木	50
20112	乔木	栎类	Φ8-10	20						杉木	50
20113	乔木	栎类	Φ8-10	20						杉木	50
20114	乔木	栎类	Φ8-10	20						杉木	50
20115	乔木	栎类	Φ8-10	20						杉木	50
20116	乔木	栎类	Φ8-10	20						杉木	50
20117	乔木	栎类	Φ8-10	20						杉木	50
20118	乔木	栎类	Φ8-10	20						杉木	50
20119	乔木	栎类	Φ8-10	20						杉木	50
20120	乔木	栎类	Φ8-10	20						杉木	50
20121	乔木	栎类	Φ8-10	20						杉木	50
20122	乔木	栎类	Φ8-10	20						杉木	50
20123	乔木	栎类	Φ8-10	20						杉木	50
20124	乔木	栎类	Φ8-10	20						杉木	50
20125	乔木	栎类	Φ8-10	20						杉木	50
20126	乔木	栎类	Φ8-10	20						杉木	50
20127	乔木	栎类	Φ8-10	20						杉木	50
20128	乔木	栎类	Φ8-10	20						杉木	50
20129	乔木	栎类	Φ8-10	20						杉木	50
20130	乔木	栎类	Φ8-10	20						杉木	50
20131	乔木	栎类	Φ8-10	20						杉木	50
20132	乔木	栎类	Φ8-10	20						杉木	50
20133	乔木	栎类	Φ8-10	20						杉木	50
20134	乔木	栎类	Φ8-10	20						杉木	50
20135	乔木	栎类	Φ8-10	20						杉木	50
20136	乔木	栎类	Φ8-10	20						杉木	50
20137	乔木	栎类	Φ8-10	20						杉木	50
20138	乔木	栎类	Φ8-10	20						杉木	50
20139	乔木	栎类	Φ8-10	20						杉木	50
20140	乔木	栎类	Φ8-10	20						杉木	50
20141	乔木	栎类	Φ8-10	20						杉木	50
20142	乔木	栎类	Φ8-10	20						杉木	50
20143	乔木	栎类	Φ8-10	20						杉木	50
20144	乔木	栎类	Φ8-10	20						杉木	50
20145	乔木	栎类	Φ8-10	20						杉木	50
20146	乔木	栎类	Φ8-10	20						杉木	50
20147	乔木	栎类	Φ8-10	20						杉木	50
20148	乔木	栎类	Φ8-10	20						杉木	50
20149	乔木	栎类	Φ8-10	20						杉木	50
20150	乔木	栎类	Φ8-10	20						杉木	50
20151	乔木	栎类	Φ8-10	20						杉木	50
20152	乔木	栎类	Φ8-10	20						杉木	50
20153	乔木	栎类	Φ8-10	20						杉木	50
20154	乔木	栎类	Φ8-10	20						杉木	50
20155	乔木	栎类	Φ8-10	20						杉木	50
20156	乔木	栎类	Φ8-10	20						杉木	50
20157	乔木	栎类	Φ8-10	20						杉木	50
20158	乔木	栎类	Φ8-10	20						杉木	50
20159	乔木	栎类	Φ8-10	20						杉木	50
20160	乔木	栎类	Φ8-10	20						杉木	50
20161	乔木	栎类	Φ8-10	20						杉木	50
20162	乔木	栎类	Φ8-10	20						杉木	50
20163	乔木	栎类	Φ8-10	20						杉木	50
20164	乔木	栎类	Φ8-10	20						杉木	50
20165	乔木	栎类	Φ8-10	20						杉木	50
20166	乔木	栎类	Φ8-10	20						杉木	50
20167	乔木	栎类	Φ8-10	20						杉木	50
20168	乔木	栎类	Φ8-10	20						杉木	50
20169	乔木	栎类	Φ8-10	20						杉木	50
20170	乔木	栎类	Φ8-10	20						杉木	50
20171	乔木	栎类	Φ8-10	20						杉木	50
20172	乔木	栎类	Φ8-10	20						杉木	50
20173	乔木	栎类	Φ8-10	20						杉木	50
20174	乔木	栎类	Φ8-10	20						杉木	50
20175	乔木	栎类	Φ8-10	20						杉木	50
20176	乔木	栎类	Φ8-10	20						杉木	50
20177	乔木	栎类	Φ8-10	20						杉木	50
20178	乔木	栎类	Φ8-10	20						杉木	50
20179	乔木	栎类	Φ8-10	20						杉木	50
20180	乔木	栎类	Φ8-10	20						杉木	50
20181	乔木	栎类	Φ8-10	20						杉木	50
20182	乔木	栎类	Φ8-10	20						杉木	50
20183	乔木	栎类	Φ8-10	20						杉木	50
20184	乔木	栎类	Φ8-10	20						杉木	50
20185	乔木	栎类	Φ8-10	20						杉木	50
20186	乔木	栎类	Φ8-10	20						杉木	50
20187	乔木	栎类	Φ8-10	20						杉木	50
20188	乔木	栎类	Φ8-10	20						杉木	50
20189	乔木	栎类	Φ8-10	20						杉木	50
20190	乔木	栎类	Φ8-10	20						杉木	50
20191	乔木	栎类	Φ8-10	20						杉木	50
20192	乔木	栎类	Φ8-10	20						杉木	50
20193	乔木	栎类	Φ8-10	20						杉木	50
20194	乔木	栎类	Φ8-10	20						杉木	50
20195	乔木	栎类	Φ8-10	20						杉木	50
20196	乔木	栎类	Φ8-10	20						杉木	50
20197	乔木	栎类	Φ8-10	20						杉木	50
20198	乔木	栎类	Φ8-10	20						杉木	50
20199	乔木	栎类	Φ8-10	20						杉木	50
20200	乔木	栎类	Φ8-10	20						杉木	50

 上海市林业规划设计研究院 Shanghai Forestry Planning and Design Institute	项目负责人	设计人	审核人	编制	日期	2022	审核	上海市崇明区林业站
		设计	审核	编制	日期	1:2500	审核	2022年崇明区公益林抚育项目
		审核	编制	日期	04-02-10		审核	庙镇-周河村抚育地块作业设计分区图九

2022年崇明区公益林抚育项目 庙镇作业设计一览表 周河村



抚育作业设计											备注		
小班号	间伐(乔木)			间选		补植			修枝				
	类型	树种	规格	数量(株)	树种	数量	树种	规格	数量(株)	树种		数量(株)	
00640	间伐	合计								乔木	1.00		
00641	间伐	间伐	乔木	φ10-20	16					毛榉、无患子、女贞等	2.4		
				φ10-20	12								
00642	间伐	乔木	φ10-20	8			榿木	φ4-8.0	2	乔木	8		
00643	间伐	间伐	乔木	φ10-18	10			榿木	φ3-8.0	21	榿木、女贞、香樟	161	
				φ10-20	22								
				φ10-18	25								
00644	间伐	补植	乔木	φ10-12	20			榿木	φ4-8.0	5	乔木、女贞	160	
				φ10-12	0								
00645	间伐	补植	乔木	φ10-12	25			榿木	φ4-8.0	74	乔木、榿木、毛榉	320	
				φ10-12	10								
00646	间伐	补植	乔木	φ10-15	0			榿木	φ6-10.0	20株	乔木	38	
00647	间伐	补植	乔木	φ10-15	10			榿木	φ6-10.0	4株	榿木、女贞、毛榉等	5	
00648	间伐	补植	乔木	φ10-20	8						榿木、女贞、毛榉等	1.00	
00649	间伐	补植	乔木	φ10-18	80			榿木	φ10-10.0	20	乔木、女贞	2.00	
				φ10-20	10								
				φ12-10	10			榿木	φ4-10.0	20			
00650	间伐	补植	乔木	φ10-20	21						榿木、女贞、香樟	11	
				φ10-20	8								
				φ10-10	8								
00651	间伐	补植	乔木	φ12-15	50			榿木	φ4-8.0	127	乔木	0	
				φ10-20	15								
00652	间伐	补植	乔木	φ12-15	30						榿木	272	
				φ10-20	11								
00653	间伐	补植	乔木	φ10-20	0					榿木、女贞、毛榉等	4.50		

 上海市林业规划设计研究院 Shanghai Forestry Planning and Design Institute	项目负责人	设计人	审核人	编制人	作业设计	审定	日期	2022	编制人	上海市崇明区林业站
					设计	审核	日期	1:2500	编制人	2022年崇明区公益林抚育项目
					审核	编制	日期	04-02-11	编制人	庙镇-周河村抚育地块作业设计分区图十



2022年崇明区公益林抚育项目一亩镇作业设计（一览表-周河村）

抚育作业设计											
小班号	类型	间伐（乔木）		疏伐		补植		修枝		备注	
		树种	规格	数量 (株)	树种	数量 (株)	树种	规格	数量 (株)		树种
01087	林分	杉木	φ10-12	20							2022年 间伐、疏伐、 补植、修枝
		杉木	φ12-15	20							
		杉木	φ15-18	20							
		青冈	φ10-12	10							
		大青	φ10-12	20							
		大青	φ10-12	20							
01088	林分	杉木	φ10-12	20							2022年 间伐、疏伐、 补植、修枝
		杉木	φ12-15	20							
		杉木	φ15-18	20							
01133	林分	大青	φ12-15	20							2022年 间伐、疏伐、 补植、修枝
		大青	φ15-18	20							
01134	林分	大青	φ10-12	20							2022年 间伐、疏伐、 补植、修枝
		大青	φ12-15	20							
		大青	φ15-18	20							
01200	林分	杉木	φ10-12	20							2022年 间伐、疏伐、 补植、修枝
		杉木	φ12-15	20							
		杉木	φ15-18	20							
01258	林分	大青	φ10-12	20							2022年 间伐、疏伐、 补植、修枝
		大青	φ12-15	20							
01259	林分	大青	φ10-12	20							2022年 间伐、疏伐、 补植、修枝
		大青	φ12-15	20							
01350	林分	大青	φ10-12	20							2022年 间伐、疏伐、 补植、修枝
		大青	φ12-15	20							

 上海市林业规划设计研究院 Shanghai Forestry	项目负责人	设计人	审核人	作业设计	日期	2022	编制	上海市崇明区林业站
				设计	日期	1:2000	审核	2022年崇明区公益林抚育项目
				审核	日期	04-02-12	编制	庙镇-周河村抚育地块作业设计分区图十一



2022年崇明区公益林抚育项目 庙镇作业设计一览表 周河村

抚育作业设计												
小班号	类型	间伐(乔木)			割草		补植			修枝		备注
		树种	规格	数量(株)	树种	数量	树种	规格	数量(株)	树种	数量(株)	
01432	间伐	大叶桉	Φ15-18	0						大叶桉	28	
01489	间伐	大叶桉	Φ18-20	134						大叶桉	134	
01307	补植	枫香	Φ12-15	5			大叶桉	Φ15-18	134	大叶桉	37	
		大叶桉	Φ12-15	10								
		大叶桉	Φ12-15	10								
01373	间伐	大叶桉	Φ18-20	24						大叶桉	132	
		大叶桉	Φ18-20	0								
01406	间伐	大叶桉	Φ20-25	82						大叶桉	82	
01518	间伐	大叶桉	Φ18-20	57						大叶桉	150	
01716	间伐									大叶桉	50	
01750	间伐						大叶桉	Φ15-18	40	大叶桉	130	
01118	间伐	大叶桉	Φ20-25	11						大叶桉	102	
		大叶桉	Φ20-25	11								
01370	补植	大叶桉	Φ12-15	5	大叶桉	Φ15-18	130			大叶桉	300	
		大叶桉	Φ12-15	5								
01170	间伐									大叶桉	5	
01303	间伐	大叶桉	Φ18-20	5						大叶桉	5	
01590	间伐									大叶桉	21	



上海崇明区林业站  
Senja Forestry

项目名称	2022年崇明区公益林抚育项目	设计人	施嘉	设计日期	2022	设计单位	上海市崇明区林业站
作业设计	施嘉	审核	施嘉	比例	1:2000	工程名称	2022年崇明区公益林抚育项目
日期	04-02-13	审核日期		审核人		审核单位	庙镇-周河村抚育地块作业设计分区图十二



上海园林绿化设计有限公司  
Shenju Forestry

项目名称	设计人姓名

*项目性质	作业设计
设计	顾正琦
审核	施勤

审定	施勤	日期	2022
制图	施勤	比例	1:8000
审核	施勤	日期	05-01-01

设计单位	上海市崇明区林业站
项目名称	2022年崇明区公益林抚育项目
图例	庙镇一二五农场抚育地块现状调查总图



2022年崇明区公益林抚育项目一庙镇现状调查表--二五农场

小班号	小班面积 (亩)	树种组成			现场考察结果及意见(具体 施工见图纸及作业设计表)
		名称	规格	实际数量	
00008	1.8	杏仁	φ20-22	7	沟渠旁边, 补植12株
		合欢	φ16-18	6	
		白栎	φ18-20	1	
		广玉兰	φ12-15	4	
		重阳木	φ20-22	16	
		女贞	φ12-15	15	
00007	5.7	重阳木	φ20-22	266	广玉兰较多, 重阳木密度高, 发 20 株; 女贞发 10 株; 空地上按直标补植
			φ12-15	15	
		女贞	φ12-15	20	
			φ6-8	4	
			φ22-26	5	
		广玉兰	φ22-26	5	
			φ12-15	8	
		广玉兰	φ10-12	11	
			φ12-15	10	
		宋桐	φ18-20	129	
合欢	φ18-20	1			
白栎	φ12-15	3			
00004	29.21	女贞	φ10-12	146	女贞密度高, 发 10 株; 广玉兰发 1 株; 宋桐发 10 株; 空地上按直标 补植, 共补 32 株
			φ12-15	206	
		重阳木	φ6-8	10	
			φ12-15	18	
		白栎	φ12-15	5	
			φ18-20	24	
		重阳木	φ18-20	70	
			φ20-22	107	
			φ12-15	8	
		合欢	φ12-18	1	
			φ22-30	2	
		青栎	φ18-20	2	
		宋桐	φ20-22	129	
		宋桐	φ10-12	30株	
φ12-15	12株				
00000	1.7	女贞	φ12-15	242	



上海本居林业设计有限公司  
Benju Forestry

项目	设计	日期	2022	比例	1:1200
设计	俞正琦	日期	2022	比例	1:1200
审核	俞正琦	日期	05-01-02		
上海市崇明区林业站					
2022年崇明区公益林抚育项目					
庙镇二五农场抚育地块现状调查分区图一					





2022年崇明区公益林抚育项目 庙镇现状调查表 二五农场

小班号	小班面积 (亩)	树种组成			现场考察结果及意见(具体 施工见图线及作业设计表)
		名称	规格	实际数量	
00043	12.4	无患子	Φ18-20	270	无患子268株; 苦槠14株; 其他 7株
		池杉	<Φ6	7	
			枯死	5	
		女贞	Φ12-15	142	
		重阳木	Φ12-18	111	
			枯死	5	
水杉	Φ20-22	20			
香樟	Φ20-25	27			
00042	11.9	女贞	Φ12-15	82	苦槠20株; 补口5株
		无患子	Φ12-15	4	
		池杉	<Φ6	18	
		香樟	Φ12-18	1	
		苦槠	Φ12-15	264	
			枯死	7	
		重阳木	Φ15-18	13	
水杉	Φ18-20	485			
00041	16.0	香樟	Φ20-22	357	补口104株
			枯死	1	
00039	6.4	无患子	Φ18-20	288	无患子280株; 苦槠10株; 其他 5株
		广玉兰	Φ15-20	146	
		水杉	<Φ6	--	
		苦槠	Φ12-15	97	
		香樟	Φ20-22	5	
00038	15.5	广玉兰	Φ18-20	1	苦槠20株; 重阳木28株; 其他 自拟补口; 其他15株
		苦槠	Φ8-10	163	
		池杉	<Φ6	5	
		广玉兰	Φ15-20	62	
		垂柳	Φ20-25	5	
		重阳木	Φ12-15	238	
枯死	57				
香樟	Φ15-20	15			

上海崇明区林业设计有限公司 Benju Forestry	项目号	设计日期	编制	作业设计	审定	盖章	日期	2022	设计	上海市崇明区林业站
			设计	顾正琦	审核	施勤	比例	1:1200	工程	2022年崇明区公益林抚育项目
			审核	施勤	日期	05-01-03			图例	庙镇二五农场抚育地块现状调查分区图二



2022年崇明区公益林抚育项目 庙镇二五农场 苗圃地

小班号	小班面积 (亩)	树种组成		原始调查记录及备注(具体 施工无列纸或作(设计表))
		名称	株数	
00045	3.2	青冈	1	■ 未统计, 0% 统计, 正在补植
		栎类	1	
		槲栎	1	
		樟木	1	
		女贞	1	
		红杉	1	
		栎类	1	
00050	3.4	栎类	1	■ 未统计, 0% 统计, 正在补植
		樟木	1	
		栎类	1	
		樟木	1	
		栎类	1	
		樟木	1	
		栎类	1	
00062	27.6	青冈	1	■ 未统计, 0% 统计, 正在补植
		樟木	1	
		栎类	1	
		樟木	1	
		栎类	1	
		樟木	1	
		栎类	1	
		樟木	1	
		栎类	1	
		樟木	1	
00065	3.8	栎类	1	■ 未统计, 0% 统计, 正在补植
		樟木	1	
		栎类	1	
		樟木	1	
		栎类	1	
		樟木	1	
		栎类	1	
00066	3.8	樟木	1	■ 未统计, 0% 统计, 正在补植
		栎类	1	
		樟木	1	
		栎类	1	
		樟木	1	
		栎类	1	
		樟木	1	
00067	3.9	樟木	1	■ 未统计, 0% 统计, 正在补植
		栎类	1	
		樟木	1	
		栎类	1	
		樟木	1	
		栎类	1	
		樟木	1	

上海崇明区林业设计有限公司 Benju Forestry	项目号	设计人	审核人	作业设计	专业	日期	比例	年份	设计	上海市崇明区林业站
				设计	林业	05-01-04	1:1500	2022	设计	2022年崇明区公益林抚育项目
				审核	施勤					庙镇二五农场抚育地块现状调查分区图三



2022年崇明区公益林抚育项目 庙镇现状调查表 五农场

小班号	小班面积 (公顷)	树种组成			现场考察结果及意见(具体施工见图例及作业设计表)	
		名称	规格	实际数量		
00091	13.7	杉木	Φ10-15	8	杉木林分疏伐, 保留杉木95%, 去除其他树种	
		红杉	Φ6-8	7		
		杉木	Φ10-15	159		
			杉木	Φ15		15
		红杉	Φ10-15	9		
			杉木	Φ8		5
		无油杉	Φ18-25	33.8		
			杉木	Φ8		15
		无油杉	Φ12-15	23		
			Φ10-15	126		
00089	9.8	杉木	Φ18-25	128	杉木林分疏伐, 保留杉木	
			杉木	Φ15		10
00087	9.7	杉木	Φ10-15	9	杉木林分疏伐, 保留杉木	
			杉木	Φ8		7
00088	11.5	杉木	Φ18-25	3	无油杉林分疏伐	
			杉木	Φ10-15		7
		无油杉	Φ18-25	3		
			Φ15-15	3		
		杉木	Φ12-15	2		
			杉木	Φ8		10
		杉木	Φ10-15	177		
			杉木	Φ15		30
		无油杉	Φ18-25	26		
			杉木	Φ8		13
00080	9.7	无油杉	Φ12-15	32	无油杉林分疏伐	
			Φ10-15	176		
00078	9.7	无油杉	Φ18-25	178	无油杉林分疏伐	
			杉木	Φ8		9
00078	9.7	无油杉	Φ18-25	73	杉木林分疏伐	
			杉木	Φ15		5
			无油杉	Φ10		63
			杉木	Φ4-10		10
		杉木	Φ12-15	8		
			Φ18-25	78		
			Φ12-25	190		
			杉木	Φ10		10

 上海本居林业设计有限公司 Benju Forestry	项目号	设计人	审核人	专业	作业设计	专业	日期	日期	比例	2022	设计	上海市崇明区林业站
					设计	设计	日期	日期	1:1200		设计	2022年崇明区公益林抚育项目
					设计	设计	日期	05-01-05				设计



上海市林业规划设计研究院  
Shanghai Forestry

项目名称	设计人姓名	设计专业	作业设计	专业	日期	日期	2022	设计单位	上海市崇明区林业站
		设计	施志玲	设计	施志玲	比例	1:7000	项目名称	2022年崇明区公益林抚育项目
		审核	施志	审核	日期			图例	庙镇-二五农场抚育地块作业设计总图

2022年崇明区公益林抚育项目--庙镇作业设计一览表--二五农场



小班号	抚育作业设计										备注	
	类型	间伐(乔木)			割灌		补植			修枝		
		树种	规格	数量(株)	树种	数量	树种	规格	数量(株)	树种		数量(株)
00008	间伐、补植	白栎	φ12-15	4			无患子	φ4-5	12	苦槠、白栎等	40	
		女贞	枯死	1								
00007	间伐、补植	白栎	φ10-12	41			栎类	φ4-5	188	五角枫、女贞等	378	2种树种
		樟木	φ20-22	188			蓝果树、栎类	φ4-5	188			
		栎类	φ18-20	26								
		樟木、垂柳	枯死	33								
00004	间伐、补植、割灌	女贞	φ10-12	4	黄栌	42	无患子	φ4-5	225	女贞、垂柳等	610	2种树种
		白栎	φ12-16	18								
00003		栎类	φ20-22	18						女贞	212	
		樟木	枯死	8								



上海市林业设计有限公司  
Senja Forestry

项目名称	庙镇	设计人姓名		设计单位	作业设计	审定	施期	日期	2022	设计校	上海市崇明区林业站
				设计	施期	设计	施期	比例	1:1200	工程校	2022年崇明区公益林抚育项目
				审核	施期	审核	05-02-02			审核	庙镇-二五农场抚育地块作业设计分区图一

2022年崇明区公益林抚育项目—庙镇作业设计 宽水一二五农场



小班号	林型	抚育作业设计								备注			
		间伐(乔木)			割灌		补植		修枝				
		树种	规格	数量(株)	树种	数量	树种	规格	数量(株)		树种	数量(株)	
00045	阔叶、杂木	大青木	φ10-20	69									
		青木	φ22-28	11						大青木、青木	161		
		樟木	樟木	10									
00042	阔叶、杂木	青木	φ12-18	28			新青木、青木	φ4-8	5		大青木、青木	328	
		樟木	樟木	9									
00041	阔叶	青木	φ20-22	174							青木	105	
		樟木	樟木	4									
00048	阔叶	大青木	φ18-20	82									
		青木	φ12-16	39							大青木、青木	348	
		樟木	φ18-20	38									
00046	阔叶、杂木	青木	φ8-10	87				樟木	φ4-10	108			
		樟木	φ12-16	218							青木、樟木	318	J+J种树
		樟木	樟木	87									

 上海崇明林业设计有限公司 Senja Forestry	项目名称	负责人姓名	设计单位	作业设计	审定	施测	日期	2022	编制单位	上海市崇明区林业站
				设计	施测	审核	日期	1:1200	工程名称	2022年崇明区公益林抚育项目
				审核	施测	日期	05-02-03		图例	庙镇一二五农场抚育地块作业设计分区图二



2022年崇明区公益林抚育项目—庙镇作业设计一览表—二五农场

抚育作业设计											备注		
小班号	类型	间伐(开水)			割灌		补植			修枝			
		树种	规格	数量(株)	树种	数量	树种	规格	数量(株)			树种	数量(株)
00066	间伐、补植	重阳木	φ15-18	82			无患子、杉木	φ4-6	442	香樟、栎类、木荷	537	3*3种植	
		杂树、重阳木	枯死	90									
00060	间伐、补植	香樟	φ22-25	16			池杉	φ4-6	8				
		重阳木	φ18-20	34						榿木、重阳木等	207		
		杂树、重阳木	枯死	38									
00062	间伐、补植	香樟	φ20-25	10			无患子	φ1-6	617			3*3种植	
		杂树	φ18-20	81						杂树、香樟等	311		
00053	间伐、补植	无患子	φ15-18	39			池杉	φ4-6	10				
		杂树、女贞等	枯死	59						杂树、杉木等	421		
00060	间伐	重阳木	φ18-20	79									
		无患子	φ15-18	95						重阳木、香樟等	308		
		香樟	φ15-18	112									
00046	间伐、补植	女贞、重阳木	枯死	28									
		重阳木	φ18-20	84			无患子	φ4-6	15		重阳木、杉木、池杉等	348	
		杂树、女贞	枯死	14									



上海园林绿化设计有限公司  
Shanghai Forestry Design Institute

项目名称	庙镇二五农场	设计人	施嘉	设计日期	2022	设计单位	上海市崇明区林业站
作业设计		审核人	施嘉	设计比例	1:1500	项目名称	2022年崇明区公益林抚育项目
制图		审核日期	05-02-04	图例		图名	庙镇二五农场抚育地块作业设计分区图三

2022年崇明区公益林抚育项目--庙镇作业设计一览表--二五农场

抚育作业设计

小班号	类型	间伐(乔木)			割灌		补植			修枝		备注	
		树种	规格	数量(株)	树种	数量	树种	规格	数量(株)	树种	数量(株)		
00091	间伐、补植	重阳木	φ18-20	00			无患子	φ1.5	10				
		落羽杉	φ12-16	98						重阳木、落羽杉等	1280		
		池杉、重阳木等	枯死	80									
00089	间伐	重阳木	φ12-18	10						池杉、重阳木	110		
00089	间伐	垂柳	φ12-15	10									
		池杉、重阳木等	枯死	51									
00089	间伐	落羽杉	枯死	5						落羽杉	249		
00086	间伐	重阳木	φ15-20	98							垂柳、池杉等	634	
		垂柳、池杉等	枯死	68									
00080	间伐	落羽杉	φ12-16	39							落羽杉	552	
			枯死	16									
00078	间伐	落羽杉	<φ6	9							重阳木、落羽杉	260	
		重阳木、落羽	枯死	22									



 上海崇明林业设计有限公司 Senja Forestry	项目名称	负责人	编制人	作业设计	审核	日期	2022	编制单位	上海市崇明区林业站
				编制	审核	日期	1:1200	工程名称	2022年崇明区公益林抚育项目
				编制	审核	日期	05-02-05	图例	庙镇-二五农场抚育地块作业设计分区图四



# 2022年崇明区公益林抚育项目(横沙乡区域)

作 业 设 计 图 纸

上海森橘林业规划设计有限公司

2022



## 抚育施工技术要求

### 1. 间伐:

1.1. 伐除对象: 根据现场已号木标记进行伐除; 现场标记有三种样式, 第一种为圆圈标记、圆圈中带×标记、×标记(整体以圆圈标记为主, 新港村部分林已有圆圈标记, 故增加圆圈带×标记), 代表伐除; 第二种为箭头标记, 代表同一树种箭头方向整排伐除; 第三种为圆圈上方加箭头, 代表地块同一树种隔一株伐一株。



林地中有圆圈与圆圈带×, 以后者为准(新港村部分林地)



圆圈带箭头为间隔一株伐一株(排头三到四株有标记)

1.2. 施工过程中认真阅读现状调查表中备注及图纸中线框, 部分地块备注及图纸中标明树种全伐, 故现场无喷漆。

1.3. 设计表中清理枯死木, 现场无喷漆, 根据现场林木枯死情况清理枯立木;

1.4. 间伐病虫害严重的林木, 应清理出林地进行无害化处理。

1.5. 采伐树木时, 伐桩高度应保留露土不高于10cm。

### 2. 修枝:

2.1. 郁闭度较高, 枝干枯死严重, 修去枯死枝, 修去树冠下部1~2轮活枝;

2.2. 幼龄林阶段修枝后保留冠长不低于树高的2/3, 枝桩尽量修平, 剪口不能伤害树干的韧皮部和木质部;

2.3. 中龄林阶段修枝后保留冠长不低于树高的1/2, 枝桩尽量修平, 剪口不能伤害树干的韧皮部和木质部;

2.4. 修枝后, 枝条应现场粉碎就地还林, 还林厚度保持均匀; 或外运自行处理, 不得在林地中堆集。

### 3. 修整沟渠:

因树叶堵塞垄沟, 所有地块排水不畅, 需全面人工修整垄沟。在原有垄沟基础上修整开挖, 保证上宽0.5米, 下宽0.3米, 深度0.3米以上, 并与周边泔沟相通。

### 4. 补植:

4.1. 补植树种的规格、数量应与清单保持一致; 补植苗木质量严格按照生态公益林建设技术规程;

4.2. 要及时做好绑扎固定工作, 对一般抚育区域苗木采用毛竹扁担桩(花灌木类)、毛竹三角桩(胸径6cm以下乔木)、毛竹四角桩(胸径6cm以上乔木);

重点抚育地块苗木采用树棍扁担桩(花灌木类)、树棍三角桩(胸径6cm以下乔木)、树棍四角桩(胸径6cm以上乔木); 在接口处用麻布包裹以减少对苗木的损伤(绑扎桩与林木之间禁止使用铁钉直接固定)。(见撑绑扎详图)

### 5. 技术保障:

施工完成后, 需加勤日常养护。在养护期间, 突发不可预见自然灾害, 新补植苗木遇死亡、倒伏等, 由施工单位负责更换苗木、支撑等; 林地中原有苗木遇自然灾害死亡、断杆、倒伏等, 由乡镇养护单位负责后续清理。

 上海崇明区林业站 Benju Forestry	项目编号	负责人	设计单位	作业设计	中 文	施 册	日 期	2023	编制单位	上海市崇明区林业站
				编 者	顾正琦	编 者	施 册	日 期	工 程 编 号	2022年崇明区公益林抚育项目
				审 核	施 册	编 号	00-00-02		编 号	抚育施工技术要求

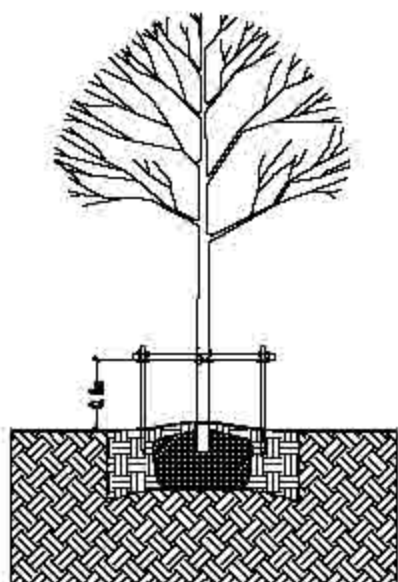

扁担桩



① 绑扎标准示意图01

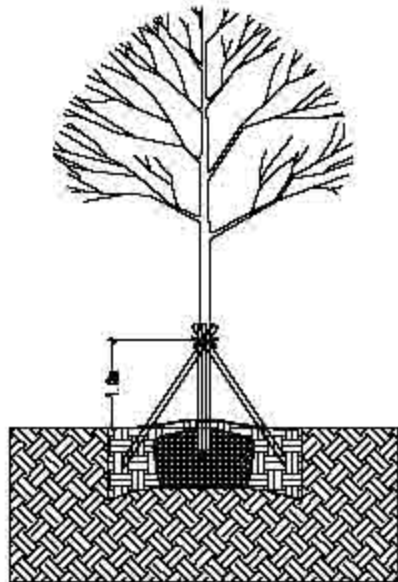

三角桩

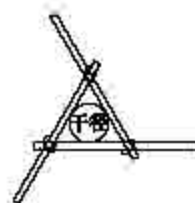

② 绑扎标准示意图02

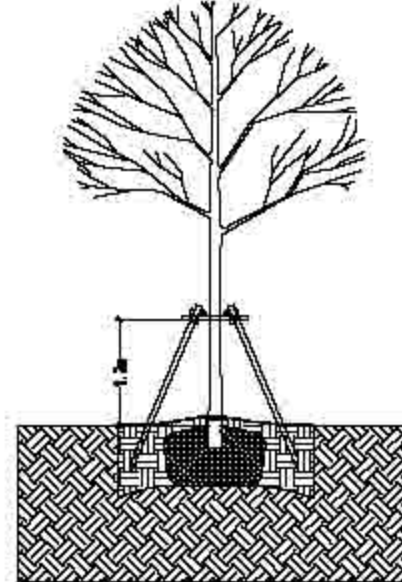

四角桩

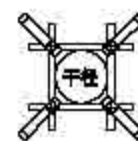

③ 绑扎标准示意图03

### 苗木支撑绑扎要求说明：

总体原则：根据树种、苗木规格分类进行支撑绑扎：

#### 1、乔木：

- 1) 一般抚育区域胸径大于6cm的乔木需采用毛竹以四角撑进行绑扎；胸径小于6cm的乔木需采用毛竹以三角撑形式进行绑扎；重点抚育地块胸径大于6cm的乔木需采用树棍以四角撑进行绑扎；胸径小于6cm的乔木需采用树棍以三角撑形式进行绑扎；
- 2) 毛竹及树棍的平均直径必须大于1.5厘米以上，胸径大于6cm的乔木竹杆/树棍长度2.0米以上，胸径小于6cm的乔木竹杆/树棍长度1.5米以上；
- 3) 三角桩绑扎高度在畦面往上1.0米，四角桩绑扎高度在畦面往上1.2米，植入畦内深度均不低于30厘米；
- 4) 被绑树木主干处必须用麻布等材料进行保护，绑扎应牢固。

#### 2、花灌木：

- 1) 一般抚育区域采用毛竹以扁担桩形式进行绑扎；重点抚育地块采用树棍以扁担桩形式进行绑扎（丛生品种不需要绑扎）；
- 2) 竹杆/树棍的平均直径必须大于1.5厘米以上，竹杆/树棍长度1.1米以上；
- 3) 绑扎高度在畦面往上0.8米，植入畦内深度不低于30厘米；
- 4) 被绑树木主干处必须用麻布等材料进行保护，绑扎应牢固。

具体规格根据现场施工调整

 上海崇明区林业站 Benju Forestry	日期	设计人	设计阶段	作业设计	审核	日期	2023	设计单位	上海市崇明区林业站
			设计	顾正琦	审核	日期	00-00-03	工本号	2022年崇明区公益林抚育项目
			审核	施勤	审核			图名	支撑绑扎示意图

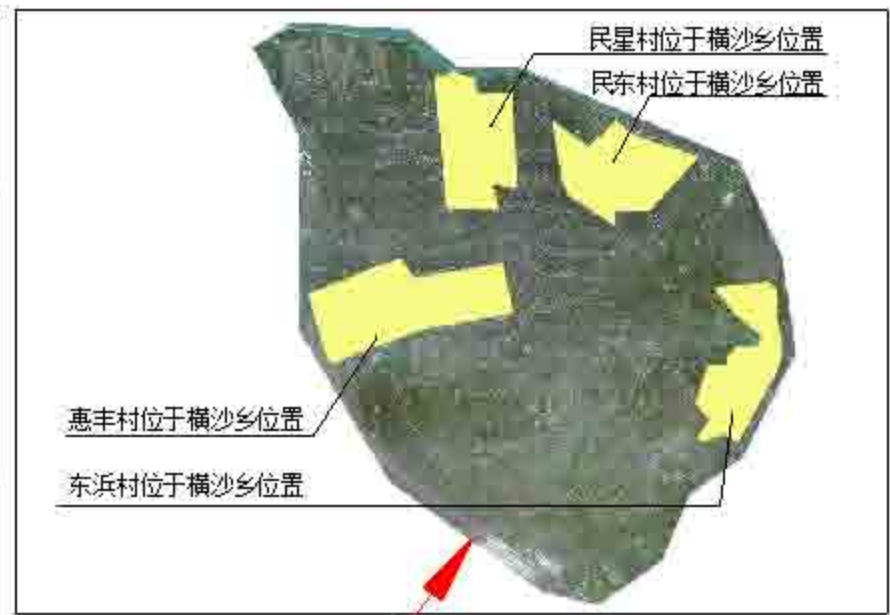

 上海园林绿化设计有限公司 Benju Forestry	项目	负责人	编制	作业设计	审定	盖章	日期	2022	编制	上海市崇明区林业站	
				文字	顾正琦	制图	沈勤	日期		工程号	2022年崇明区公益林抚育项目
				审核	沈勤	审核	00-00-04			图幅号	横沙乡抚育区域总图



 上海园林绿化设计有限公司 Benju Forestry	项目名	负责人	编制	作业设计	审定	审批	日期	2022	编制	上海市崇明区林业站	
				文字	顾正琦	吴斌	施勤			工程	2022年崇明区公益林抚育项目
				审核	施勤	吴斌	00-00-05			图例	惠丰村林地分布图



 上海园林绿化设计有限公司 Benju Forestry	项目名称	东浜村	设计性质	作业设计	专业	景观	日期	2022	设计单位	上海市崇明区林业站
	项目负责人		设计主笔	顾正琦	审核	施勤	比例		项目编号	2022年崇明区公益林抚育项目
			审核	施勤	项目编号	00-00-06			图名	东浜村林地分布图



上海园林绿化设计有限公司  
Shenju Forestry

项目号	设计人	审核人	日期	2022	设计单位	上海市崇明区林业站
	顾正琦	施勤	00-00-07		项目名称	2022年崇明区公益林抚育项目
					图名	民星村林地分布图





上海园林绿化设计有限公司  
Benju Forestry

项目名	负责人	编制	作业设计	审定	日期	日期	2022	编制	上海市崇明区林业站
		编制	顾正琦	编制	施勤	比例		工程	2022年崇明区公益林抚育项目
		审核	施勤	审核	00-00-00			图例	民东村林地分布图



上海市崇明区林业站  
Nanju Forestry

项目编号	负责人名字	编制日期	作业设计	专业	范围	页 数	2022	编制单位	上海市崇明区林业站
		日期	顾正琦	林 业	施划	总 数	1:1000	工程名称	2022年崇明区公益林抚育项目
		审核	施勤	林 业	01-01-01			图例名称	横沙乡-惠丰村抚育地块现状调查分区总图



2022年崇明区公益林抚育项目--横沙现状调查表--惠丰村

小班号	小班面积 (亩)	树种组成			现场考察结果及意见(具体施工见图纸及作业设计表)
		名称	规格	实际数量	
60506	5.0	香樟	φ12-15	49	级杉木、香樟
		石楠	10-8	6%	
		青桐球	φ150	2%	
		心榕球	φ150	7%	
		木花	<10	15株	
			柱冠	20株	
		椴木	φ12-15	7%	
		紫杉	10-8	37株	
		垂丝海棠	<10	35株	
		红花檵木球	8-10	2%	
黄杨球	φ150	7%			
	柱冠	1%			

 上海市林业总站 Benju Forestry	项目来源	负责人名字	编制单位	作业设计	审定	批准	日期	2022	编制单位	上海市崇明区林业站	
				编制	顾正琦	核校	施敏	比例	1:2000	项目名称	2022年崇明区公益林抚育项目
				审核	施勤	日期	01-01-02			图例名称	横沙乡-惠丰村抚育地块现状调查分区图一



 上海市林业总站 Shanghai Forestry	项目名称	负责人	编制人	作业设计	审核	日期	2022	编制单位	上海市崇明区林业站
				设计	设计	日期	1:1000	项目名称	2022年崇明区公益林抚育项目
				审核	审核	日期	01-02-01	编制人	横沙乡-惠丰村抚育地块作业设计分区总图



2022年崇明区公益林抚育项目 横沙乡横沙村设计分区图一

小班号	抚育作业设计											
	现状(乔木)			割灌		补植			砍伐		备注	
	面积	株数	蓄积	面积	株数	树种	规格	株数	面积	株数	说明	
20224												

 上海崇明区林业站 崇明 Forestry	项目名称	设计人姓名	设计专业	作业设计	专业	日期	2022	设计单位	上海市崇明区林业站
			设计	施嘉玲	设计	日期	1:2000	项目名称	2022年崇明区公益林抚育项目
			审核	施嘉	日期	01-02-02		图例	横沙乡-惠丰村抚育地块作业设计分区图一

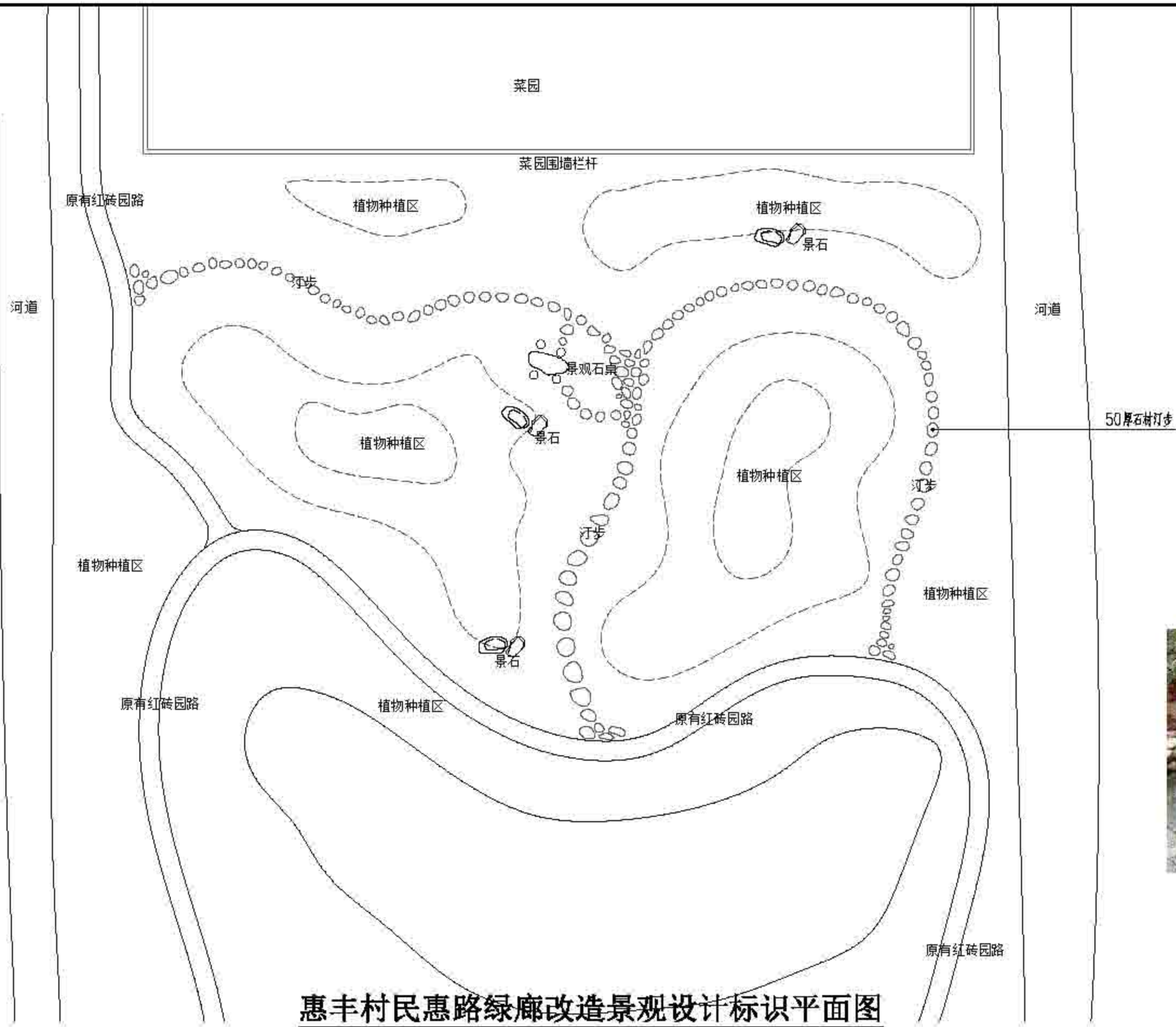

**景观石桌凳意向图**

**惠丰村民惠路绿廊改造景观设计标识平面图**

 上海森景林业规划设计有限公司 Sanja Forestry	项目名称	惠丰村	项目负责人	朱正坤	设计阶段	作业设计	日期	2022	建设单位	上海市崇明区林业站
	设计				设计	朱正坤	比例	1:250	工程名称	2022年崇明区公益林抚育项目
	审核				审核	朱正坤	日期	01-03-01	图名	横沙乡惠丰村重点抚育改造景观设计标识平面图

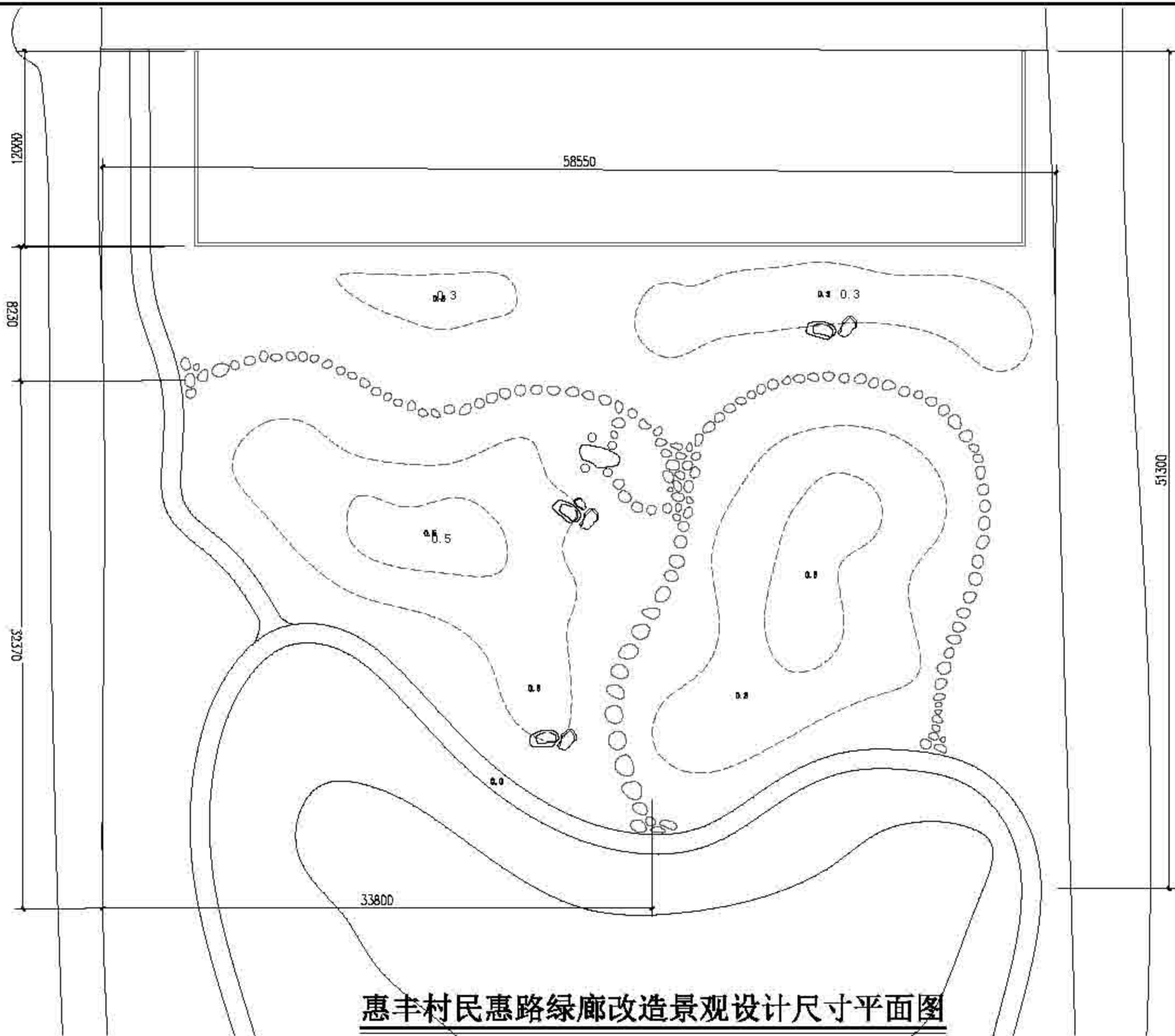

惠丰村民惠路绿廊改造景观设计尺寸平面图

 上海森景林业规划设计有限公司 Sanja Forestry	项目负责人	设计日期	作业设计	专业	日期	日期	2022	建设单位	上海市崇明区林业站	
			设计	顾正玲	专业	日期	比例	1:250	工程名称	2022年崇明区公益林抚育项目
			审核	施勤	日期	01-03-02			图名	横沙乡惠丰村重点抚育改造景观规划设计尺寸平面图

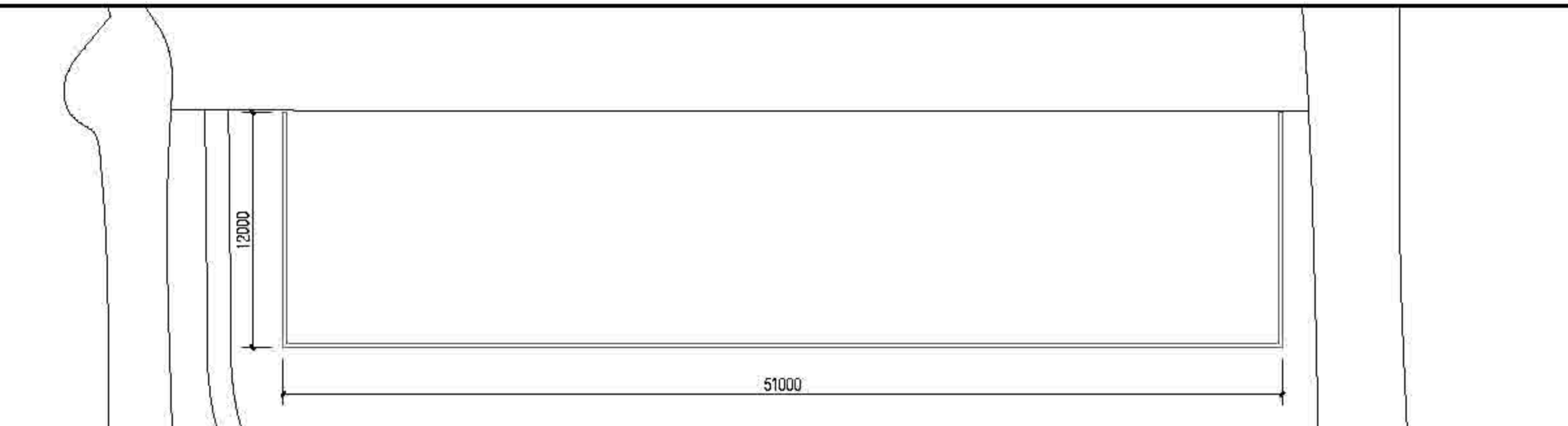

围栏平面图

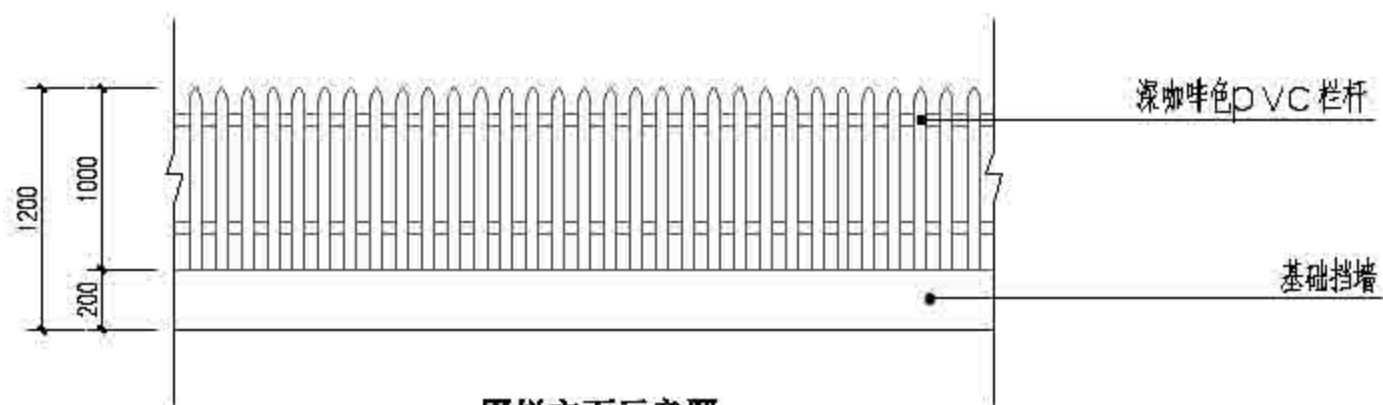

围栏立面示意图

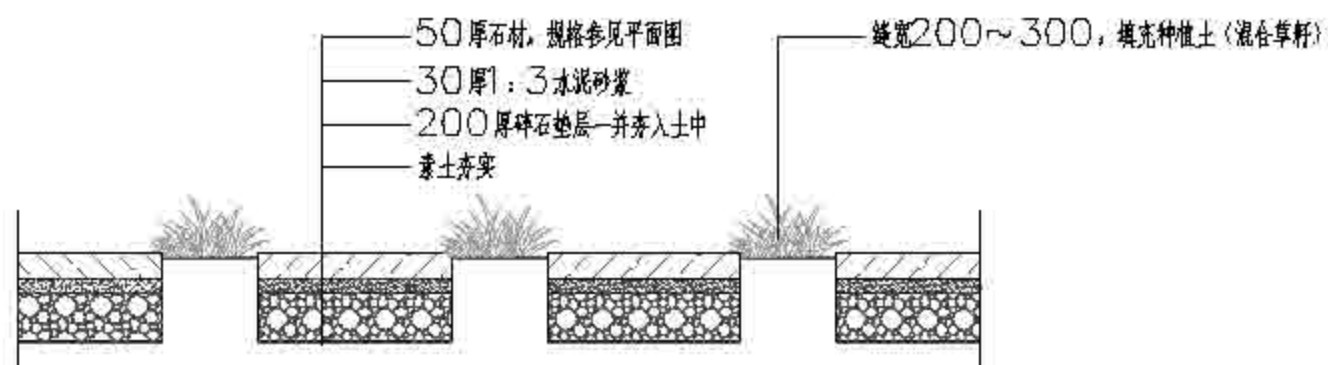

汀步做法示意图

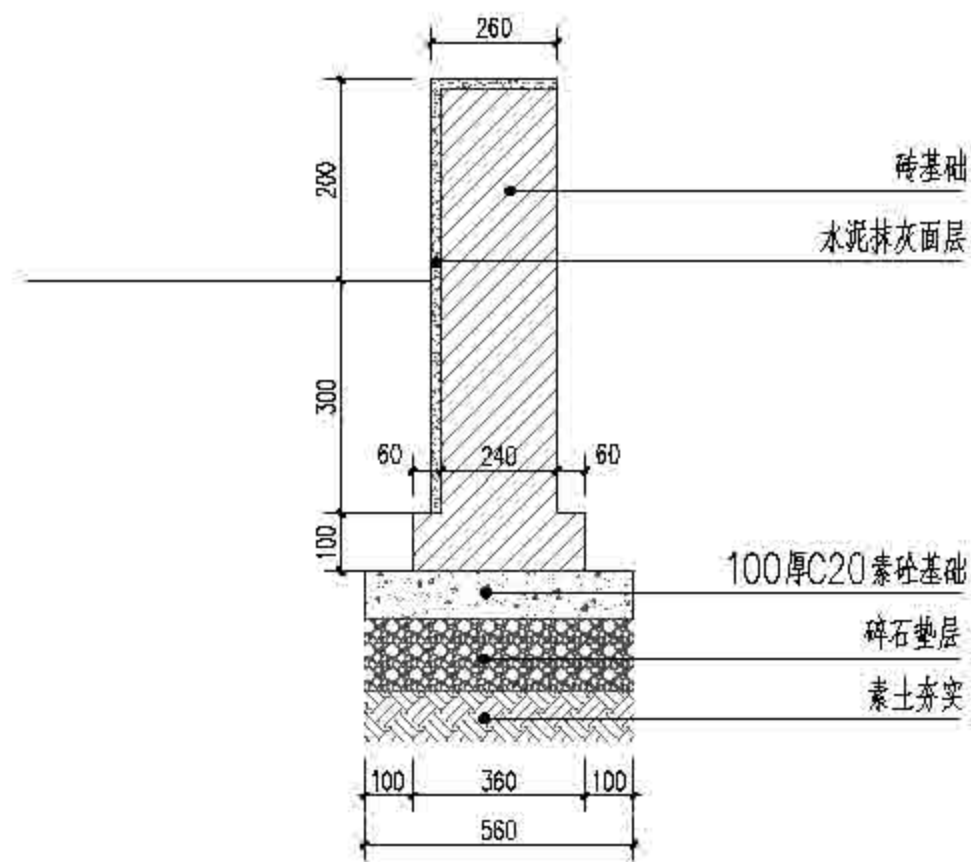

围栏下挡墙基础做法

 上海森景林业规划设计有限公司 Sanja Forestry	项目名称	负责人签字	设计阶段	作业设计	日期	日期	2022	建设单位	上海市崇明区林业站
			设计	顾正玲	日期	日期	2022	工程名称	2022年崇明区公益林抚育项目
			审核	施勤	日期	日期	01-03-03	图名	横沙乡惠丰村重点抚育改造围栏安装大样图



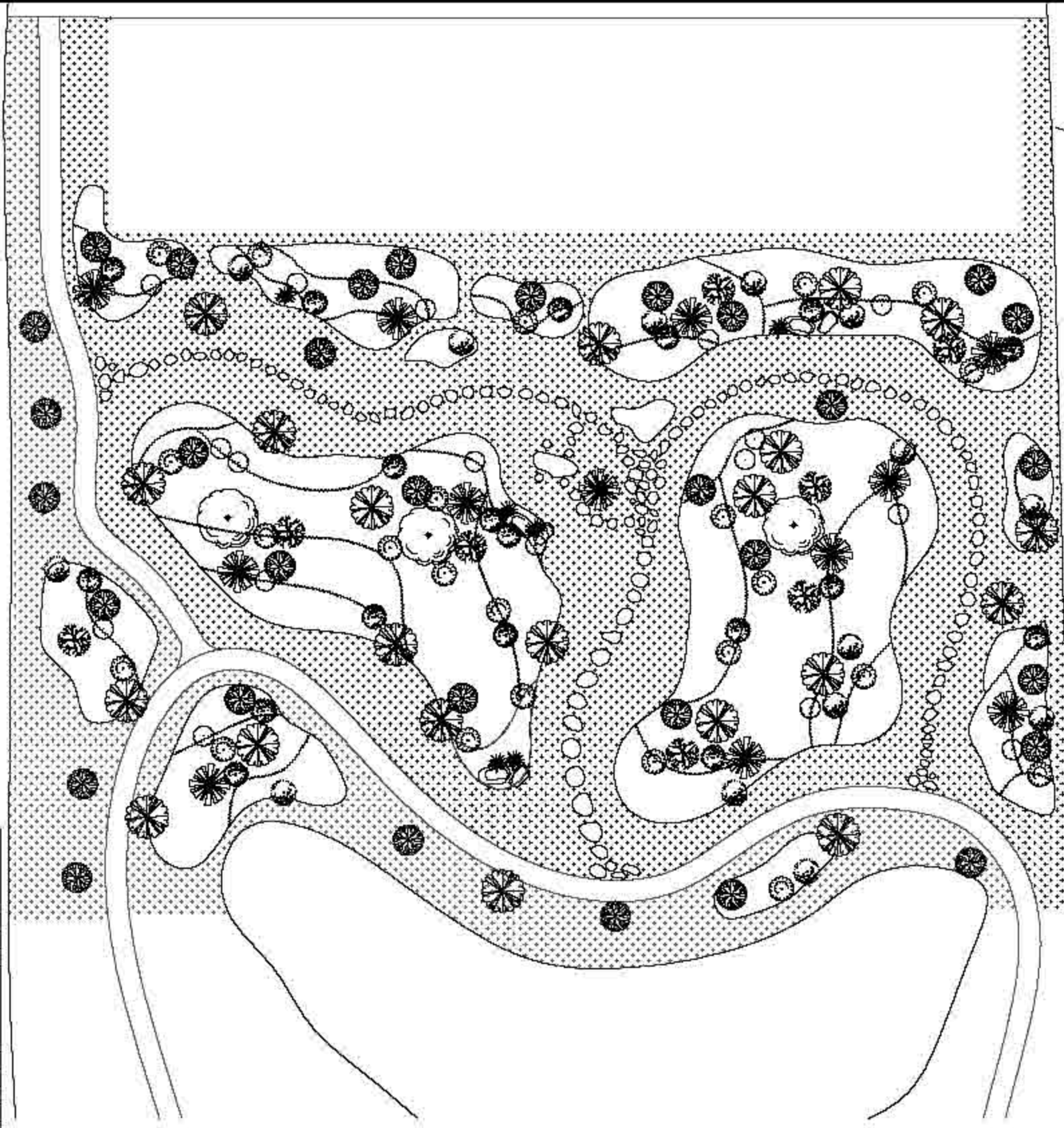
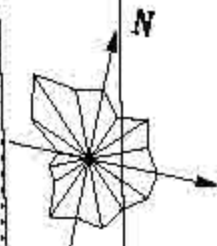



比例尺	1:250
图例	见说明
设计日期	2023.01
设计人	XXX

序号	苗木名称	规格	数量	单位	备注
1	桂花	150-200	20	株	用于点缀
2	紫薇	150-200	20	株	用于点缀
3	红枫	150-200	20	株	用于点缀
4	金边黄杨	150-200	20	株	用于点缀
5	大石楠	150-200	20	株	用于点缀
6	瓜子黄杨	150-200	20	株	用于点缀
7	瓜子黄杨	150-200	20	株	用于点缀
8	瓜子黄杨	150-200	20	株	用于点缀
9	瓜子黄杨	150-200	20	株	用于点缀
10	瓜子黄杨	150-200	20	株	用于点缀
11	瓜子黄杨	150-200	20	株	用于点缀
12	瓜子黄杨	150-200	20	株	用于点缀
13	瓜子黄杨	150-200	20	株	用于点缀
14	瓜子黄杨	150-200	20	株	用于点缀
15	瓜子黄杨	150-200	20	株	用于点缀
16	瓜子黄杨	150-200	20	株	用于点缀
17	瓜子黄杨	150-200	20	株	用于点缀
18	瓜子黄杨	150-200	20	株	用于点缀
19	瓜子黄杨	150-200	20	株	用于点缀
20	瓜子黄杨	150-200	20	株	用于点缀
21	瓜子黄杨	150-200	20	株	用于点缀
22	瓜子黄杨	150-200	20	株	用于点缀
23	瓜子黄杨	150-200	20	株	用于点缀
24	瓜子黄杨	150-200	20	株	用于点缀
25	瓜子黄杨	150-200	20	株	用于点缀
26	瓜子黄杨	150-200	20	株	用于点缀
27	瓜子黄杨	150-200	20	株	用于点缀
28	瓜子黄杨	150-200	20	株	用于点缀
29	瓜子黄杨	150-200	20	株	用于点缀
30	瓜子黄杨	150-200	20	株	用于点缀
31	瓜子黄杨	150-200	20	株	用于点缀
32	瓜子黄杨	150-200	20	株	用于点缀
33	瓜子黄杨	150-200	20	株	用于点缀
34	瓜子黄杨	150-200	20	株	用于点缀
35	瓜子黄杨	150-200	20	株	用于点缀
36	瓜子黄杨	150-200	20	株	用于点缀
37	瓜子黄杨	150-200	20	株	用于点缀
38	瓜子黄杨	150-200	20	株	用于点缀
39	瓜子黄杨	150-200	20	株	用于点缀
40	瓜子黄杨	150-200	20	株	用于点缀
41	瓜子黄杨	150-200	20	株	用于点缀
42	瓜子黄杨	150-200	20	株	用于点缀
43	瓜子黄杨	150-200	20	株	用于点缀
44	瓜子黄杨	150-200	20	株	用于点缀
45	瓜子黄杨	150-200	20	株	用于点缀
46	瓜子黄杨	150-200	20	株	用于点缀
47	瓜子黄杨	150-200	20	株	用于点缀
48	瓜子黄杨	150-200	20	株	用于点缀
49	瓜子黄杨	150-200	20	株	用于点缀
50	瓜子黄杨	150-200	20	株	用于点缀

备注：景石3组

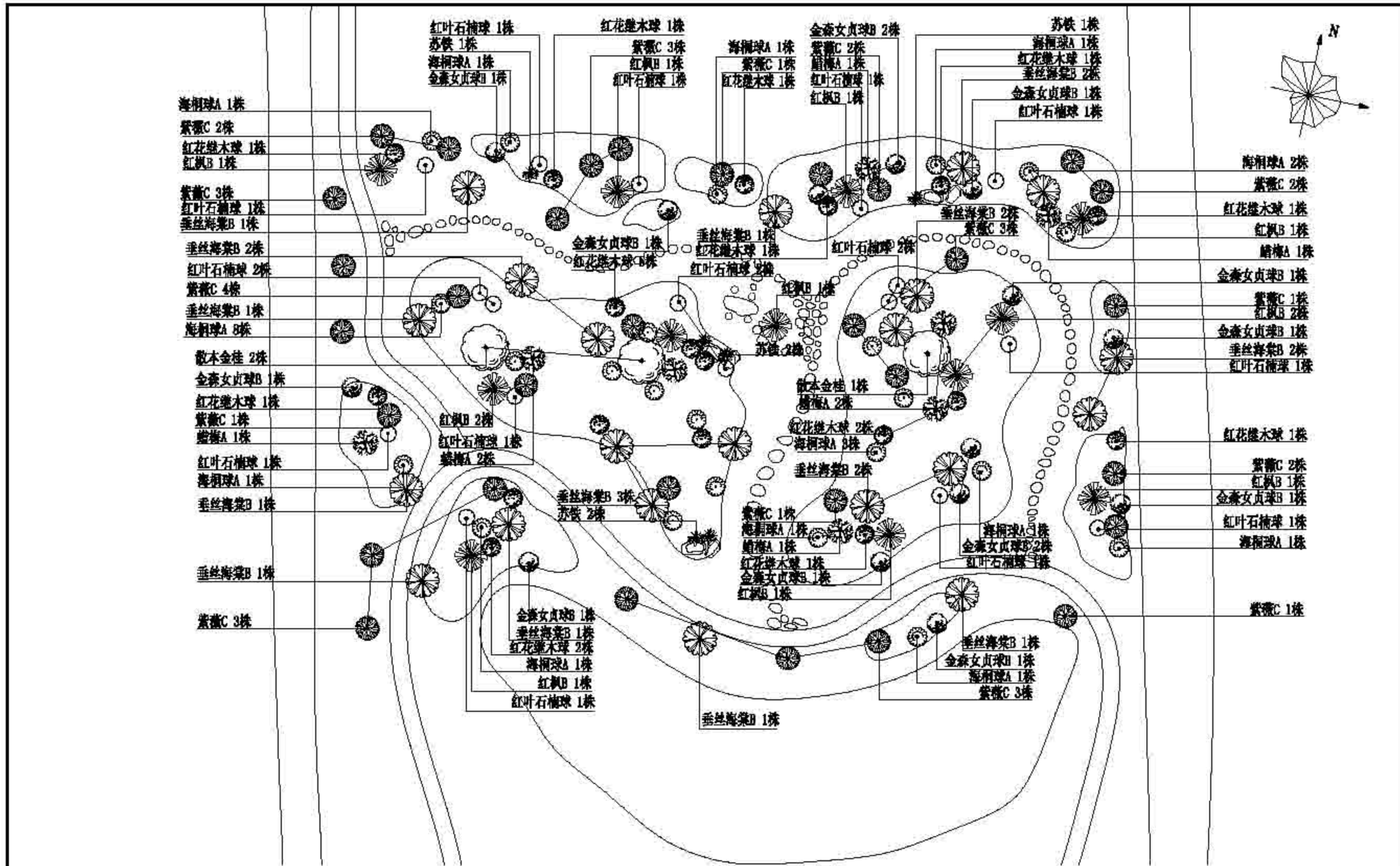
上海三聚林业有限公司 Sanju Forestry	设计	设计人	设计日期	作业设计	审核	日期	2023	项目	上海市崇明区林业站
				吴正玲	审核	日期	1:250	工程	2022年崇明区公益林抚育项目
				日期	日期	01-04-01		内容	横沙乡惠丰村重点抚育改造种植总平面图及苗木表



 上海本居林业设计咨询有限公司 Benju Forestry	项目名	设计人	审核人	专业	作业设计	专业	日期	日期	比例	日期	设计单位	项目名称	项目地址
				设计	顾正琦	设计	施勤	2022	1:250	2022	上海市崇明区林业站	2022年崇明区公益林抚育项目	横沙乡嘉丰村重点抚育改造种植上木图
				审核	施勤	审核	施勤	2022	01-04-02				

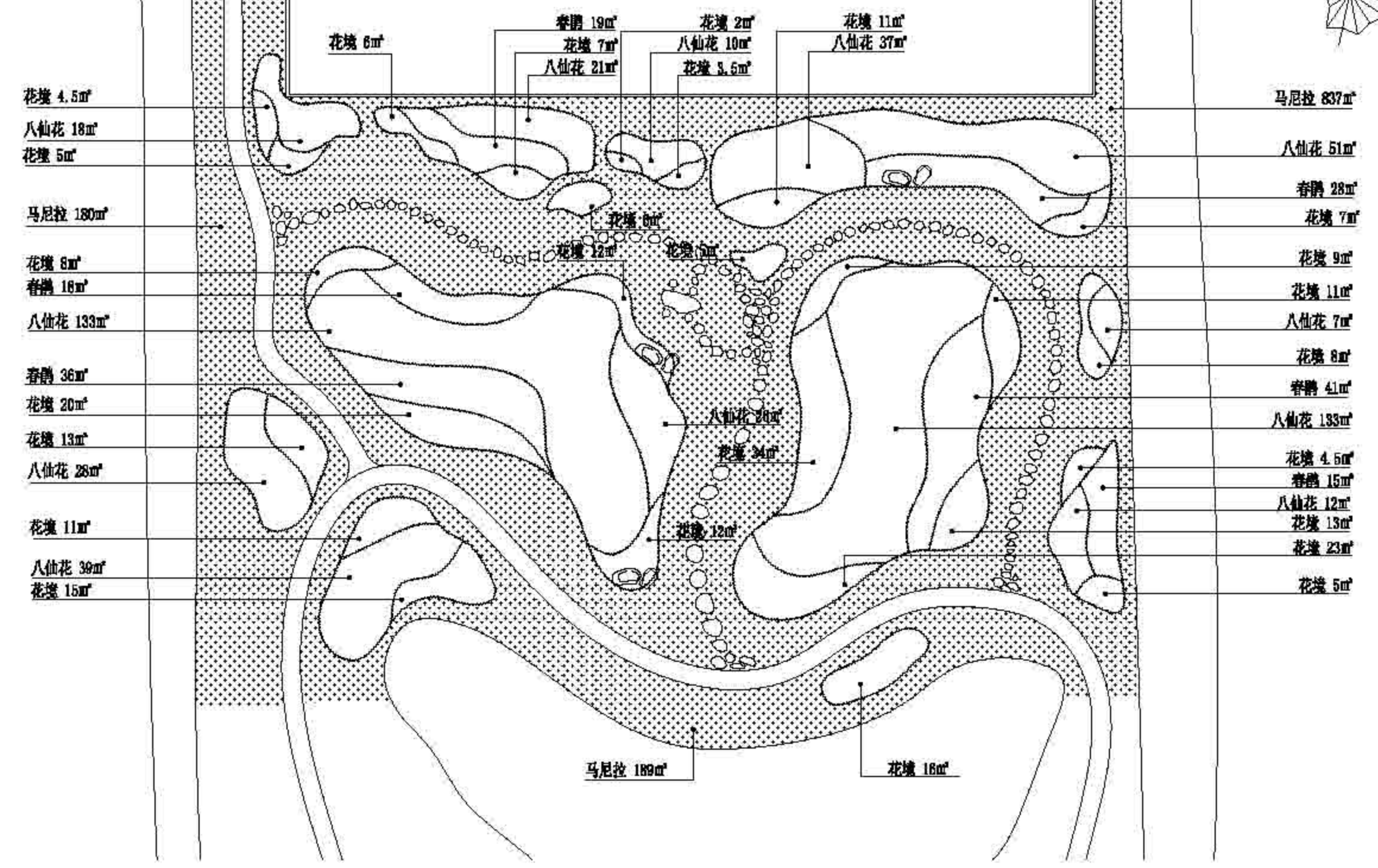
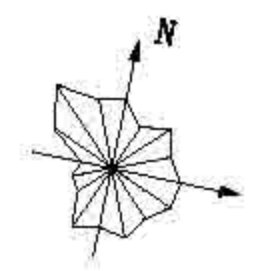

 上海园林绿化设计有限公司 Benju Forestry	项目名	设计人	审核人	专业	日期	比例	日期	设计人	审核人
				作业设计	2022	1:250		上海市崇明区林业站	
				文字 顾正琦 图式 施勤 审核 施勤	日期 2022 日期 01-04-03			2022年崇明区公益林抚育项目	
									横沙乡嘉丰村重点抚育改造种植下木图



上海市崇明区林业站  
Shanghai Forestry

项目名称	设计人姓名	设计单位	作业设计	专业	日期	日期	2022	设计单位	上海市崇明区林业站
			设计	设计	日期	日期	1:8000	项目名称	2022年崇明区公益林抚育项目
			设计	设计	日期	日期		图例	横沙乡-东浜村抚育地现状调查分区总图



2022年崇明区公益林抚育项目 横沙现状调查表 东浜村

小班号	小班面积 (亩)	树种组成			现场考察结果及意见(具体 施工见图纸及作业设计表)	
		名称	规格	实际数量		
00453	27.4	白栎	φ10-11	11	乌桕10株; 榿木1株; φ140株; 女贞等少量零星在伐; 仅香樟、广玉兰、无患子、乌桕; 兼少量地外香樟; 空地种植2株/φ10栎和2株花灌木 10株。	
			法面	2		
		栎类	φ18-20	39		
		女贞	φ8-10	43		
		香樟	φ10-12	10		
		广玉兰	φ10-12	65		
		广玉兰	φ22-25	30		
		广玉兰	φ10-13	11		
		池杉	φ12-15	258		
			φ10-13	587		
		乌桕	φ10-12	116株		
		无患子	φ10-12	64株		
		香樟	φ10-12	62		
		香樟	φ22-25	3		
香樟	φ6-8	188株				
水杉	φ12-15	48				
女贞	φ8-10	11	龙柏需更高; 仅乌桕; 无患子; 仅香樟、女贞、无患子 等少量在伐;			
	法面	27				
栎类	φ8-10	84				
香樟	φ10-12	9				
无患子	φ10-12	22				
香樟	φ10-12	8				
广玉兰	φ22-25	6				
无患子		200株				
00374-2	15.8	广玉兰		φ22-25	12	无患子、女贞; 香樟少量;
				φ6-8	2	
		无患子		φ10-13	162	
				φ10	10	
				φ10-9	9	
		女贞		φ8-10	32	
			φ10	16		
		乌桕	φ22-25	8		
		栎类	φ8-10	10		
		香樟	φ10-12	51		
φ10	8					
无患子	φ10	300株				
无患子		132株				
00374-3	2.1	女贞	φ8-10	1	香樟少量;	
			水杉	φ12-15		69
		广玉兰	φ22-25	1		
		栎类	φ13-15	84株		
		栎类	φ22-25	10		
		无患子	φ8-10	57株		
		乌桕	φ10-10	90		
00374-4	10.0	栎类	φ10-13	55	香樟少量;	
			φ10	6		
		无患子	φ6-8	78		
			法面	2		
广玉兰	φ22-25	6				



上海市崇明区林业站  
Shanghai Forestry

项目名称	作业设计	年度	施期	日期	2022	编制	上海市崇明区林业站
设计	施期	设计	施期	日期	1:2000	工程	2022年崇明区公益林抚育项目
审核	施期	审核	日期	02-01-02		图例	横沙乡-东浜村抚育地块现状调查分区图一



2022年崇明区公益林抚育项目 横沙镇扶育台账 东浜村

小班号	小班面积(亩)	小班组成			现场考察结果及意见(具体内容见表格及作业设计表)			
		名称	规格	实际数量				
00341-1	11.2	杉木	Φ12-15	20	杉木林分			
			其他	0				
		总数量	Φ10-15	215				
			其他	8				
		00341-2	21.1	杉木		Φ8-10	23	其他阔叶林
						其他	0	
				总数量		Φ22-25	0	
						其他	0	
				其他		Φ12-15	0	
						其他	17	
其他	Φ6-8			5				
	其他			1				
其他	Φ27-40			1				
	其他			0				
其他	其他	1550	4个亭					
	其他	其他	1个亭					
00341-7	2.8	其他	Φ12-15	0				
			其他	0				
			其他	1250				
			其他	0				
00341-4	22.6	其他	Φ10-12	40	其他林分 其他阔叶林 补植20株			
			其他	0				
			其他	0				
			其他	0				
			其他	0				
			其他	0				
00341-2	2.8	其他	其他	300株	其他阔叶林 其他阔叶林			
			其他	0				
00341-7	11.7	其他	其他	10	其他阔叶林 其他阔叶林 其他阔叶林 其他阔叶林			
			其他	21				
			其他	208株				
00341-7	11.3	其他	其他	0				
			其他	1-4				
			其他	1-4				
00341-1	21.2	其他	其他	8	其他阔叶林			
			其他	4				
			其他	151				
00341-2	21.2	其他	其他	103	其他阔叶林			
			其他	0				
			其他	215				
			其他	30				
			其他	19				
			其他	19				
00341-2	15.5	其他	其他	215	其他阔叶林 其他阔叶林 补植50株			
			其他	30				
			其他	19				
			其他	19				
			其他	0				
			其他	30				
00341-2	21.2	其他	其他	103	其他阔叶林 其他阔叶林 其他阔叶林 其他阔叶林 其他阔叶林 其他阔叶林			
			其他	0				
			其他	215				
			其他	30				
			其他	19				
			其他	19				

 上海市崇明区林业站 崇明 Forestry	项目	设计人	设计单位	作业设计	审核	日期	2022	设计	上海市崇明区林业站
				设计	审核	日期	1:2000	设计	2022年崇明区公益林抚育项目
				审核	日期	02-01-03		审核	横沙乡-东浜村抚育地块现状调查分区图二



2022年崇明区公益林抚育项目--横沙现状调查表--东浜村

小班号	小班面积(亩)	树种组成			现场考察结果及意见(具体施工见图纸及作业设计表)
		名称	规格	实际数量	
00327	14.9	香樟	Φ10-12	181	伐香樟; 女贞全伐; 补植10株;
			Φ12-15	469	
			Φ18-20	276	
			枯死	12	
		女贞	<Φ6	100	
00295	18.0	夹竹桃		358株	伐竹类; 补植1株;
		银杏	Φ6-8	49	
		香泡	Φ12-15	177	
			枯死	7	
		洪杉	Φ12-15	307	
		乌桕	Φ22-25	11	
		苦槠	Φ22-25	6	
香樟	Φ15-18	97			
00291-1	1.3	夹竹桃	D<6	31株	伐竹类; 补植1株;
			枯死	6株	
			女贞	Φ6-8	
00291-2	8.1	杂树	Φ10-12	85	伐杂树
			Φ12-15	107	
			枯死	15	
00291-3	2.3	香泡	Φ10-12	8	女贞、夹竹桃全伐; 按面积补植133株;
		红杉	Φ11-12	9株	
		杂树	Φ22-25	3	
00291-4	18.1	香樟	Φ10-12	398	伐香樟; 女贞全伐; 伐后补植4株;
			Φ12-15	398	
		女贞	<Φ6	647	
			枯死	160	
		苦槠	Φ22-25	3	
夹竹桃		159株			



上海市崇明区林业站  
Chongming Forestry

项目名称	设计人	审核人	编制日期	作业设计	审批	日期	2022	编制	上海市崇明区林业站
				编制	审核	日期	1:2000	审核	2022年崇明区公益林抚育项目
				编制	审核	日期		审核	横沙乡-东浜村抚育地块现状调查分区图三



2022年崇明区公益林抚育项目--横沙现状调查表--东浜村

小班号	小班面积(亩)	树种组成			现场考察结果及意见(具体施工见图纸及作业设计表)
		名称	规格	实际数量	
00007	43.2	杨4	φ10-12	690	伐杨时, 伐后死树伐一净一; 浮树倒伏15株, 补植306株(补植补30株);
			朽死	80	
		水杉	φ8-10	817	
		高杆红丹子栎	φ8-10	127	
			朽死	3	
		樟4	φ8-10	123	
紫薇	D5-6	25株			
00013	40.5	杨4	φ10-12	33	伐杨时, 伐后死树不伐298株
			φ8-10	497	
			朽死	80	
		水杉	φ8-10	22	
		高杆红丹子栎	φ8-10	91	
			朽死	6	
		樟4	φ8-10	305	
紫薇	D6-8	31株			



上海市林业研究所  
Shanghai Forestry

项目名称	设计人姓名	设计专业	作业设计	专业	日期	2022	设计单位	上海市崇明区林业站
		设计	顾志玲	设计	日期	1:2000	项目名称	2022年崇明区公益林抚育项目
		审核	施勤	审核	日期	02-01-05	图例	横沙乡-东浜村抚育地块现状调查分区图四





上海市崇明区林业站  
Shanghai Forestry

项目名称	设计人	审核人	设计阶段	作业设计	专业	日期	2022	设计单位	上海市崇明区林业站
			设计	施志玲	设计	日期	1:8000	项目名称	2022年崇明区公益林抚育项目
			审核	施志玲	审核	日期		图例	横沙乡-东浜村抚育地块作业设计分区总图

2022年崇明区公益林抚育项目 横沙乡作业设计一览表 东浜村



小班号	抚育作业设计											
	类别	回补(乔木)			副灌			补植		修枝		备注
		树种	规格	数量(株)	树种	规格	树种	树种	数量(株)	树种	数量(株)	
00374-1	回补, 乔木	女贞	4x12	35	2#	12	2#	4#	5	香樟, 2#	910	在原有林分基础上, 增加1#香樟
		香樟	4x12	15			1#	2#	10株			
		广玉兰	4x12	1								
		黄栌	4x12	3								
00374-1	回补, 乔木	女贞	4x12	30	2#	41	2#	4#	5	香樟, 2#	540	在原有林分基础上, 增加1#香樟
		广玉兰	4x12	13								
		黄栌	4x12	15								
00374-2	回补, 乔木	香樟	4x12	20		1#	4#	5	2#	400	在原有林分基础上, 增加1#香樟	
		女贞	4x12	5								
00374-3	修枝								女贞, 2#	71	在原有林分基础上, 增加1#香樟	
00374-4	回补, 乔木	黄栌	4x12	15		3#	4#	5	2#	185	在原有林分基础上, 增加1#香樟	



上海市崇明区林业总站  
Senja Forestry

项目名称	作业人员	设计单位	作业设计	审批	日期	2022	设计	上海市崇明区林业总站
			设计	设计	日期	1:2000	设计	2022年崇明区公益林抚育项目
			审批	审批	日期	02-02-02	审批	横沙乡-东浜村抚育地块作业设计分区图一

2022年崇明区公益林抚育项目 横沙乡作业设计 龙衣 东浜村



小班号	类型	抚育作业设计										备注
		间伐(乔木)			调查		补植		修枝			
		树种	规格	数量(株)	树种	数量	规格	规格	数量(株)	树种	数量(株)	
00304	阔叶林	杉木	10cm	10			杉木	4cm	54	杉木、红杉	246	无竹、白杜
00301	阔叶林	女贞	10cm	1	无竹	2				女贞、女贞	25	无竹、白杜
00304	阔叶林									女贞、女贞	10	无竹、白杜
00301	阔叶林	香樟	10cm	10			无竹	4cm	54	杉木、女贞	246	无竹、白杜
		女贞	10cm	10								
00301	阔叶林				无竹	205	无竹	4cm	54		0	无竹、白杜
00304	阔叶林	女贞	10cm	10	无竹	205	无竹	4cm	54	杉木	10	无竹、白杜
00301	阔叶林									杉木	1	无竹、白杜
00301	阔叶林	杉木	10cm	10						杉木、女贞	10	
00290	阔叶林	女贞	10cm	12						女贞	167	
		杉木	10cm	12								
00512	阔叶林	香樟	10cm	15			无竹	4cm	54	杉木、女贞	246	无竹、白杜
		女贞	10cm	15								
00547	阔叶林	香樟	10cm	12	无竹	105	无竹	4cm	54	杉木、女贞	246	无竹、白杜
		女贞	10cm	12								
		杉木	10cm	12								



上海市崇明区林业站  
Shanghai Forestry

项目名称	设计人姓名	设计单位	作业设计	年度	施期	日期	2022	设计	上海市崇明区林业站
			设计	设计	施期	日期	1:2000	工程	2022年崇明区公益林抚育项目
			审核	审核	日期	02-02-03		审核	横沙乡-东浜村抚育地块作业设计分区图二



2022年崇明区公益林抚育项目 横沙乡作业设计一亩表 东浜村

小班号	小班	抚育作业设计										备注
		自伐(乔木)			刈草		小植			移植		
		树种	规格	数量(株)	树种	数量	树种	规格	数量(株)	树种	数量(株)	
00227	00227-1	香樟	φ10-12	194			杉树	φ4-5	11	落叶松	504	完全木龄林 500株 自行自植
			φ12-15	173								
			φ16-18	12								
		女贞	φ4-6	120								
00228	00228-1	香樟	φ6-8	1	洋槐	5	无患子	φ4-5	1	紫杉、香樟	55	完全木龄林 自行自植
		女贞	φ8-10	11	兴南木	27	无患子	φ4-5	135	杉树	28	自行自植
00229	00229-1		φ10-12	47						紫杉、杉树	148	完全木龄林 木
			φ12-15	37								
			φ16-18	19								
00229-2	女贞	φ6-8	150	无患子	5	杉树	φ4-5	133	紫杉	2	自行自植	
00230	00230-1	香樟	φ10-12	184			无患子	φ4-5	11	香樟、杉树	35	完全木龄林 150株 自行自植
			φ12-15	53								
		女贞	φ4-6	1377								
			空地	170								



上海市崇明区林业总站  
Senja Forestry

项目名称	设计人姓名	设计单位	作业设计	审定	施测	日期	2022	设计单位	上海市崇明区林业站
			设计	施测	施测	日期	1:2000	工程名称	2022年崇明区公益林抚育项目
			审核	审核	日期	02-02-04		图例	横沙乡-东浜村抚育地块作业设计分区图三

2022年崇明区公益林抚育项目 横沙乡作业设计一览表 汇总表



小班号	抚育作业设计										备注	
	类型	间伐(乔木)			割草		补植			修枝		
		树种	规格	数量(株)	树种	数量	树种	规格	数量(株)	树种		数量(株)
00007	0112 杉木	松林	Φ10-12	275			栎类	Φ4-5	162	幼林、幼林	337	在幼林割草时 木竹一并割
		杉林	Φ8-10	15			栎类	Φ4-5	153			
00008	0114 杉木	松林	Φ10-12	243			栎类	Φ4-5	146	幼林、幼林	389	在幼林割草时 木竹一并割
		杉林	Φ8-10	25			栎类	Φ4-5	119			



上海市崇明区林业站  
Senja Forestry

项目名称	设计人姓名	设计单位	作业设计	审定	施测	日期	2022	设计单位	上海市崇明区林业站
			设计	施测	设计	施测	1:2000	项目名称	2022年崇明区公益林抚育项目
			审核	施测	审核	02-02-05		图例	横沙乡-东浜村抚育地块作业设计分区图四

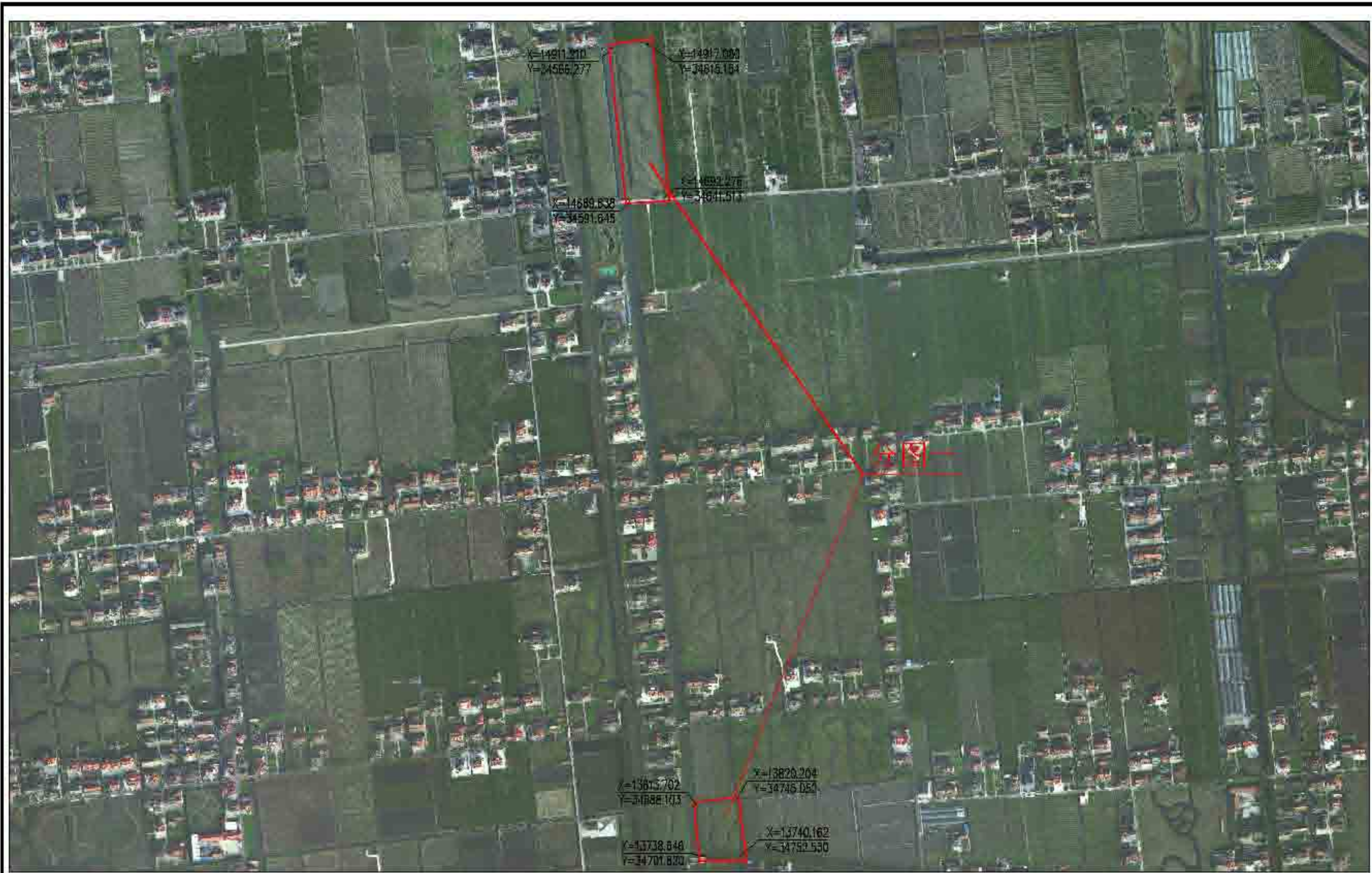

 上海市林业总站 Shanghai Forestry	项目号	项目负责人	编制人	作业设计	审核	施测	日期	2022	编制单位	上海市崇明区林业站
				设计	施测	审核	日期	1:5000	项目名称	2022年崇明区公益林抚育项目
				审核	施测	日期	03-01-01		图例	横沙乡-民星村抚育地块现状调查分区总图



2022年崇明区公益林抚育项目--横沙现状调查表--民星村

小班号	小班面积 (亩)	树种组成			现场考察结果及意见(具体 施工见图纸及作业设计表)
		名称	规格	实际数量	
00987	15.2	栎类	Φ12-15	118	开花死亡二株, 补植200株; 样树长势好, 个别; 其余伐枯死, 补植以樟树为主。
		高杆红叶石楠	Φ8-10	30	
		池杉	Φ8-10	131	
		柳类	Φ8-10	30	
		紫薇	Φ8-10	20株	
		樟类	Φ8-10	170株	
00982	16.1	高杆红叶石楠	Φ8-10	135	开花死亡二株, 伐枯死树按Φ8-10株 补植; 高杆红叶石楠长势良好, 补植50 株。
			枯死	7	
		银杏	Φ8-10	31	
			枯死	1	
		桂花	枯死	32株	
		紫薇	Φ8-10	53株	
枯死	13株				

 上海市林业总站 Shanghai Forestry	项目号	设计人姓名	设计单位	作业设计	审定	施测	日期	2022	设计单位	上海市崇明区林业站
				设计	施测	日期		1:5000	工程名称	2022年崇明区公益林抚育项目
				审核	施测	日期	03-01-02		图例	横沙乡-民星村抚育地块现状调查分区图一

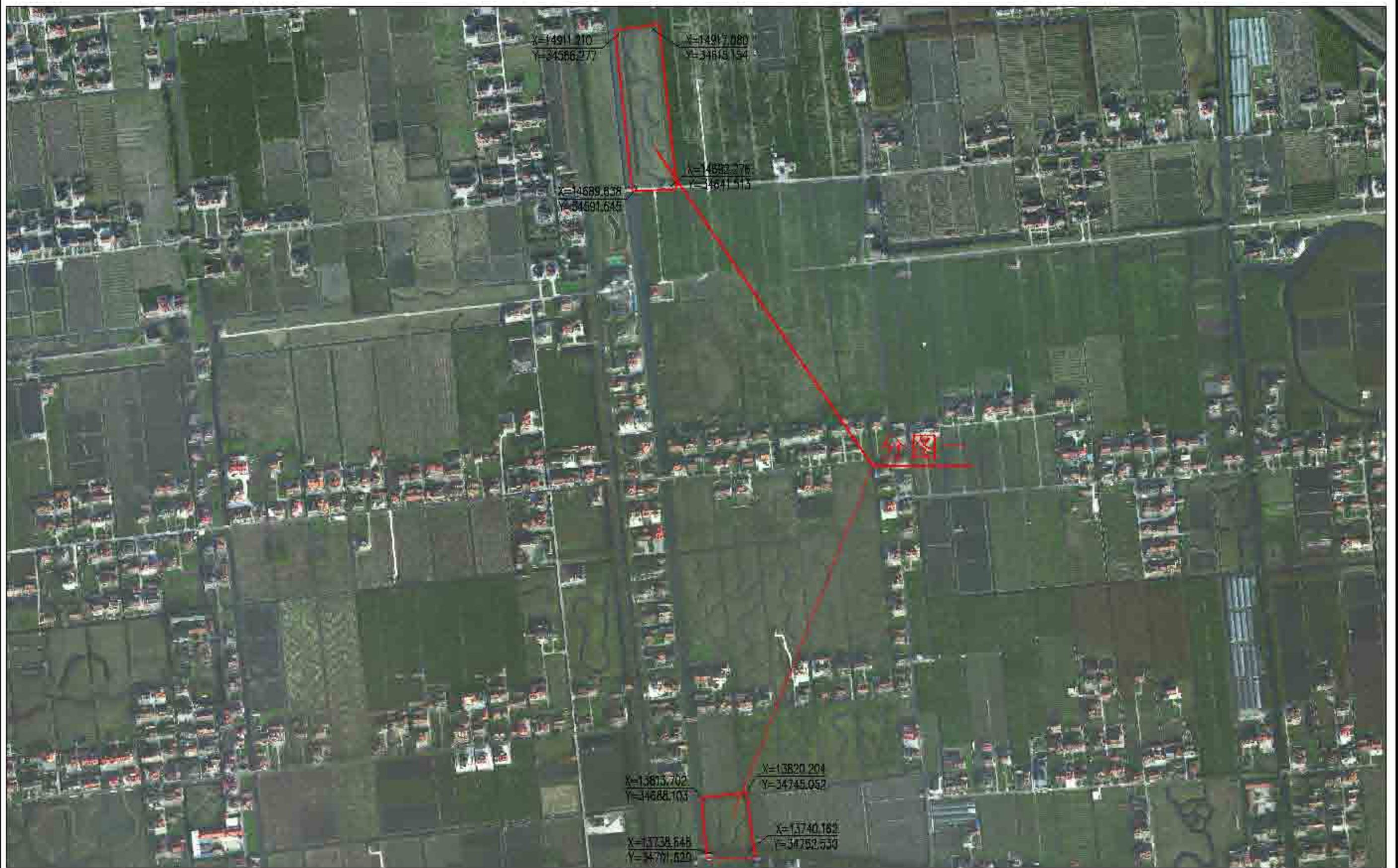

 上海南汇区林业站 Nanju Forestry	图例	设计人	审核人	日期	2022	比例尺	1:5000	项目	上海市崇明区林业站
				设计	顾正琦	校对		工程名称	2022年崇明区公益林抚育项目
				审核	施勤	日期	03-02-01	图例名称	横沙乡-民星村抚育地块作业设计分区总图





2022年崇明区公益林抚育项目 横沙乡作业设计一览表 民星村

小班号	抚育作业设计										备注	
	类型	间伐(乔木)			割灌		补植			移栽		
		规格	规格	数量(株)	树种	数量	规格	规格	数量(株)	树种		数量(株)
03227	幼林、幼木				松类	100	20cm	200	香樟、榿木、杉木、石楠等	177	花类木移栽(100株); 其他木类幼木	
03228	幼林、幼木、幼竹	幼竹(10cm)	幼竹(10cm)	幼竹(10cm)	幼竹(10cm)	幼竹(10cm)	幼竹(10cm)	幼竹(10cm)	幼竹(10cm)	幼竹(10cm)	幼竹(10cm)	



项目委托	项目负责人	设计单位	设计日期	设计内容	设计比例	设计日期	设计地点
上海市崇明区林业站		上海崇明林业站	2022	作业设计	1:5000	2022	上海市崇明区林业站
工程名称	工程地点	工程日期	工程比例	工程内容	工程日期	工程地点	工程名称
2022年崇明区公益林抚育项目	横沙乡-民星村	03-02-02		横沙乡-民星村抚育地块作业设计分区图一			横沙乡-民星村抚育地块作业设计分区图一



 上海崇明区林业站 Nanju Forestry	图例	负责人	设计	审核	日期	2022	项目	上海市崇明区林业站
			顾正琦	林	1:2000		2022年崇明区公益林抚育项目	
			施勤	04-01-01		横沙乡-民东村抚育地块现状调查分区总图		



2022年崇明区公益林抚育项目--横沙现状调查表--民东村

小班号	树种组成			现场考察结果及意见(具体施工见图纸及作业设计表)
	名称	规格	实际数量	
C0685	法杉	Φ8-10	66	①杉类死亡量大:部分补死死亡,补植125株,以樟类为主,沿路补植20株花灌木; ②补植20株,以杉类为主; ③部分死亡,补植10株,以杉类为主,中心小苗补植10株杉类; ④补植80株,以杉类为主,两侧沿路补植18株花灌木; ⑤补植100株杉类,现状花灌木处于濒死状态,东侧内沿路补植88株花灌木;
		Φ15-18	127	
		枯死	6	
	樟类	Φ8-10	573	
		枯死	61	
	鸡爪槭	D8-10	20株	
		枯死	22株	
	高杆红耳石楠	Φ8-10	5	
		枯死	2	
	女贞	Φ8-10	12	
		枯死	3	
	广玉兰	Φ8-10	2	
	栎类	Φ8-10	389	
	红川李	D8-10	7株	
		枯死	5株	
	石榴	D8-10	38株	
枯死		3株		
桂花	D8-10	7株		
	枯死	21株		
广玉兰	D8-10	19株		
垂丝海棠	D8-10	72株		
C0512	樟类	Φ8-10	240	①补植85株; ②补植10株杉类; ③长势低,补植107株杉类;
		枯死	39	
	女贞	Φ8-10	9	
	垂柳	Φ8-10	1	
	高杆红耳石楠	Φ8-10	2	
	鸡爪槭	D8-10	7株	
		枯死	3株	
	栎类	Φ8-10	53	
	栎类	枯死	76	
	红川李	D8-10	10株	
	石榴	D8-10	15株	
		枯死	1株	
	枇杷	D8-10	3株	
		枯死	7株	
	垂丝海棠	D8-10	24株	
		枯死	14株	
桂花	D8-10	9株		
	枯死	3株		
梨花	D8-10	21株		
	枯死	6株		



上海市崇明区林业站  
Chongming Forestry

项目来源	项目负责人	编制单位	作业设计	审核	日期	2022	比例尺	1:1500	编制单位	上海市崇明区林业站
			顾正琦	林林					项目名称	2022年崇明区公益林抚育项目
			施勤	张明					项目编号	横沙乡-民东村抚育地块现状调查分区图一



 上海市林业总站 Shanghai Forestry	项目名	负责人	编制人	作业设计	审核	日期	2022	编制单位	上海市崇明区林业站
				编制	审核	日期	1:2000	项目名称	2022年崇明区公益林抚育项目
				审核	日期	04-02-01		编制人	横沙乡-民东村抚育地块作业设计分区总图

2022年崇明区公益林抚育项目 横沙乡作业设计 一览表 民东村



小班号	抚育作业设计										备注	
	类别	间伐(木)		保留			补植		根伐			
		树种	规格	蓄积(株)	树种	数量	树种	规格	数量(株)	树种		数量(株)
00211	间伐、保留、补植	池杉	胸径	杉	杉木	25	杉木	4-10	120	杉木	25	新造公益林(2021年)抚育作业设计
				杉木	25	杉木	4-10	120				
				杉木	25							
00212	间伐、保留、补植	杉木	胸径	杉	杉木	25	杉木	4-10	120	杉木	新造公益林(2021年)抚育作业设计	
				杉木	25	杉木	4-10	120				
				杉木	25							
				杉木	25							
				杉木	25							



上海市崇明区林业站  
Senja Forestry

项目名称	设计人姓名	设计单位	作业设计	审定	施测	日期	2022	编制人	上海市崇明区林业站
			设计	施测	施测	日期	1:1500	审核人	2022年崇明区公益林抚育项目
			审核	施测	日期	04-02-02		编制	横沙乡-民东村抚育地块作业设计分区图一