

图例	说明
1	楼梯
2	电梯
3	卫生间
4	办公室
5	教室
6	实验室
7	报告厅
8	图书馆
9	食堂
10	宿舍
11	体育馆
12	操场
13	停车场
14	门卫室
15	值班室
16	配电室
17	锅炉房
18	垃圾房
19	自行车库
20	非机动车库
21	机动车库
22	人防工程
23	地下车库
24	地下人防
25	地下水池
26	地下设备房
27	地下配电房
28	地下锅炉房
29	地下垃圾房
30	地下自行车库
31	地下非机动车库
32	地下机动车库
33	地下人防工程
34	地下水池
35	地下设备房
36	地下配电房
37	地下锅炉房
38	地下垃圾房
39	地下自行车库
40	地下非机动车库
41	地下机动车库
42	地下人防工程
43	地下水池
44	地下设备房
45	地下配电房
46	地下锅炉房
47	地下垃圾房
48	地下自行车库
49	地下非机动车库
50	地下机动车库

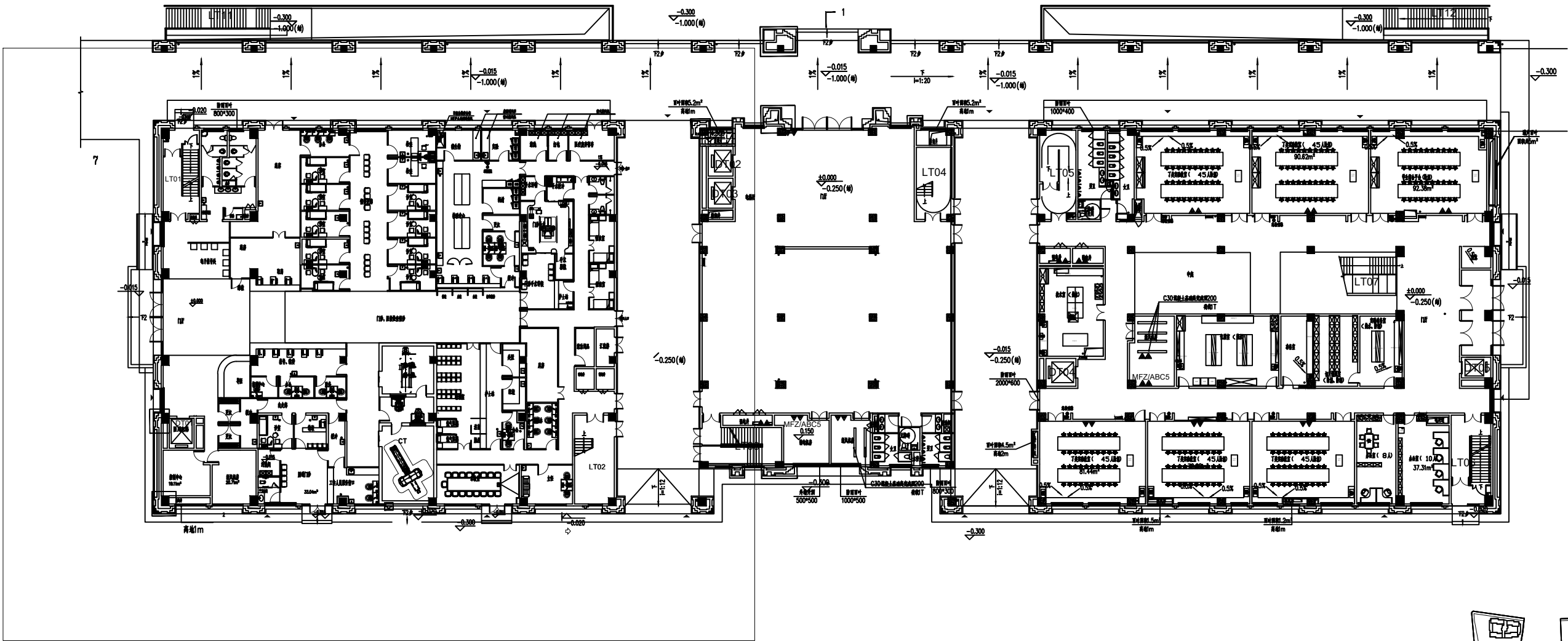

一层平面图 1:150
建筑面积: 4651.81平方米

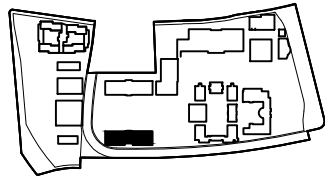

建筑总图

备注 NOTE	
建设单位 CLIENT	上海健康医学院
设计单位 DESIGN	ECUC 上海华东建筑设计(集团)有限公司 设计证书编号: A13100163 注册地址: 中国 上海 浦东新区世纪大道1555号 ADDRESS: NO.1555 BUILDING NO. 1555 YUANGANG RD SHANGHAI, P.R.C TEL: 821-60100000 821-60100000 FAX: 821-60100000
合作设计单位 CO-OPERATED WITH	
单位出图专用章	
个人执业专用章	
工程名称 PROJECT	上海交通大学医学院浦东校区工程(标段二)
工程编号 JOB NO.	XM20P0008SH-9
项目名称 SUB-PROJECT	实验教学楼
图纸名称 DRAWING TITLE	一层平面图
项目负责人 PROJECT MANAGER	王健
主创建筑师 PROJECT DESIGNER	王健
审定 AUTHORIZED FOR ISSUE BY	王健
审核 AUDITED BY	王健
专业负责人 DISCIPLINE RESPONSIBLE BY	王健
校对 CHECKED BY	王健
设计 DESIGNED BY	王健
制图 DRAWN BY	王健
设计阶段 STATUS	施工图
修改版次 EDITION NO.	
专业 DISCIPLINE	建筑
图号 DRAWING NO.	建筑 1001
比例 SCALE	1:150
日期 SCALE DATE	2021 年 3 月
本图须加盖本所出图章, 否则一律无效。	