

春申丽园东区垃圾箱房改造项目

施工图
(2024.06)

<div><div></div><div>1.2厚拉丝不锈钢门</div><div></div></div>						<div><div></div><div>1.2厚拉丝不锈钢门</div><div></div></div>								
门窗编号	M-01	门窗类型	不锈钢门	合计数量	1扇	门窗编号	M-02	门窗类型	四分类不锈钢门	合计数量	4扇			
门扇尺寸	1900x2300mm	安装位置	大门	备注		门扇尺寸	2600x2300mm	安装位置	四分类	备注				
<div><div></div><div></div></div>						<div>门窗说明： 1、外窗抗风压、气密性、水密性等等级分别不低于国家标准《建筑外门窗气密、水密、抗风压性能分级及检测方法》GB/T7106-2008规定的4级、6级、 窝夹板门内衬40厚保温棉,传热系数为2.20W/(m²·K)。 2、外窗：金属隔热型材（隔热条高度24mm）(5中透光Low-E+12Ar+5（中透光）)， 传热系数 2.20W/m².K，玻璃遮阳系数1.00，气密性为6级，可见光透射比0.50。 3、门框型材采用75系列断桥铝合金型材，断热条高度26mm。铝型材表面室内粉末喷涂，室外侧氟碳喷涂。 铝合金窗型材截面主要受力部位基材公称壁厚不应小于1.8mm。铝合金门型材截面主要受力部位基材公称壁厚不应小于2.2mm 4、窗户采用外平开窗，单扇面积不应大于1.8m²，开启角度不宜大于30°，开启间距不宜大于300mm，开启距离应设置安全限位装置。 凡遇有单块面积大于等于0.5m2的窗玻璃、玻璃底边距最终装修面小于500的部分、公共建筑物的出入口、门 厅等部位均采用安全玻璃。 5、门窗工程应执行《建筑玻璃应用技术规程》（JGJ113-2015）、《民用建筑外窗应用技术规程》（DG/TJ08-2242-2017）等国家及地方有关规定。 6、制作门窗时需实地复测门窗洞口尺寸及门窗樘数、种类，门窗大样所标注的均为门洞尺寸，下料尺寸均根据不同外墙材料相应缩小。 7、门窗安装定位为门窗立框中心线距门窗洞口内边100mm，并需复核现场尺寸。 8、所有门窗均选用高档且符合规范的五金配件，五金件具体形式和数量由甲方与厂家协商决定，必须加强牢固窗扇，防脱落措施。 9、建筑物中下列部位的窗应使用安全玻璃： 1）面积大于1.5平方米的窗玻璃； 2）距离可踏面高度900mm以下的外窗玻璃； 3）人员流动性大的公共场所，易于受到人员和物体碰撞的外门窗，并设防撞提示标志； 4）玻璃面与垂直面夹角大于15°的玻璃。</div>								
												上海睿斯科环保科技有限公司		
												合营设计单位 CO-OPERATED WITH		
												审定人 /日期 AUTHORIZED FOR ISSUE BY /DATE		
设计总负责人 /日期 PROJECT DIRECTOR /DATE														
审核人 /日期 AUDITED BY /DATE														
专业负责人 /日期 DISCIPLINE RESPONSIBLE BY /DATE														
校对人 /日期 CHECKED BY /DATE														
设计人 /日期 DESIGNED BY /DATE														
建设单位 CLIENT														
上海市闵行区莘庄镇城市建设管理事务中心														
项目名称 PROJECT														
春申丽园东区垃圾箱房改造项目														
图名 DRAWING TITLE														
门窗表														
工程编号 JOB NO.		阶段 STATUS	施工图											
比例 SCALE		专业 DISCIPLINE	饰施											
日期 DATE		图号 DRAWING NO.	FB.TI.04											

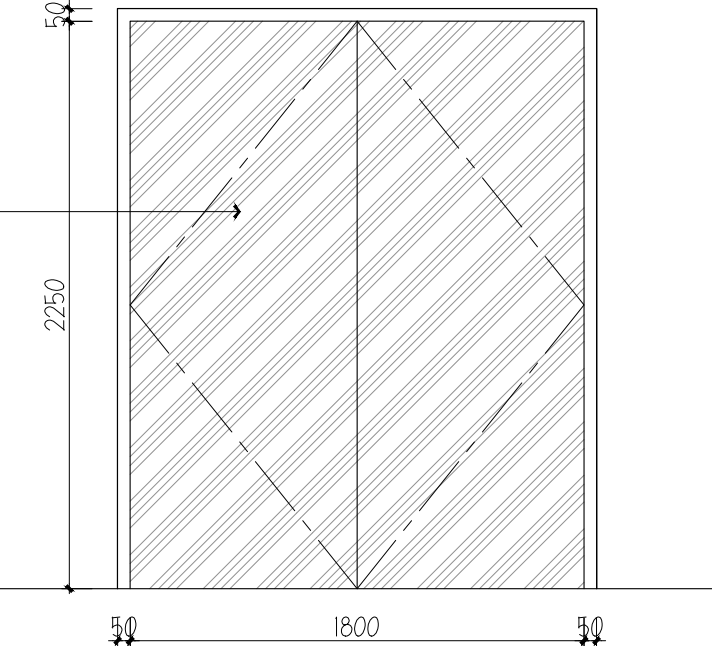
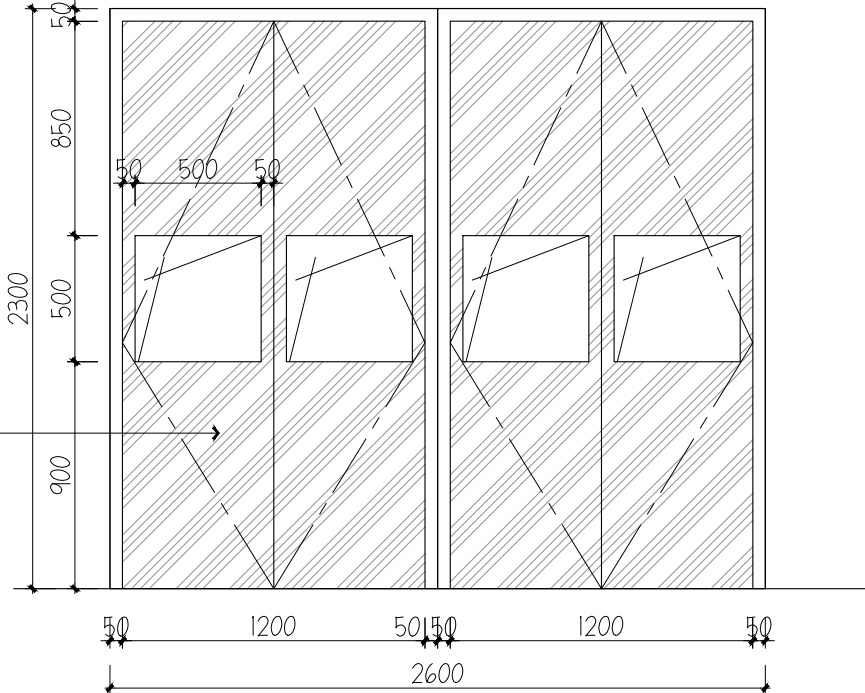
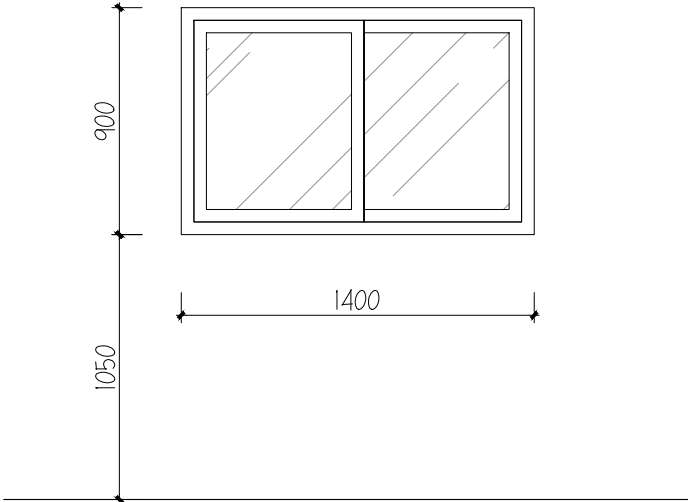
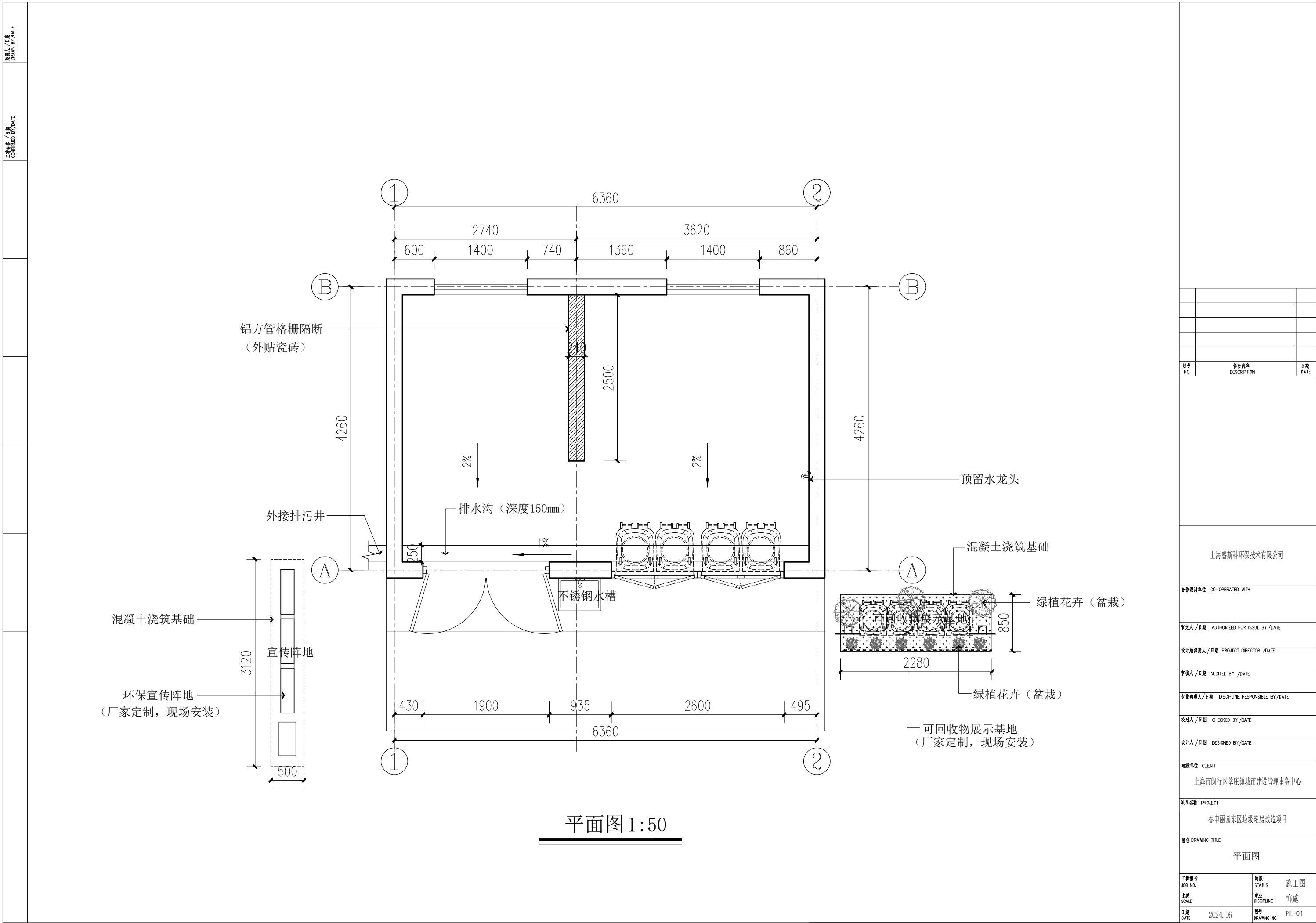

序号 NO.	修改内容 DESCRIPTION	日期 DATE
上海睿斯科环保科技有限公司		
合作设计单位 CO-OPERATED WITH		
审定人/日期 AUTHORIZED FOR ISSUE BY/DATE		
设计总负责人/日期 PROJECT DIRECTOR /DATE		
审核人/日期 AUDITED BY /DATE		
专业负责人/日期 DISCIPLINE RESPONSIBLE BY/DATE		
校对/日期 CHECKED BY /DATE		
设计人/日期 DESIGNED BY/DATE		
建设单位 CLIENT		
上海市闵行区莘庄镇城市建设管理事务中心		
项目名称 PROJECT		
春申丽园东区垃圾箱房改造项目		
图名 DRAWING TITLE		
平面图		
工程编号 JOB NO.	阶段 STATUS	施工图
比例 SCALE	专业 DISCIPLINE	饰施
日期 DATE	图号 DRAWING NO.	PL-01

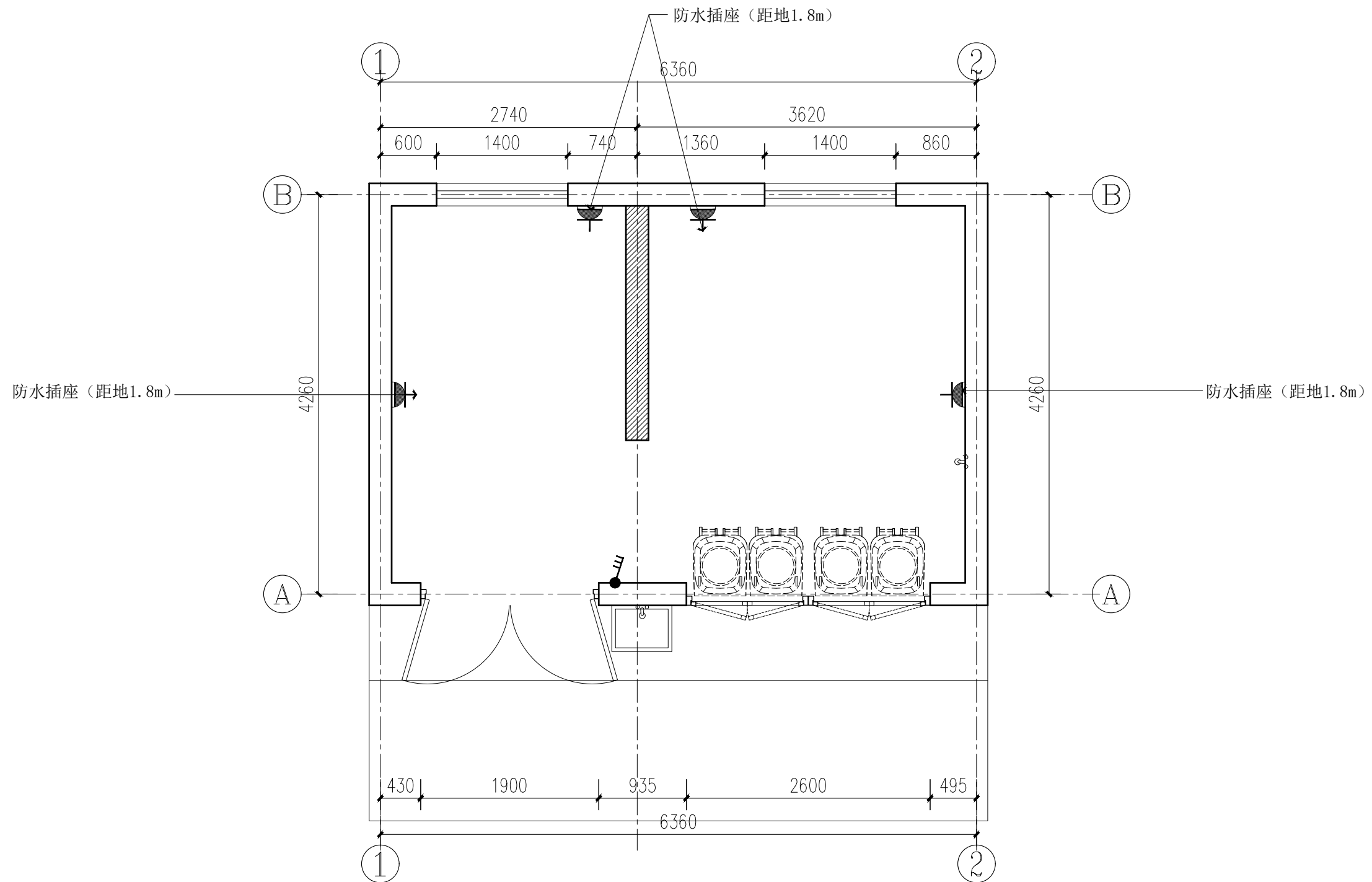

开关插座布置图 1:50

序号 NO.	修復内容 DESCRIPTION	日期 DATE

上海睿斯科环保技术有限公司

合作设计单位	CO-OPERATED WITH
--------	------------------

审定人/日期 AUTHORIZED FOR ISSUE BY/DATE

设计总负责人/日期	PROJECT DIRECTOR /DATE
-----------	------------------------

审核人/日期 AUDITED BY /DATE

专业负责人/日期	DISCIPLINE RESPONSIBLE BY/DATE
----------	--------------------------------

校对人/日期 CHECKED BY /DATE

设计人/日期 DESIGNED BY/DATE

建設單位	CLIENT
------	--------

上海市闵行区莘庄镇城市建设管理事务中心

项目名称	PROJECT
------	---------

春申丽园东区垃圾箱房改造项目

图名	DRAWING TITLE
----	---------------

开关插座布置图

工程编号 JOB NO.	阶段 STATUS	施工图
比例 SCALE	专业 DISCIPLINE	饰施
日期 DATE	图号 DRAWING NO.	PL-04

制图人/日期 DRAWN BY/DATE	审核人/日期 CONFIRMED BY/DATE								
-------------------------	-----------------------------	--	--	--	--	--	--	--	--

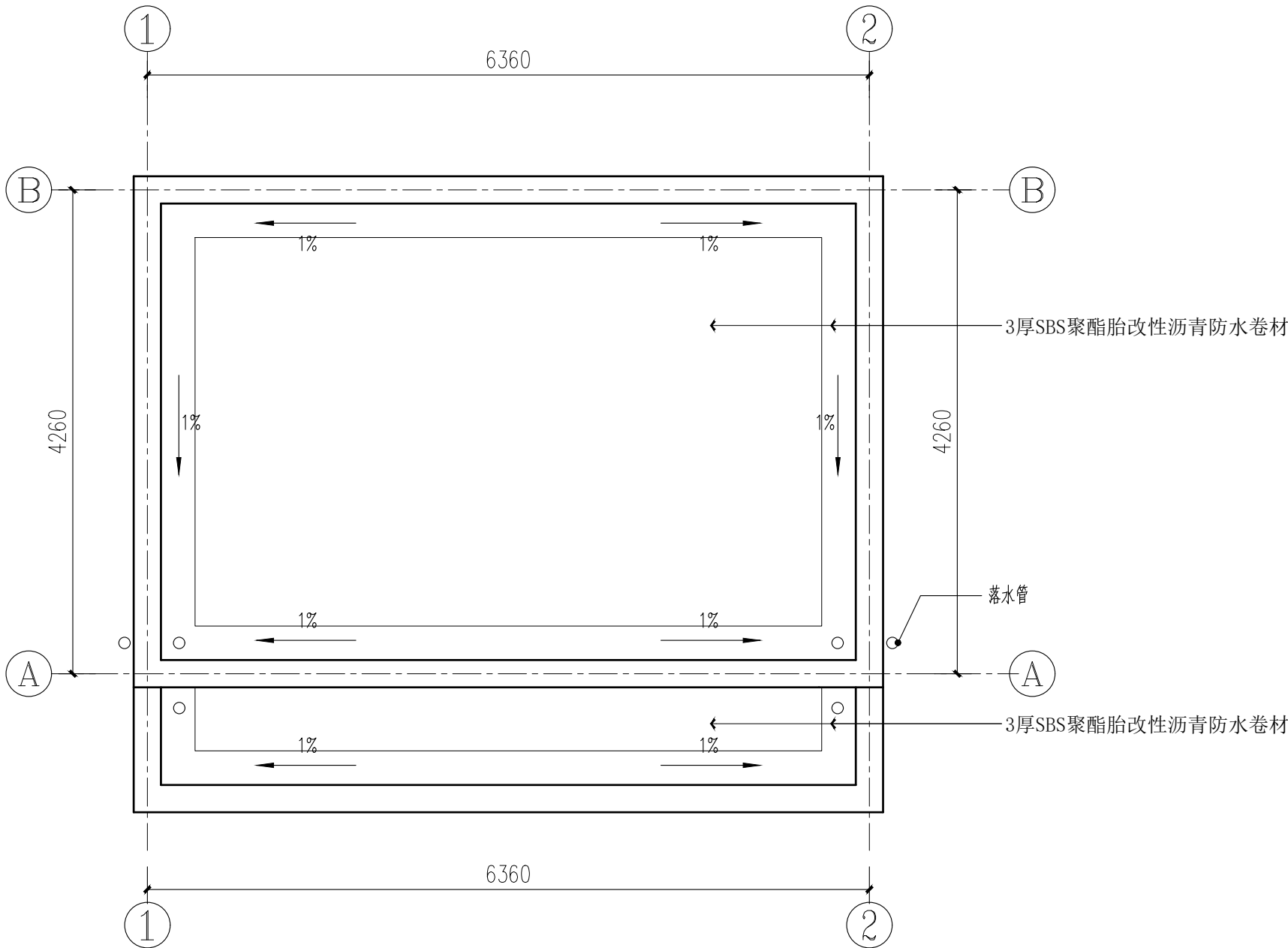

屋顶平面图 1:50

序号 NO.	修改内容 DESCRIPTION	日期 DATE
上海睿斯科环保科技有限公司		
合作设计单位 CO-OPERATED WITH		
审定人/日期 AUTHORIZED FOR ISSUE BY/DATE		
设计总负责人/日期 PROJECT DIRECTOR /DATE		
审核人/日期 AUDITED BY /DATE		
专业负责人/日期 DISCIPLINE RESPONSIBLE BY/DATE		
校对人/日期 CHECKED BY/DATE		
设计人/日期 DESIGNED BY/DATE		
建设单位 CLIENT 上海市闵行区莘庄镇城市管理事务中心		
项目名称 PROJECT 春申丽园东区垃圾箱房改造项目		
图名 DRAWING TITLE 屋顶平面图		
工程编号 JOB NO.	阶段 STATUS	施工图
比例 SCALE	专业 DISCIPLINE	饰施
日期 DATE	图号 DRAWING NO.	PL-05

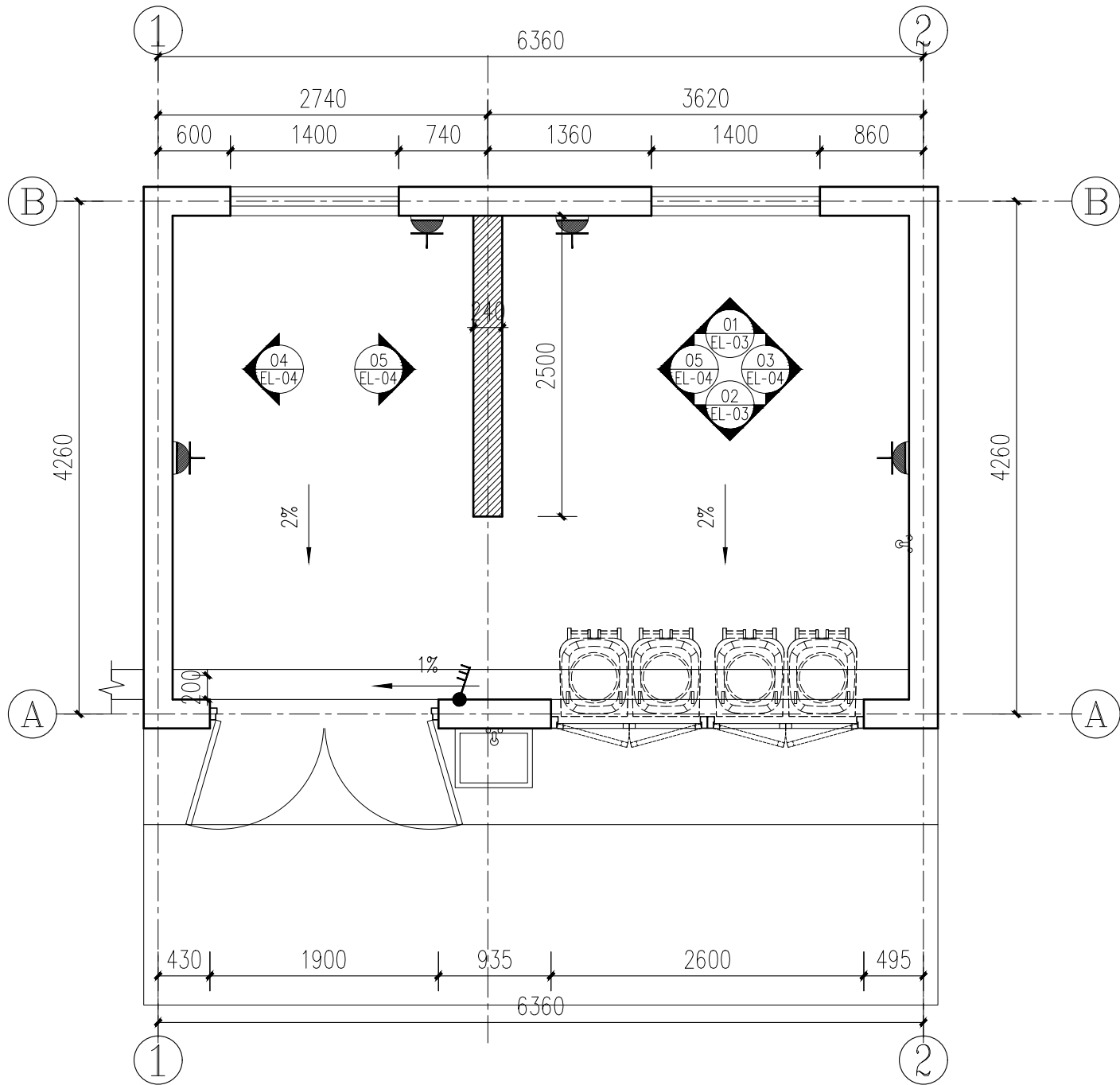

立面索引图 1:50

序号 NO.	修改内容 DESCRIPTION	日期 DATE
上海睿斯科环保科技有限公司		
合作设计单位 CO-OPERATED WITH		
审定人/日期 AUTHORIZED FOR ISSUE BY/DATE		
设计总负责人/日期 PROJECT DIRECTOR /DATE		
审核人/日期 AUDITED BY /DATE		
专业负责人/日期 DISCIPLINE RESPONSIBLE BY/DATE		
校对/日期 CHECKED BY /DATE		
设计人/日期 DESIGNED BY/DATE		
建设单位 CLIENT 上海市闵行区莘庄镇城市建设管理事务中心		
项目名称 PROJECT 春申丽园东区垃圾箱房改造项目		
图名 DRAWING TITLE 立面索引图		
工程编号 JOB NO.	阶段 STATUS	施工图
比例 SCALE	专业 DISCIPLINE	饰施
日期 DATE	图号 DRAWING NO.	PL-06

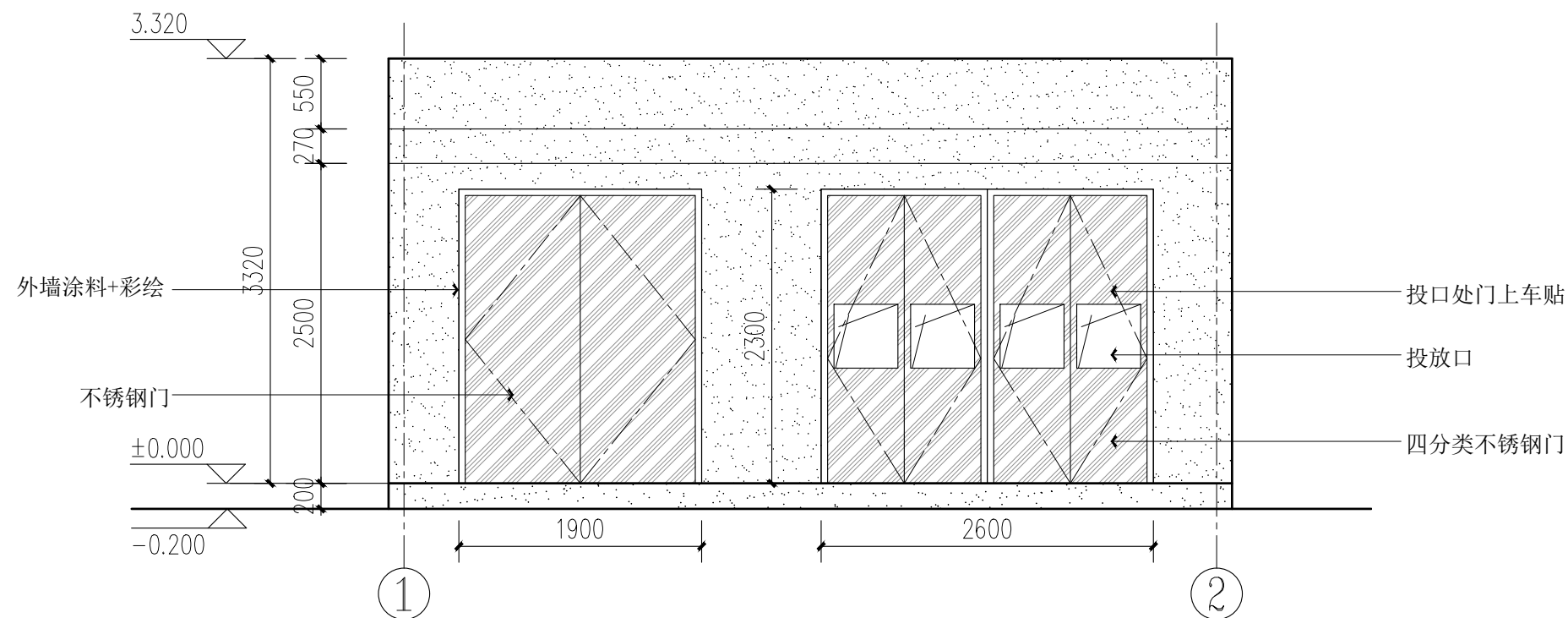

①~②立面图 1:50

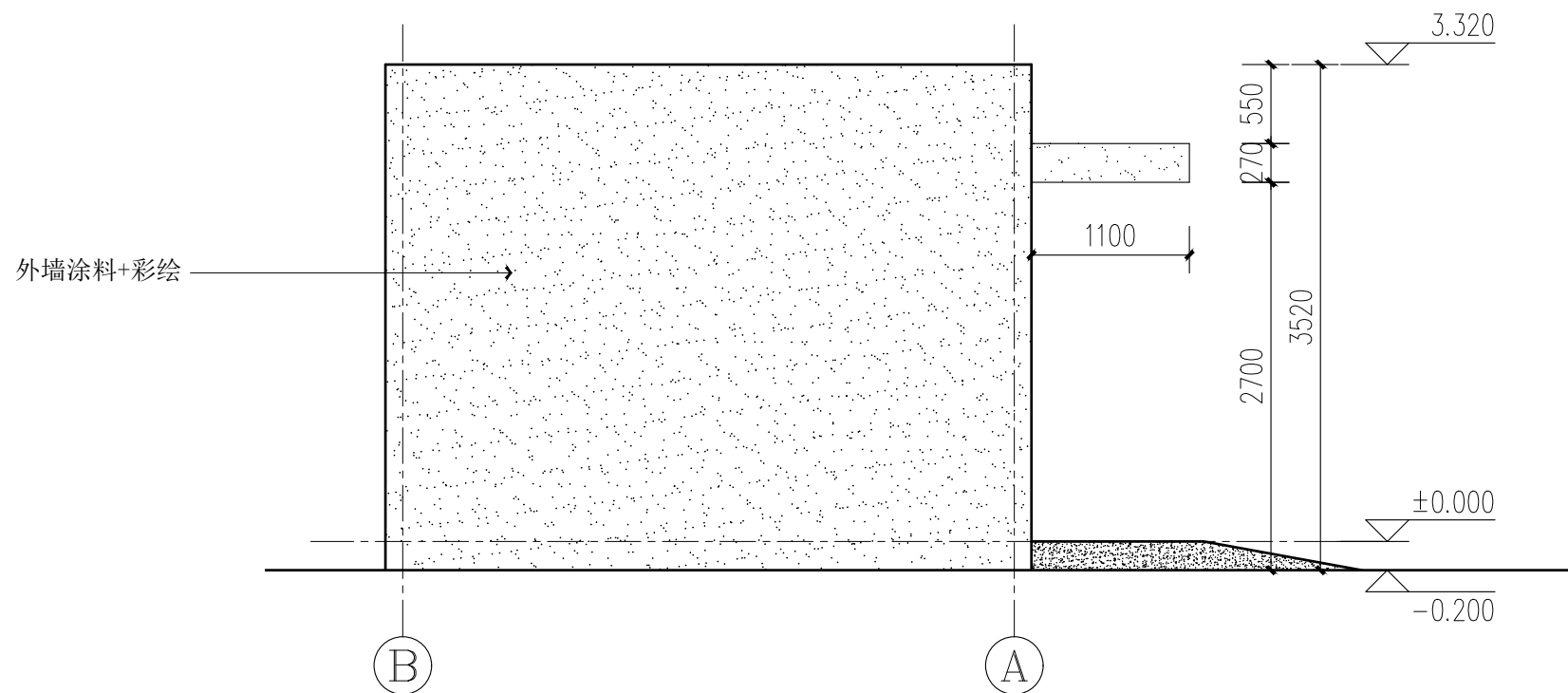

Ⓐ ~ Ⓑ 立面图 1:50

序号 NO.	修改内容 DESCRIPTION	日期 DATE

上海睿斯科环保技术有限公司

合作设计单位 CO-OPERATED WITH

审定人/日期 AUTHORIZED FOR ISSUE BY/DATE

设计总负责人/日期	PROJECT DIRECTOR /DATE
-----------	------------------------

审核人/日期 AUDITED BY /DATE

专业负责人/日期	DISCIPLINE RESPONSIBLE BY/DATE
----------	--------------------------------

校对人/日期 CHECKED BY /DATE

设计人/日期 DESIGNED BY/DATE

建設單位	CLIENT
------	--------

上海市闵行区莘庄镇城市建设管理事务中心

项目名称	PROJECT
------	---------

春申丽园东区垃圾箱房改造项目

图名	DRAWING TITLE
----	---------------

外立面图

工程编号	阶段	竣工图
------	----	-----

比例	重量	作法
----	----	----

SCALE	DISCIPLINE	지식
지식	지식	지식

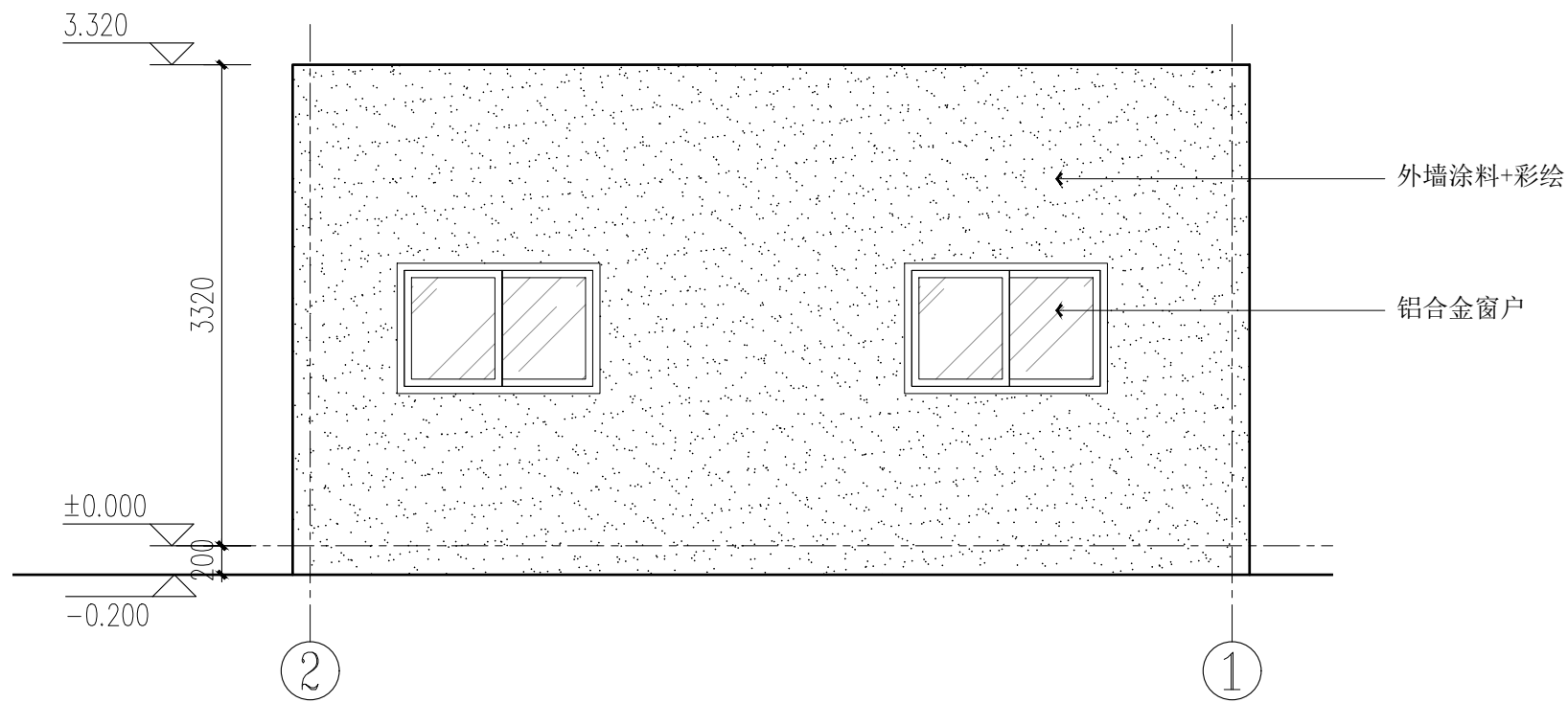

②~①立面图 1:50

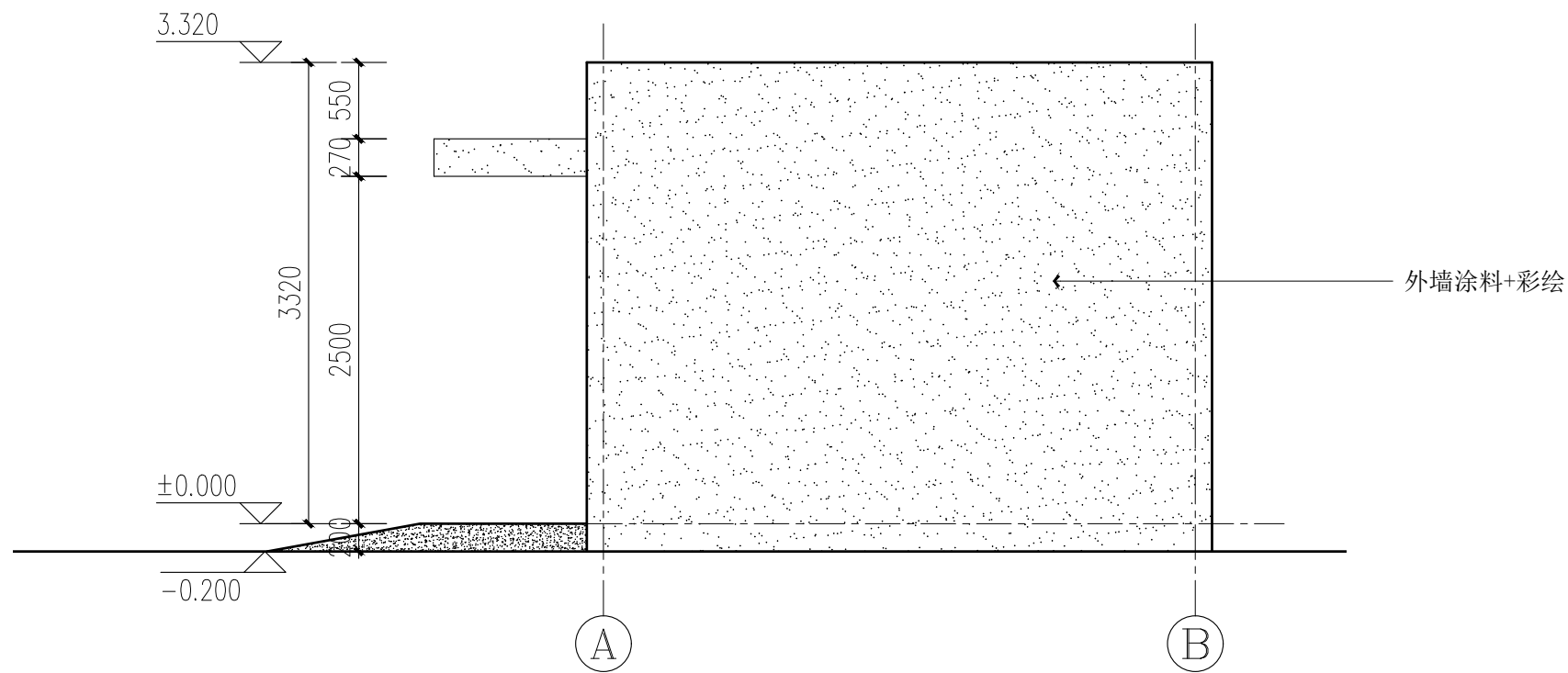

Ⓐ ~ Ⓑ 立面图 1:50

序号 NO.	修改内容 DESCRIPTION	日期 DATE

上海睿斯科环保技术有限公司

合作设计单位 CO-OPERATED WITH

审定人/日期 AUTHORIZED FOR ISSUE BY/DATE

设计总负责人/日期 PROJECT DIRECTOR /DATE

审核人/日期 AUDITED BY /DATE

专业负责人/日期	DISCIPLINE RESPONSIBLE BY/DATE
----------	--------------------------------

校对人/日期 CHECKED BY/DATE

设计人/日期 DESIGNED BY/DATE

建設單位	CLIENT
------	--------

上海市闵行区莘庄镇城市建设管理事务中心

项目名称	PROJECT
------	---------

春申丽园东区垃圾箱房改造项目

图名 DRAWING TITLE	
------------------	--

外立面图

工程编号 JOB NO.	阶段 STATUS	施工图
-----------------	--------------	-----

比例 SCALE	专业 DISCIPLINE	饰施
-------------	------------------	----

日期 DATE	2024.06	图号 DRAWING NO.	EL-02
------------	---------	-------------------	-------



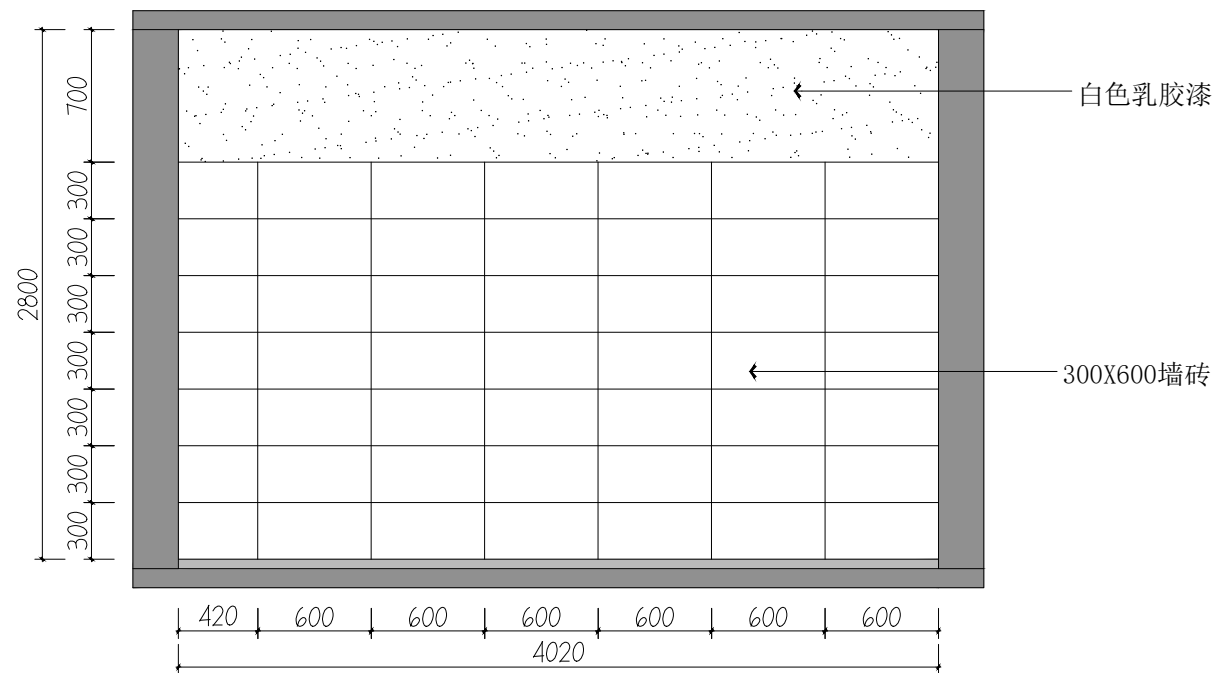

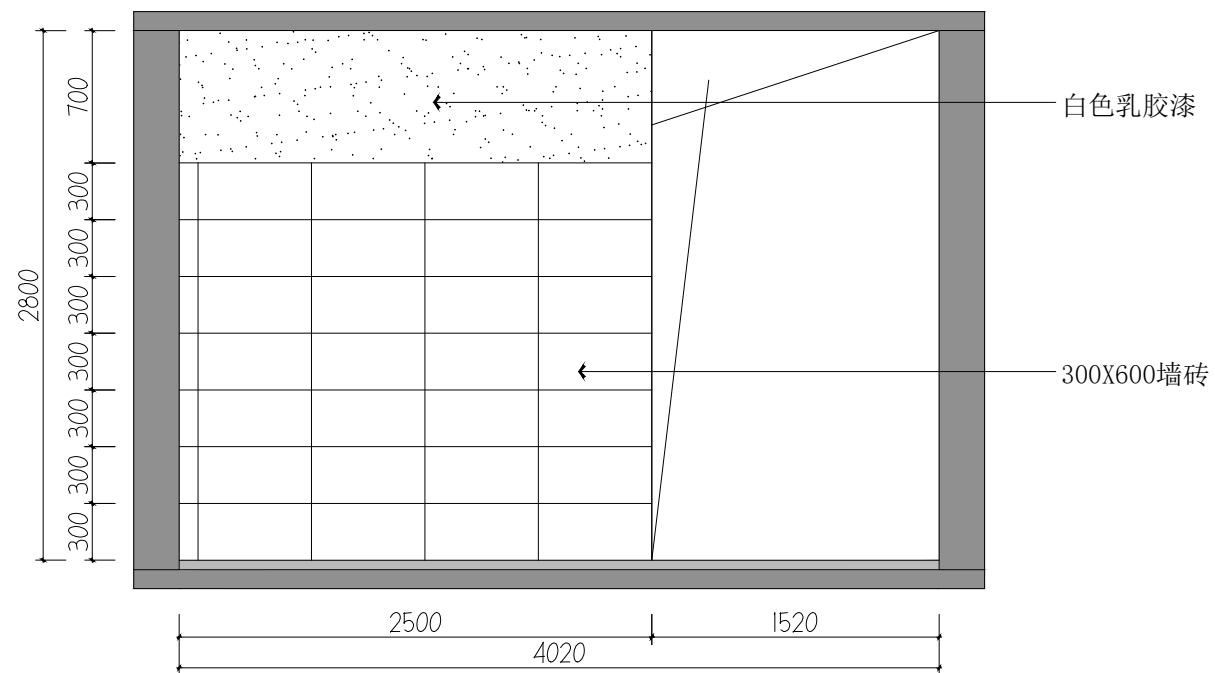

ELEVATION
 立面图 SCALE 1:40

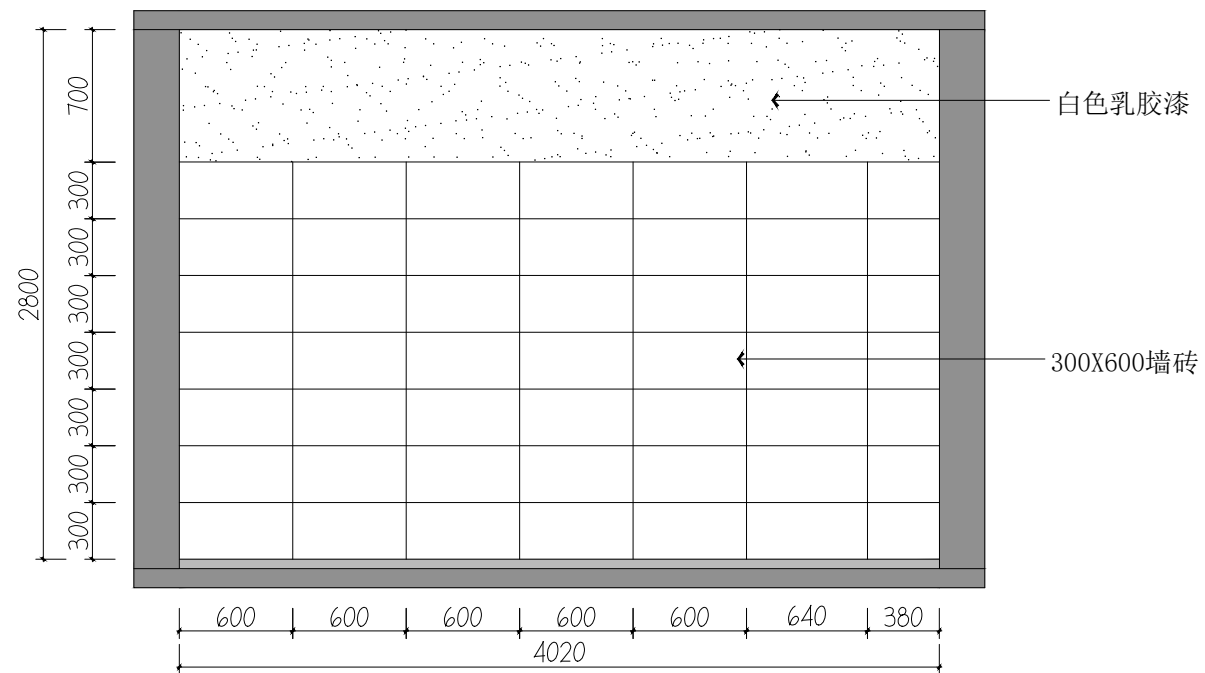

05 ELEVATION
立面图 SCALE 1:40



 ELEVATION
 立面图 SCALE 1:40

序号 NO.	修改内容 DESCRIPTION	日期 DATE
-----------	---------------------	------------

上海睿斯科环保技术有限公司

合作设计单位 CO-OPERATED WITH

审定人/日期 AUTHORIZED FOR ISSUE BY/DATE

设计总负责人/日期 PROJECT DIRECTOR /DATE

审核人/日期 AUDITED BY /DATE

专业负责人/日期	DISCIPLINE RESPONSIBLE BY/DATE
----------	--------------------------------

校对人/日期 CHECKED BY /DATE

设计人/日期 DESIGNED BY/DATE

建設單位	CLIENT
------	--------

上海市闵行区莘庄镇城市建设管理事务中心

项目名称	PROJECT
------	---------

春申丽园东区垃圾箱房改造项目

图名 DRAWING TITLE

内立面图

工程编号 JOB NO.	阶段 STATUS	施工图
比例 SCALE	专业 DISCIPLINE	饰施
日期 DATE	2024.06	图号 DRAWING NO.
		EL-04

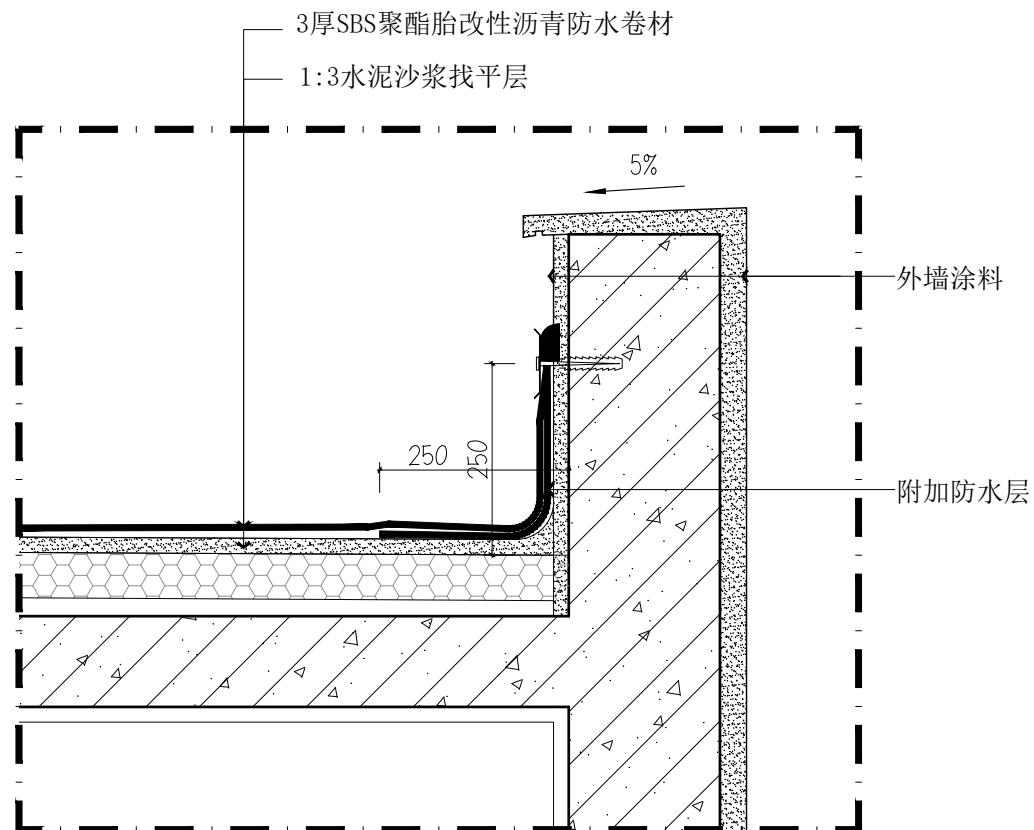

 DETAILS
屋面防水节点图 SCALE 1:10

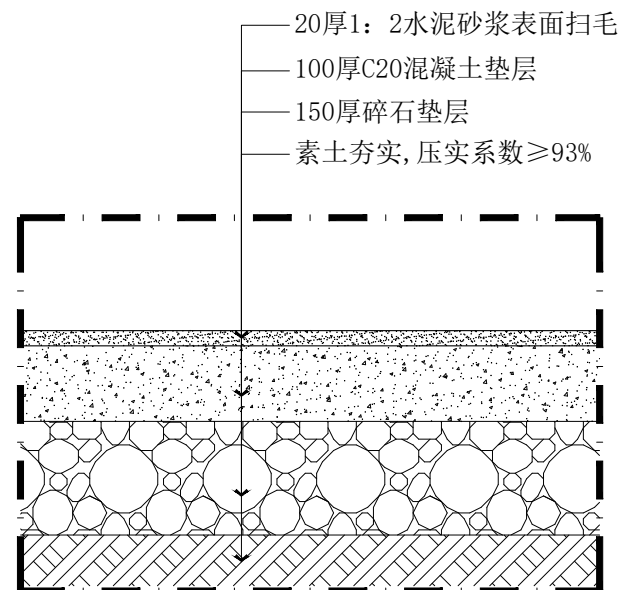

DETAILS
 混凝土基础节点图 SCALE 1:10

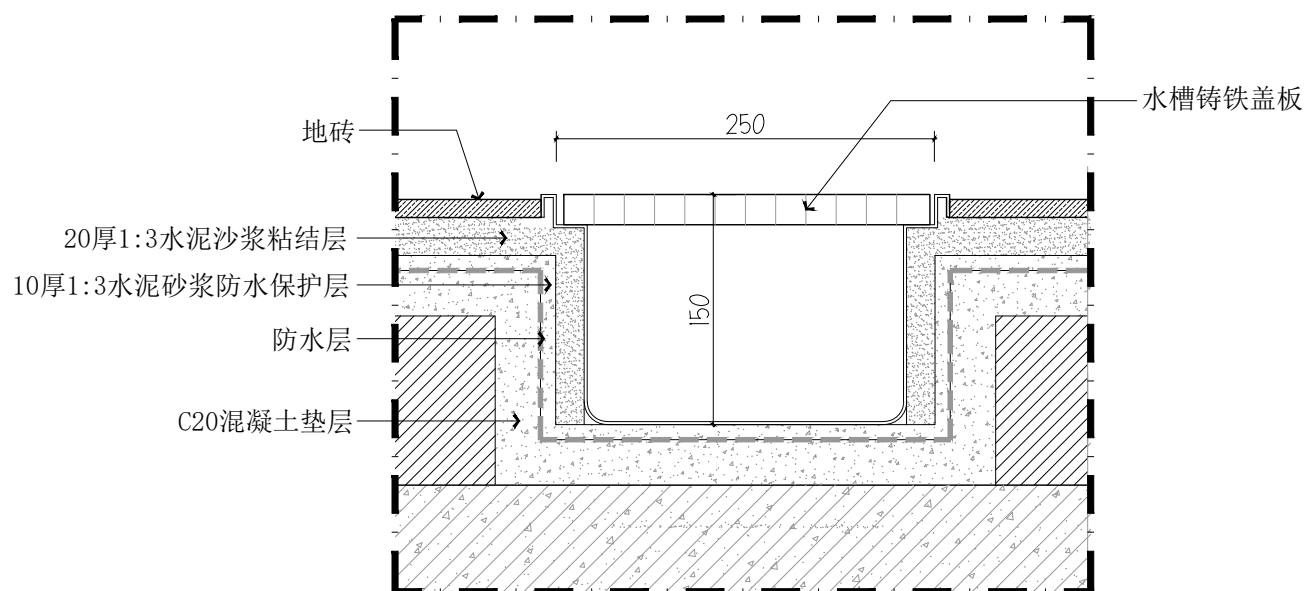

Ø3 DETAILS
排水沟节点图 SCALE 1:5

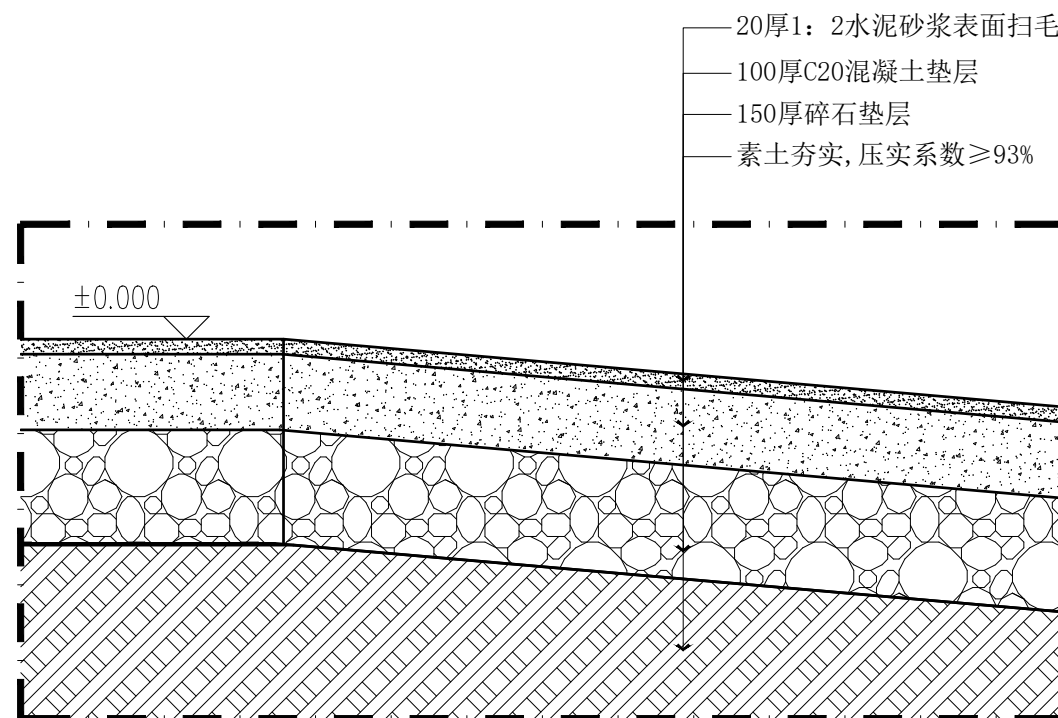

DETAILS
 坡道节点图 SCALE 1:10

序号 NO.	修復内容 DESCRIPTION	日期 DATE

上海睿斯科环保技术有限公司

合作设计单位 CO-OPERATED WITH

审定人/日期 AUTHORIZED FOR ISSUE BY /DATE

设计总负责人/日期 PROJECT DIRECTOR /DATE

审核人/日期 AUDITED BY /DATE

专业负责人/日期	DISCIPLINE RESPONSIBLE BY/DATE
----------	--------------------------------

校对人/日期 CHECKED BY /DATE

设计人/日期 DESIGNED BY/DATE

建設單位	CLIENT
------	--------

上海市闵行区莘庄镇城市建设管理事务中心

项目名称	PROJECT
------	---------

春申丽园东区垃圾箱房改造项目

图名	DRAWING TITLE
----	---------------

节点图

工程编号 JOB NO.	阶段 STATUS	施工图
-----------------	--------------	-----

比例 SCALE	专业 DISCIPLINE	饰施
-------------	------------------	----

日期 DATE	2024.06	图号 DRAWING NO.	DL-01
------------	---------	-------------------	-------

