



商业空间及工业项目
全过程[合作伙伴]

图 纸 目 录 (1)

设计单位	中河建设(集团)有限公司	工程编号	
工程名称	嘉兴街道微型消防站	版本号	

[illegible]

图 纸 目 录 (2)

[illegible]

图 纸 目 录 (3)

[illegible]

姓名	专业	学号	姓名	专业	学号	姓名	专业	学号
张	汉							
李	汉							
王	汉							
刘	汉							
陈	汉							
周	汉							
吴	汉							
郑	汉							
冯	汉							
何	汉							
李	汉							
王	汉							
刘	汉							
陈	汉							
周	汉							
吴	汉							
郑	汉							
冯	汉							
何	汉							
李	汉							
王	汉							
刘	汉							
陈	汉							
周	汉							
吴	汉							
郑	汉							
冯	汉							
何	汉							
李	汉							
王	汉							
刘	汉							
陈	汉							
周	汉							
吴	汉							
郑	汉							
冯	汉							
何	汉							
李	汉							
王	汉							
刘	汉							
陈	汉							
周	汉							
吴	汉							
郑	汉							
冯	汉							
何	汉							
李	汉							
王	汉							
刘	汉							
陈	汉							
周	汉							
吴	汉							
郑	汉							
冯	汉							
何	汉							
李	汉							
王	汉							
刘	汉							
陈	汉							
周	汉							
吴	汉							
郑	汉							
冯	汉							
何	汉							
李	汉							
王	汉							
刘	汉							
陈	汉							
周	汉							
吴	汉							
郑	汉							
冯	汉							
何	汉							
李	汉							
王	汉							
刘	汉							
陈	汉							
周	汉							
吴	汉							
郑	汉							
冯	汉							
何	汉							
李	汉							
王	汉							
刘	汉							
陈	汉							
周	汉							
吴	汉							
郑	汉							
冯	汉							
何	汉							
李	汉							
王	汉							
刘	汉							
陈	汉							
周	汉							
吴	汉							
郑	汉							
冯	汉							
何	汉							
李	汉							
王	汉							
刘	汉							
陈	汉							
周	汉							
吴	汉							
郑	汉							
冯	汉							
何	汉							
李	汉							
王	汉							
刘	汉							
陈	汉							
周	汉							
吴	汉							
郑	汉							
冯	汉							
何	汉							
李	汉							
王	汉							
刘	汉							
陈	汉							
周	汉							
吴	汉							
郑	汉							
冯	汉							
何	汉							
李	汉							
王	汉							
刘	汉							
陈	汉							
周	汉							
吴	汉							
郑	汉							
冯	汉							
何	汉							
李	汉							
王	汉							
刘	汉							
陈	汉							
周	汉							
吴	汉							
郑	汉							
冯	汉							
何	汉							
李	汉							
王	汉							
刘	汉							
陈	汉							
周	汉							
吴	汉							
郑	汉							
冯	汉							
何	汉							
李	汉							
王	汉							
刘	汉							
陈	汉							
周	汉							
吴	汉							
郑	汉							
冯	汉							
何	汉							
李	汉							
王	汉							
刘	汉							
陈	汉							
周	汉							
吴	汉							
郑	汉							
冯	汉							
何	汉							
李	汉							
王	汉							
刘	汉							
陈	汉							
周	汉							
吴	汉							
郑	汉							
冯	汉							
何	汉							
李	汉							
王	汉							
刘	汉							
陈	汉							
周	汉							
吴	汉							
郑	汉							
冯	汉							
何	汉							
李	汉							
王	汉							
刘	汉							
陈	汉							
周	汉							
吴	汉							
郑	汉							
冯	汉							
何	汉							
李	汉							
王	汉							
刘	汉							
陈	汉							
周	汉							
吴	汉							
郑	汉							
冯	汉							
何	汉							
李	汉							
王	汉							
刘	汉							
陈	汉							
周	汉							
吴	汉							
郑	汉							
冯	汉							
何	汉							
李	汉							
王	汉							
刘	汉							
陈	汉							
周	汉							
吴	汉							
郑	汉							
冯	汉							
何	汉							
李	汉							
王	汉							
刘	汉							
陈	汉							
周	汉							
吴	汉							
郑	汉							
冯	汉							
何	汉							
李	汉							
王	汉							
刘	汉							
陈	汉							
周	汉							
吴	汉							
郑	汉							
冯	汉							
何	汉							
李	汉							
王	汉							
刘	汉							
陈	汉							
周	汉							
吴	汉							
郑	汉							
冯	汉							
何	汉							
李	汉							
王	汉							
刘	汉							
陈	汉							
周	汉							
吴	汉							
郑	汉							
冯	汉							
何	汉							
李	汉							
王	汉							
刘	汉							
陈	汉							
周	汉							
吴	汉							
郑	汉							
冯	汉							
何	汉							
李	汉							
王	汉							
刘	汉							
陈	汉							
周	汉							
吴	汉							
郑	汉							
冯	汉							
何	汉							

装饰施工图设计说明

一、施工图设计依据

1. 建设单位提供的效果图、原始建筑图及其他有关使用要求和相关资料, 设计要求。
2. 国家及地方颁布的有关设计规范、标准及规定
- (1). 《民用建筑装修设计标准》(GB50352-2019)
- (2). 《建筑内部装修设计防火规范》(GB50222-2017)
- (3). 《建筑设计防火规范》(GB50016-2014) 2018年版
- (4). 《建筑装饰装修工程质量验收标准》(GB50210-2018)
- (5). 《民用建筑工程室内环境污染控制规范》(GB50325-2010《2013年修订版》)
- (6). 《无障碍设计规范》GB50763-2012
- (7). 《建筑内部门装修防火施工及验收规范》(GB50354-2005)
- (8). 《内装修设计》(J502-1~4)
- (9). 《建筑防火通用规范》GB 55037-2022

二. 工程概况

1. 项目名称: 嘉兴街道微型消防站
2. 项目地点: 上海天宝路80号3层
3. 设计阶段: 施工图设计, 设计面积: 298m
4. 本项目不涉及建筑主体结构改动

三. 施工图设计说明

1. 本工程图纸所注尺寸均以毫米为单位。标高以米为单位。
2. 施工图中的平、立面、剖面图及节点详图等使用时应以所注尺寸为准，不能直接以图纸比例量度测算。
3. 设计标高：本工程设计标高±0.000为地坪装饰完成面标高，吊顶标高相对于该层装饰完成面为±0.000而言。
4. 所有与工艺、设备相关的预留洞、预埋件、管井等必须与相关的工艺、设备工种的图纸密切配合。
5. 除施工图已作详细表述外，吊顶、地面、砌体、木结构、内外装饰等单项工程的建筑用料、规格、施工要求应符合现行的国家或地方各项设计和施工验收规范。
6. 楼板预留防火封堵的耐火性能不应低于楼板。
7. 吊杆距离楼板大于1.5m应设置反方向撑杆。
8. 室外楼梯的栏杆扶手高度不小于1.10m。
9. 电梯厅门的耐火极限不小于2小时。
10. 本工程图纸设计说明，仅适用于本司承担的设计范围。

四. 施工用料说明

1. 本工程所用材料、设备的品种、规格、性能应符合国家现行产品标准的规定并符合：
- (1) 《建筑内部装修设计防火规范》(GB50222-2017)
 - (2) 《室内装饰装修材料人造板及其制品中甲醛释放量》(GB18580-2017)
 - (3) 《民用建筑工程室内环境污染控制规范》(2013版) (GB50325-2010)
2. 本工程选用的各种装修材料及产品，根据设计方提供的材料规格、品种、颜色等技术条件，由施工单位提供样品和资料，并提供材料合格证、使用说明及环保、防火、防霉检测报告，进口产品须提供入境商品检验合格证明。经建设方、设计单位、监理单位确认后进行现场封样并据此进行竣工验收。

- ### 3. 地坪

构造做法依据《内装修—(楼)地面装修》13J502-3-(A01, C01, D01, E01)。
地面材料防滑性能等级为中高级COF ≥ 0.60 。

- ### 3.1 仿石材地砖

- * 10mm仿石材地砖
- * 3~10厚DP20预拌砂浆粘结层
- * C20混凝土垫层
- * 刷素水泥浆一度（内掺建筑胶）
- * 钢筋混凝土楼板
- * 燃烧性能等级：A

- ### 3.2 防滑地砖

- * 10mm防滑地砖
- * 3'10厚DP20预拌砂浆粘结层
- * C20混凝土垫层
- * 刷素水泥浆一度 (内掺建筑胶)
- * 钢筋混凝土楼板
- * 燃烧性能等级: A

- #### 4. 墙面

墙体饰材、隔断构造做法依据《内装修—墙面装修》13J502-1。

- #### 4.1 无机涂料(颜色待定)

- * 面层二度
- * 封底漆一度（干燥后再做饰面）
- * 15厚DP15预拌砂浆粉刷基层，分两次抹灰
- * 刷素水泥浆一度（内掺建筑胶）
- * 结构墙体
- * 燃烧性能等级：A

- ## 5. 吊顶

构造做法依据《内装修—室内吊顶》13J502-2。

- a. 为了吊顶的整体性装饰效果, 吊顶表面的风口、烟感、灯具等设备应选择简洁、隐蔽的造型, 表面颜色根据吊顶的颜色而定。
- b. 吊顶工程施工前应按设计要求对房间净高、洞口标高和吊顶管道、设备及其支架的标高进行交接检验。
- c. 根据吊顶的设计标高在四周墙上弹线, 弹线应清晰、位置应准确。
- d. 当天花吊杆长度大于 1.5m 时, 应设置反支撑。主龙骨吊结法 (适用吊杆长度 1.5~3m)。遇到吊顶风道及管线无法下吊筋时, 则采用 L40×4 镀锌角钢过顶。

- 5.1 轻钢龙骨、石膏板吊顶(详见顶面图)

- * 天花配套专用热镀锌龙骨
- * 成品配套连接件
- * 石膏板
- * 燃烧性能等级：A

装饰材料表

类型	代号	编号	材料名称/施工工艺	规格/型号 (mm)	运用部位	燃烧性能
隔墙			轻钢龙骨、石膏板墙			A
			轻质砖墙			A
			白色无机涂料		大部分墙面	A
			白色无机防水涂料		厨房、盥洗室墙面	A
吊顶			轻钢龙骨、石膏板吊顶		大部分区域	A
			铝扣板吊顶		淋浴间	A
地坪			仿石材地砖		大部分区域	A
			防滑地砖		卫生间、淋浴间、清洁间	A

ZH DESIGN &
CONSTRUCTION

中河建设

商业空间及工业项目
全过程[合作伙伴]

品牌策划·空间设计·项目施工·总承包服务

WECHAT ID: ZHDC 中河建设

设计资质证书编号 A231031630

质量管理体系符合:

GB/T19001-2016/ISO9001:2015GB/T50430-2017 标准

项目名称	
嘉兴微站	
图纸名称	
设计说明	
日期	2025.03.03
比例	NTS
图号	01
专业	装饰
阶段	施工图
注意事项	
1	图纸标示尺寸仅供参考。 施工时依现场尺寸为准。
2	现场尺寸与结构与图纸不符时 请立即通知设计师。
3	施工时若发现大样图纸尺寸与立面 图纸及相关位置不符时，请立即通 知设计师。
4	施工前需放线确认现场尺寸。
设计负责	
设计	
校对	
审核	
审定	
所长	
所别	
子项	
工程名称	
证书号\LICENSE NO.	
设计号\PROJECT NO.	
图纸尺寸仅供参考 所有图纸在施工开展前必需在工地现场核对尺寸无误后方可 进行制造或施工。 任何图纸有误差或与工地现场有不相符之处，必须在开始 工前立即通知设计师，在得到回复指示后方可进行施工。 否则所有与设计图不相符之处都由该施工单位负责及承担 部后果及责任。	
Do not scale drawing. All drawings and dimensions shall be checked and verified on site before commencing any work or shop drawings. any discrepancies occurring in these drawings must be referred to ZHDC before commencement of work, otherwise, the contractor shall bear full responsibility for any discrepancy.	
本图纸版权归本公司所有\不得用于本工程以外范围	
上海市徐汇区古美路1515号凤凰园9号楼901D室	
TEL + 86 21 33685899	

专业	姓名	日期	专业	姓名	日期
建			施		
筑			工		
图			图		

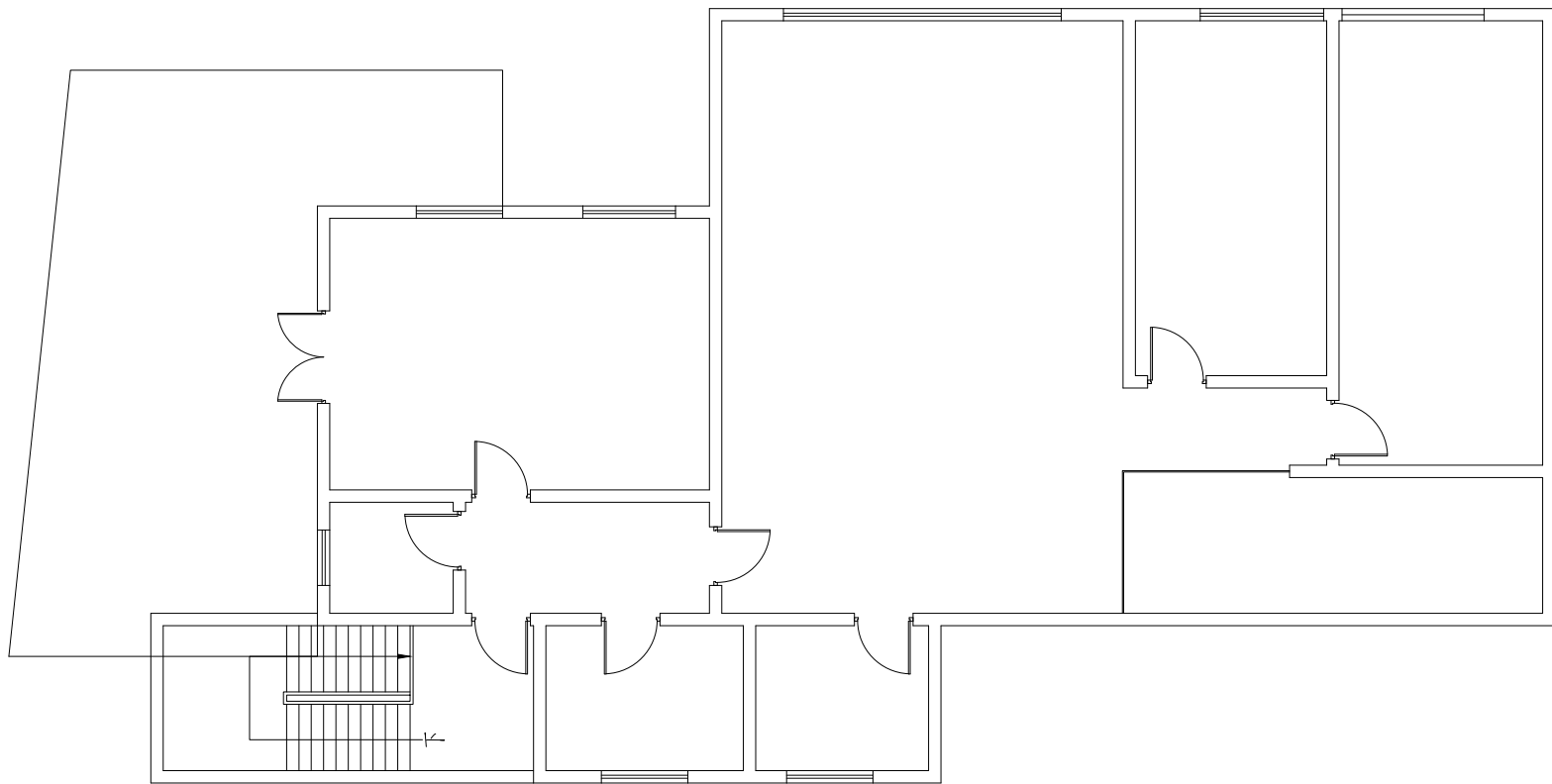

原建筑图

项目名称

嘉兴微站

图纸名称

原始建筑图

日期 2025. 03. 03

比例 1:80

图号 01

专业 装饰

阶段 施工图

注意事项

- 图纸标示尺寸仅供参考。
- 施工时依现场尺寸为准。
- 现场尺寸与结构与图纸不符时
请立即通知设计师。
- 施工时若发现大样图纸尺寸与立面
图纸及相关位置不符时, 请立即通
知设计师。
- 施工前需放线确认现场尺寸。

设计负责	
设计	
校对	
审核	
审定	
所长	
所别	
子项	
工程名称	

证书号\LICENSE NO.	
设计号\PROJECT NO.	

图纸尺寸仅供参考
所有图纸在施工开展前必需在工地现场核对尺寸无误后才
进行制造或施工。
任何图纸有误差或与工地现场有不相符之处, 必须在开始
工前立即通知设计师, 在得到回复指示后方可进行施工。
否则所有与设计图不相符之处都由该施工单位负责及承担
部后果及责任。

Do not scale drawing. All drawings and dimensions
shall be checked and verified on site before
commencing any work or shop drawings. any
discrepancies occurring in these drawings must be
referred to ZHDC before commencement of work,
otherwise, the contractor shall bear full responsibility for
any discrepancy.

专业	姓名	日期	专业	姓名	日期
建	施	图	建	施	图
构	图	图	构	图	图

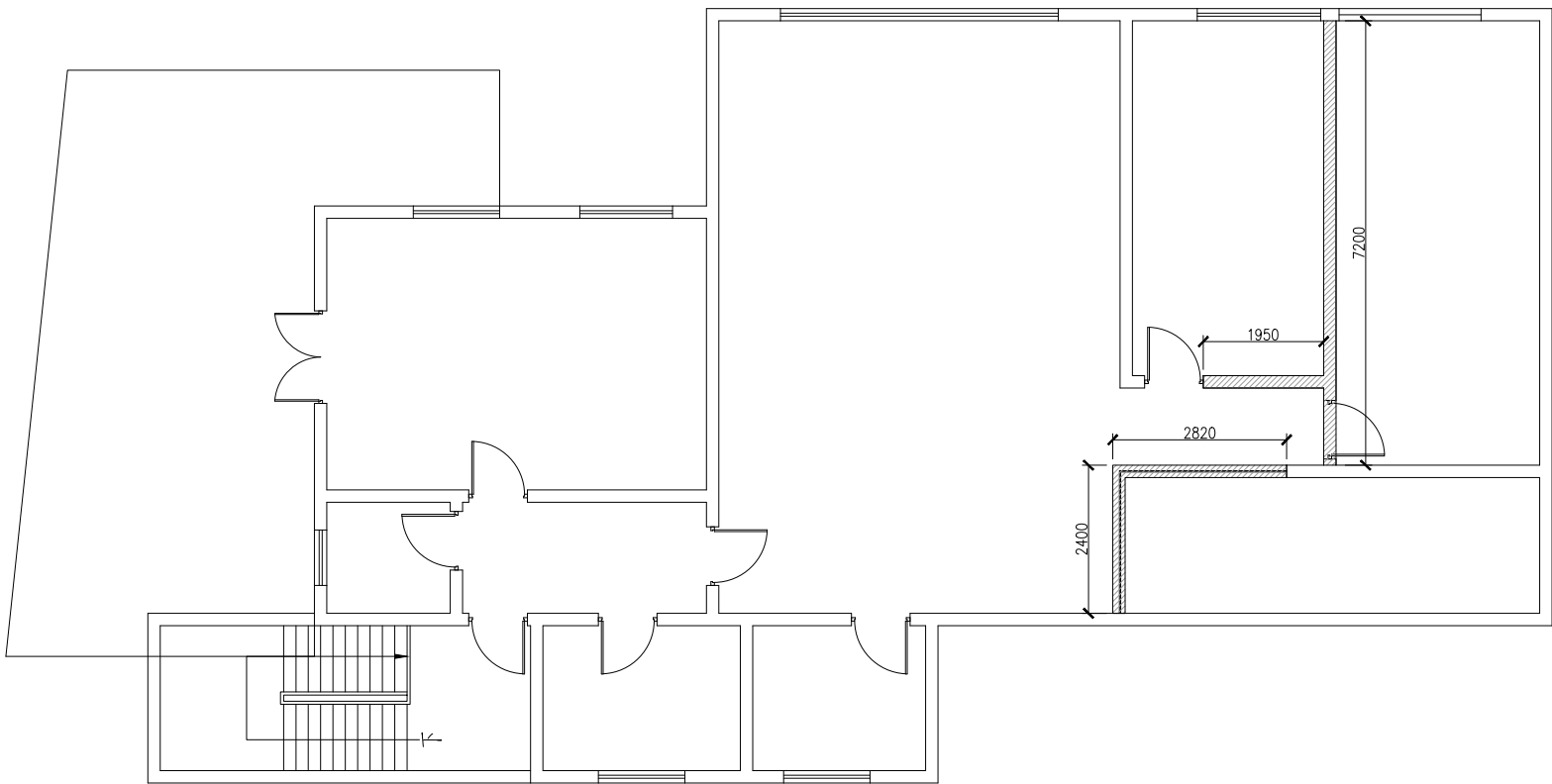

原建筑图

图例说明表	
图例	说明
	原建筑墙
	拆除墙体

ZH DESIGN & CONSTRUCTION
中河建设

商业空间及工业项目
全过程[合作伙伴]
品牌策划·空间设计·项目施工·总承包服务
WECHAT ID: ZHDC 中河建设
设计资质证书编号 A231031630
质量管理体系符合:
GB/T19001-2016/ISO9001:2015&GB/T50430-2017 标准

项目名称

嘉兴微站

图纸名称

拆除墙体图

日期	2025.03.03
比例	1:80
图号	02
专业	装饰
阶段	施工图

注意事项

1

图纸标示尺寸仅供参考。
施工时依现场尺寸为准。

2

现场尺寸与结构与图纸不符时
请立即通知设计师。

3

施工时若发现大样图纸尺寸与立面
图纸及相关位置不符时,请立即通
知设计师。

4

施工前需放线确认现场尺寸。

设计负责	
设计	
校对	
审核	
审定	
所长	
所别	
子项	
工程名称	

证书号\LICENSE NO.	
设计号\PROJECT NO.	

图纸尺寸仅供参考
所有图纸在施工开展前必需在工地现场核对尺寸无误后才
进行制造或施工。
任何图纸有误差或与工地现场有不相符之处,必须在开始
工前立即通知设计师,在得到回复指示后方可进行施工。
否则所有与设计图不相符之处都由该施工单位负责及承担
部后果及责任。

Do not scale drawing. All drawings and dimensions
shall be checked and verified on site before
commencing any work or shop drawings.any
discrepancies occurring in these drawings must be
referred to ZHDC.before commencement of work,
otherwise,the contractor shall bear full responsibility for
any discrepancy.

本图纸版权归本公司所有\不得用于本工程以外范围

上海市徐汇区古美路1515号凤凰园9号楼901D室
TEL + 86 21 33685899

专业	姓名	日期	专业	姓名	日期
建筑	姓名	日期	专业	姓名	日期
结构	姓名	日期	专业	姓名	日期

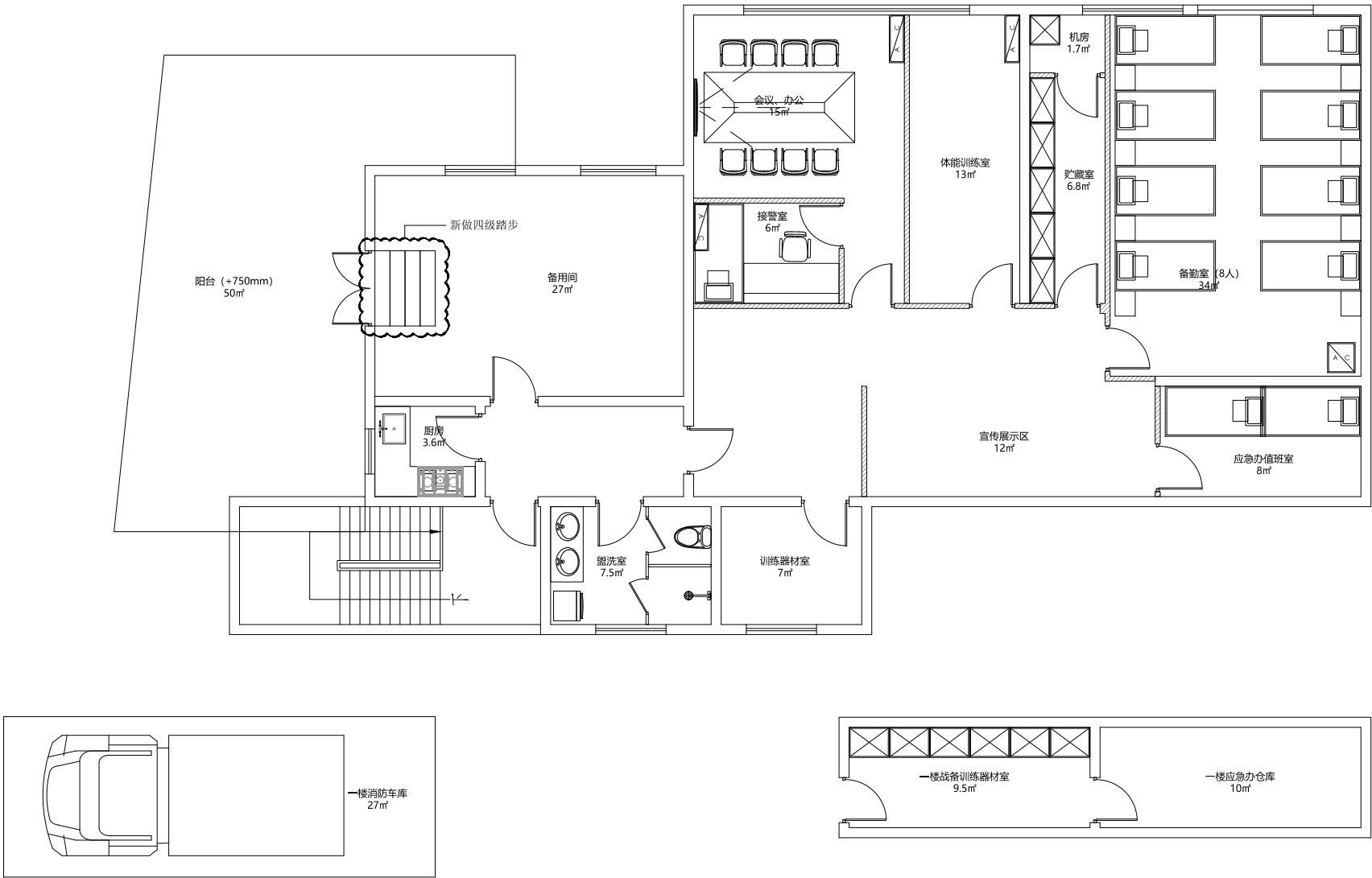

01 平面配置图

SCALE: 1/80



商业空间及工业项目
全过程[合作伙伴]
品牌策划·空间设计·项目施工·总承包服务
WECHAT ID: ZHDC 中河建设
设计资质证书编号 A231031630
质量管理体系符合:
GB/T19001-2016/ISO9001:2015&GB/T50430-2017 标准

项目名称
嘉兴微站

图纸名称	
平面配置图	
日期	2025.03.03
比例	1:80
图号	03
专业	装饰
阶段	施工图

注意事项	
1	图纸标示尺寸仅供参考。
	施工时依现场尺寸为准。
2	现场尺寸与结构与图纸不符时
	请立即通知设计师。
3	施工时若发现大样图纸尺寸与立面
	图纸及相关位置不符时，请立即通
	知设计师。
4	施工前需放线确认现场尺寸。

设计负责
设计
校对
审核
审定
所长
所别
子项
工程名称

证书号\LICENSE NO.
设计号\PROJECT NO.

图纸尺寸仅供参考
所有图纸在施工开展前必需在工地现场核对尺寸无误后才
进行制造或施工。
任何图纸有误差或与工地现场有不相符之处，必须在开始
工前立即通知设计师，在得到回复指示后方可进行施工。
否则所有与设计图不相符之处都由该施工单位负责及承担
部后果及责任。

Do not scale drawing. All drawings and dimensions
shall be checked and verified on site before
commencing any work or shop drawings.any
discrepancies occurring in these drawings must be
referred to ZHDC.before commencement of work,
otherwise,the contractor shall bear full responsibility for
any discrepancy.

本图纸版权归本公司所有，不得用于本工程以外范围

上海市徐汇区古美路1515号凤凰园9号楼901D室
TEL + 86 21 33685899

专业	姓名	日期	专业	姓名	日期
建	筑	结	构		

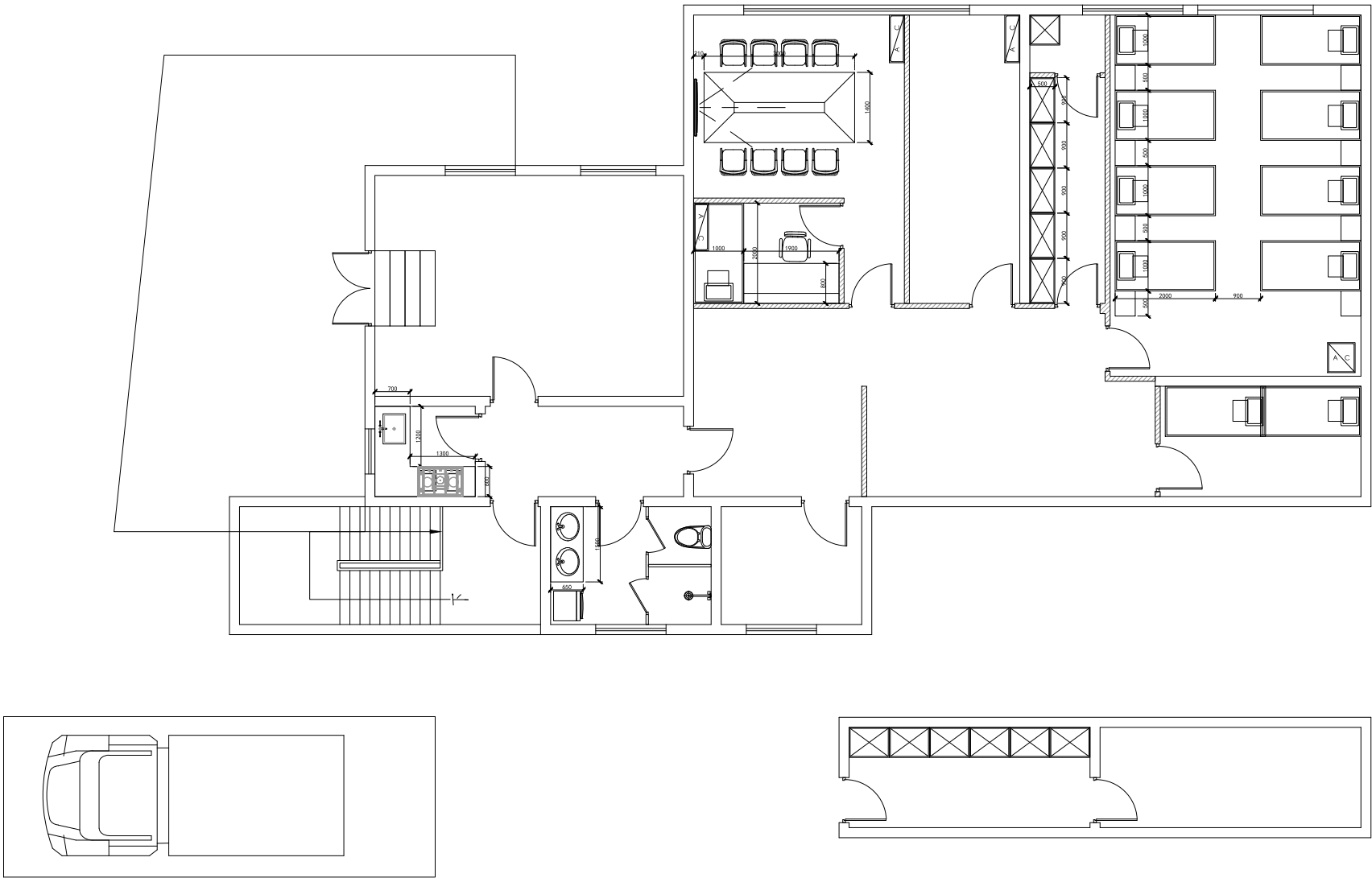

01 家具尺寸图

SCALE: 1/80



商业空间及工业项目
全过程[合作伙伴]
品牌策划·空间设计·项目施工·总承包服务
WECHAT ID: ZHDC 中河建设
设计资质证书编号 A231031630
质量管理体系符合:
GB/T19001-2016/ISO9001:2015&GB/T50430-2017 标准

项目名称	嘉兴微站
图纸名称	家具尺寸图
日期	2025. 03. 03
比例	1:80
图号	04
专业	装饰
阶段	施工图

注意事项	
1	图纸标示尺寸仅供参考。
2	施工时依现场尺寸为准。
3	现场尺寸与结构与图纸不符时
4	请立即通知设计师。
5	施工时若发现大样图纸尺寸与立面
6	图纸及相关位置不符时，请立即通
7	知设计师。
8	施工前需放线确认现场尺寸。

设计负责	
设计	
校对	
审核	
审定	
所长	
所别	
子项	
工程名称	

证书号\LICENSE NO.	
设计号\PROJECT NO.	

图纸尺寸仅供参考
所有图纸在施工开展前必需在工地现场核对尺寸无误后才
进行制造或施工。
任何图纸有误差或与工地现场有不相符之处，必需在开始
工前立即通知设计师，在得到回复指示后方可进行施工。
否则所有与设计图不相符之处都由该施工单位负责及承担
部后果及责任。

Do not scale drawing. All drawings and dimensions
shall be checked and verified on site before
commencing any work or shop drawings.any
discrepancies occurring in these drawings must be
referred to ZHDC.before commencement of work,
otherwise,the contractor shall bear full responsibility for
any discrepancy.

本图纸版权归本公司所有，不得用于本工程以外范围

上海市徐汇区古美路1515号凤凰园9号楼901D室
TEL + 86 21 33685899

专业	姓名	日期	专业	姓名	日期
建	筑	图	施	工	图
组	构				

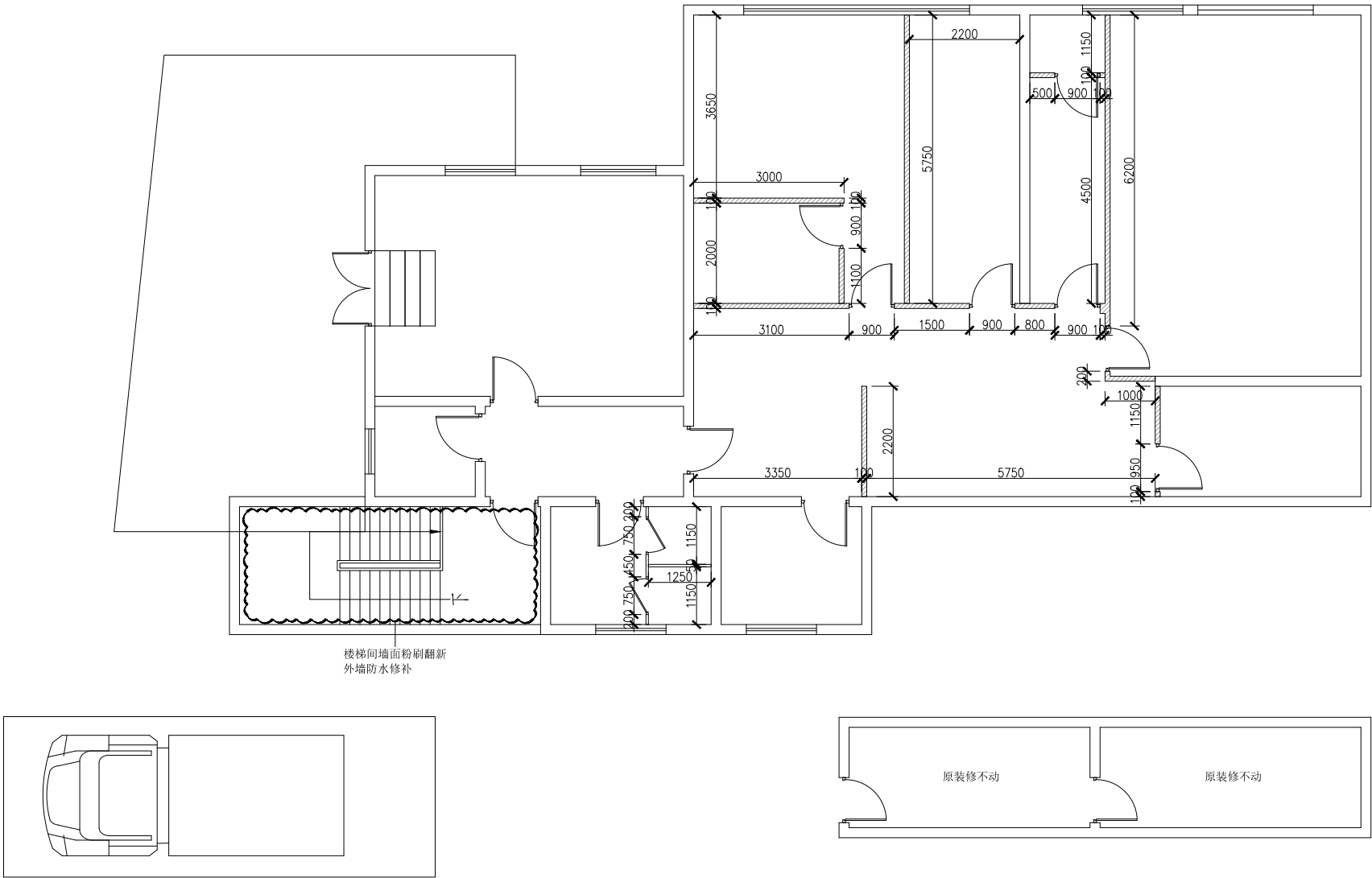

***盥洗室和厨房墙面采用白色防水涂料
***其余房间均为白色无机涂料

图例说明表	
图例	说明
	原建筑墙
	新建100mm轻钢龙骨隔墙
	人造板材隔断 (卫生间隔板)



商业空间及工业项目
全过程[合作伙伴]
品牌策划·空间设计·项目施工·总承包服务
WECHAT ID: ZHDC 中河建设
设计资质证书编号 A231031630
质量管理体系符合:
GB/T19001-2016/ISO9001:2015&GB/T50430-2017 标准

项目名称
嘉兴微站

图纸名称	
隔墙配置图	
日期	2025.03.03
比例	1:80
图号	05
专业	装饰
阶段	施工图

注意事项	
1	图纸标示尺寸仅供参考。 施工时依现场尺寸为准。
2	现场尺寸与结构与图纸不符时 请立即通知设计师。
3	施工时若发现大样图纸尺寸与立面 图纸及相关位置不符时, 请立即通 知设计师。
4	施工前需放线确认现场尺寸。

设计负责	
设计	
校对	
审核	
审定	
所长	
所别	
子项	
工程名称	

证书号\LICENSE NO.	
设计号\PROJECT NO.	

图纸尺寸仅供参考
所有图纸在施工开展前必需在工地现场核对尺寸无误后才可进行制造或施工。
任何图纸有误差或与工地现场有不相符之处, 必须在开始施工前立即通知设计师, 在得到回复指示后方可进行施工。
否则所有与设计图不相符之处都由该施工单位负责及承担后果及责任。

Do not scale drawing. All drawings and dimensions shall be checked and verified on site before commencing any work or shop drawings. any discrepancies occurring in these drawings must be referred to ZHDC before commencement of work, otherwise, the contractor shall bear full responsibility for any discrepancy.

专业	姓名	日期	专业	姓名	日期
建筑	姓名	日期	专业	姓名	日期
结构	姓名	日期	专业	姓名	日期

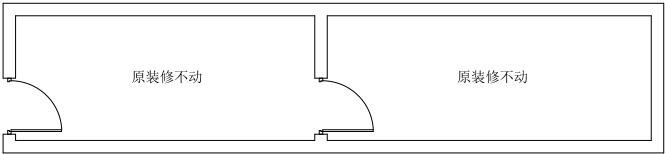
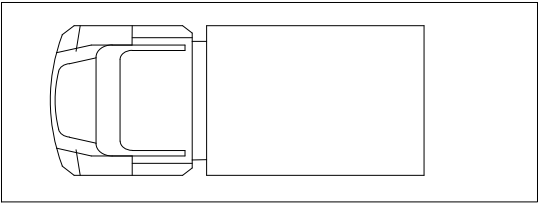
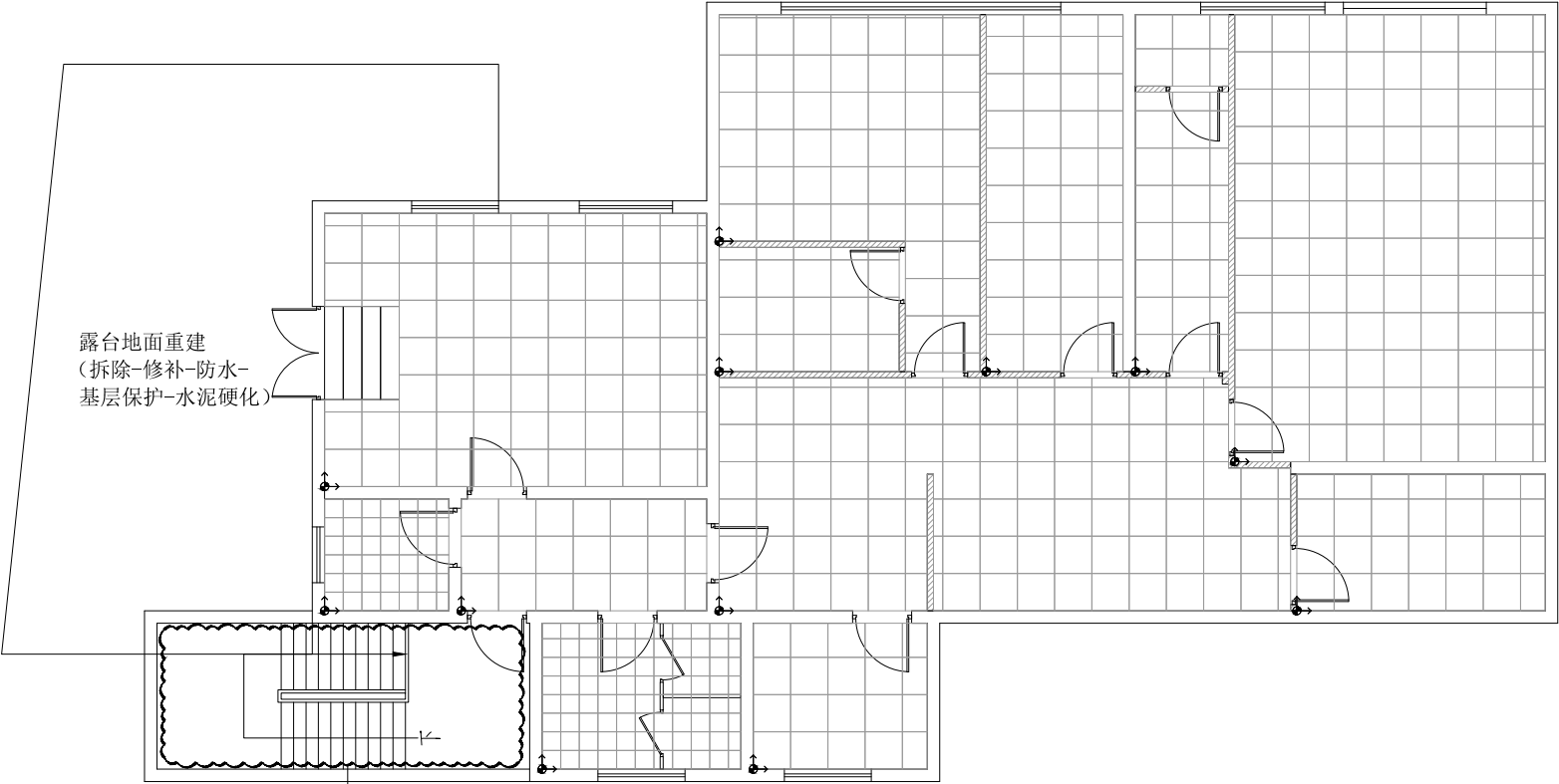

图例说明表	
图例	说明
	600*600地砖
	300*300防滑砖 (卫生间、厨房)

项目名称
嘉兴微站

图纸名称	
地坪配置图	
日期	2025.03.03
比例	1:80
图号	06
专业	装饰
阶段	施工图

注意事项	
1	图纸标示尺寸仅供参考。
	施工时依现场尺寸为准。
2	现场尺寸与结构与图纸不符时
	请立即通知设计师。
3	施工时若发现大样图纸尺寸与立面
	图纸及相关位置不符时，请立即通知设计师。
4	施工前需放线确认现场尺寸。

设计负责	
设计	
校对	
审核	
审定	
所长	
所别	
子项	
工程名称	

证书号\LICENSE NO.	
设计号\PROJECT NO.	

图纸尺寸仅供参考
所有图纸在施工开展前必需在工地现场核对尺寸无误后才可进行制造或施工。
任何图纸有误差或与工地现场有不相符之处，必需在开始施工前立即通知设计师，在得到回复指示后方可进行施工。
否则所有与设计图不相符之处都由该施工单位负责及承担后果及责任。

Do not scale drawing. All drawings and dimensions shall be checked and verified on site before commencing any work or shop drawings. any discrepancies occurring in these drawings must be referred to ZHDC before commencement of work, otherwise, the contractor shall bear full responsibility for any discrepancy.

专业	日期	专业	日期	专业	日期	专业	日期	专业	日期
建	2025.03.03	施	2025.03.03	工	2025.03.03	图	2025.03.03	纸	2025.03.03
构		图		纸		图		纸	

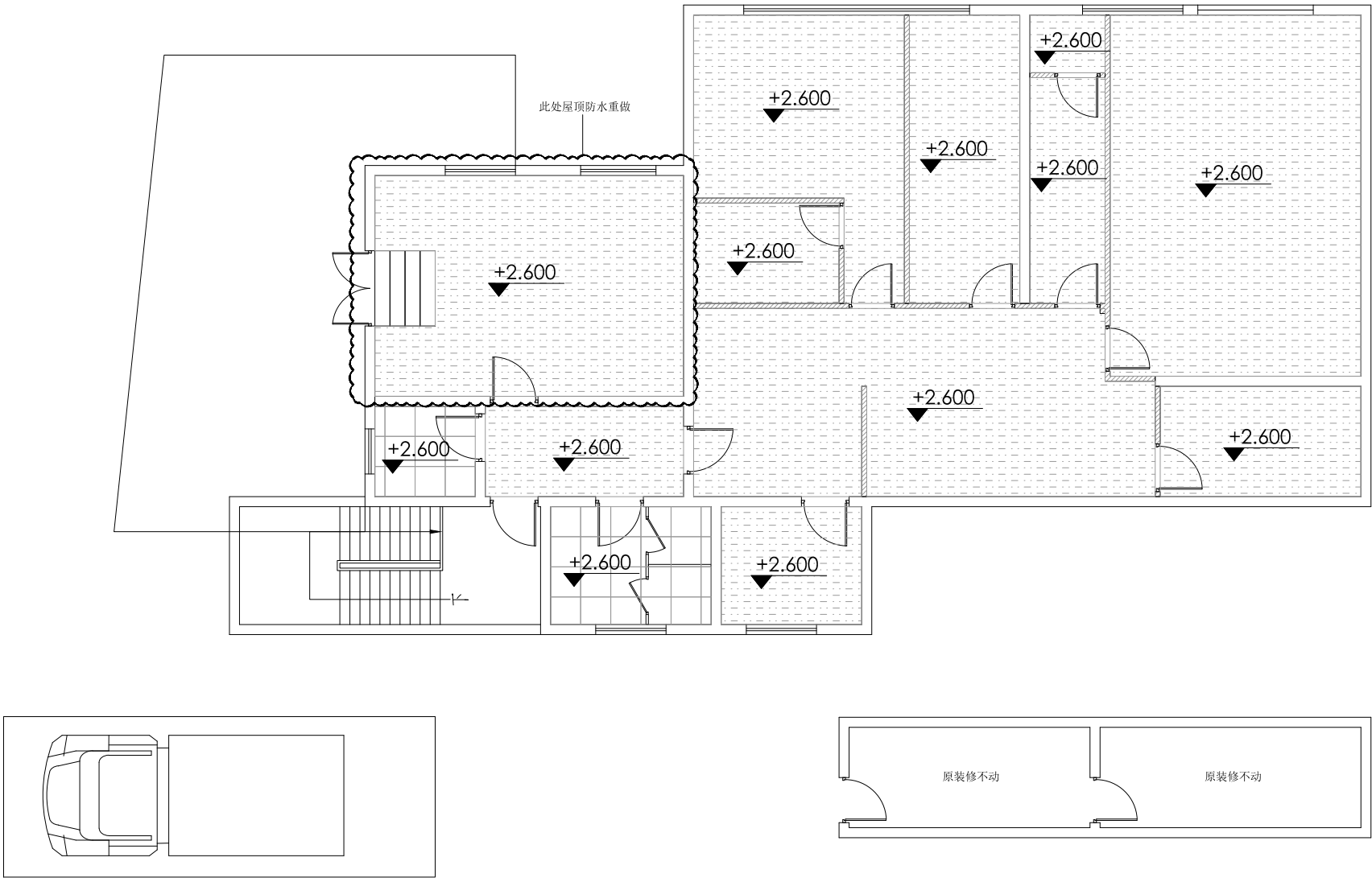

***房间吊顶均为白色无机涂料

图例说明表	
图例	说明
	石膏板吊顶
	600*600铝扣板

日期	2025.03.03
比例	1:80
图号	07
专业	装饰
阶段	施工图

- 图纸标示尺寸仅供参考。
- 施工时依现场尺寸为准。
- 现场尺寸与结构与图纸不符时
请立即通知设计师。
- 施工时若发现大样图纸尺寸与立面
图纸及相关位置不符时，请立即通
知设计师。
- 施工前需放线确认现场尺寸。

设计负责	
设计	
校对	
审核	
审定	
所长	
所别	
子项	
工程名称	

证书号\LICENSE NO.	
设计号\PROJECT NO.	

图纸尺寸仅供参考
所有图纸在施工开展前必需在工地现场核对尺寸无误后才
进行制造或施工。
任何图纸有误差或与工地现场有不相符之处，必需在开始
施工前立即通知设计师，在得到回复指示后方可进行施工。
否则所有与设计图不相符之处都由该施工单位负责及承担
后果及责任。

Do not scale drawing. All drawings and dimensions
shall be checked and verified on site before
commencing any work or shop drawings. any
discrepancies occurring in these drawings must be
referred to ZHDC before commencement of work,
otherwise, the contractor shall bear full responsibility for
any discrepancy.

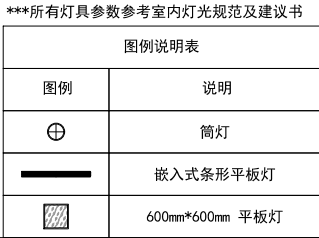
[illegible]

<div><div></div><div></div></div> <div>ZH DESIGN & CONSTRUCTION 中河建设</div>	
商业空间及工业项目 全过程[合作伙伴]	
品牌策划·空间设计·项目施工·总承包服务 WECHAT ID: ZHDC 中河建设 设计资质证书编号 A231031630 质量管理体系符合: GB/T19001-2016/ISO9001:2015GB/T50430-2017 标准	
项目名称	
嘉兴微站	
图纸名称	
天花配置图	
日期	2025. 03. 03
比例	1:80
图号	08
专业	装饰
阶段	施工图
注意事项	
1	图纸标示尺寸仅供参考。 施工时依现场尺寸为准。
2	现场尺寸与结构与图纸不符时 请立即通知设计师。
3	施工时若发现大样图纸尺寸与立面 图纸及相关位置不符时，请立即通 知设计师。
4	施工前需放线确认现场尺寸。
设计负责	
设计	
校对	
审核	
审定	
所长	
所别	
子项	
工程名称	
证书号\LICENSE NO.	
设计号\PROJECT NO.	
图纸尺寸仅供参考 所有图纸在施工开展前必需在工地现场核对尺寸无误后才可进行制造或施工。 任何图纸有误差或与工地现场有不相符之处，必须在开工前立即通知设计师，在得到回复指示后方可进行施工。 否则所有与设计图不相符之处都由该施工单位负责及承担后果及责任。	
Do not scale drawing. All drawings and dimensions shall be checked and verified on site before commencing any work or shop drawings. any discrepancies occurring in these drawings must be referred to ZHDC before commencement of work, otherwise the contractor shall bear full responsibility for any discrepancy.	
本图纸版权归本公司所有，不得用于本工程以外范围	
上海市徐汇区古美路1515号凤凰园9号楼901D室 TEL + 86 21 33685899	

专业	日期	专业	日期	专业	日期	专业	日期	专业	日期	专业	日期
建	2025.03.03	施	2025.03.03	工	2025.03.03	图	2025.03.03	说	2025.03.03	明	2025.03.03
组		构									

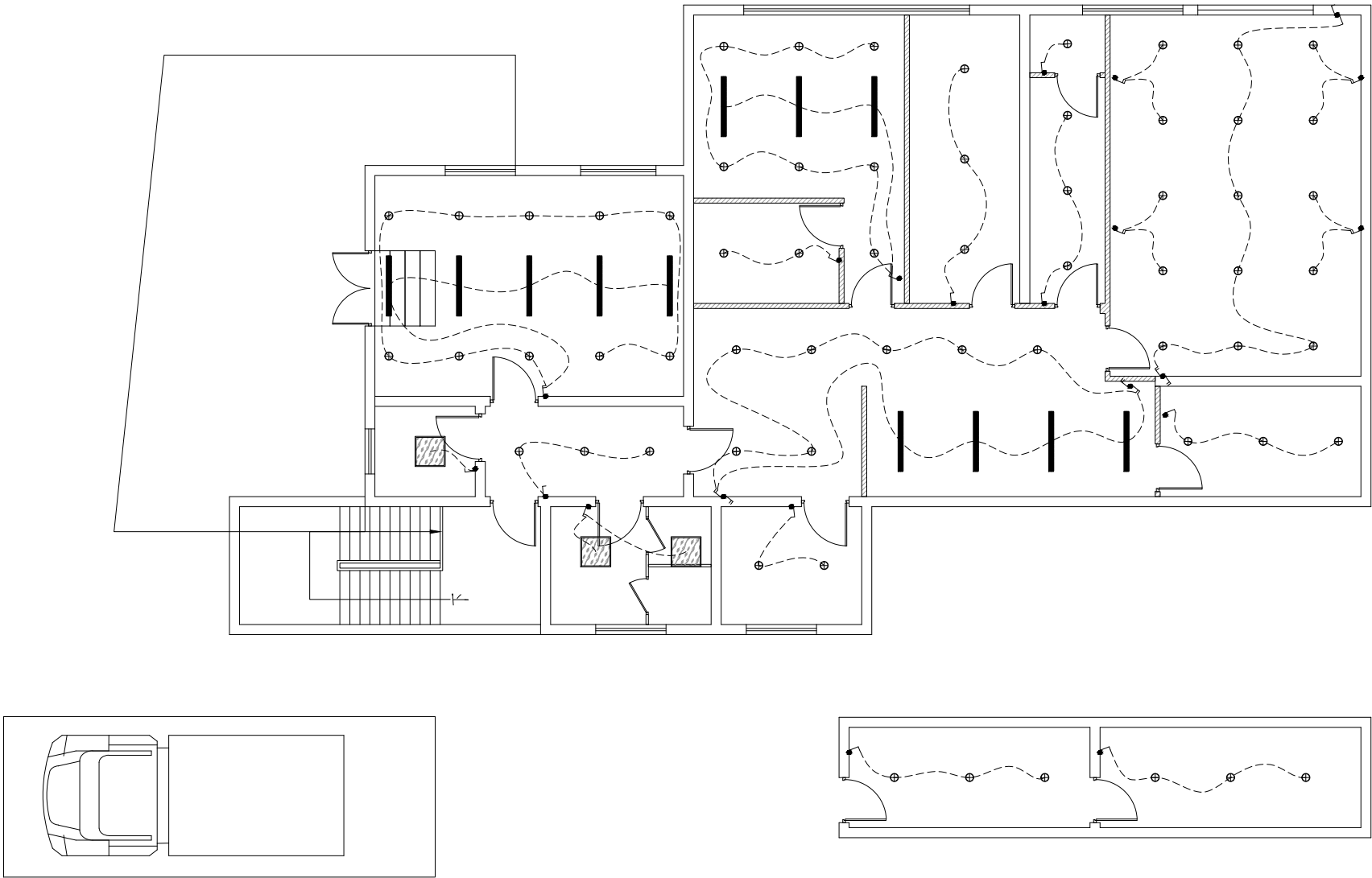

图例说明表	
图例	说明
	单联单控开关
	双联单控开关
	三联单控开关
	单联双控开关
	双联双控开关
	三联双控开关

ZH DESIGN & CONSTRUCTION
中河建设

商业空间及工业项目
全过程[合作伙伴]

品牌策划·空间设计·项目施工·总承包服务
WECHAT ID: ZHDC 中河建设
设计资质证书编号 A231031630
质量管理体系符合:
GB/T19001-2016/ISO9001:2015&GB/T50430-2017 标准

项目名称

嘉兴微站

图纸名称

灯具开关回路图

日期	2025.03.03
比例	1:80
图号	09
专业	装饰
阶段	施工图

注意事项

1	图纸标示尺寸仅供参考。
2	施工时依现场尺寸为准。
3	现场尺寸与结构与图纸不符时 请立即通知设计师。
4	施工时若发现大样图纸尺寸与立面 图纸及相关位置不符时,请立即通 知设计师。
5	施工前需放线确认现场尺寸。

设计负责	
设计	
校对	
审核	
审定	
所长	
所别	
子项	
工程名称	

证书号\LICENSE NO.	
设计号\PROJECT NO.	

图纸尺寸仅供参考
所有图纸在施工开展前必需在工地现场核对尺寸无误后才
进行制造或施工。
任何图纸有误差或与工地现场有不相符之处,必须在开始
施工前立即通知设计师,在得到回复指示后方可进行施工。
否则所有与设计图不相符之处都由该施工单位负责及承担
部后果及责任。

Do not scale drawing. All drawings and dimensions
shall be checked and verified on site before
commencing any work or shop drawings.any
discrepancies occurring in these drawings must be
referred to ZHDC before commencement of work,
otherwise,the contractor shall bear full responsibility for
any discrepancy.

本图版权归本公司所有\不得用于本工程以外范围

上海市徐汇区古美路1515号凤凰园9号楼901D室
TEL + 86 21 33685899

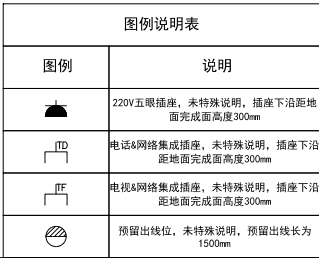

<div><div></div><div></div></div> <div>ZH DESIGN & CONSTRUCTION 中河建设</div>	
商业空间及工业项目 全过程[合作伙伴]	
品牌策划·空间设计·项目施工·总承包服务 WECHAT ID: ZHDC 中河建设 设计资质证书编号 A231031630 质量管理体系符合: GB/T19001-2016/ISO9001:2015GB/T50430-2017 标准	
项目名称	
嘉兴微站	
图纸名称	
电气点位配置图	
日期	2025.03.03
比例	1:80
图号	10
专业	装饰
阶段	施工图
注意事项	
1	图纸标示尺寸仅供参考。 施工时依现场尺寸为准。
2	现场尺寸与结构与图纸不符时 请立即通知设计师。
3	施工时若发现大样图纸尺寸与立面 图纸及相关位置不符时，请立即通 知设计师。
4	施工前需放线确认现场尺寸。
设计负责	
设计	
校对	
审核	
审定	
所长	
所副	
子项	
工程名称	
证书号\LICENSE NO.	
设计号\PROJECT NO.	
图纸尺寸只做参考 所有图纸在施工开展前必需在工地现场核对尺寸无误后方可进行制造或施工。 任何图纸有误差或与工地现场有不相符之处，必须在开工前立即通知设计师，在得到反复指示后方可进行施工。 否则所有与设计图不相符之处都由该施工单位负责及承担后果及责任。	
Do not scale drawing. All drawings and dimensions shall be checked and verified on site before commencing any work or shop drawings must be referred to ZHDC before commencement of work, otherwise the contractor shall bear full responsibility for any discrepancy.	
本图纸版权归本公司所有，不得用于本工程以外范围	
上海市徐汇区古美路1515号凤凰园9号楼901D室 TEL + 86 21 33685899	

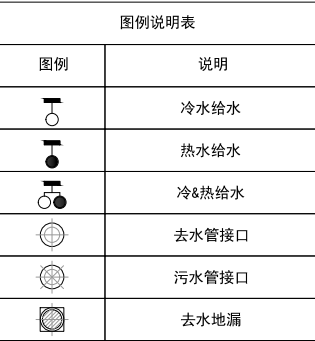

<div><div></div><div></div></div> <div>ZH DESIGN & CONSTRUCTION 中河建设</div>	
商业空间及工业项目 全过程[合作伙伴]	
品牌策划·空间设计·项目施工·总承包服务 WECHAT ID: ZHDC 中河建设 设计资质证书编号 A231031630 质量管理体系符合: GB/T19001-2016/ISO9001:2015&GB/T50430-2017 标准	
项目名称	
嘉兴微站	
图纸名称	
给排水点位配置图	
日期	2025. 03. 03
比例	1:80
图号	11
专业	装饰
阶段	施工图
注意事项	
1	图纸标示尺寸仅供参考。 施工时依现场尺寸为准。
2	现场尺寸与结构与图纸不符时 请立即通知设计师。
3	施工时若发现大样图纸尺寸与立面 图纸及相关位置不符时，请立即通 知设计师。
4	施工前需放线确认现场尺寸。
设计负责	
设计	
校对	
审核	
审定	
所长	
所别	
子项	
工程名称	
证书号\LICENSE NO.	
设计号\PROJECT NO.	
图纸尺寸仅供参考 所有图纸在施工开展前必需在工地现场核对尺寸无误后方可进行精准施工。 任何图纸有误差或与工地现场有不相符之处，必须在开工前立即通知设计师，在得到回复指示后方可进行施工。 否则所有与设计图不相符之处都由该施工单位负责及承担后续后果及责任。	
Do not scale drawing. All drawings and dimensions shall be checked any verified on site before commencing any work or shop drawings.any discrepancies occurring in these drawings must be referred to ZHDC before commencement of work, otherwise the contractor shall bear full responsibility for any discrepancy.	
本图纸版权归本公司所有\不得用于本工程以外范围	
上海市徐汇区古美路1515号凤凰园90号楼901D室 TEL + 86 21 33685899	