



上海光华建筑规划设计有限公司

工程设计证书：甲级 A131023609

图 纸 目 录

本表共 2 页，第 1 页

建 设 单 位		新泾镇综治中心一体化建设项目设计		工程编号		专 业	装饰	校 审	
子 项 名 称		室内装饰		阶 段		日 期	2025-05	制 表	
序 号	图号	图 纸 名 称	采用标准图或重复使用图		幅 面	备 注			
			图集号或工程号	图别 图号					
01	000	图纸目录			A3				
02	001	设计说明（一）			A3				
03	002	设计说明（二）			A3				
04	003	设计说明（三）			A3				
05	004	主要用材表			A3				
平立面系统图									
06	A-PL-01	平面设计图			A3				
07	A-PL-02	平面尺寸图			A3				
08	A-PL-03	墙体尺寸图			A3				
09	A-PL-04	地坪设计图			A3				
10	A-PL-05	综合天花图			A3				
11	A-PL-06	天花设计图			A3				
12	A-PL-07	灯具定位图			A3				
13	A-PL-08	强弱电点位图			A3				
14	A-PL-09	给水点位图			A3				
15	A-PL-10	排水点位图			A3				
16	A-PL-11	墙面材质图			A3				
17	B-PL-01	平面设计图			A3				
18	B-PL-02	平面尺寸图			A3				
19	B-PL-03	墙体尺寸图			A3				
20	B-PL-04	地坪设计图			A3				
个人执业专用章 special seal for individual practice		项目负责人专用章 special seal for project director			单位出图专用章 special seal for designing				



上海光华建筑规划设计有限公司

工程设计证书：甲级 A131023609

图 纸 目 录

本表共 2 页，第 2 页

序 号	图号	图 纸 名 称	采用标准图或重复使用图		幅 面	备 注
			图集号或工程号	图别 图号		
21	B-PL-05	综合天花图				
22	B-PL-06	天花设计图				
23	B-PL-07	灯具定位图				
24	B-PL-08	强弱电点位图				
25	B-PL-09	给水点位图				
26	B-PL-10	排水点位图				
27	B-PL-11	墙面材质图				
28	E-01	立面设计图1				
29	E-02	立面设计图2				
节点、门表图						
30	D-01	节点设计图				
31	DR-01	门表1				
32	DR-02	门表2				
33						
34						
35						
36						
37						
38						
39						
40						
41						
42						
个人执业专用章 special seal for individual practice			项目负责人专用章 special seal for project director		单位出图专用章 special seal for designing	

王斌	张永伟
电气E	暖通M
	张晓雯
张南S	张琳P
张图G	张策A
张总	张策
会签	

设计说明（三）

制作工艺及安装：

准确地把所有玻璃切割成为适当的尺寸，安装槽要清洁，没有任何灰尘，所有螺丝或其他固定部件都不能在槽中突出来，所有框架的调整将在安装玻璃之前进行，所有封密剂在完工时要清洁，平滑。
玻璃工程应在框、扇校正和五金件安装完毕后，以及框、扇最后一遍涂料前进行。
中庭的围护结构安装钢化玻璃时，应用卡紧螺丝或压条镶嵌固定，玻璃与围护结构的金属框格相接处，应衬橡胶垫塑料垫。安装玻璃隔断时，磨砂玻璃的磨砂面应向室内。
玻璃的基本要求

- （1）落地玻璃屏风的厚度最小为12mm，他们必须能够抵受预定2.5Kpa风压力或吸力。
- （2）玻璃必须顾及温差应力和视觉歪曲的效果。
- （3）用作玻璃门和栏杆之玻璃必须符合相应规范。
- （4）玻璃必须结构完整，无破坏性的伤痕、针孔、尖角或不平直的边缘。

七、油漆工程

油漆工程的等级和品质应符合设计要求和现行有关产品国家标准的规定。

- （1）没有完全干透，或环境有尘埃时，不能操作。
 - （2）对所有表面之洞，裂缝和其他不足之处应预先修整好，才进行油漆。
 - （3）要保证每道油漆工序的质量，要求涂刷均匀，防止漏刷、过厚、流淌等毛病。
 - （4）在原先之油漆涂层结硬并打磨后，才可再进行下一道工序。
 - （5）在油漆之前应拆开所有五金器具，并且在油漆后安回原处，保持一切清洁和完全没有油漆斑点等等。
- 上油漆应先进行油漆小色板的封样，在征得筹建处和设计师同意后方可大面施工。

八、天花吊顶工程工作范围

- （1）天花板悬挂部分，包括支撑照明和音响设备所需要的支撑物，框架或其他装置。
- （2）悬挂该系统所需要的吊钩和其他附件。
- （3）边缘修饰，间隔等。
- （4）天花板材。
- （5）照明装置。
- （6）空调系统。
- （7）音响系统。
- （8）防火系统。

吊顶工程选用材料的品种、规格、颜色以及基层构造，固定方法应符合规范及设计要求。
本工程所选用的吊顶为C50系列轻钢龙骨,12mm纸面石膏板。

所有在天花平面上暴露之构件，布局均按照综合平面图进行，吊顶龙骨在运输安装时不得扔摔、碰撞，龙骨应平放，防止变形。各类面板不应有气泡、起皮、裂纹、缺角、污垢和图案不完整等缺陷。

表面应平整，边缘应整齐，色泽应统一。

紧固件宜采用镀锌（热镀锌）制品，预埋的木件应做防腐处理，凡固定铝材必须采用不锈钢紧固件。

1. 准备面板安装前的准备工作应符合下列规定：
 - a. 在楼板中按设计要求设置预埋件或吊杆。
 - b. 吊顶内的通风、水电管道等隐蔽工作应安装完毕，消防系统安装并试压完毕。
 - c. 吊顶内的灯槽、斜撑、剪刀撑等，应根据工程情况适当布置。
 - d. 轻型灯具应吊在主龙骨或附加龙骨上，重型灯具或其他装饰件不得与吊顶龙骨连接，应另设吊钩。
2. 龙骨安装
 - a.安装龙骨的基体质量，应符合国家标准GB20210-2001之规定。
 - b.主龙骨吊点间距，应按设计推荐系列选择，中间部分应起拱，金属龙骨起拱高度应不小于房间短小向跨度的1/200，主龙骨安装后应及时校正其位置和标高。
 - c.次龙骨应紧贴主龙骨安装，当用自攻螺丝安装板材时，板材的接缝处，必须安装在宽度不小于40mm的次龙骨上。
 - d.全面校正主、次龙骨的位置及水平度，连接件应错位安装，明龙骨应目测无明显弯曲，通长次龙骨连接处的对接错位偏差不得超过2mm。

3. 板材安装

石膏板的安装，应符合下列规定：

- a.石膏板的长边应沿纵向次龙骨铺设。
 - b.自攻螺丝与石膏板距离：包封的板边以10-15mm为宜，切割的板边以15-20mm为宜。
 - c.钉距以150-170mm为宜，螺钉应与版面垂直且略埋入版面，钉眼应作防锈处理并用石膏腻子抹平。
 - d.拌制石膏腻子应用不含有害物质的洁净水。
- 矿棉板的安装应符合下列规定：
- （1）施工现场湿度过大时不宜安装。
 - （2）安装时，板上不得安置其他材料，防止板材受压变形。

提供完全的天花材料组件，这些组件应达到政府法规所规定之防火要求。

九、装饰材料有害物质排放限量的参照标准

为了预防和控制建筑装饰材料产生的室内环境污染。

使本设计的建筑装饰工程符合新颁布的国家标准《民用建筑工程室内环境污染控制规范》（GB50325-2020）(2013版)的要求。

下列物资必须符合相应的国家强制性标准：

- 1.建筑主体材料，装饰材料：花岗岩、大理石、建筑（卫生）陶瓷、石膏制品、水泥与水泥制品、砖、瓦、混凝土、混凝土预制构件、砌块、墙体保温材料、工业废渣、掺工业废渣的建筑材料及各种新型墙体材料等必须符合《建筑材料放射性核素限量》（GB6566-2010）
- 2.人造板（胶合板、纤维板、刨花板）及其制品必须符合《人造板及其制品中甲醛释放限量》（GB18580-2017）
- 3.室内装修用墙面无机涂料必须符合《室内墙面无机涂料施工及验收规范》（T/CNCIA 02015-2023）
- 4.室内装修用溶剂型木器（以有机物作为溶剂）的涂料必须符合《木器涂料中有害物质限量》（GB18581-2020）
- 5.室内装修的胶粘剂产品必须符合《胶粘剂中有害物质限量》（GB18583-2008）
- 6.纸为基材的壁纸必须符合《壁纸中有害物质限量》(GB18585-2023)
- 7.聚氯乙烯卷材地板必须符合《聚氯乙烯卷材地板中有害物的限量》（GB18586-2001）
- 8.地毯、地毯衬垫及地毯胶粘剂必须符合《地毯、地毯衬垫及地毯胶粘剂有害物质释放限量》（GB18587-2001）
- 9.室内用水性阻燃剂、防水剂、防腐剂等水性处理剂必须符合《民用建筑工程室内环境污染控制标准》（GB50325-2020）
- 10.防火材料必须符合相应规范.
- 11.各类木家具产品必须符合《木家具中有害物的限量》（GB18584-2001）

设计单位
Design Company



上海光华建筑规划设计有限公司

SHANGHAI GUANGHUA ARCHITECTURAL & PLANNING DESIGN CO.,LTD.

工程设计证书：甲级 A131023609

Design Certificate: Grade A 131023609

版次 Issue	修 改 说 明 Revision Description		日 期 Date
建设单位 Design unit	新泾镇人民政府		
项目名称 Project Name	新泾镇综治中心一体化 建设项目设计		
子项名称 Sub-Project Name	禁毒宣传基地 综合治理中心		
工程编号 Project Number	GH25-ZS-37		
图 名 Draft Name 设计说明（三）			
图 别 Draft Category	装 饰	图 号 Draft Number	003
比 例 Scale	见图	日 期 Date	2025. 05
审 定 Approved by	储 光		
审 核 Reviewed by			
项目负责人 Project Director	储 光		
专业负责 Lead professional			
项目经理 Project Manager	储 光		
校 对 Audited by	厉泽峰		
设 计 Designed by	李至特		
绘 图 Drafted by			

个人执业专用章
special seal for individual practice



项目负责人专用章
special seal for project director

单位出图专用章
special seal for designing

王峰	张宏伟
电气	暖通
	暖通
结构	给排水
暖通	暖通
暖通	暖通

主要用材表

材料编号	材料名称	用途及位置	防火等级	备注
PT-01	白色无机涂料	天花及墙面	A	业主、设计师选样
PT-02	白色防水无机涂料	卫生间天花	A	业主、设计师选样
MT-01	黑色拉丝不锈钢	墙面踢脚线	A	业主、设计师选样
MT-02	蓝色铝板	禁毒宣传基地前厅、会议室墙面	A	业主、设计师选样
WD-01	木饰面	柜体、门、会议室墙面、群众接待一站式窗口墙面	B1	业主、设计师选样
WD-02	白色烤漆板	柜门	B1	业主、设计师选样
ST-01	大理石	门槛石	A	业主、设计师选样
ST-02	雅士白大理石	禁毒宣传基地茶水区墙面	A	业主、设计师选样
TL-01	800*800地砖	公区、办公室地面	A	业主、设计师选样
TL-02	300*300防滑地砖	卫生间地面	A	业主、设计师选样
TL-03	600*600防静电地砖	弱电机房	A	业主、设计师选样
TL-04	300*450墙砖	卫生间墙面	A	业主、设计师选样
GL-01	5mm厚银镜	镜柜	B1	业主、设计师选样
GL-02	12mm厚钢化玻璃	门	B1	业主、设计师选样

设计单位 Design Company			
<div></div>			
上海光华建筑规划设计有限公司			
SHANGHAI GUANGHUA ARCHITECTURAL & PLANNING DESIGN CO.,LTD.			
工程设计证书：甲级 A131023609			
Design Certificate: Grade A 131023609			
版 次 Issue		修 改 说 明 Revision Description	
日 期 Date			
建设单位 Design unit		新泾镇人民政府	
项目名称 Project Name		新泾镇综治中心一体化 建设项目设计	
子项名称 Sub-Project Name		禁毒宣传基地 综合治理中心	
工程编号 Project Number		GH25-ZS-37	
图 名 Draft Name			
主要用材表			
图 别 Draft Category	装 饰	图 号 Draft Number	004
比 例 Scale	见图	日 期 Date	2025. 05
审 定 Approved by	储 光		
审 核 Reviewed by			
项目负责 Project Director	储 光		
专业负责 Lead professional			
项目经理 Project Manager	储 光		
校 对 Audited by	厉泽峰		
设 计 Designed by	李至特		
绘 图 Drafted by			

个人执业专用章 special seal for individual practice	项目负责人专用章 special seal for project director	单位出图专用章 special seal for designing

设计	王峰	电气	王峰	结构	王峰	暖通	王峰	给排水	王峰	会签	王峰
审核	王峰	审核	王峰	审核	王峰	审核	王峰	审核	王峰	审核	王峰
校对	王峰	校对	王峰	校对	王峰	校对	王峰	校对	王峰	校对	王峰
绘图	王峰	绘图	王峰	绘图	王峰	绘图	王峰	绘图	王峰	绘图	王峰
制图	王峰	制图	王峰	制图	王峰	制图	王峰	制图	王峰	制图	王峰
会签	王峰	会签	王峰	会签	王峰	会签	王峰	会签	王峰	会签	王峰

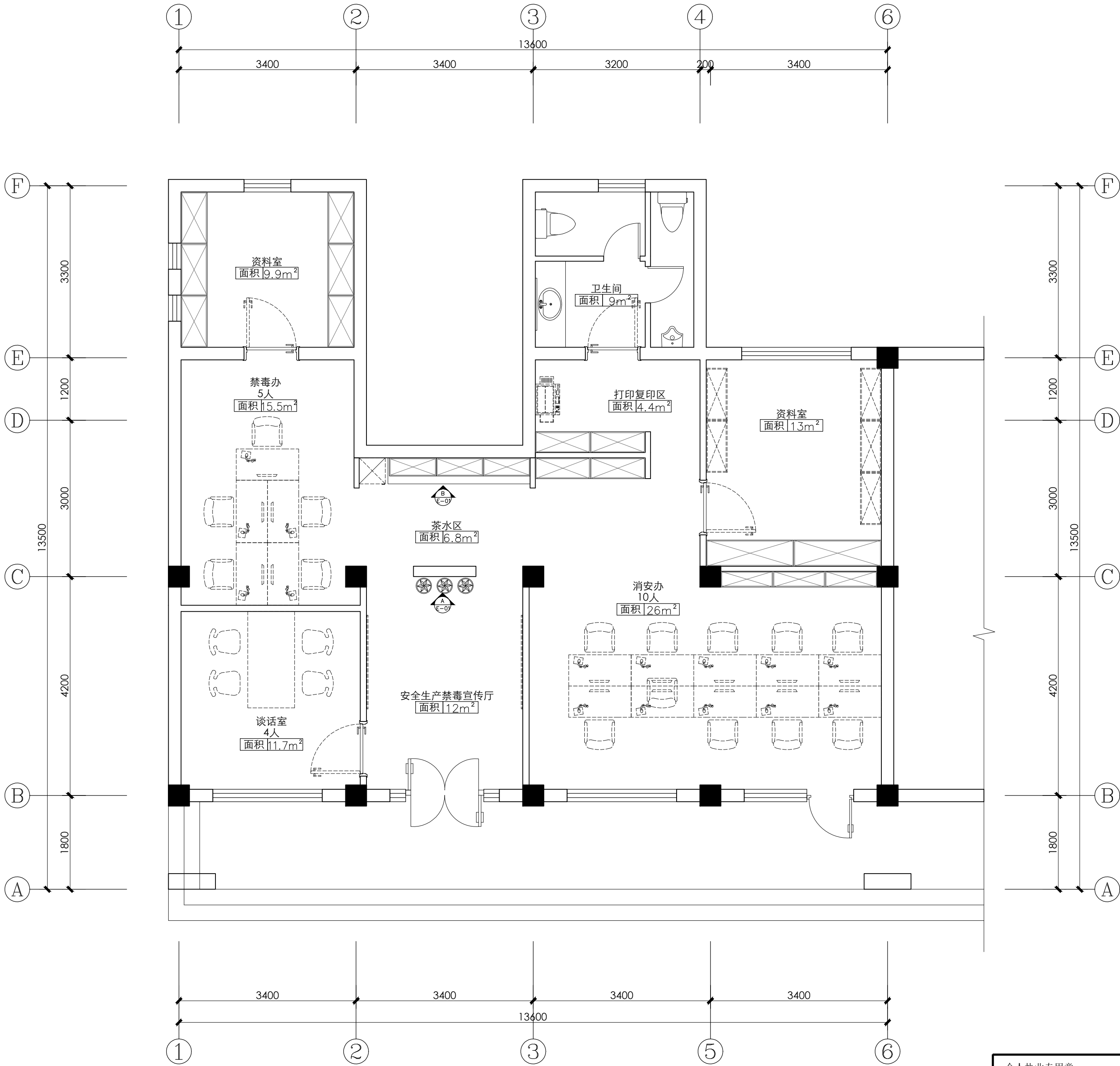

设计单位
Design Company

上海光华建筑规划设计有限公司
SHANGHAI GUANGHUA ARCHITECTURAL & PLANNING DESIGN CO., LTD.

工程设计证书：甲级 A131023609
Design Certificate: Grade A 131023609

合作设计单位
Cooperated With

备注
Comment

版次	修改说明	日期
Issue	Revision Description	Date

建设单位	新泾镇人民政府
项目名称	新泾镇综治中心一体化 建设项目设计
子项目名称	禁毒宣传基地
工程编号	GH25-ZS-37

图名
Draft Name

平面设计图

图别	饰施	图号	A-PL-01
Draft Category	Draft Number	Draft Number	
比例	1:100	日期	2025.5
Scale	Date	Date	

审定	储光	王峰
审核	储光	王峰
项目负责	储光	王峰
专业负责	储光	王峰
项目经理	储光	王峰
校对	厉泽峰	王峰
设计	李至特	王峰
绘图	李至特	王峰

个人执业专用章
special seal for individual practice

项目负责人专用章
special seal for project director

单位出图专用章
special seal for designing

会签	总图	结构	电气	给排水
签	图	结	电	给
章	章	章	章	章
章	章	章	章	章

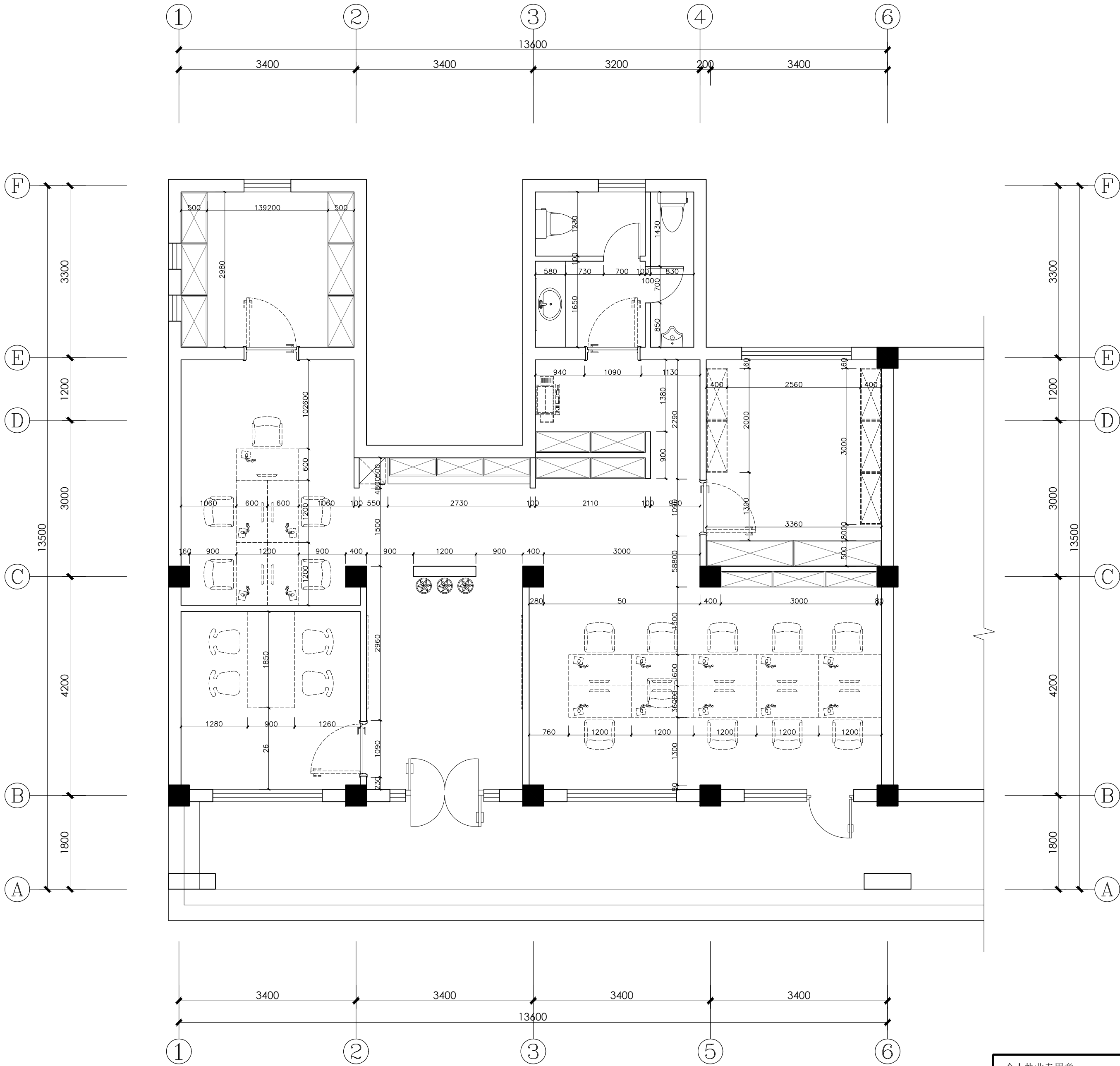

设计单位
Design Company

上海光华建筑规划设计有限公司

SHANGHAI GUANGHUA ARCHITECTURAL & PLANNING DESIGN CO., LTD.

工程设计证书：甲级 A131023609

Design Certificate: Grade A 131023609

合作设计单位
Cooperated With

备注
Comment

版次	修改说明	日期
Issue	Revision Description	Date
建设单位	新泾镇人民政府	
Design unit		
项目名称	新泾镇综治中心一体化建设项目设计	
Project Name		
子项名称	禁毒宣传基地	
Sub-Project Name		
工程编号	GH25-ZS-37	
Project Number		

图名
Draft Name

平面尺寸图

图 别 Draft Category	饰 施	图 号 Draft Number	A-PL-02
比 例 Scale	1:60	日 期 Date	2025. 5
审 定 Approved by	储 光		
审 核 Reviewed by			
项目负责 Project Director	储 光		
专业负责 Lead professional			
项目经理 Project Manager	储 光		
校 对 Audited by			
校 对 Audited by	厉泽峰		
设 计 Designed by	李至特		
绘 图 Drafted by			

个人执业专用章
special seal for individual practice

项目负责人专用章
special seal for project director

单位出图专用章
special seal for designing

会签	总图	结构	电气	给排水
签	图	荷	气	水
会	图	荷	气	水
签	图	荷	气	水

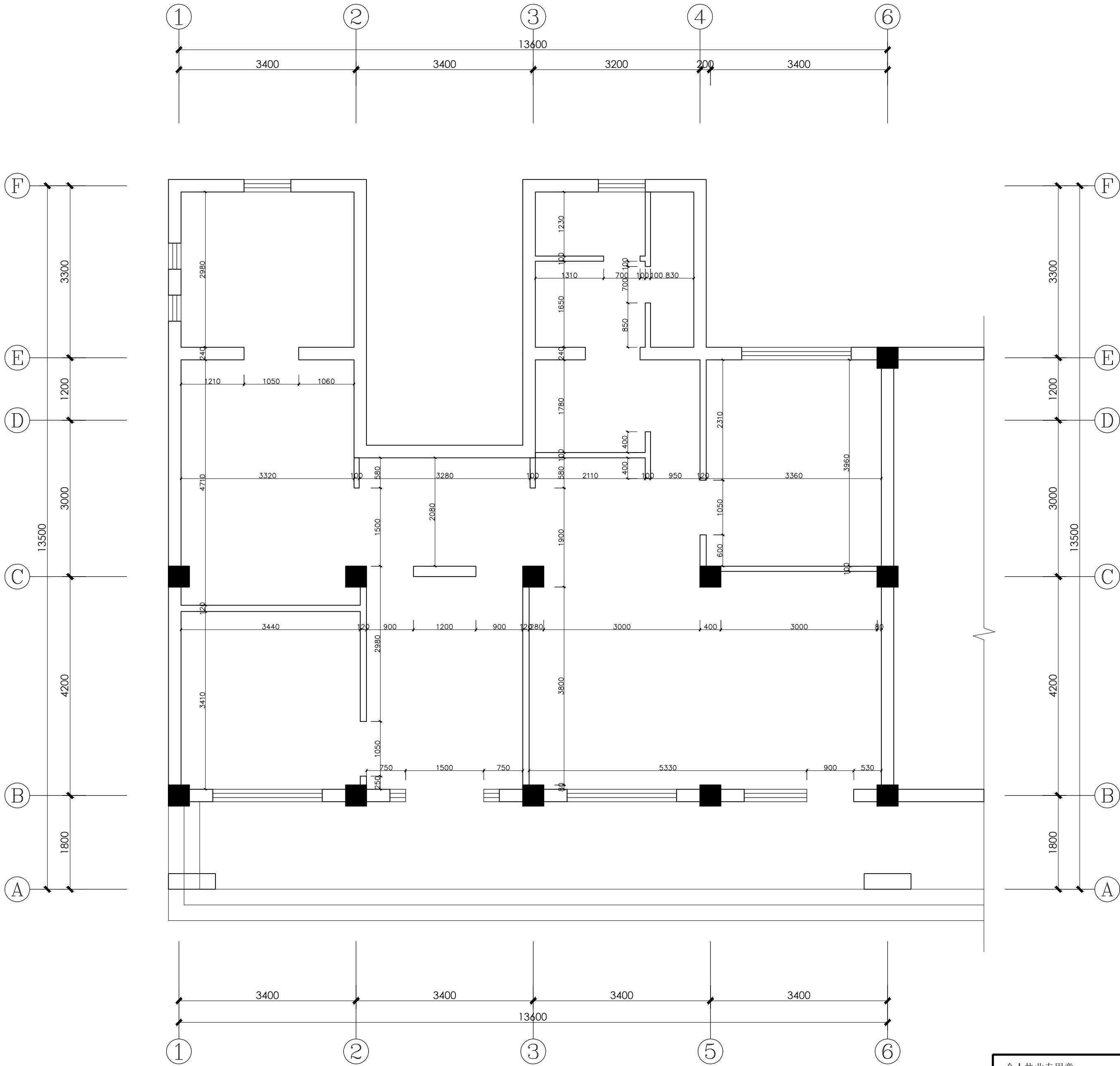

个人执业专用章 special seal for individual practice	项目负责人专用章 special seal for project director	单位出图专用章 special seal for designing
---	---	---------------------------------------

设计单位
Design Company

上海光华建筑规划设计有限公司
SHANGHAI GUANGHUA ARCHITECTURAL & PLANNING DESIGN CO., LTD.

工程设计证书：甲级 A131023609
Design Certificate: Grade A 131023609

合作设计单位
Cooperated With

备注
Comment

版次 Issue	修改说明 Revision Description	日期 Date

建设单位 Design unit	新泾镇人民政府
项目名称 Project Name	新泾镇综治中心一体化 建设项目设计
子项目名称 Sub-Project Name	禁毒宣传基地
工程编号 Project Number	GH25-ZS-37

图名
Draft Name

墙体尺寸图

图别 Draft Category	饰施	图号 Draft Number	A-PL-03
比例 Scale	1:60	日期 Date	2025. 5

审定 Approved by	储光	储光
审核 Reviewed by	储光	储光
项目负责 Project Director	储光	储光
专业负责 Lead professional	储光	储光
项目经理 Project Manager	储光	储光
校对 Audited by	厉泽峰	厉泽峰
设计 Designed by	李至特	李至特
绘图 Drafted by	李至特	李至特

会签	总图	结构	电气	给排水
会签	总图	结构	电气	给排水
会签	总图	结构	电气	给排水
会签	总图	结构	电气	给排水
会签	总图	结构	电气	给排水

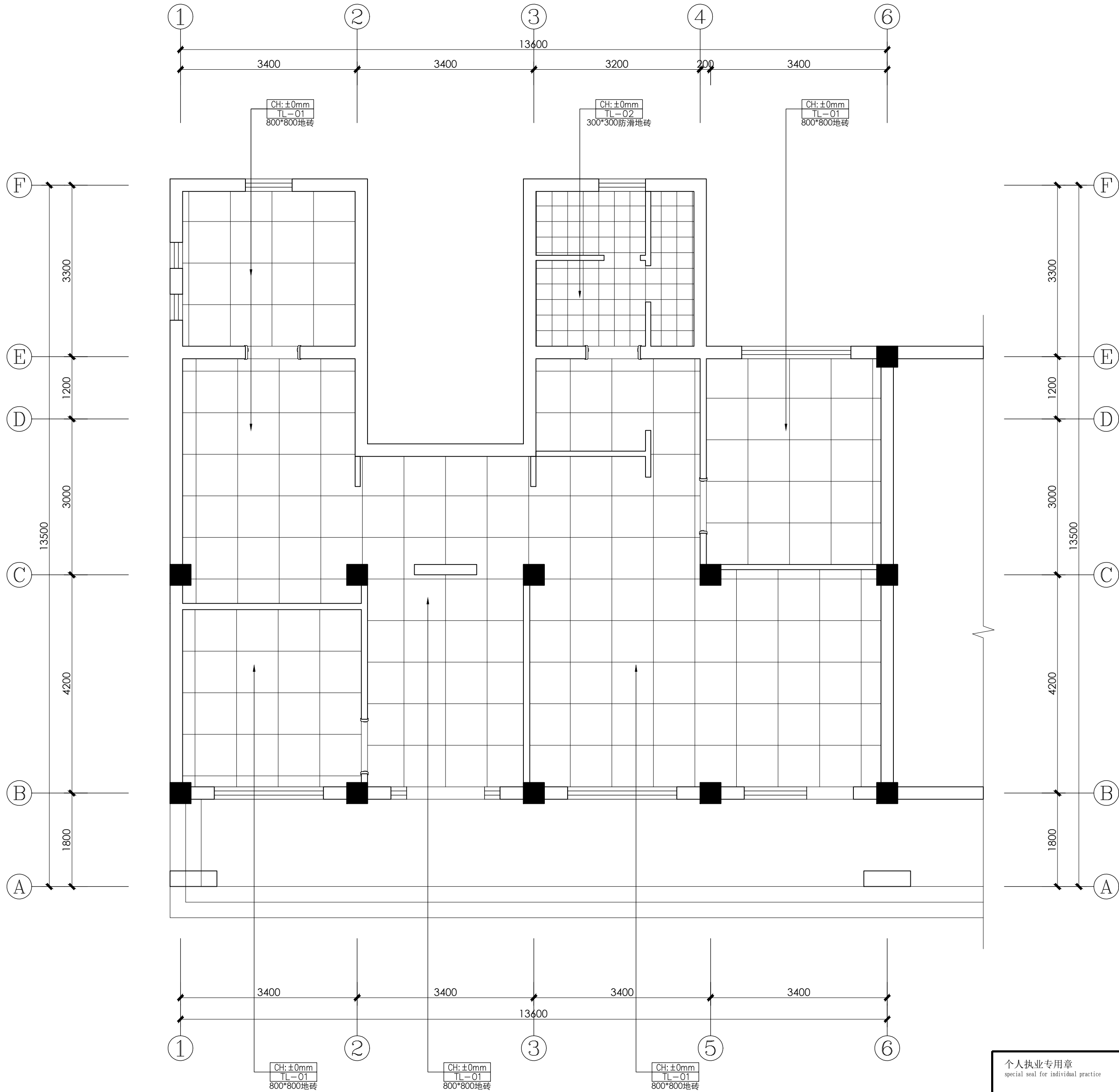

设计单位
Design Company



上海光华建筑规划设计有限公司

SHANGHAI GUANGHUA ARCHITECTURAL & PLANNING DESIGN CO., LTD.

工程设计证书：甲级 A131023609

Design Certificate: Grade A 131023609

合作设计单位

Cooperated With

备注

Comment

版次

Issue

修改说明

Revision Description

日期

Date

建设单位

Design unit

新泾镇人民政府

项目名称

Project Name

新泾镇综治中心一体化
建设项目设计

子项名称

Sub-Project Name

禁毒宣传基地

工程编号

Project Number

GH25-ZS-37

图名

Draft Name

地坪设计图

图别

Draft Category

饰施

图号

Draft Number

A-PL-04

比例

Scale

1:60

日期

Date

2025. 5

审定

Approved by

审核

储光

储光

审核

Reviewed by

项目负责人

储光

储光

专业负责

Lead professional

项目经理

储光

储光

校对

Audited by

设计

李至特

李至特

绘图

Drafted by

个人执业专用章
special seal for individual practice

项目负责人专用章
special seal for project director

单位出图专用章
special seal for designing

设计	王峰
电气	张景
结构	李锐
暖通	张景
给排水	张景
会签	张景

设计单位

Design Company



上海光华建筑规划设计有限公司

SHANGHAI GUANGHUA ARCHITECTURAL & PLANNING DESIGN CO., LTD.

工程设计证书：甲级 A131023609

Design Certificate: Grade A 131023609

合作设计单位

Cooperated With

备注

Comment

版次

Issue

修改说明

Revision Description

日期

Date

建设单位

Design unit

新泾镇人民政府

项目名称

Project Name

新泾镇综治中心一体化

建设项目设计

子项名称

Sub-Project Name

禁毒宣传基地

工程编号

Project Number

GH25-ZS-37

图名

Draft Name

综合天花图

图别

Draft Category

饰施

图号

Draft Number

A-PL-05

比例

Scale

1:60

日期

Date

2025. 5

审定

Approved by

审核

Reviewed by

项目负责

Project Director

专业负责

Lead professional

项目经理

Project Manager

校对

Audited by

设计

Designed by

绘图

Drafted by

个人执业专用章

special seal for individual practice

项目负责人专用章

special seal for project director

单位出图专用章

special seal for designing

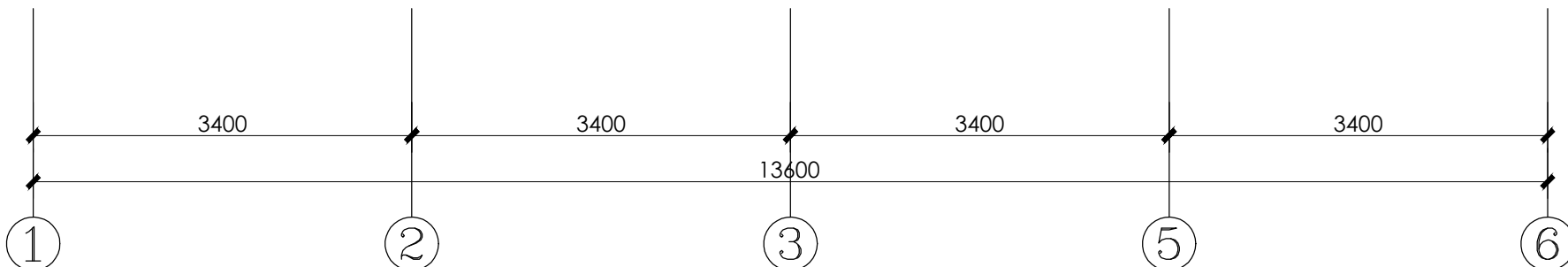
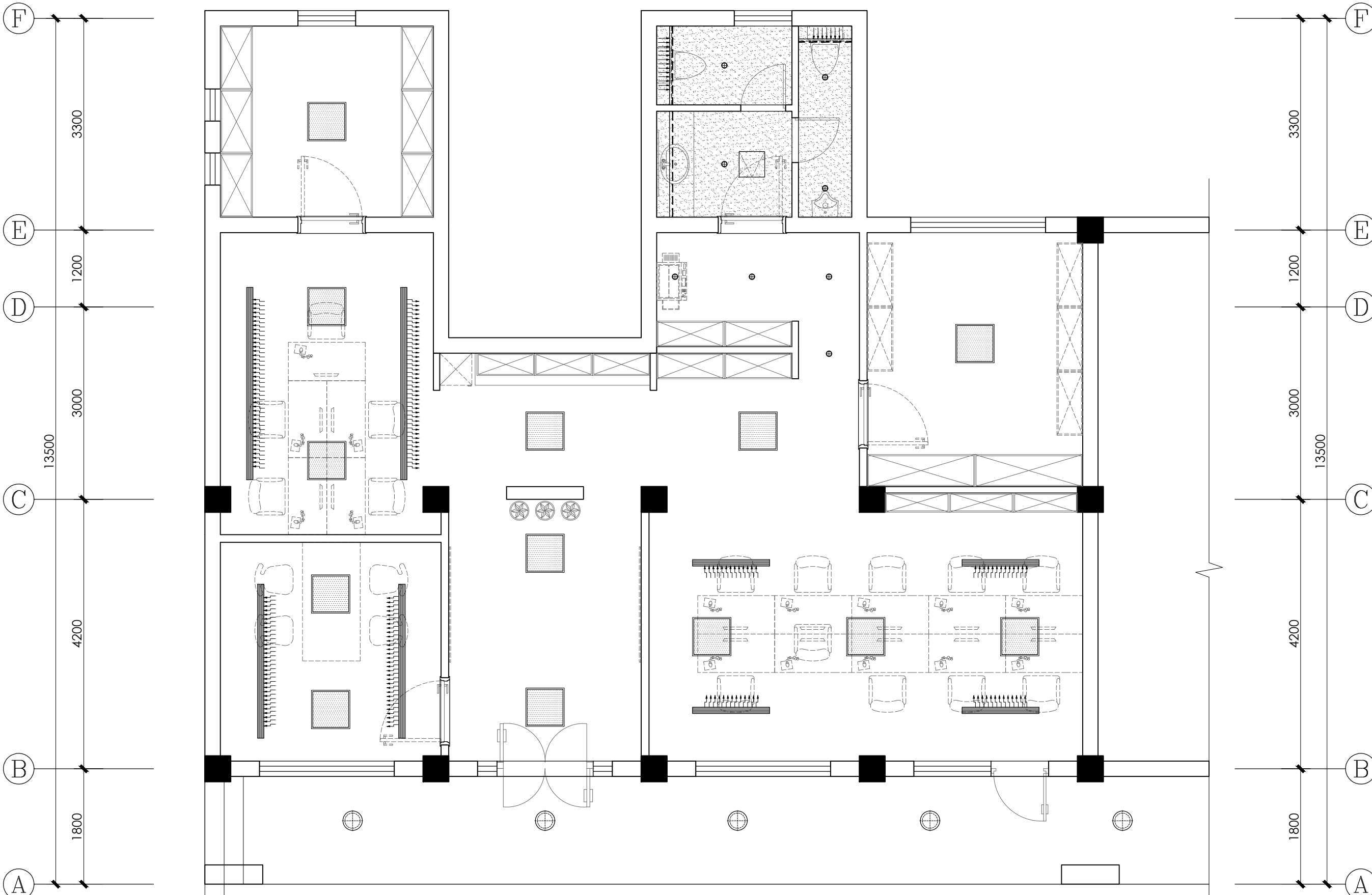
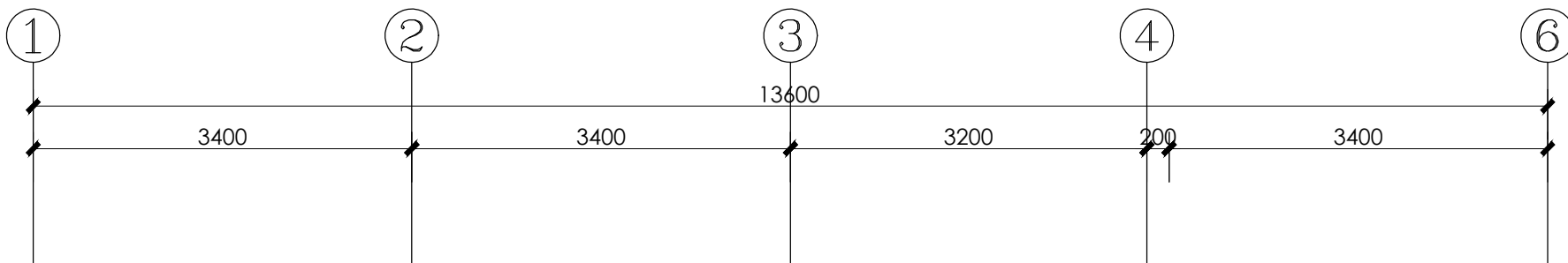

顶面材质表		
编号	图例	图例说明
PT-01		乳胶漆
PT-02		防水乳胶漆

灯具/设备图例表/型号表		
图例	编号	说明
	FA-01	无边框筒灯
	FB	无边框方形射灯
	FC-01	LED灯带+卡槽
	FP-01	600*600LED吸顶灯盘

注：
1. 所有装饰（FK）灯型以室内设计物料表为准。
2. 所有灯具参数参考室内灯光规范及建议书。

空调设备图例表	
图例	图例说明
	空调下出风
	空调下回风
	空调侧出风
	空调侧回风
	检修口

王峰	电气	结构	图	会签
张永平	暖通	给排水	专业	审核
李至特	暖通	给排水	专业	审核
李至特	暖通	给排水	专业	审核

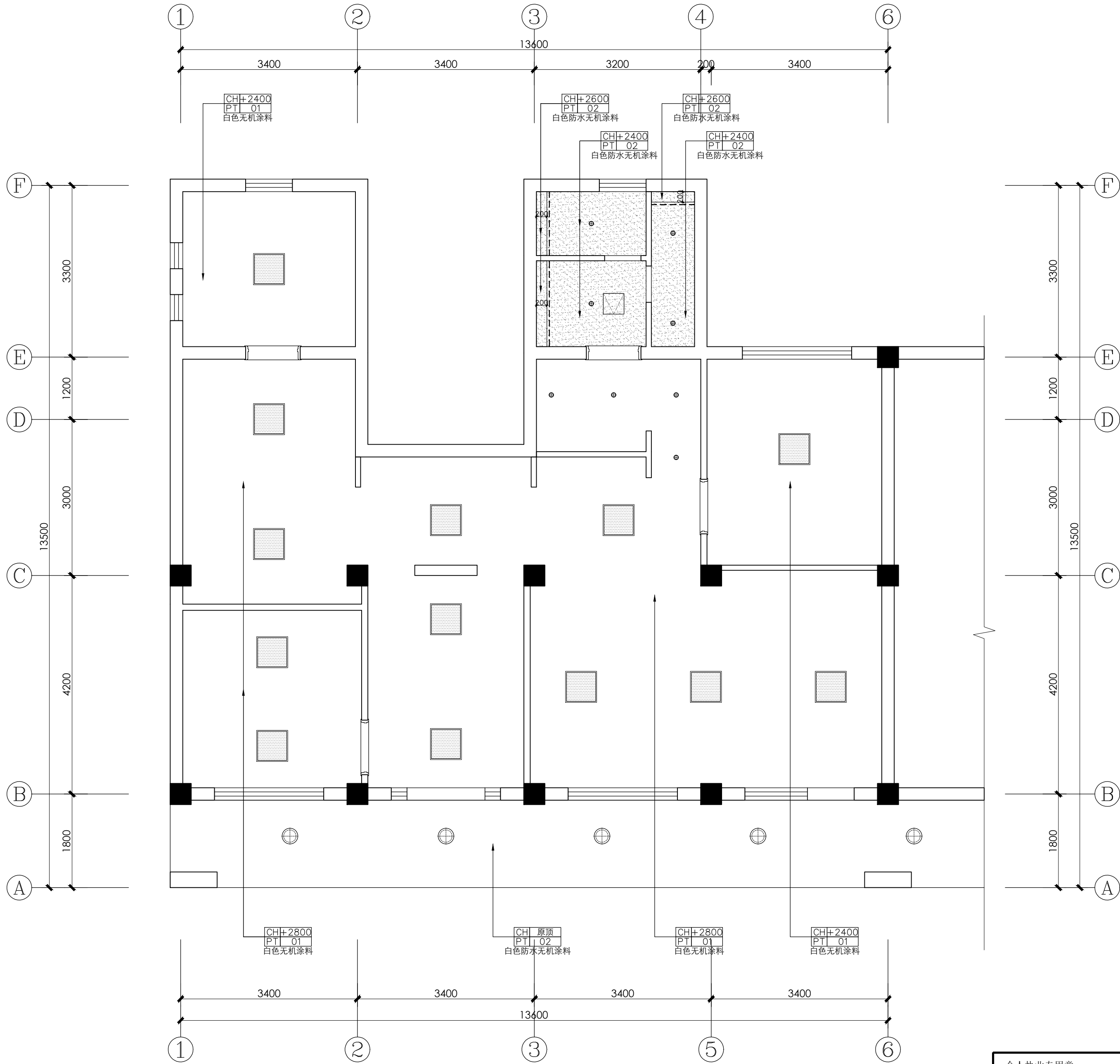

顶面材质表		
编号	图例	图例说明
PT-01		乳胶漆
PT-02		防水乳胶漆

设计单位
Design Company



上海光华建筑规划设计有限公司

SHANGHAI GUANGHUA ARCHITECTURAL & PLANNING DESIGN CO., LTD.

工程设计证书：甲级 A131023609

Design Certificate: Grade A 131023609

合作设计单位

Cooperated With

备 注

Comment

版 次

Issue

修 改 说 明

Revision Description

日 期

Date

建设单位

Design unit

新泾镇人民政府

项目名称

Project Name

新泾镇综治中心一体化
建设项目设计

子项名称

Sub-Project Name

禁毒宣传基地

工程编号

Project Number

GH25-ZS-37

图 名

Draft Name

天花设计图

图 别

Draft Category

饰 施

图 号

Draft Number

A-PL-06

比 例

Scale

1:60

日 期

Date

2025. 5

审 定

Approved by

储 光

李至特

审 核

Reviewed by

储 光

李至特

项目负责

Project Director

储 光

李至特

专业负责

Lead professional

储 光

李至特

项目经理

Project Manager

储 光

李至特

校 对

Audited by

厉泽峰

李至特

设 计

Designed by

李至特

李至特

绘 图

Drafted by

李至特

李至特



个人执业专用章
special seal for individual practice

项目负责人专用章
special seal for project director

单位出图专用章
special seal for designing

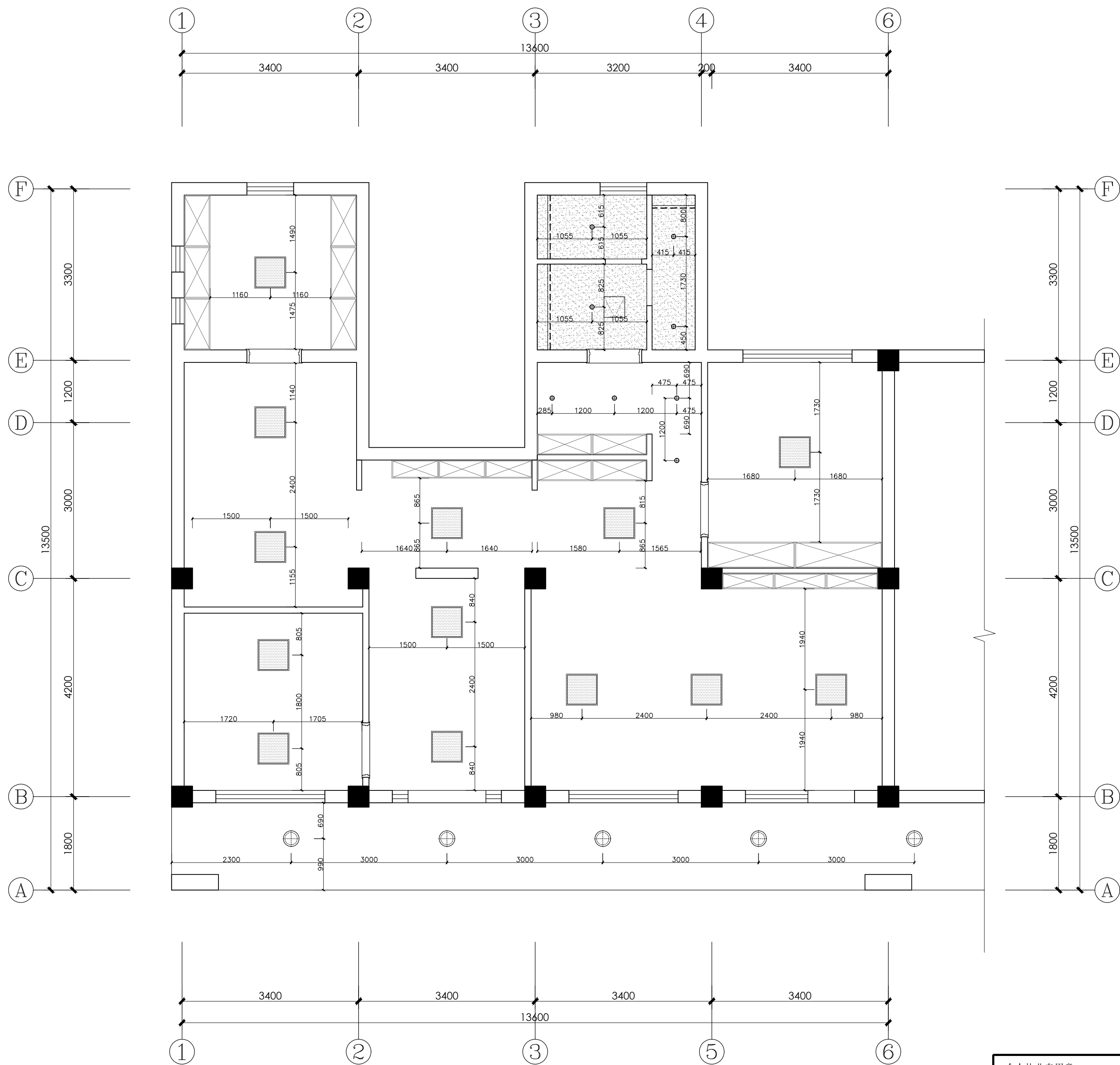
会	图 G		结构 S		电气 E	王承
签	筑 A		结构 P		暖通 H	张永伟



图例	编号	说明
	FA-01	无边框筒灯
	FB	无边框方形射灯
	FC-01	LED灯带+卡槽
	FP-01	600*600LED吸顶灯盘

注:

1. 所有装饰 (FK) 灯型以室内设计物料表为准。
2. 所有灯具参数参考室内灯光规范及建议书。

设计单位
Design Company



上海光华建筑规划设计有限公司

SHANGHAI GUANGHUA ARCHITECTURAL & PLANNING DESIGN CO., LTD.

工程设计证书: 甲级 A131023609

Design Certificate: Grade A 13102360

合作设计单位

Cooperated With

备 注

Comment

版 次	修 改 说 明	日 期
Issue	Revision Description	Date

建设单位 Design unit	新泾镇人民政府
---------------------	---------

项目名称	新泾镇综治中心一体化
Project Name	建设项目设计

子项名称 Sub-Project Name	禁毒宣传基地
--------------------------	--------

工程编号	GH25-7S-37
------	------------

图 名
Draft Name

图 别 Draft Category	饰施	图 号 Draft Number	A-PL-07
-----------------------	----	---------------------	---------

比例 Scale	1:60	日期 Date	2025.5
-------------	------	------------	--------

审 定 Approved by	签 出 Issued by	继 续 Continued
--------------------	------------------	------------------

审 核 Reviewed by	附 元	
--------------------	-----	---

项目负责 Project Director	钟 山	钟 山
--------------------------	-----	-----

专业负责 Lead professional	隋元	杨
---------------------------	----	---

项目经理 Project Manager	储光	
-------------------------	----	---

校 对 Audited by	厉泽峰	
-------------------	-----	---

设计
Designed by 本石特

绘图 Drafted by	审核 Checked by	设计 Designed by
------------------	------------------	-------------------

个人执业专用章
special seal for individual practice

项目负责人专用章
special seal for project director

单位出图专用章
special seal for designing

王峰	张永强
电气	暖通
暖通	给排水
给排水	暖通
暖通	给排水
给排水	暖通
暖通	给排水
给排水	暖通
暖通	给排水
给排水	暖通

设计单位
Design Company



上海光华建筑规划设计有限公司

SHANGHAI GUANGHUA ARCHITECTURAL & PLANNING DESIGN CO., LTD.

工程设计证书：甲级 A131023609

Design Certificate: Grade A 131023609

合作设计单位

Cooperated With

备注

Comment

版次

Issue

修改说明

Revision Description

日期

Date

建设单位

Design unit

新泾镇人民政府

项目名称

Project Name

新泾镇综治中心一体化
建设项目设计

子项目名称

Sub-Project Name

禁毒宣传基地

工程编号

Project Number

GH25-ZS-37

图名

Draft Name

强弱电点位图

图别

Draft Category

饰施

Decorative

图号

Draft Number

A-PL-08

比例

Scale

1:60

日期

Date

2025. 5

审定

Approved by

审核

Reviewed by

项目负责人

Project Director

专业负责

Lead professional

项目经理

Project Manager

校对

Audited by

设计

Designed by

绘图

Drafted by

个人执业专用章
special seal for individual practice

项目负责人专用章
special seal for project director

单位出图专用章
special seal for designing

图例	图例说明
	强电插座
	带USB五孔插座
	防水五孔插座
	电话+网络集成插座
	网络插座
	预留接线盒
	无线路由器 (WiFi)
	地面预留接线盒

注：
1. 本图纸标示之尺寸仅为参考尺寸，具体尺寸依据现场实际放样为准
2. 本图纸所有未注明插座高度均为插座中心点距地完成面高度H:300mm

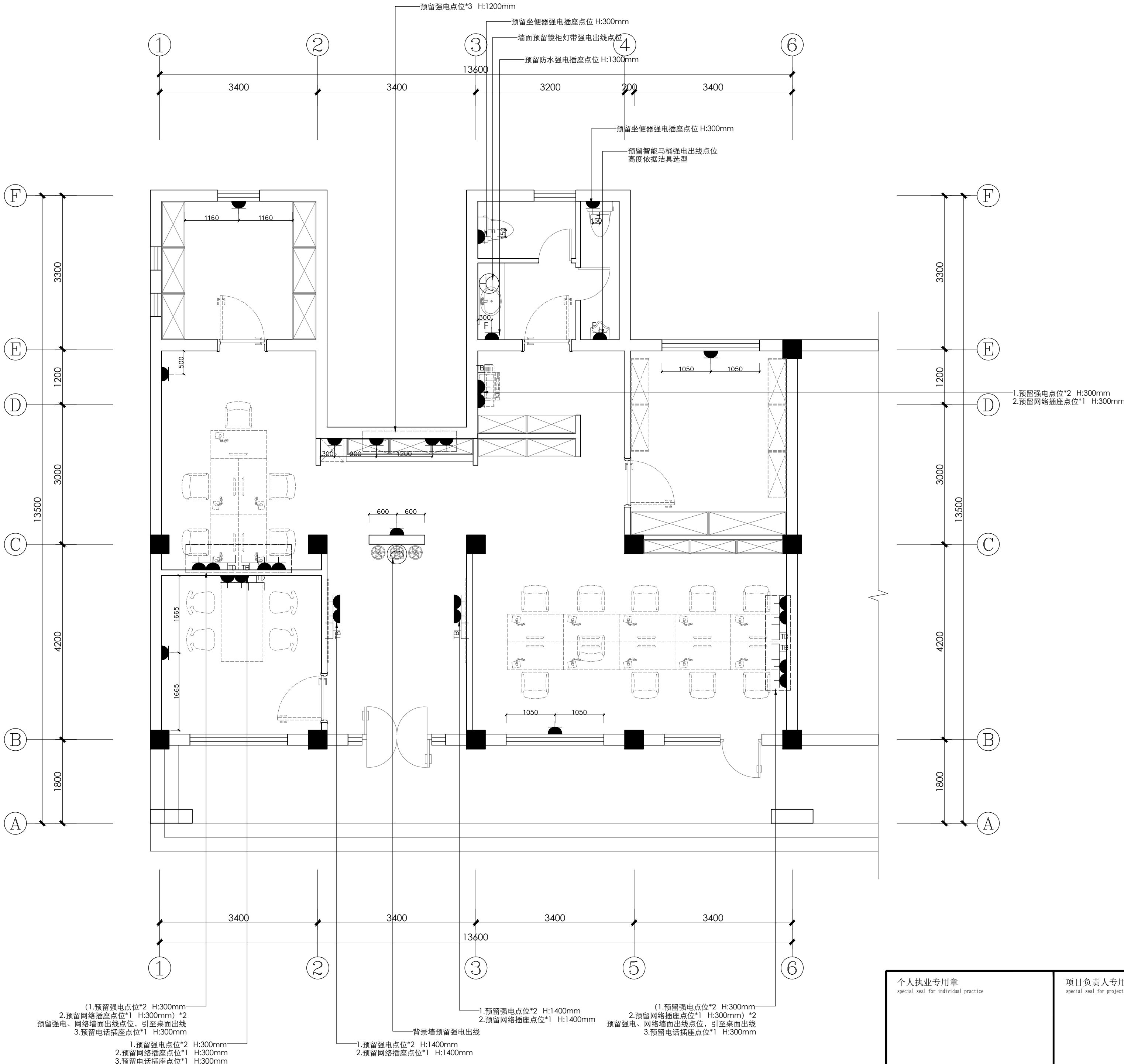

王峰	王峰	王峰	王峰	王峰	王峰
电气	电气	电气	电气	电气	电气
给排水	给排水	给排水	给排水	给排水	给排水
结构	结构	结构	结构	结构	结构
暖通	暖通	暖通	暖通	暖通	暖通
专业负责人	专业负责人	专业负责人	专业负责人	专业负责人	专业负责人
会签	会签	会签	会签	会签	会签

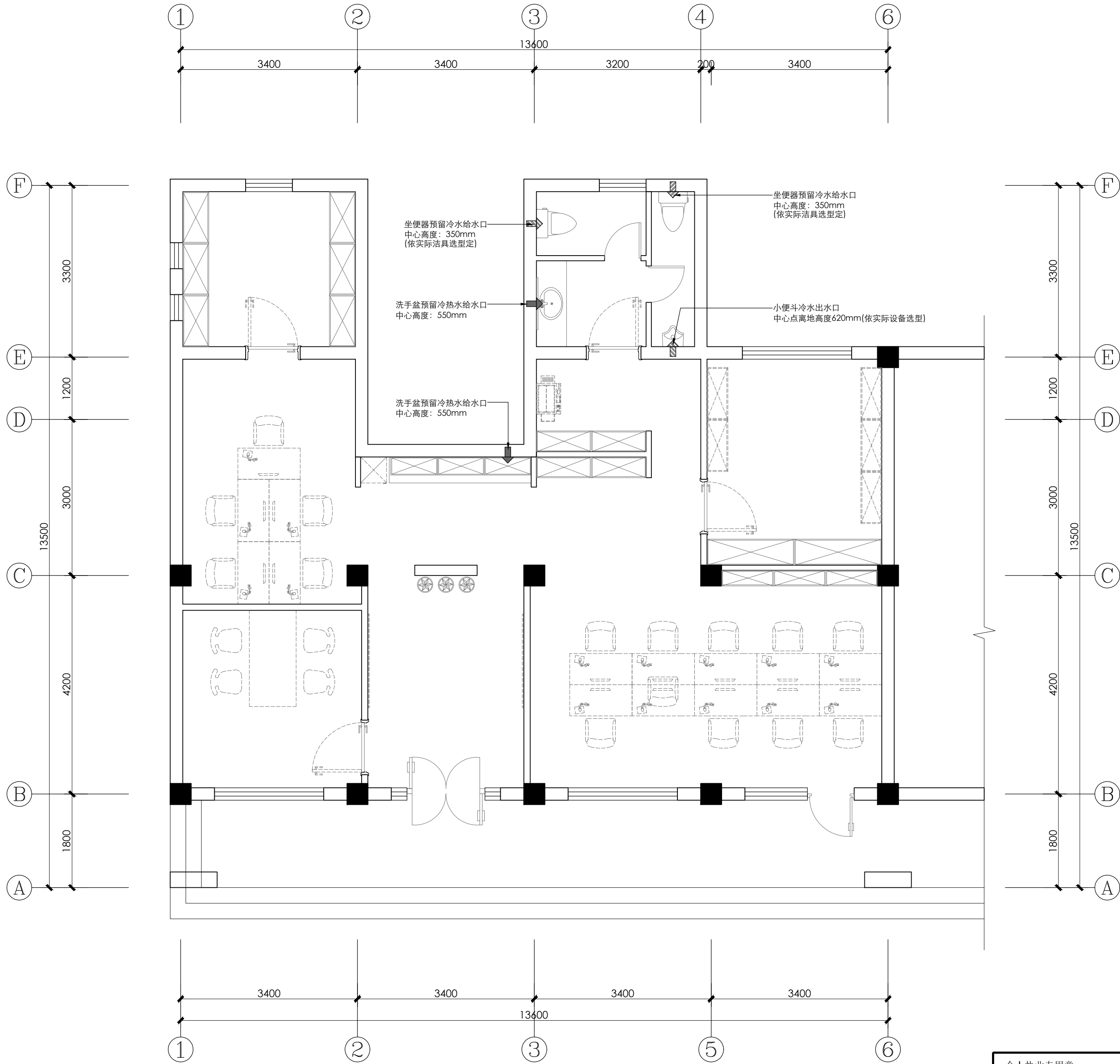

给排水图表	
图例	图例说明
	冷水给水中心点
	冷热水给水中心点
	冷水排水中心点
	排污管
	地面条形排水洁具
	地漏

设计单位

Design Company



上海光华建筑规划设计有限公司

SHANGHAI GUANGHUA ARCHITECTURAL & PLANNING DESIGN CO., LTD.

工程设计证书：甲级 A131023609

Design Certificate: Grade A 131023609

合作设计单位

Cooperated With

备注

Comment

版次

Issue

修改说明

Revision Description

日期

Date

建设单位

Design unit

新泾镇人民政府

项目名称

Project Name

新泾镇综治中心一体化
建设项目设计

子项名称

Sub-Project Name

禁毒宣传基地

工程编号

Project Number

GH25-ZS-37

图名

Draft Name

给水点位图

图别

Draft Category

饰施

图号

Draft Number

A-PL-09

比例

Scale

1:60

日期

Date

2025. 5

审定

Approved by

储光

审核

Reviewed by

储光

项目负责

Project Director

储光

专业负责

Lead professional

储光

项目经理

Project Manager

储光

校对

Audited by

厉泽峰

设计

Designed by

李至特

绘图

Drafted by

李至特





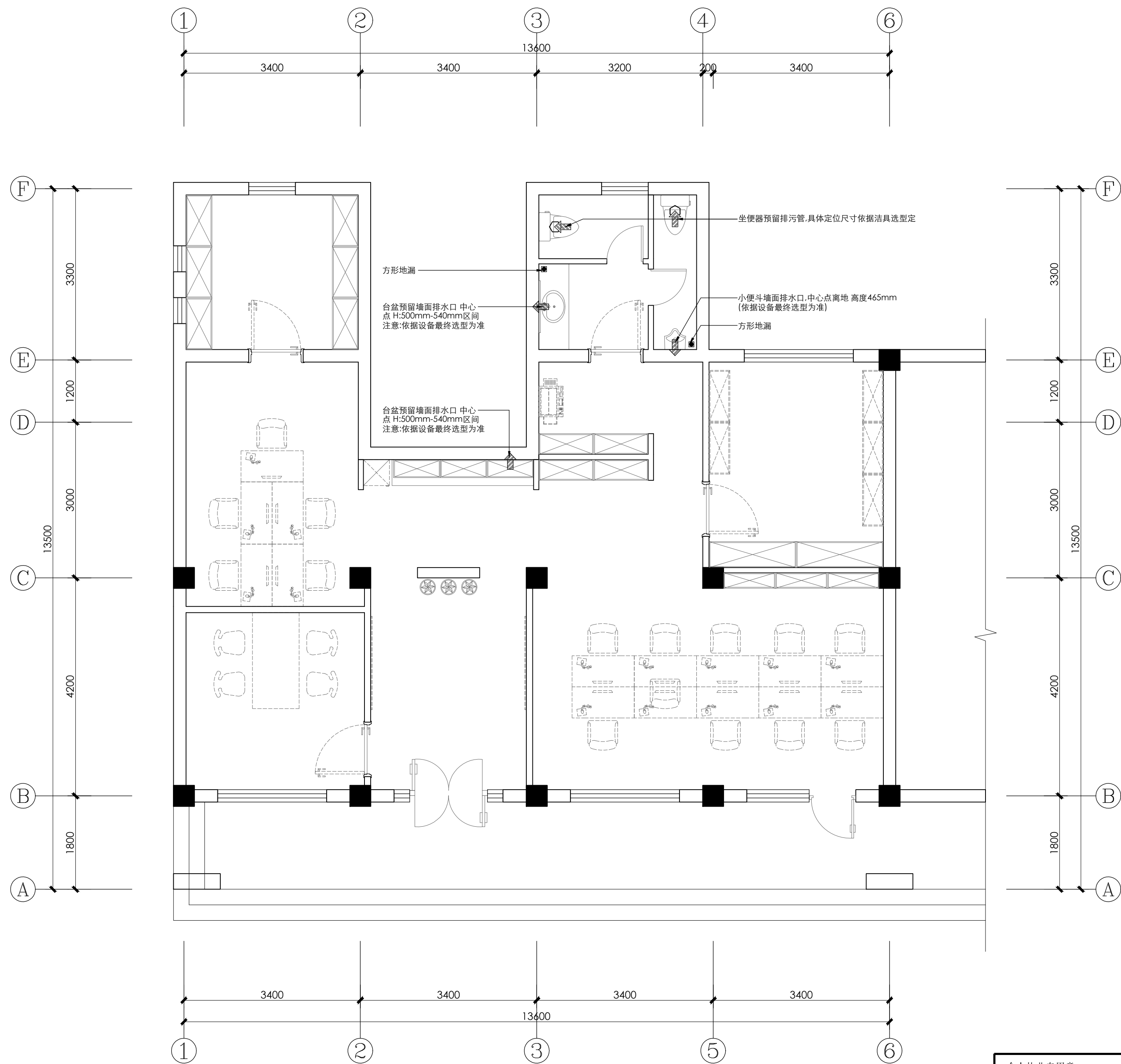

个人执业专用章
special seal for individual practice

项目负责人专用章
special seal for project director

单位出图专用章
special seal for designing

会	图 G		结构 S		电气 E	王承
签	筑 A		结构 P		暖通 H	张永伟



图例	图例说明
	冷水给水中心点
	冷水热水给水中心点
	冷水排水中心点
	排污管
	地面条形排水洁具
	地漏

设计单位 Design Company		<div> 光华设计 SHANGHAI GUANGHUA ARCHITECTURAL PLANNING DESIGN CO., LTD.</div>	
上海光华建筑规划设计有限公司 SHANGHAI GUANGHUA ARCHITECTURAL & PLANNING DESIGN CO., LTD.			
工程设计证书：甲级 A131023609 Design Certificate: Grade A 131023609			
合作设计单位 Cooperated With			
备注 Comment			
版次 Issue		修改说明 Revision Description	
建设单位 Design unit		新泾镇人民政府	
项目名称 Project Name		新泾镇综治中心一体化 建设项目设计	
子项名称 Sub-Project Name		禁毒宣传基地	
工程编号 Project Number		GH25-ZS-37	
图名 Draft Name			
排水点位图			
图别 Draft Category	饰施	图号 Draft Number	A-PL-10
比例 Scale	1:60	日期 Date	2025. 5
审 定 Approved by			
审 核 Reviewed by	储 光		
项目负责 Project Director			
专业负责 Lead professional	储 光		
项目经理 Project Manager	储 光		
校 对 Audited by	厉泽峰		
设 计 Designed by	李至特		
绘 图 Drafted by			

个人执业专用章 special seal for individual practice	项目负责人专用章 special seal for project director	单位出图专用章 special seal for designing
---	---	---------------------------------------

会签	电气	结构	图章	设计
李至特	王峰	张永强	张永强	张永强

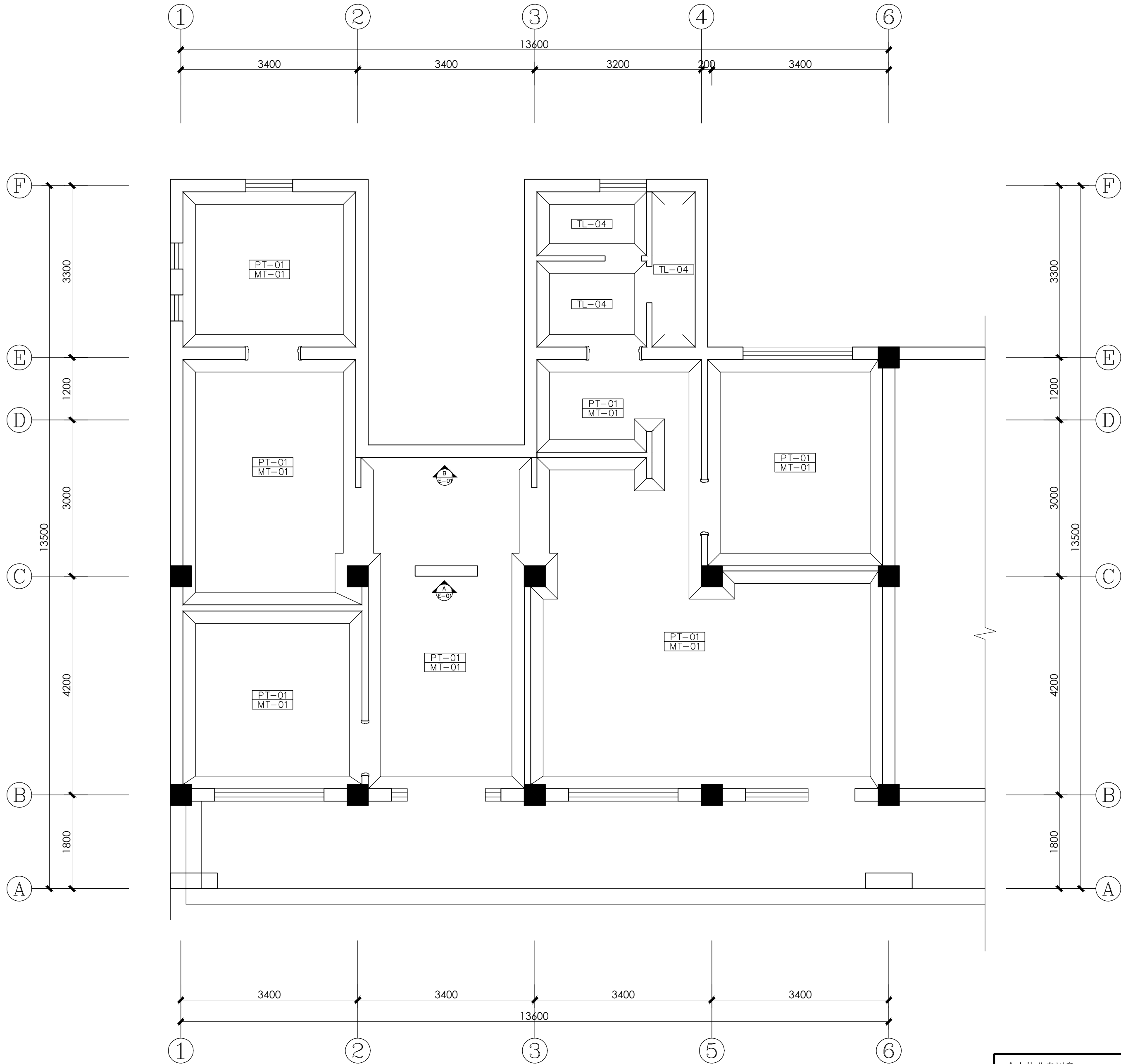

墙面材质表	
编号	图例说明
PT-01	白色无机涂料
MT-01	黑色拉丝不锈钢
TL-04	300*450墙砖

设计单位
Design Company



上海光华建筑规划设计有限公司

SHANGHAI GUANGHUA ARCHITECTURAL & PLANNING DESIGN CO., LTD.

工程设计证书：甲级 A131023609

Design Certificate: Grade A 131023609

合作设计单位

Cooperated With

备注

Comment

版次

Issue

修改说明

Revision Description

日期

Date

建设单位

Design unit

新泾镇人民政府

项目名称

Project Name

新泾镇综治中心一体化
建设项目设计

子项名称

Sub-Project Name

禁毒宣传基地

工程编号

Project Number

GH25-ZS-37

图名

Draft Name

墙面材质说明图

图别

Draft Category

饰施

图号

Draft Number

A-PL-11

比例

Scale

1:60

日期

Date

2025. 5

审定

Approved by

储光

审核

Reviewed by

储光

项目负责

Project Director

储光

专业负责

Lead professional

储光

项目经理

Project Manager

储光

校对

Audited by

厉泽峰

设计

Designed by

李至特

绘图

Drafted by

李至特

个人执业专用章
special seal for individual practice

项目负责人专用章
special seal for project director

单位出图专用章
special seal for designing

王峰	张永强
电气	暖通
	给排水
结构	装饰
图	集
总	建
会	签

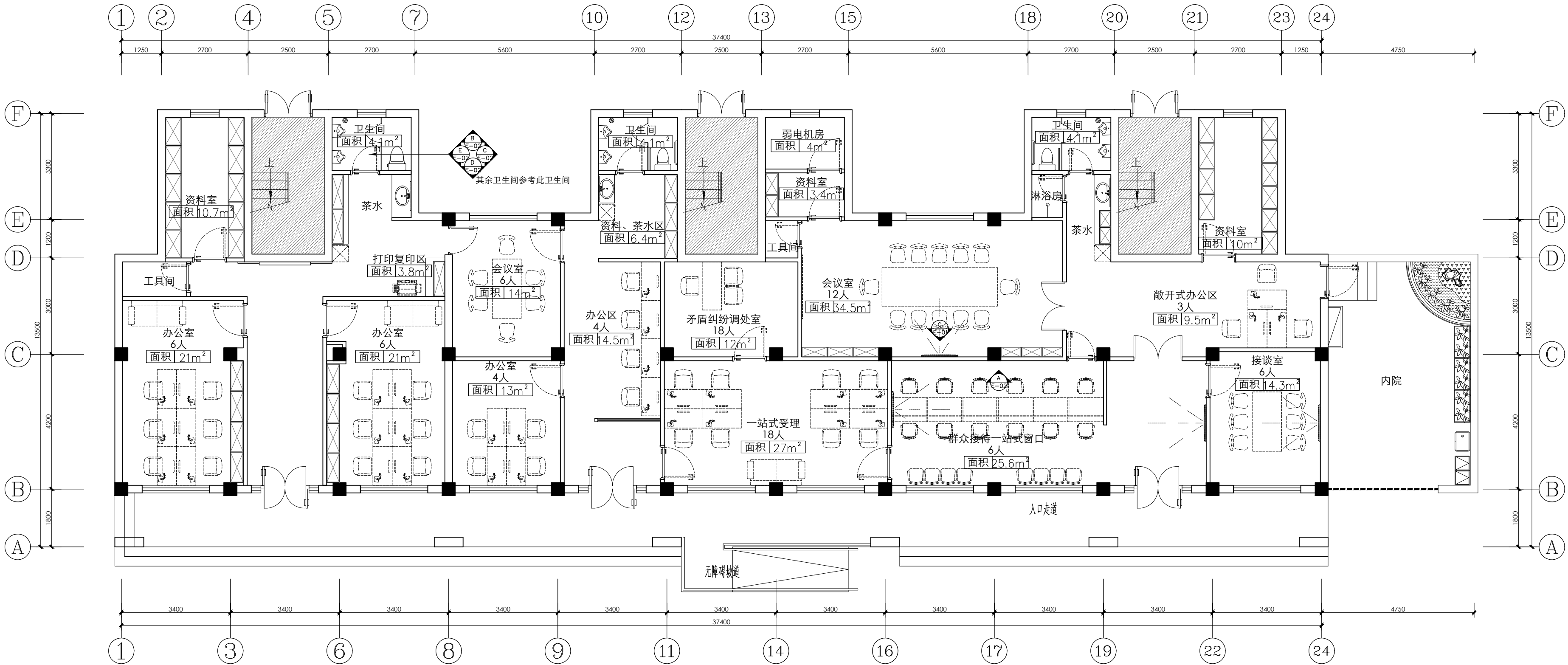

设计单位 Design Company		<div></div>	
上海光华建筑规划设计有限公司			
SHANGHAI GUANGHUA ARCHITECTURAL & PLANNING DESIGN CO., LTD.			
工程设计证书：甲级 A131023609			
Design Certificate: Grade A 131023609			
合作设计单位 Cooperated With			
备注 Comment			
版次 Issue		修改说明 Revision Description	
日期 Date			
建设单位 Design unit		新泾镇人民政府	
项目名称 Project Name		新泾镇综治中心一体化 建设项目设计	
子项目名称 Sub-Project Name		综合治理中心	
工程编号 Project Number		GH25-ZS-37	
图名 Draft Name			
平面设计图			
图别 Draft Category		饰施	
图号 Draft Number		B-PL-01	
比例 Scale		1:100	
日期 Date		2025. 5	
审 定 Approved by		储 光	
审 核 Reviewed by			
项目负责 Project Director		储 光	
专业负责 Lead professional			
项目经理 Project Manager		储 光	
校 对 Audited by		厉泽峰	
设 计 Designed by		李至特	
绘 图 Drafted by			

个人执业专用章
special seal for individual practice

项目负责人专用章
special seal for project director

单位出图专用章
special seal for designing

会签	图章	姓名	日期
王峰	储光	李至特	2025.5
电气	暖通	给排水	结构
王峰	储光	李至特	2025.5

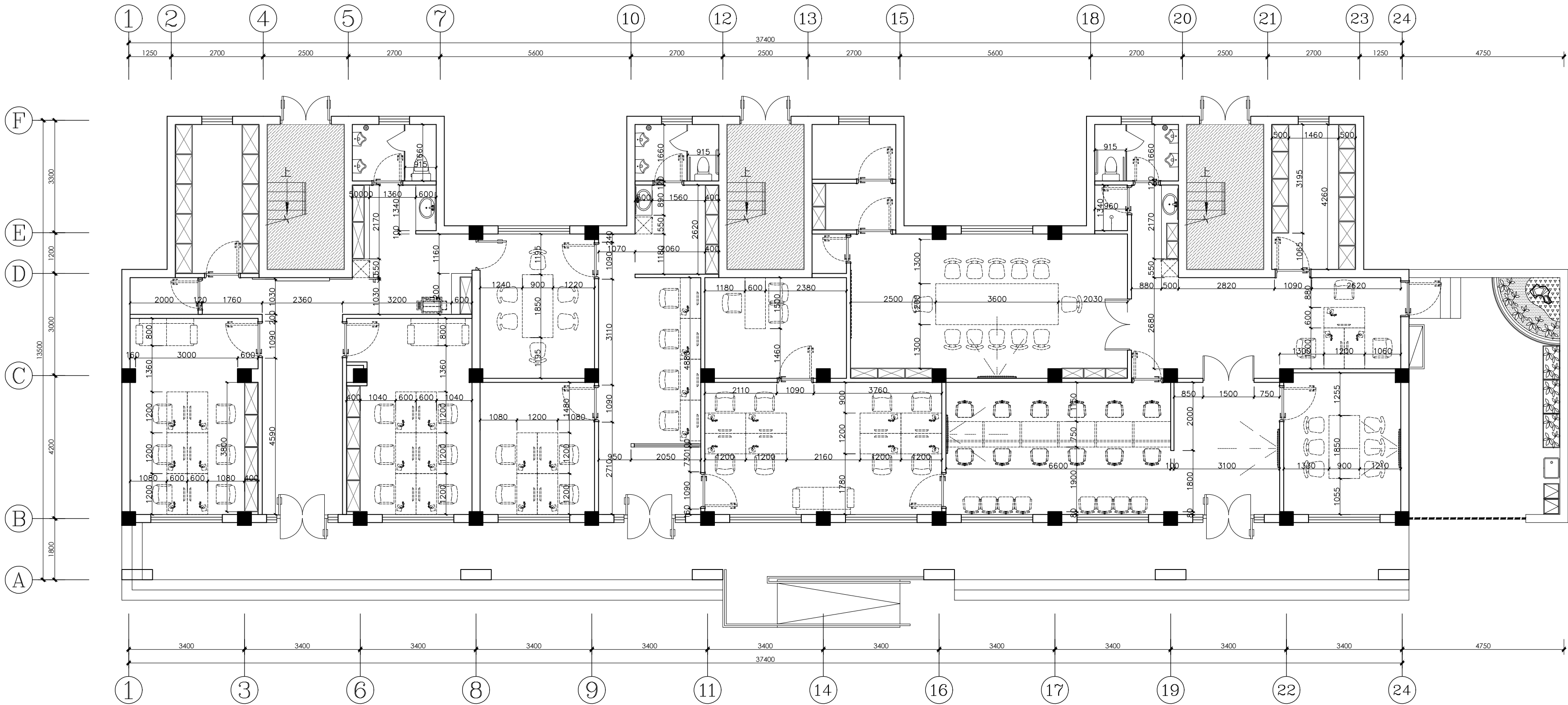

设计单位
Design Company



上海光华建筑规划设计有限公司

SHANGHAI GUANGHUA ARCHITECTURAL & PLANNING DESIGN CO., LTD.

工程设计证书：甲级 A131023609

Design Certificate: Grade A 131023609

合作设计单位

Cooperated With

备注

Comment

版次

Issue

修改说明

Revision Description

日期

Date

建设单位

Design unit

新泾镇人民政府

项目名称

Project Name

新泾镇综治中心一体化
建设项目设计

子项名称

Sub-Project Name

工程编号

Project Number

GH25-ZS-37

图名

Draft Name

平面尺寸图

图别

Draft Category

饰施

Decorative

图号

Draft Number

B-PL-02

比例

Scale

1:100

日期

Date

2025.5

审定

Approved by

储光

审核

Reviewed by

储光

项目负责

Project Director

储光

专业负责

Lead professional

储光

项目经理

Project Manager

储光

校对

Audited by

厉泽峰

设计

Designed by

李至特

绘图

Drafted by

李至特

个人执业专用章
special seal for individual practice

项目负责人专用章
special seal for project director

单位出图专用章
special seal for designing

王峰	张永强
电气	暖通
	给排水
结构	装饰
图	集
会	签

设计单位
Design Company



上海光华建筑规划设计有限公司

SHANGHAI GUANGHUA ARCHITECTURAL & PLANNING DESIGN CO., LTD.

工程设计证书：甲级 A131023609

Design Certificate: Grade A 131023609

合作设计单位

Cooperated With

备注

Comment

版次

Issue

修改说明

Revision Description

日期

Date

建设单位

Design unit

新泾镇人民政府

项目名称

Project Name

新泾镇综治中心一体化
建设项目设计

子项目名称

Sub-Project Name

综合治理中心

工程编号

Project Number

GH25-ZS-37

图名

Draft Name

地坪设计图

图别

Draft Category

饰施

图号

B-PL-04

比例

Scale

日期

Date

2025. 5

审定

Approved by

审核

Reviewed by

项目负责

Project Director

专业负责

Lead professional

项目经理

Project Manager

校对

Audited by

设计

Designed by

绘图

Drafted by

储光

储光

储光

厉泽峰

李至特

个人执业专用章
special seal for individual practice

项目负责人专用章
special seal for project director

单位出图专用章
special seal for designing

王峰	张永祥
电气	暖通
	给排水
结构	装饰
图	集
会	签

设计单位
Design Company



上海光华建筑规划设计有限公司

SHANGHAI GUANGHUA ARCHITECTURAL & PLANNING DESIGN CO., LTD.

工程设计证书：甲级 A131023609

Design Certificate: Grade A 131023609

合作设计单位

Cooperated With

备注

Comment

版次

Issue

修改说明

Revision Description

日期

Date

建设单位

Design unit

新泾镇人民政府

项目名称

Project Name

新泾镇综治中心一体化
建设项目设计

子项名称

Sub-Project Name

综合治理中心

工程编号

Project Number

GH25-ZS-37

图名

Draft Name

综合天花图

图别

Draft Category

饰施

Decorative

图号

Draft Number

B-PL-05

比例

Scale

1:100

日期

Date

2025. 5

审定

Approved by

储光

审核

Reviewed by

储光

项目负责

Project Director

储光

专业负责

Lead professional

储光

项目经理

Project Manager

储光

校对

Audited by

厉泽峰

设计

Designed by

李至特

绘图

Drafted by

李至特

个人执业专用章
special seal for individual practice

项目负责人专用章
special seal for project director

单位出图专用章
special seal for designing

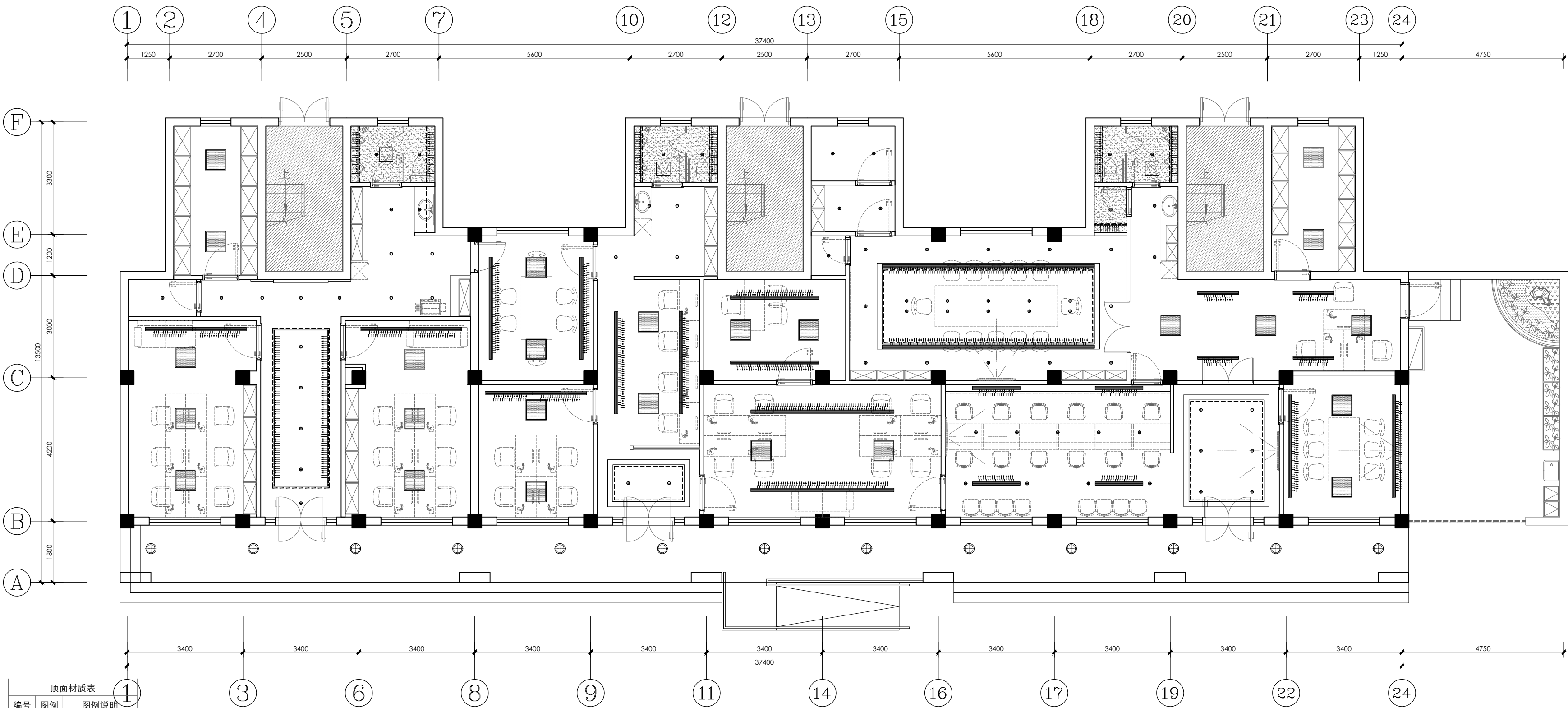

顶面材质表		
编号	图例	图例说明
PT-01		乳胶漆
PT-02		防水乳胶漆

灯具/设备图例表/型号表		
图例	编号	说明
	FA-01	无边框筒灯
	FB	无边框方形射灯
	FC-01	LED灯带+卡槽
	FP-01	600*600LED吸顶灯盘

注：
1. 所有装饰（FK）灯型以室内设计物料表为准。
2. 所有灯具参数参考室内灯光规范及建议书。

空调设备图例表	
图例	图例说明
	空调下出风
	空调下回风
	空调侧出风
	空调侧回风
	检修口

王峰	张永峰
电气	暖通
	给排水
结构	装饰
图	集
会	签

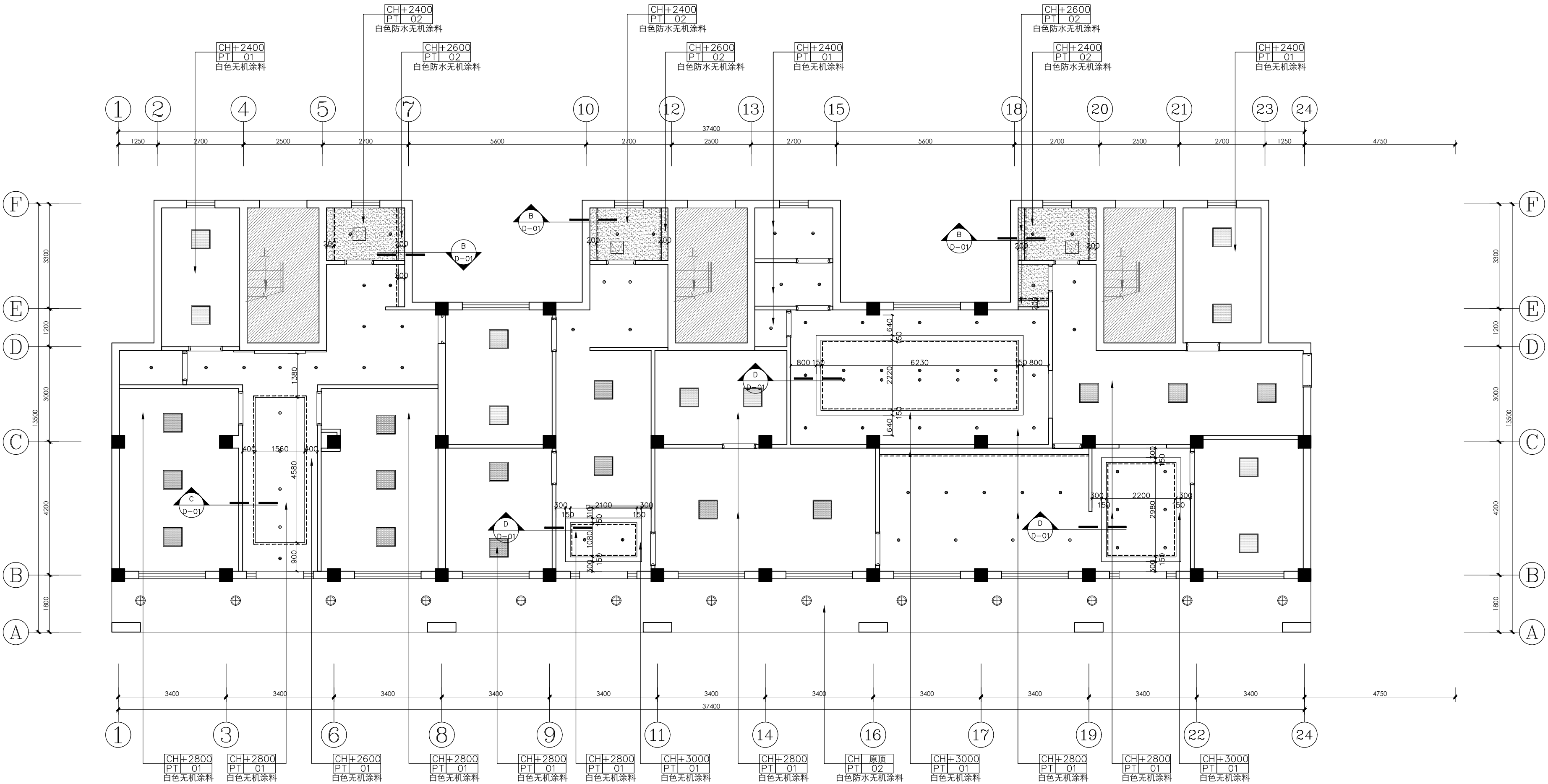

顶面材质表		
编号	图例	图例说明
PT-01		乳胶漆
PT-02		防水乳胶漆

设计单位
Design Company



上海光华建筑规划设计有限公司

SHANGHAI GUANGHUA ARCHITECTURAL & PLANNING DESIGN CO., LTD.

工程设计证书: 甲级 A131023609

Design Certificate: Grade A 131023609

合作设计单位

Cooperated With

备注

Comment

版次

Issue

修改说明

Revision Description

日期

Date

建设单位

Design unit

新泾镇人民政府

项目名称

Project Name

新泾镇综治中心一体化
建设项目设计

子项目名称

Sub-Project Name

综合治理中心

工程编号

Project Number

GH25-ZS-37

图名

Draft Name

天花设计图

图别

Draft Category

饰施

Decorative

图号

Draft Number

B-PL-06

比例

Scale

1:100

日期

Date

2025. 5

审定

Approved by

储光

审核

Reviewed by

储光

项目负责

Project Director

储光

专业负责

Lead professional

储光

项目经理

Project Manager

储光

校对

Audited by

厉泽峰

设计

Designed by

李至特

绘图

Drafted by

李至特

个人执业专用章
special seal for individual practice

项目负责人专用章
special seal for project director

单位出图专用章
special seal for designing

王峰

张永峰

电气

暖通

给排水

结构

图

会签

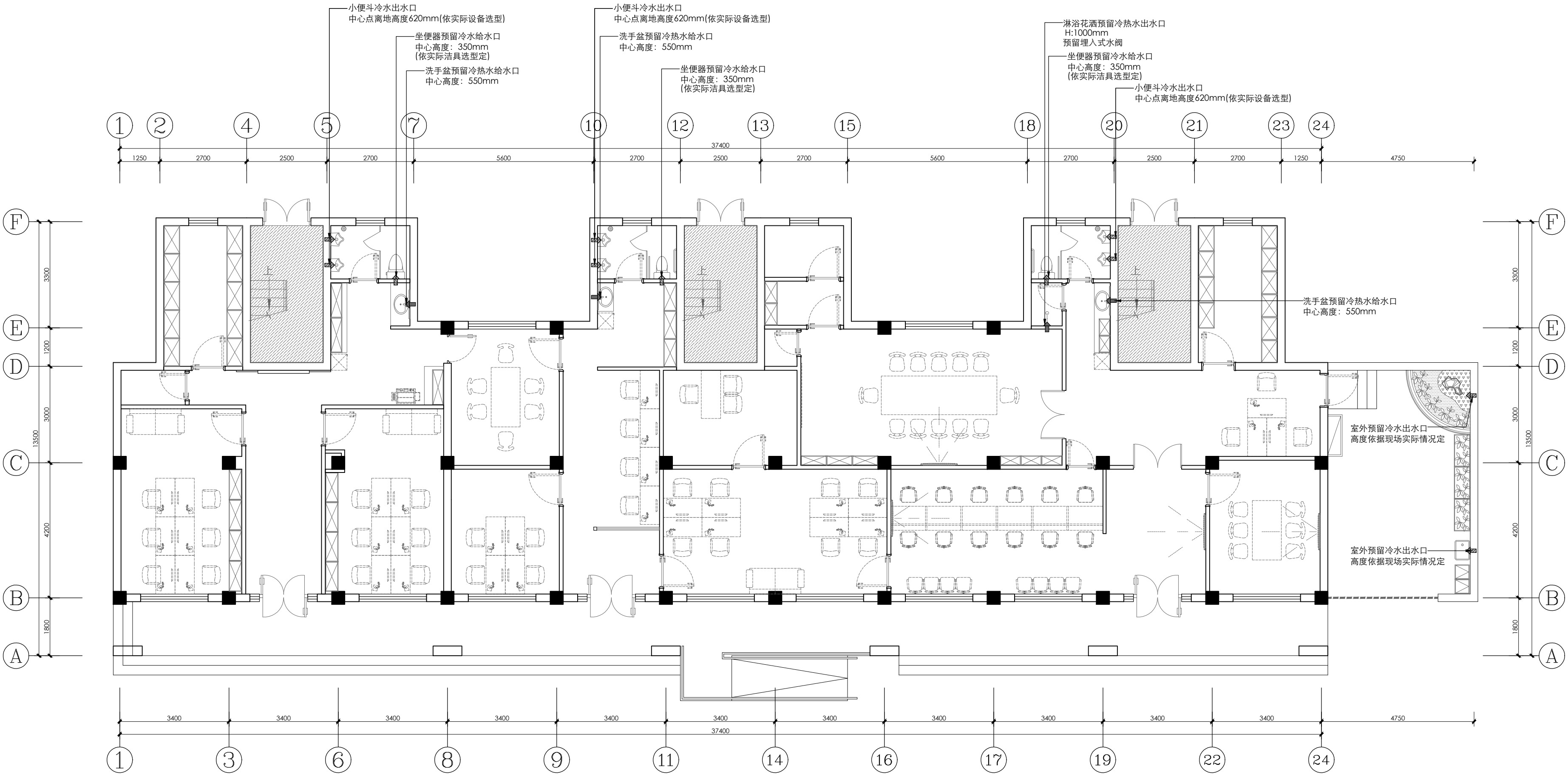

给排水图表	
图例	图例说明
	冷水给水中心点
	冷热水给水中心点
	冷水排水中心点
	排污管
	地面条形排水器具
	地漏

设计单位
Design Company

上海光华建筑规划设计有限公司

SHANGHAI GUANGHUA ARCHITECTURAL & PLANNING DESIGN CO., LTD.

工程设计证书: 甲级 A131023609

Design Certificate: Grade A 131023609

合作设计单位
Cooperated With

备注
Comment

版次	修改说明	日期	
Issue	Revision Description	Date	
建设单位	新泾镇人民政府		
项目名称	新泾镇综治中心一体化建设项目设计		
子项名称	综合治理中心		
工程编号	GH25-ZS-37		
图名	给水点位图		
图别	饰施	图号	B-PL-09
Draft Category		Draft Number	
比例	1:100	日期	2025. 5
Scale		Date	
审定	储光		
审核	储光		
项目负责	储光		
专业负责	储光		
项目经理	储光		
校对	厉泽峰		
设计	李至特		
绘图	李至特		

个人执业专用章
special seal for individual practice

项目负责人专用章
special seal for project director

单位出图专用章
special seal for designing

会	图 G		结构 S	电气 E	王承
签	筑 A		结构 P	管道 H	张永伟

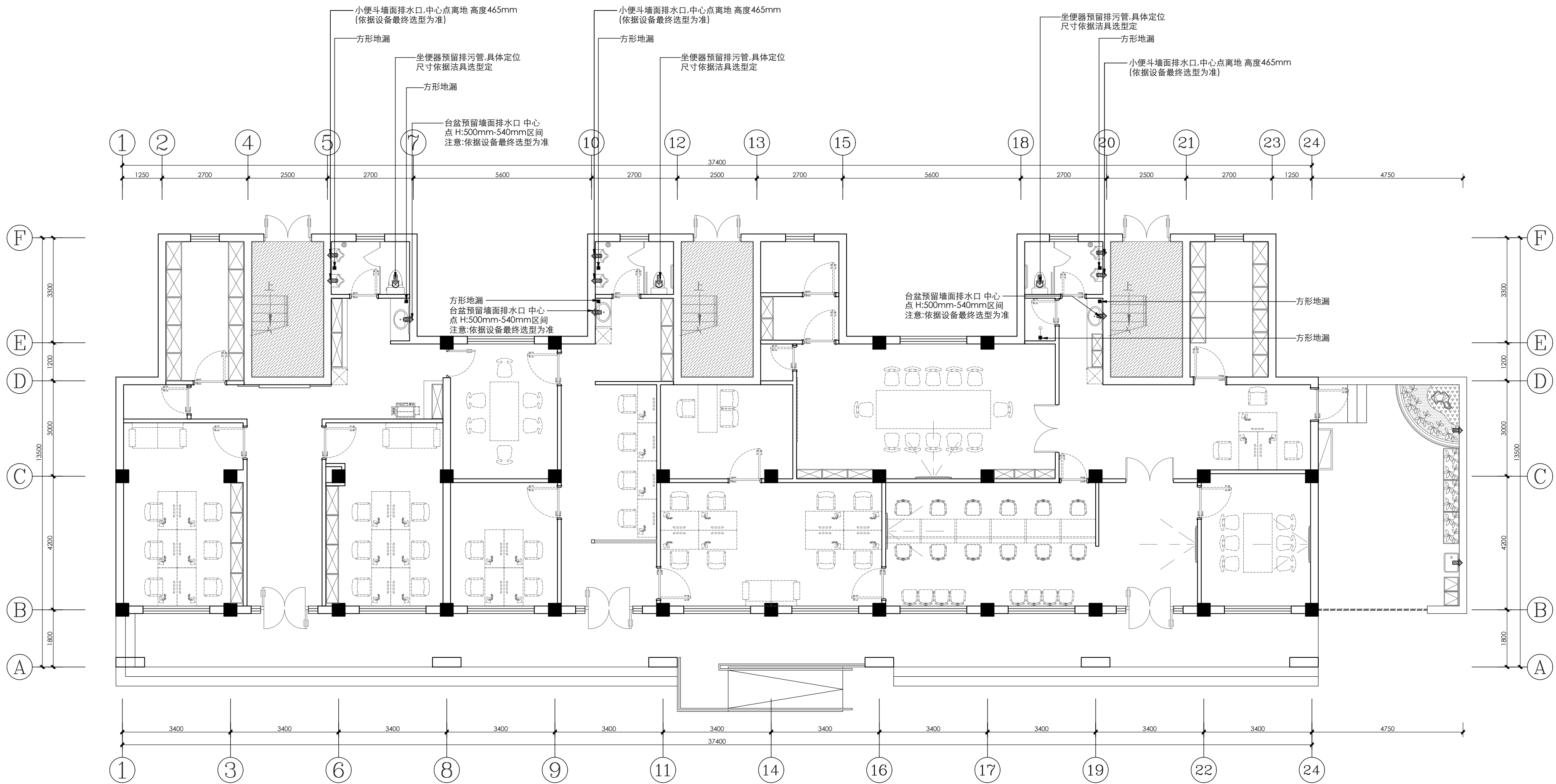

给排水图表	
图例	图例说明
	冷水给水中心点
	冷热水给水中心点
	冷水排水中心点
	排污管
	地面条形排水洁具
	地漏

<div>设计单位 Design Company</div> <div> — 光华设计 — SHANGHAI GUANGHUA ARCHITECTURAL & PLANNING DESIGN CO., LTD.</div> <div>上海光华建筑规划设计有限公司</div> <div>SHANGHAI GUANGHUA ARCHITECTURAL & PLANNING DESIGN CO., LTD.</div> <div>工程设计证书：甲级 A131023609</div> <div>Design Certificate: Grade A 131023609</div>					
<div>合作设计单位 Cooperated With</div>					
<div>备注 Comment</div>					
版 次 Issue		修 改 说 明 Revision Description		日 期 Date	
建设单位 Design unit		新泾镇人民政府			
项目名称 Project Name		新泾镇综治中心一体化 建设项目设计			
子项名称 Sub-Project Name		综合治理中心			
工程编号 Project Number		GH25-ZS-37			
图 名 Draft Name		排水点位图			
图 别 Draft Category		饰 施		图 号 Draft Number	
比 例 Scale		1:100		日 期 Date	
审 定 Approved by		储 光		B-PL-10	
审 核 Reviewed by		储 光		2025. 5	
项目负责 Project Manager		储 光		2025. 5	
专业负责 Lead professional		储 光		2025. 5	
项目经理 Project Manager		储 光		2025. 5	
校 对 Audited by		厉泽峰		2025. 5	
设 计 Designed by		李至特		2025. 5	
绘 图 Drafted by				2025. 5	

个人执业专用章 special seal for individual practice	项目负责人专用章 special seal for project director	单位出图专用章 special seal for designing
---	---	---------------------------------------

王峰	张永强
电气	暖通
	给排水
结构	装饰
图	审核
会	签

设计单位
Design Company



上海光华建筑规划设计有限公司

SHANGHAI GUANGHUA ARCHITECTURAL & PLANNING DESIGN CO., LTD.

工程设计证书：甲级 A131023609

Design Certificate: Grade A 131023609

合作设计单位

Cooperated With

备注

Comment

版次

Issue

修改说明

Revision Description

日期

Date

建设单位

Design unit

新泾镇人民政府

项目名称

Project Name

新泾镇综治中心一体化
建设项目设计

子项名称

Sub-Project Name

综合治理中心

工程编号

Project Number

GH25-ZS-37

图名

Draft Name

墙面材质说明图

图别

Draft Category

饰施

图号

B-PL-11

比例

Scale

1:100

日期

Date

2025. 5

审定

Approved by

储光

李至特

审核

Reviewed by

储光

李至特

项目负责

Project Director

储光

李至特

专业负责

Lead professional

储光

李至特

项目经理

Project Manager

储光

李至特

校对

Audited by

厉泽峰

李至特

设计

Designed by

李至特

李至特

绘图

Drafted by

李至特

李至特

个人执业专用章
special seal for individual practice

项目负责人专用章
special seal for project director

单位出图专用章
special seal for designing

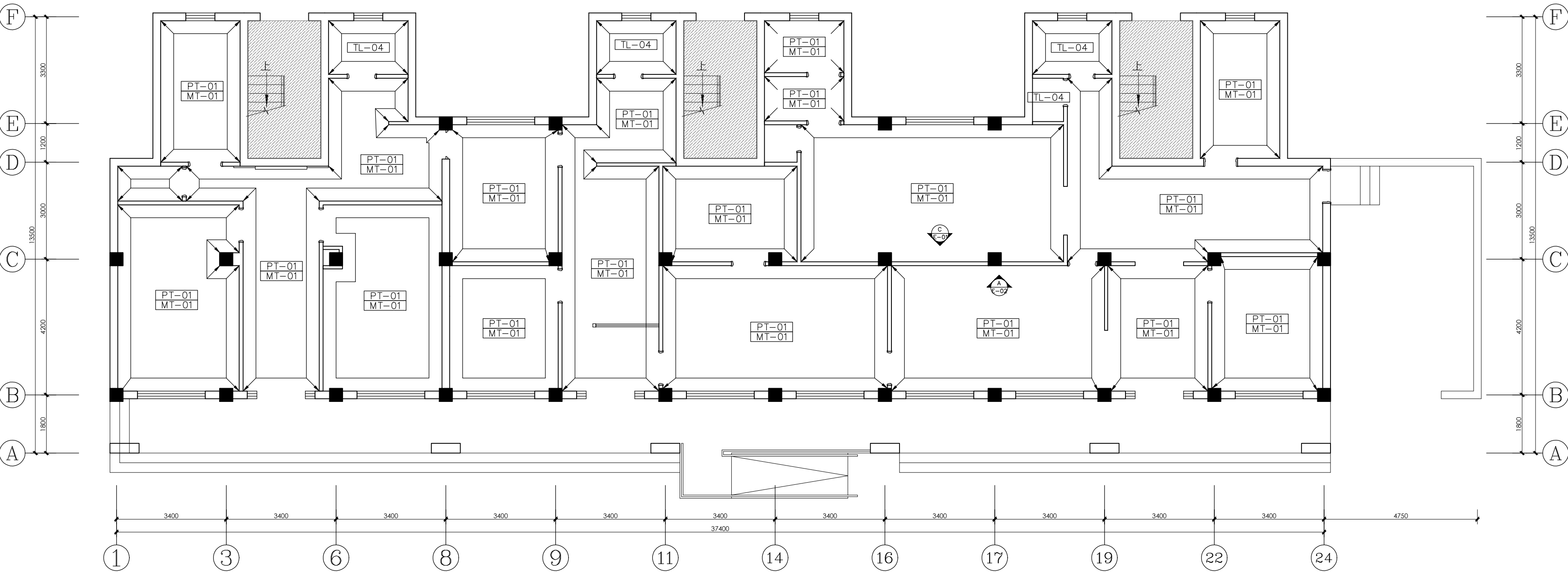

墙面材质表	
编号	图例说明
PT-01	白色无机涂料
MT-01	黑色拉丝不锈钢
TL-04	300*450墙砖

王峰	张永祥
电气	暖通
	给排水
结构	装饰
图	审
会	签

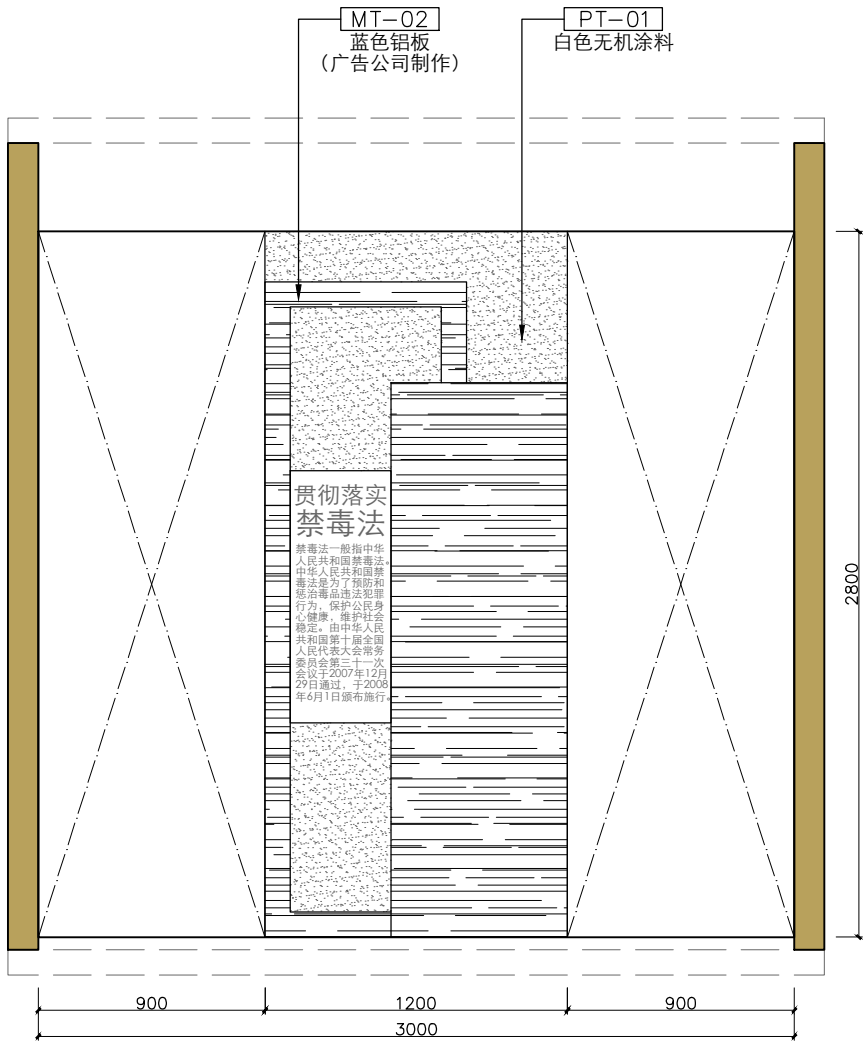

A 立面设计图1
E-01 SCALE 1:30

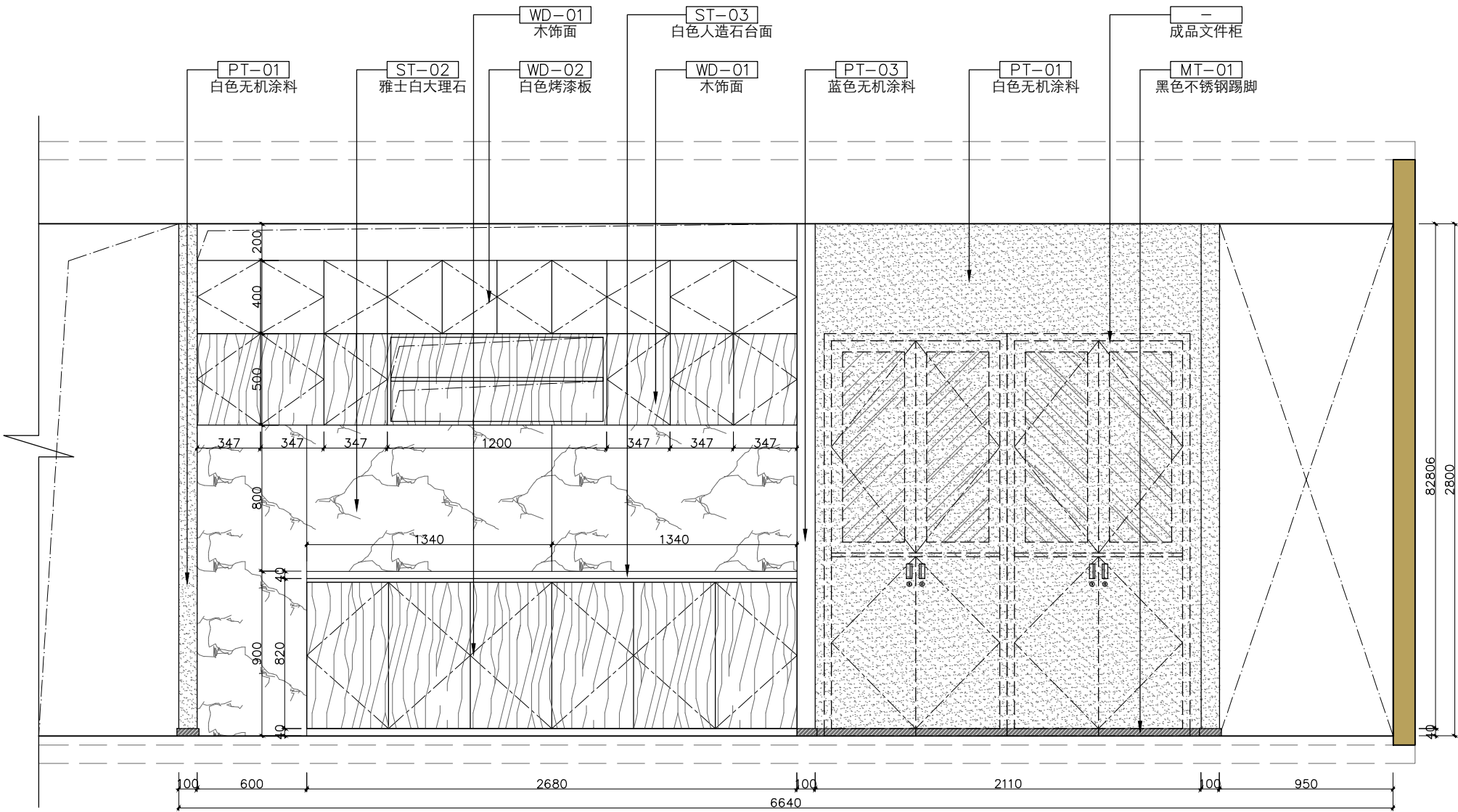

B 立面设计图1
E-01 SCALE 1:30

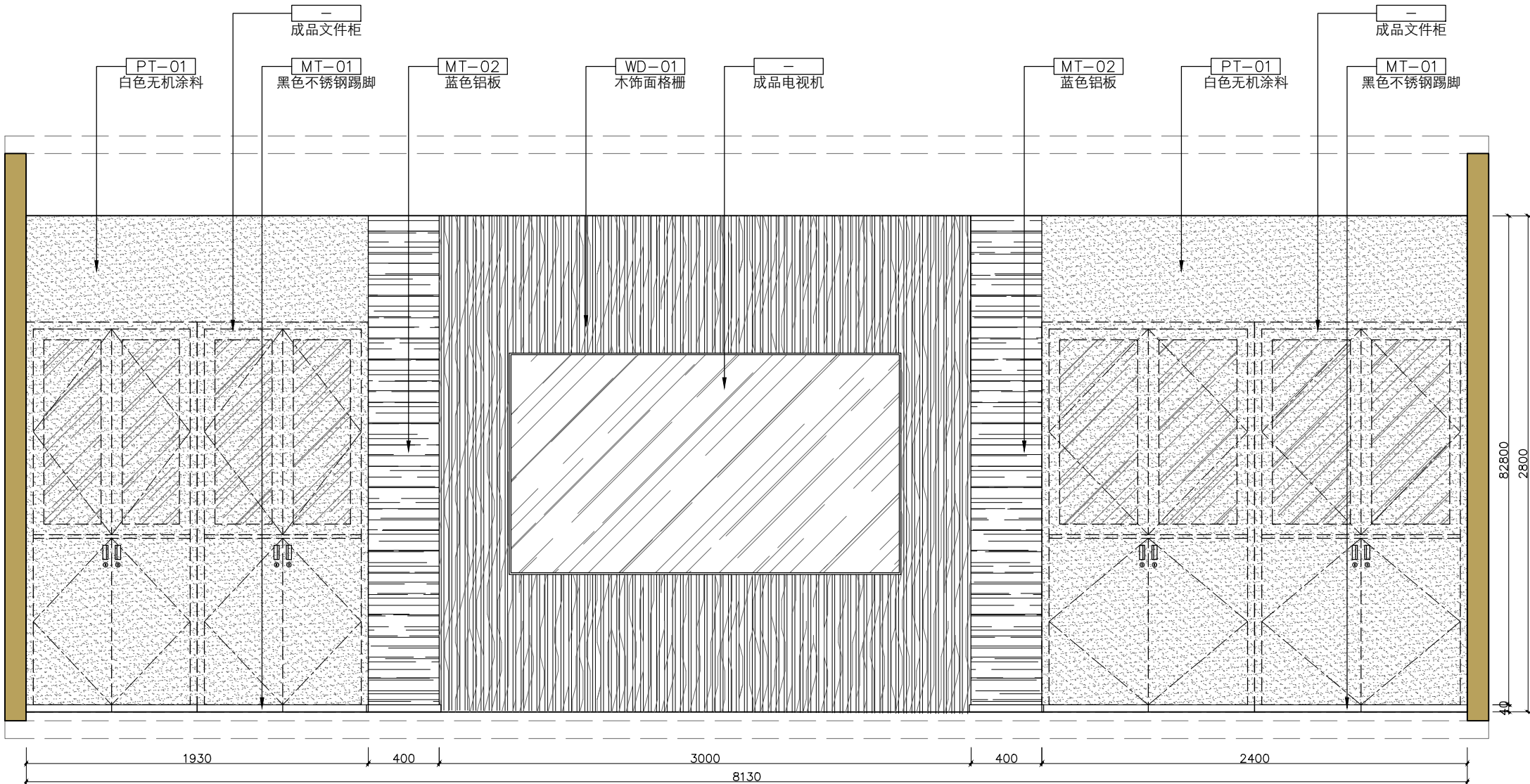

C 立面设计图1
E-01 SCALE 1:30

设计单位

Design Company



上海光华建筑规划设计有限公司

SHANGHAI GUANGHUA ARCHITECTURAL & PLANNING DESIGN CO., LTD.

工程设计证书：甲级 A131023609

Design Certificate: Grade A 131023609

合作设计单位

Cooperated With

备注

Comment

版次

Issue

修改说明

Revision Description

日期

Date

建设单位

Design unit

新泾镇人民政府

项目名称

Project Name

新泾镇综治中心一体化
建设项目设计

子项名称

Sub-Project Name

禁毒宣传基地
综合治理中心

工程编号

Project Number

GH25-ZS-37

图名

Draft Name

立面设计图1

图别

Draft Category

饰施

Draft Number

E-01

比例

Scale

1:30

日期

Date

2025.5

审定

Approved by

储光

审核

Reviewed by

项目负责

Project Director

储光

专业负责

Lead professional

项目经理

Project Manager

储光

校对

Audited by

厉泽峰

设计

Designed by

李至特

绘图

Drafted by

个人执业专用章

special seal for individual practice

项目负责人专用章

special seal for project director

单位出图专用章

special seal for designing

会	G	结	电	王承
签	A	结水	管道	张永伟

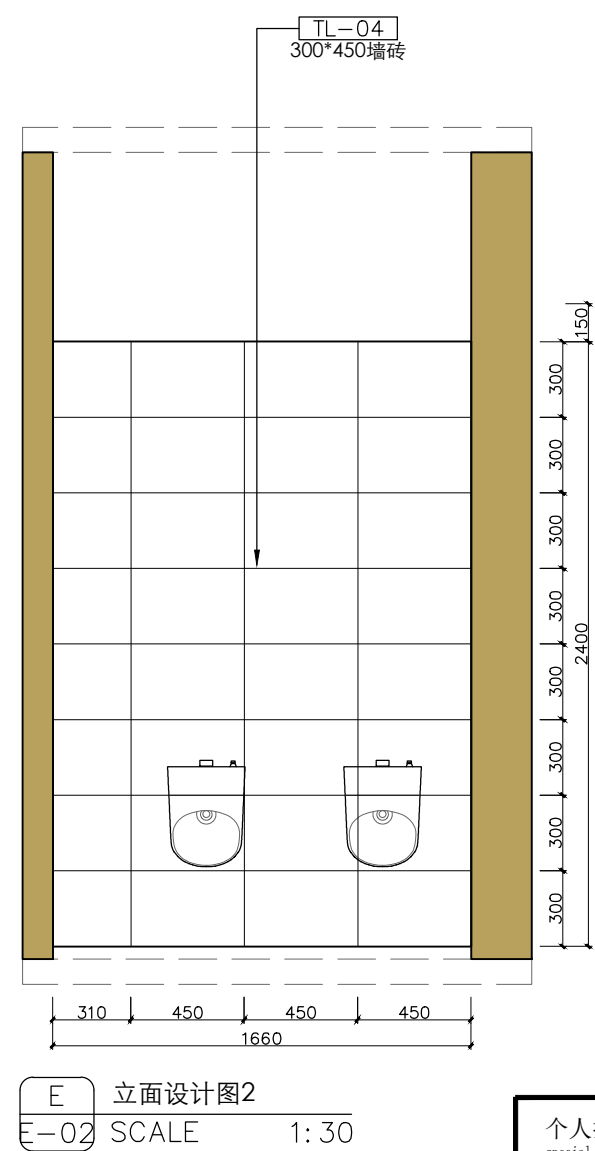
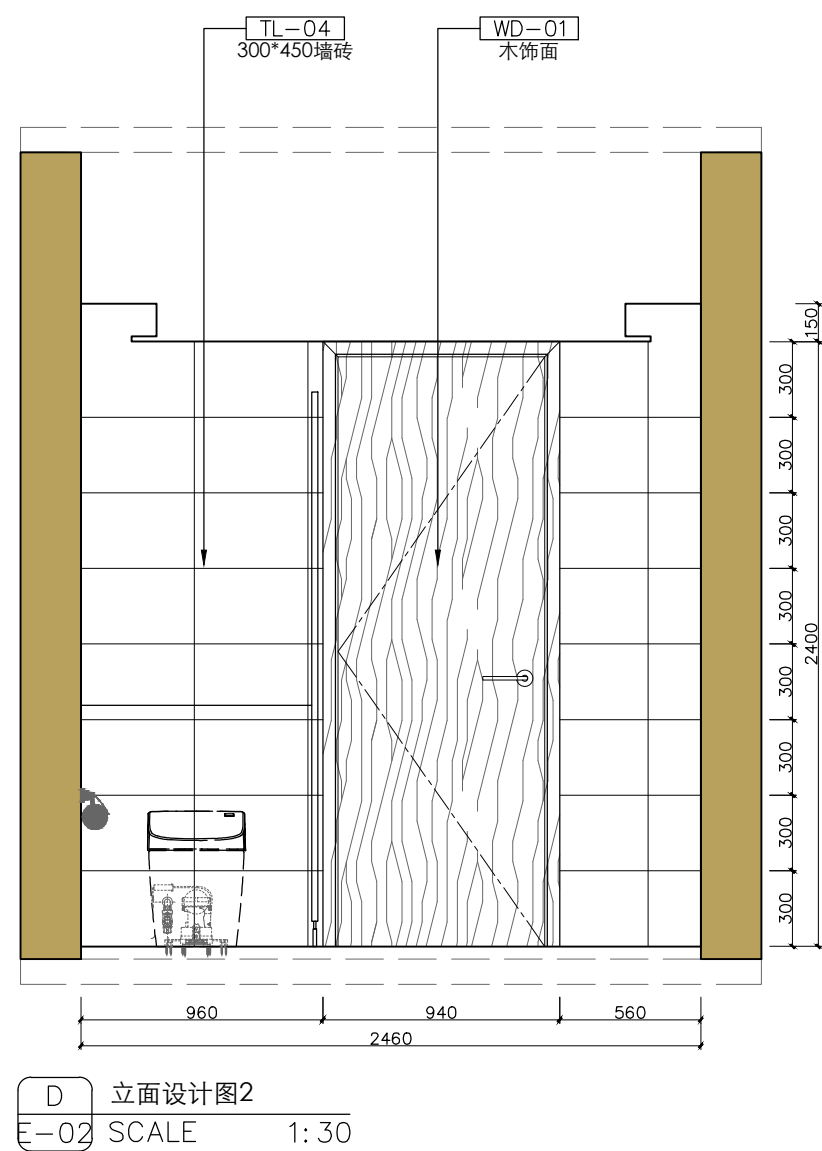
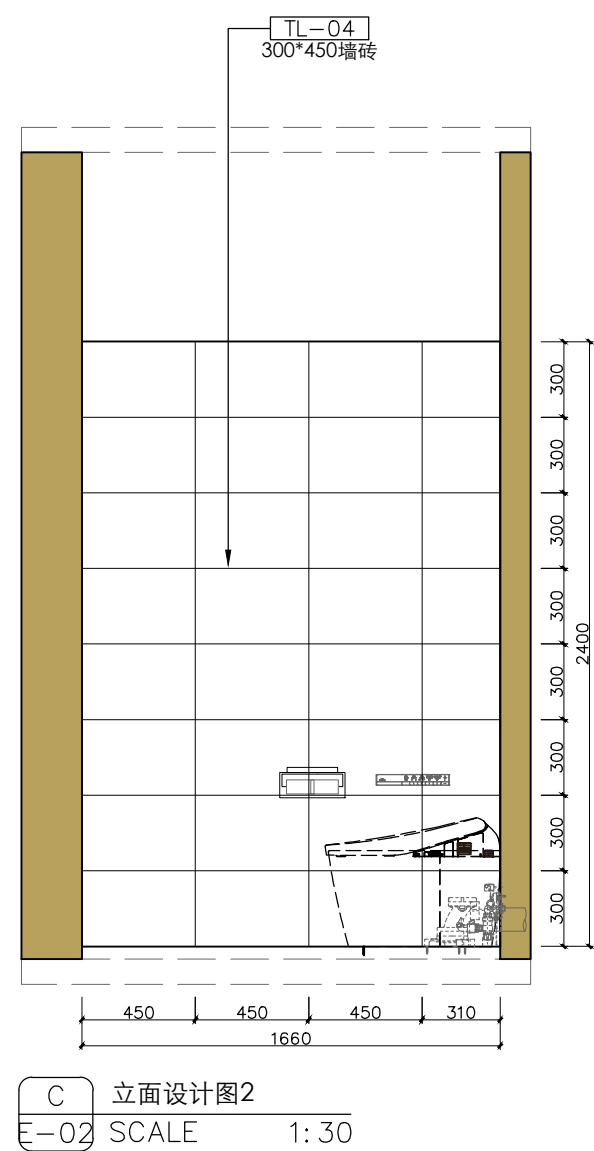
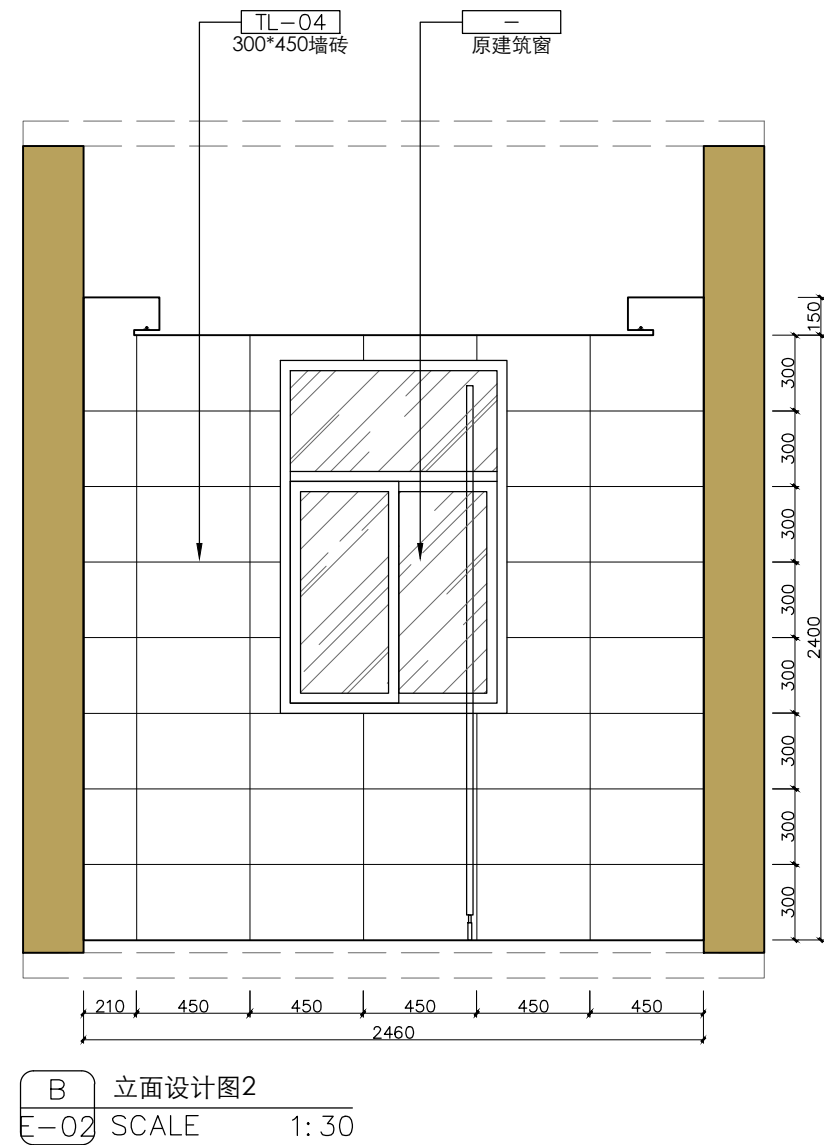
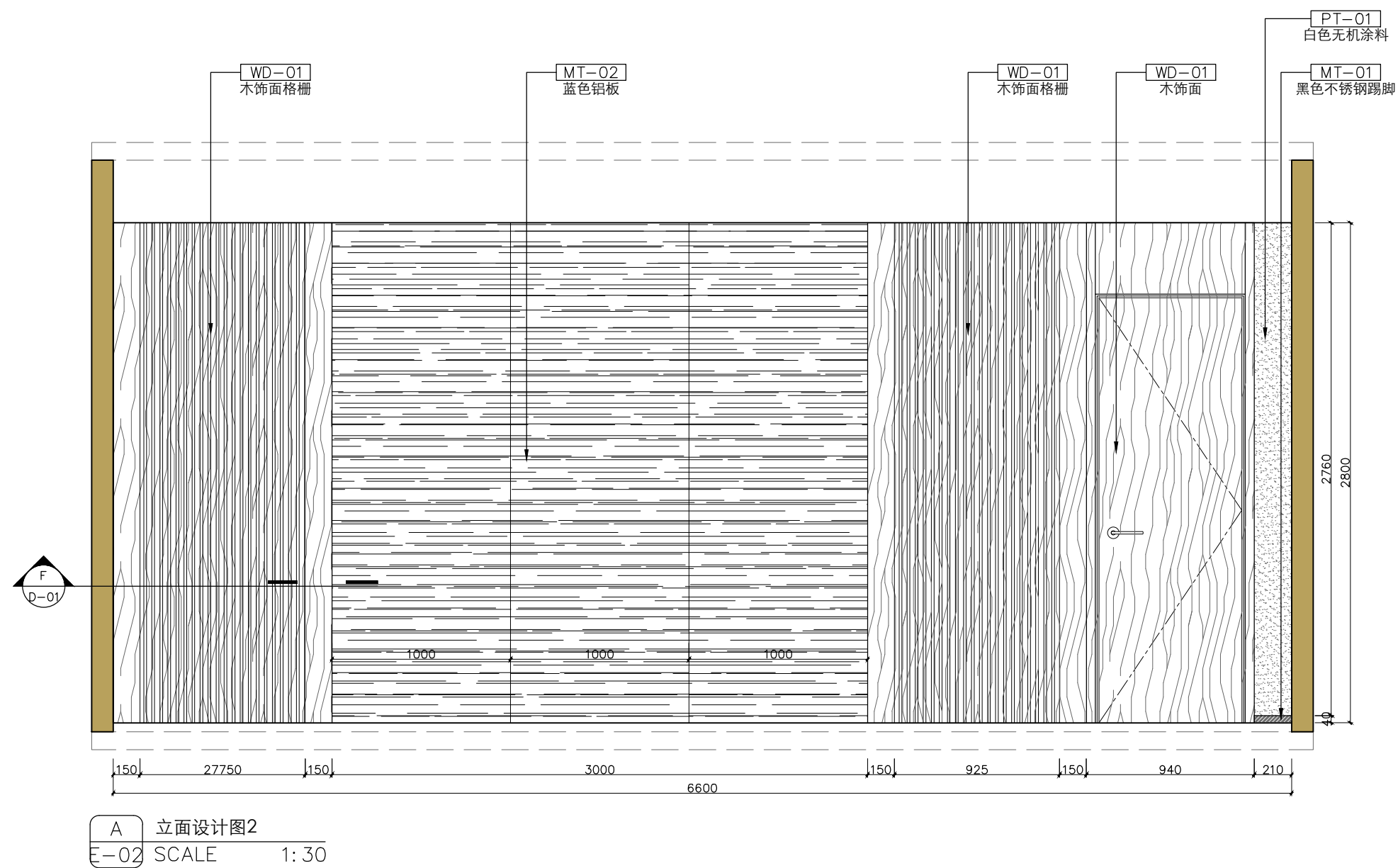

合作设计单位
Cooperted With

备注
Comment

版 次 Issue	修 改 说 明 Revision Description	日 期 Date

建设单位 Design unit	新泾镇人民政府
项目名称 Project Name	新泾镇综治中心一体化 建设项目设计
子项名称 Sub-Project Name	综合治理中心
工程编号 Project Number	GH25-ZS-37

图 名
Draft Name

图 别 Draft Category	饰施	图 号 Draft Number	E-02
比 例 Scale	1:30	日 期 Date	2025. 5

审 定 Approved by	储 光	
审 核 Reviewed by		
项目负责人 Project Director	储 光	
专业负责 Lead professional		
项目经理 Project Manager	储 光	
校 对 Audited by	厉泽峰	
设 计 Designed by	李至特	
绘 图 Drafted by		

个人执业专用章 项目负责人专用章 单位出图专用章
special seal for individual practice special seal for project director special seal for designing

王峰	张永祥
电气	暖通
	给排水
结构	装饰
图	集
会	签

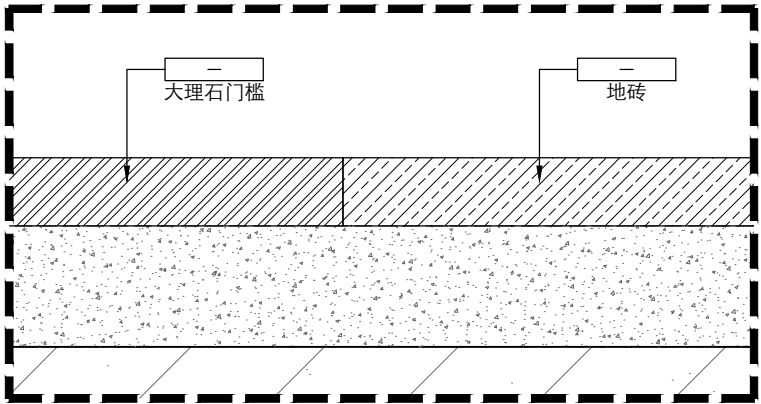

A 石材&地砖交接节点大样图
D-01 SCALE 1:2

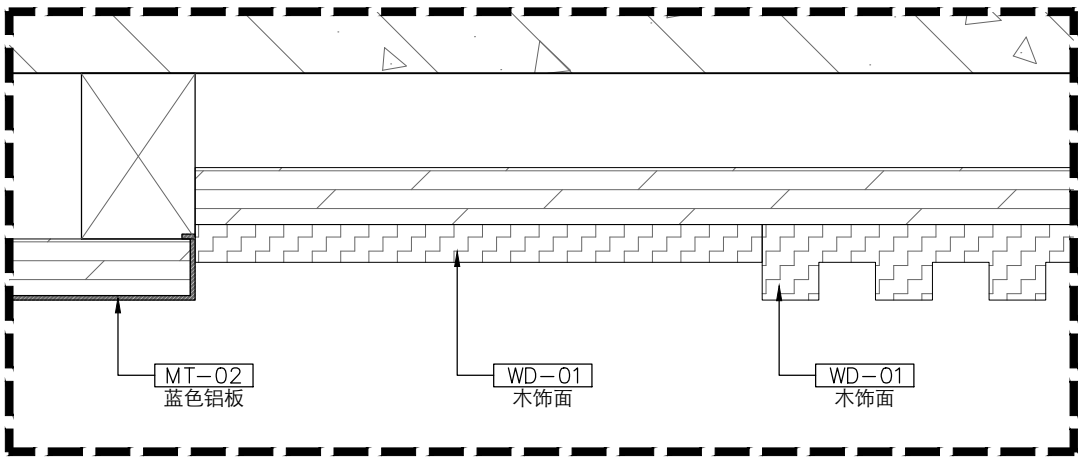

F 石材&石材交接节点大样图
D-01 SCALE 1:2

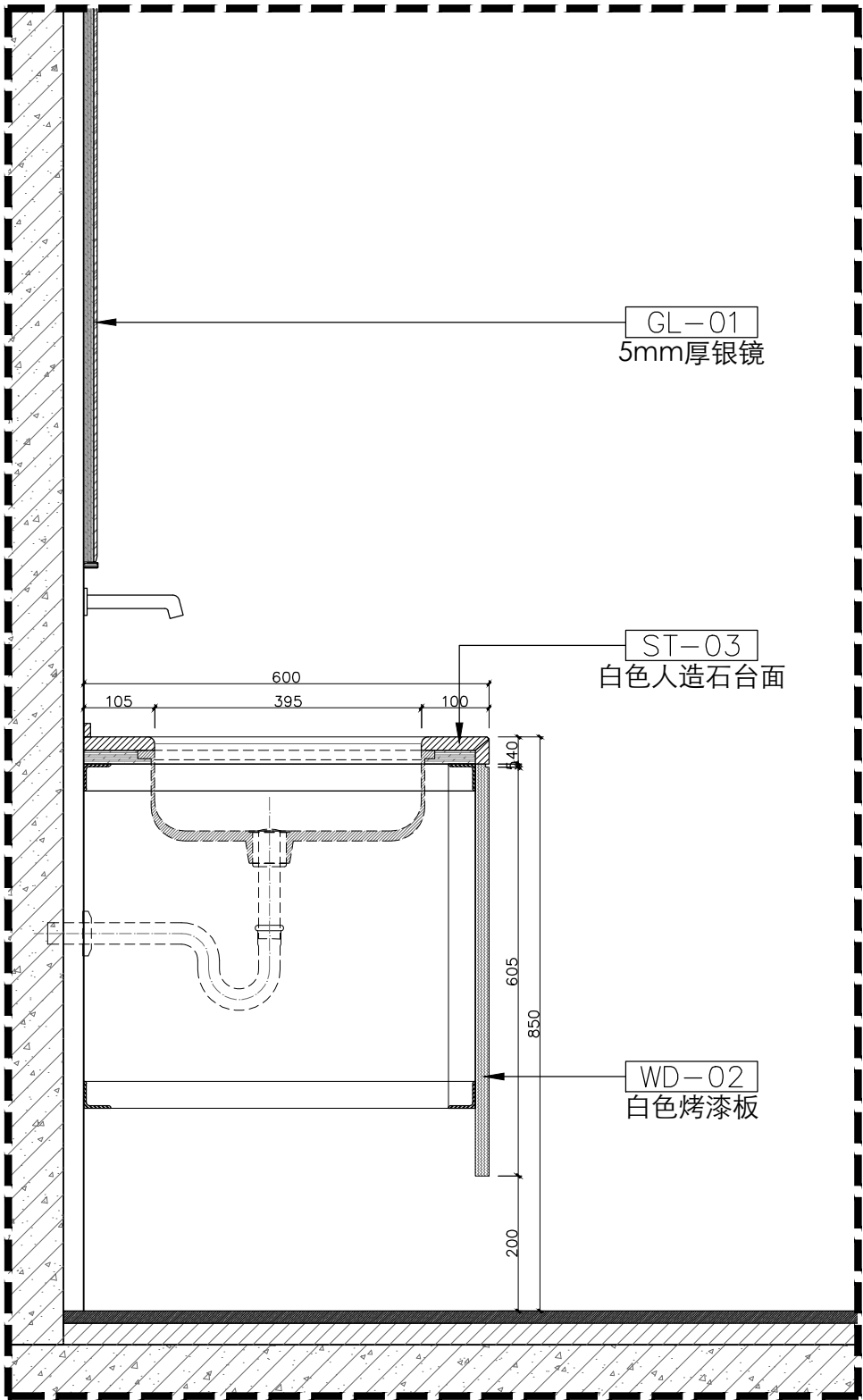

G 台盆柜大样图
D-01 SCALE 1:10

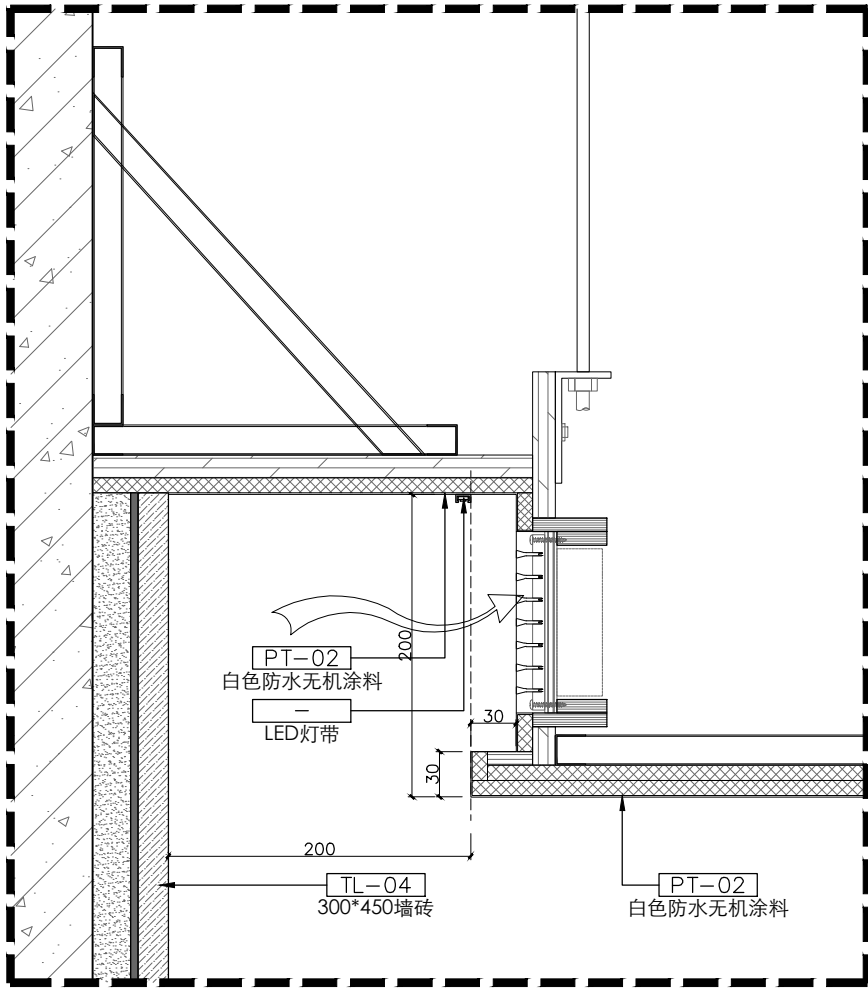

B 卫生间反口灯带通用节点大样图
D-01 SCALE 1:5

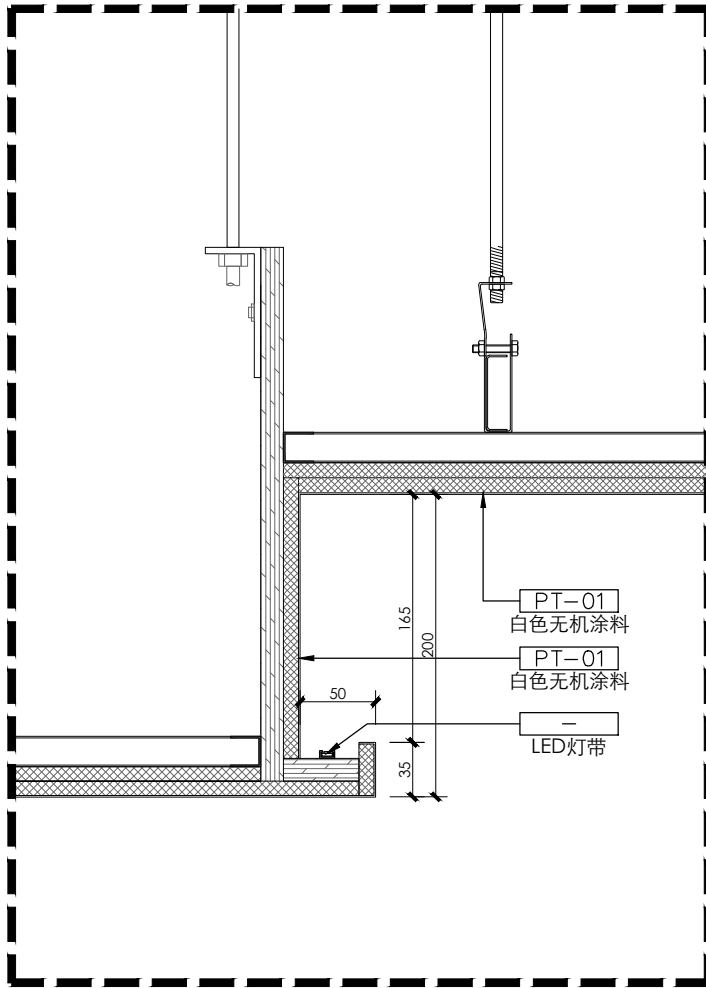

C 天花正口灯带节点大样图
D-01 SCALE 1:5

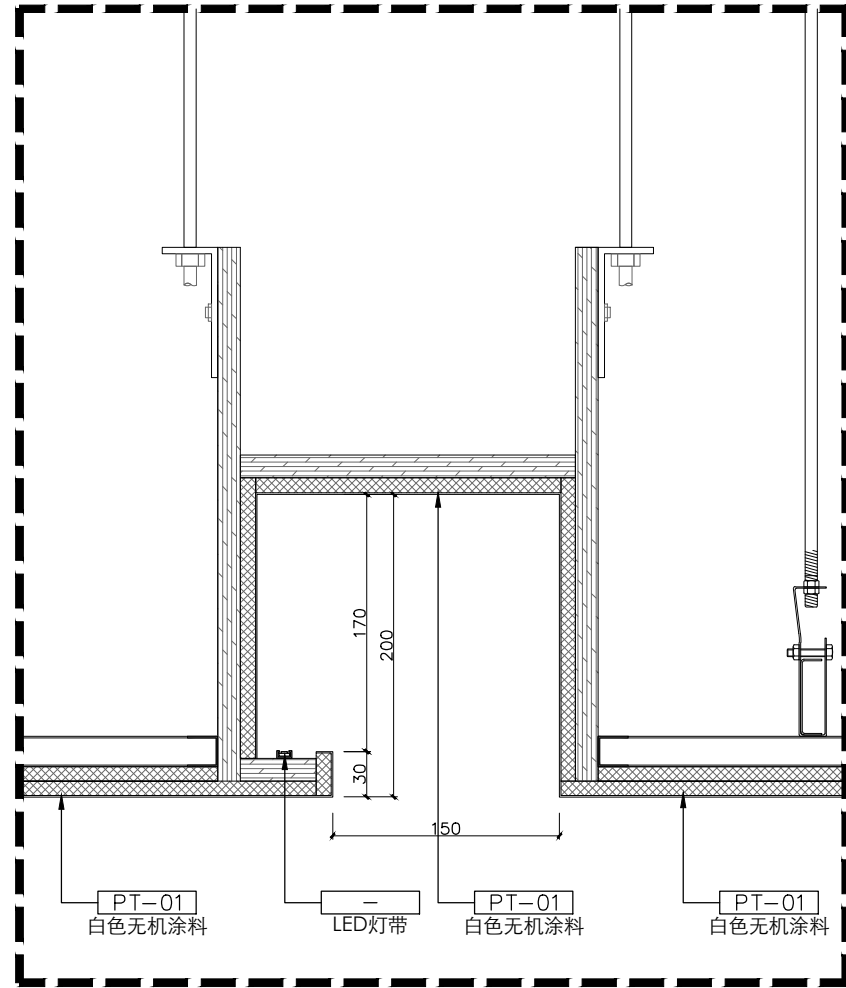

D 天花灯槽节点大样图
D-01 SCALE 1:5

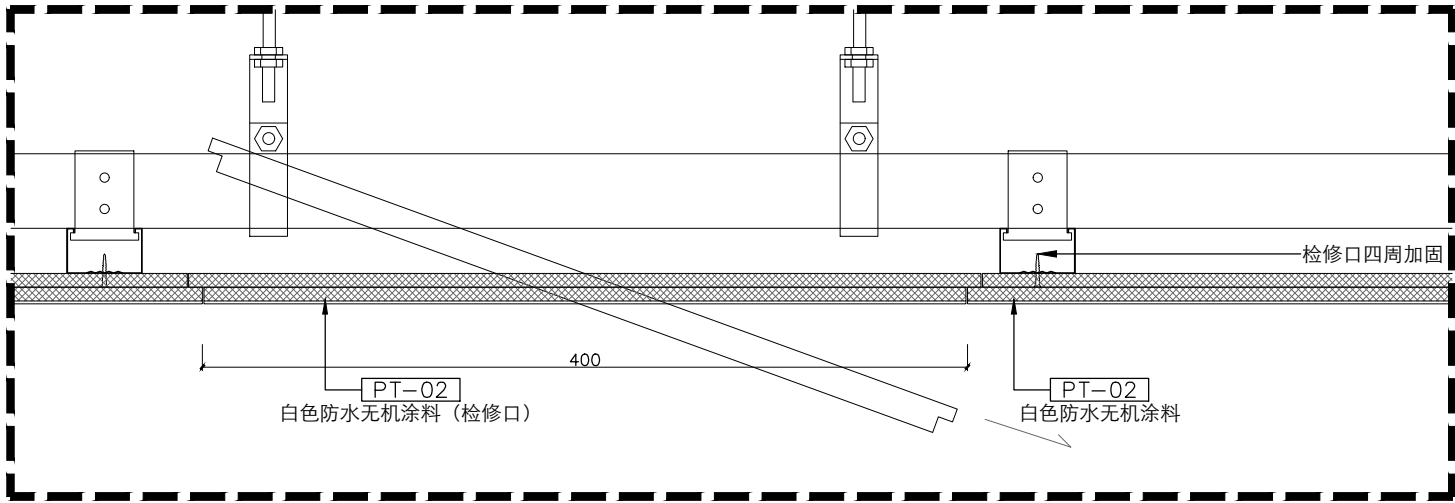

E 检修口节点大样图
D-01 SCALE 1:5

设计单位

Design Company



上海光华建筑规划设计有限公司

SHANGHAI GUANGHUA ARCHITECTURAL & PLANNING DESIGN CO., LTD.

工程设计证书：甲级 A131023609

Design Certificate: Grade A 131023609

合作设计单位

Cooperated With

备注

Comment

版次	修改说明	日期
Issue	Revision Description	Date

建设单位	新泾镇人民政府
Design unit	Xinjing Town People's Government

项目名称	新泾镇综治中心一体化
Project Name	Construction Project Design

子项名称	综合治理中心
Sub-Project Name	Comprehensive Management Center

工程编号	GH25-ZS-37
Project Number	

图名	节点设计图
Draft Name	

图别	饰施	图号	D-01
Draft Category	Decorative Construction	Draft Number	

比例	1:30	日期	2025.5
Scale		Date	

审定	储光	
Approved by		

审核	储光	
Reviewed by		

项目负责	储光	
Project Director		

专业负责	储光	
Lead professional		

项目经理	储光	
Project Manager		

校对	厉泽峰	
Audited by		

设计	李至特	
Designed by		

绘图		
Drafted by		

个人执业专用章
special seal for individual practice

项目负责人专用章
special seal for project director

单位出图专用章
special seal for designing

设计	王峰
电气	张永强
结构	李强
暖通	张永强
给排水	张永强
会签	

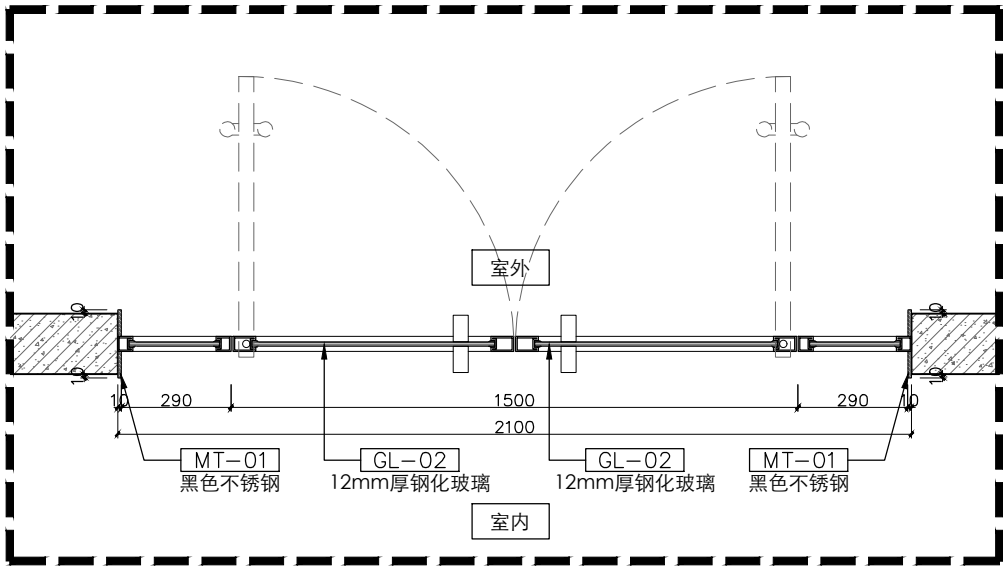

A 不锈钢玻璃门
DR-01 SCALE 1:20

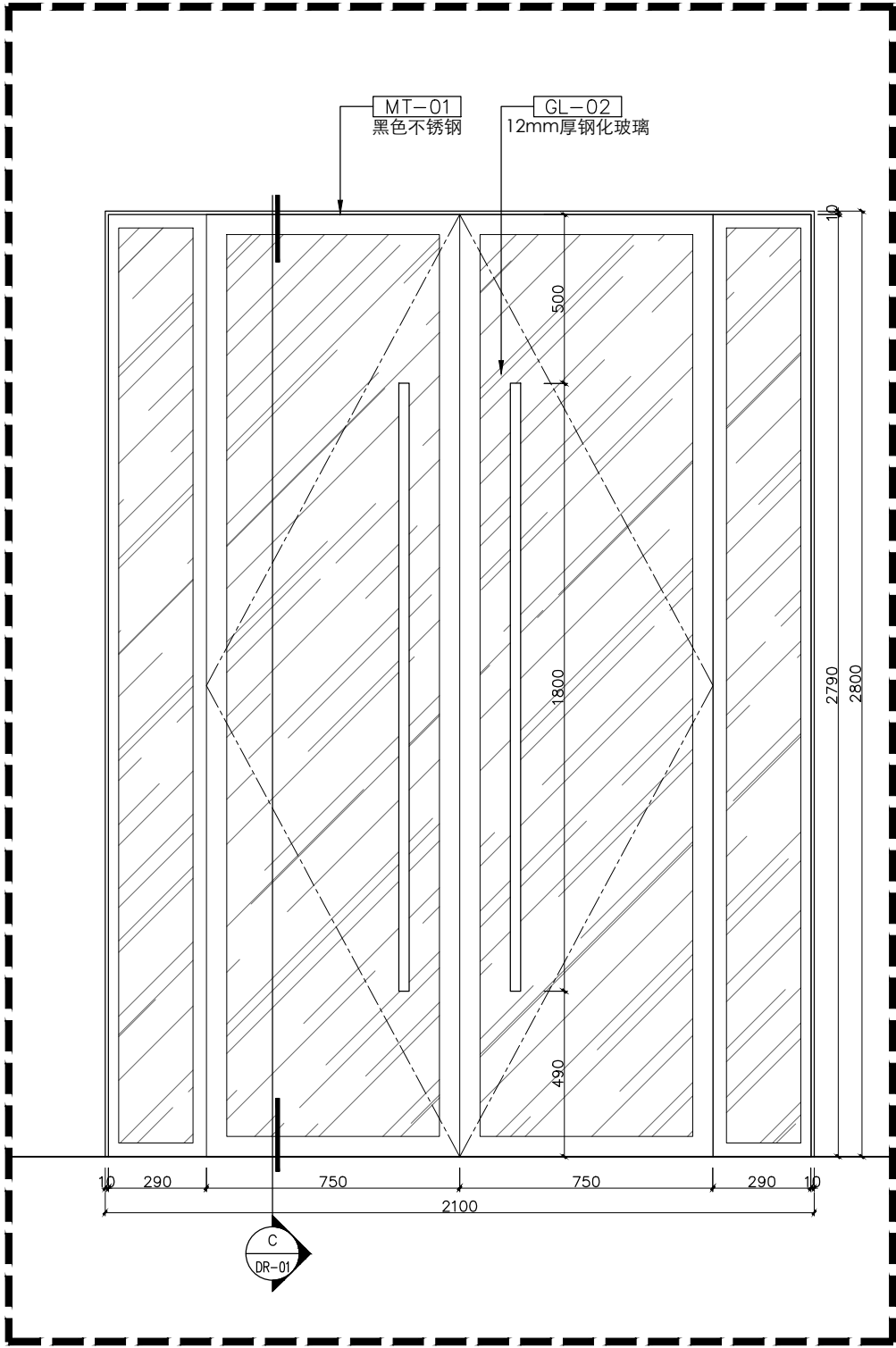

B 不锈钢玻璃门
DR-01 SCALE 1:20

01 不锈钢玻璃门
DR-01 SCALE N/S

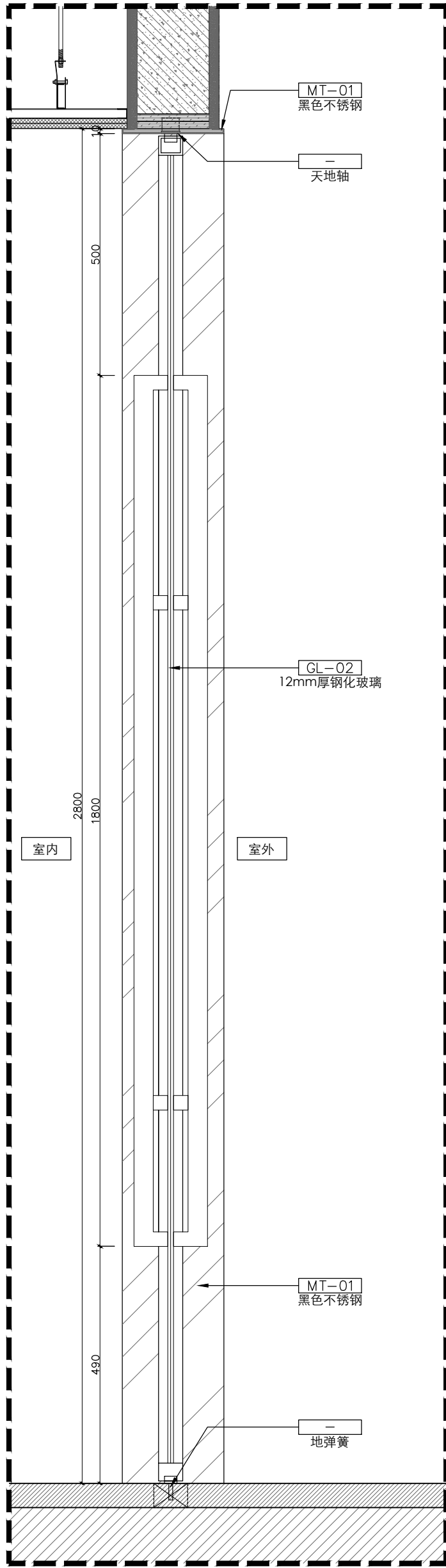

C 不锈钢玻璃门
DR-01 SCALE 1:10

02 卫生间木门
DR-01 SCALE N/S

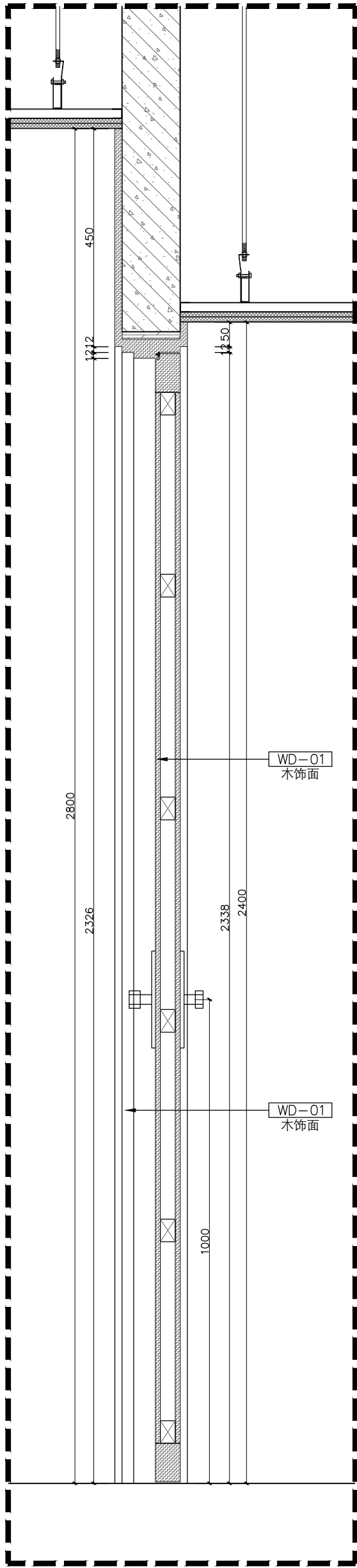

D 卫生间木门
DR-01 SCALE 1:10

02 卫生间木门
DR-01 SCALE N/S

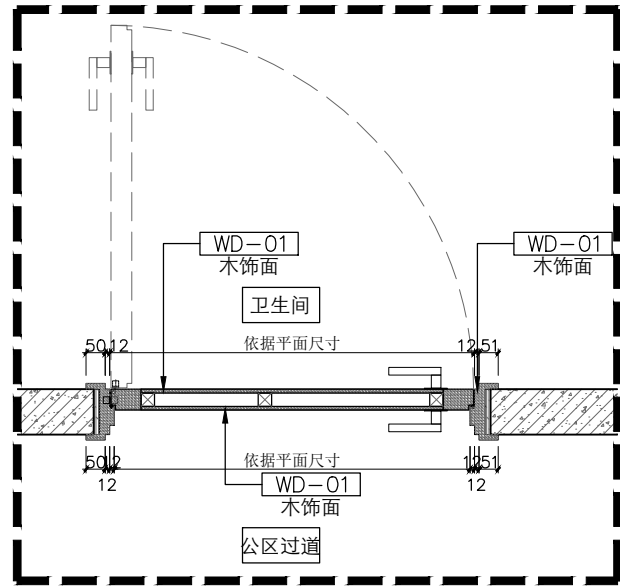

A 卫生间木门
DR-01 SCALE 1:20

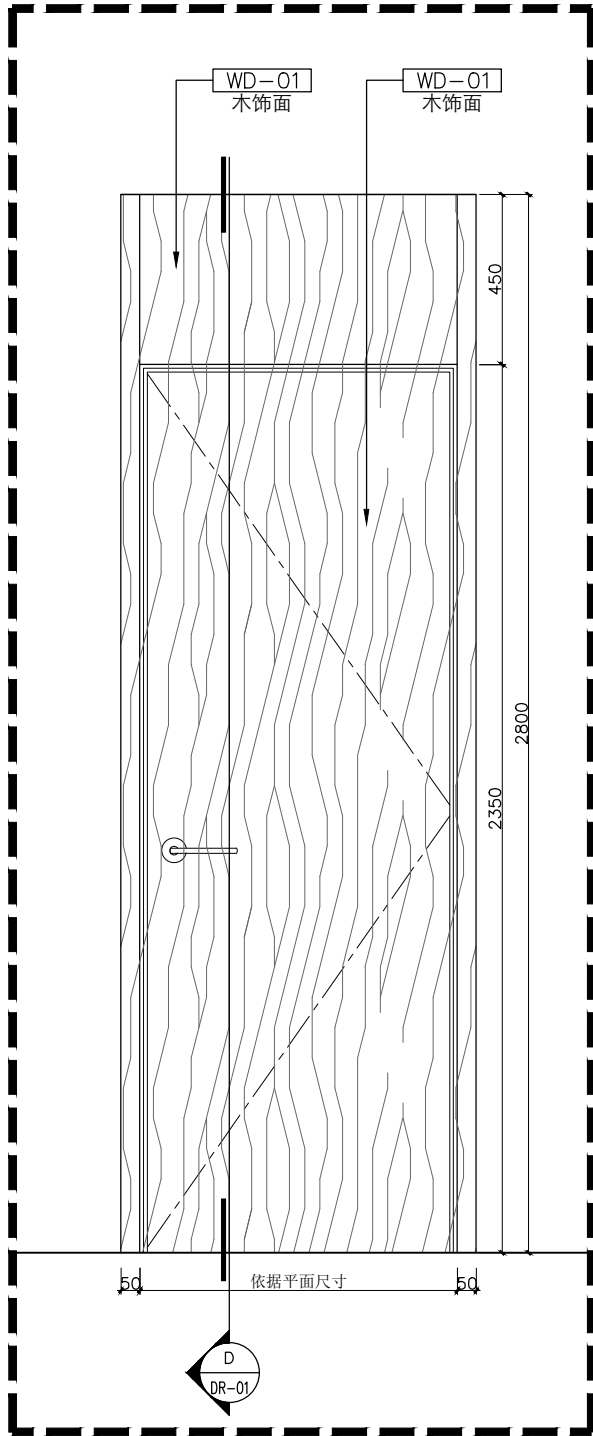

B 卫生间木门
DR-01 SCALE 1:20

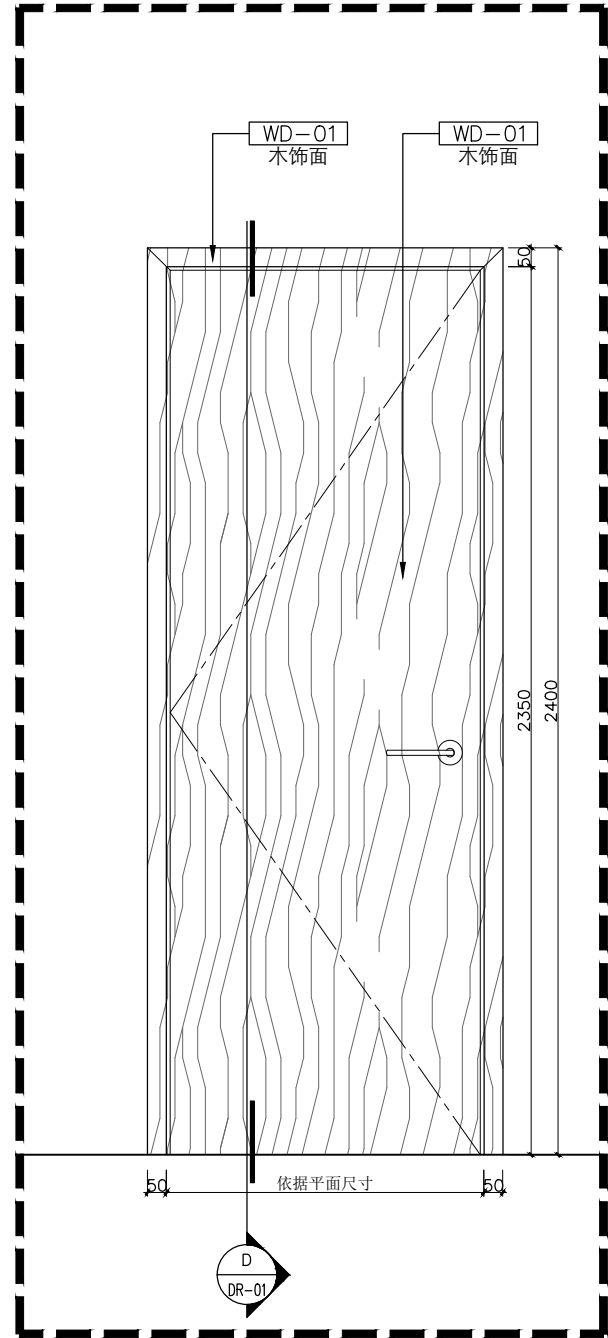

C 卫生间木门
DR-01 SCALE 1:20

个人执业专用章
special seal for individual practice

项目负责人专用章
special seal for project director

单位出图专用章
special seal for designing

设计单位
Design Company



上海光华建筑规划设计有限公司

SHANGHAI GUANGHUA ARCHITECTURAL & PLANNING DESIGN CO., LTD.

工程设计证书：甲级 A131023609

Design Certificate: Grade A 131023609

合作设计单位
Cooperated With

备注
Comment

版次 Issue	修改说明 Revision Description	日期 Date
-------------	------------------------------	------------

建设单位 Design unit	新泾镇人民政府
---------------------	---------

项目名称 Project Name	新泾镇综治中心一体化 建设项目设计
----------------------	----------------------

子项目名称 Sub-Project Name	综合治理中心
---------------------------	--------

工程编号 Project Number	GH25-ZS-37
------------------------	------------

图名 Draft Name	门表1
------------------	-----

图别 Draft Category	饰施	图号 Draft Number	DR-01
----------------------	----	--------------------	-------

比例 Scale	1:30	日期 Date	2025.5
-------------	------	------------	--------

审定 Approved by	储光	
-------------------	----	--

审核 Reviewed by	储光	
-------------------	----	--

项目负责 Project Director	储光	
--------------------------	----	--

专业负责 Lead professional	储光	
---------------------------	----	--

项目经理 Project Manager	储光	
-------------------------	----	--

校对 Audited by	厉泽峰	
------------------	-----	--

设计 Designed by	李至特	
-------------------	-----	--

绘图 Drafted by		
------------------	--	--

