

上海千年 城市规划设计股份有限公司 THOUSAND YEAR DESIGN 2025年6月 日		图 纸 目 录			工程编号		24QN-J007			
					阶 段		施工图			
		建 设 单 位		上海市闵行区颛桥镇社区卫生服务中心			专 业		装饰	
		工 程 名 称		颛桥社区卫生服务中心门诊手术室和口腔科改造建设项目			共 2 页 第 1 页			
单 项 名 称		门诊楼								
序号	图 号	图 纸 名 称	采用标准图或重复使用图		图 幅	备 注				
			图集编号或工程编号	图 号						
	饰总									
1	SZ-01	室内装饰设计说明（一）			A2					
2	SZ-02	室内装饰设计说明（二）			A2					
3	SZ-03	材料做法表			A2					
	平面									
4	A-PL-3F.1	三层现状平面图			A2					
5	A-PL-3F.2	三层拆墙平面图			A2					
6	A-PL-3F.3	三层新建墙体平面图			A2					
7	A-PL-3F.4	三层平面布置图			A2					
8	A-PL-3F.5	三层地面铺装布置图			A2					
9	A-PL-3F.6	三层综合天花图			A2					
10	A-PL-3F.7	三层天花灯具定位图			A2					
11	A-PL-3F.8	三层立面材质索引图			A2					
12	A-PL-4F.1	四层现状平面图			A2					
13	A-PL-4F.2	四层拆墙平面图			A2					
14	A-PL-4F.3	四层新建墙体平面图			A2					
15	A-PL-4F.4	四层平面布置图			A2					
16	A-PL-4F.5	四层地面铺装布置图			A2					
17	A-PL-4F.6	四层综合天花图			A2					
18	A-PL-4F.7	四层天花灯具定位图			A2					
19	A-PL-4F.8	四层立面材质索引图			A2					
	立面									
20	IE-3F.1-2	三层立面图一（库房）、三层立面图二（污洗间）			A2					
21	IE-3F.3-4	三层立面图三（无菌室）、三层立面图四（手术室）			A2					
22	IE-3F.5-6	三层立面图五（准备室）、三层立面图六（外科诊室）			A2					
23	IE-4F.1-2	四层立面图一（无菌室）、四层立面图二（包装及灭菌）			A2					
24	IE-4F.3-4	四层立面图三（清洗室）、四层立面图四（口腔科库房）			A2					
25	IE-4F.5-6	四层立面图五（CT室）、四层立面图六（口腔诊室一）			A2					
设 计		校 核		专 业 负 责 人						
审 核		审 定		项 目 负 责 人						

[illegible]

Autodesk	
室内装饰设计说明（一）	注释: NOTES: 注: 本图仅用于施工招标

1	设计依据	5.1	土建与机电等安装承包商均获得且持有本工程各相关工种的图纸，并于施工安装前认真阅图，全面了解工程设计内容，严格遵照国家和地方的各项施工及验收规范进行施工。在施工中如遇留洞、预埋件、管线与管井等，各相关工种应密切配合，经确认无误后方可施工。燃气热水器和排油烟、废气的预留洞口等在土建验收前应做标记明确用途。雨水管、排水管、配电箱等设施不得遮挡门窗，且不得影响疏散通道净宽、室内最低净高，否则应及时联系我司处理。施工中若需变更设计须经得我司同意，且应经过书面确认。	8.5	防火门上观察窗应满足不同等级防火门相应要求的防火等级。
1.1	设计合同、设计任务书、方案设计文件等			8.6	室内玻璃隔断应按《建筑玻璃应用技术规程》JGJ113-2015和《建筑安全玻璃管理规定》及相应的技术规范选择玻璃。
1.2	现行的国家及上海市有关建筑设计规范、规程和规定：	5.2	如遇现场实际情况与设计不符，应及时联系我司处理，不得随意变更设计。	9	装饰材料选用要求
	《建筑工程建筑面积计算规范》GB/T50353-2013	5.3	凡与本工程配套的工艺设备、电梯、幕墙、门窗等专项设备与产品，均由业主选型并提交设计人员确认。根据制造厂商提出的预留洞、预埋件等资料出图的部分，需经制造厂商书面确认后，方可施工。	9.1	本工程选用的装修材料及产品，应按设计要求提供相应规格、品种、颜色、材质质量的材料和产品，并必须符合国家标准规定；由施工单位提供材料样板及相应的检测报告，经建设方、设计单位、监理单位确认后
	《建筑设计防火规范》GB50016-2014（2018年版）	5.4	严禁采用国家和地方明令禁止使用的建筑建材及制品。		进行封样并据此进行施工验收；进场材料应有法定文字的质量合格证明文件、规格、型号及性能的检测报告，对重要材料应有复检报告。
	《建筑防火通用规范》GB55037-2022	5.5	本工程所有砌筑砂浆、抹灰砂浆、地面砂浆均采用商品砂浆商品，执行《预拌砂浆应用技术标准》DG/TJ08-502-2020。	9.2	本工程所采用的主要材料质量要求应符合《建筑装饰装修行业最新标准法规汇编》及国家现行标准的规定；建筑装饰装修材料应符合国家有关建筑装饰装修材料有害物质限量标准的规范。
	《建筑内部装修设计防火规范》GB50222-2017	6	墙体工程	9.3	本工程所选内装材料、隔音材料必须符合消防规范，并具有国家及当地消防部门的许可证。
	《民用建筑设计统一标准》GB50352-2019	6.1	平面墙体拆除定位尺寸、图例详见原始土建图/拆墙尺寸图；新砌筑的墙体定位尺寸、高度、图例详见新建墙体定位图。	9.4	装修材料应按设计要求进行防火、防锈、防腐和防虫处理。
	《民用建筑通用规范》GB55031-2022	6.2	室内新建非承重墙体采用加气混凝土砌块墙体和轻钢龙骨板墙，应符合《砌体结构设计规范》GB50003-2011。	9.5	优先使用节能、环保、可改进室内空气质量及可重复、循环再生使用的产品和材料，严禁使用国家及本工程所在的省（市）明令淘汰的产品和材料。
	《民用建筑工程室内环境污染控制标准》GB50325-2020	6.3	室内玻璃隔断应按《建筑玻璃应用技术规程》JGJ113-2015和《建筑安全玻璃管理规定》及相应的技术规范选择玻璃。	10	室内环境污染控制
	《民用建筑隔声设计规范》GB50118-2010	6.4	新砌筑充墙中构造柱可参照国标图集12G614-1第18~20页，在以下部位设置：		装饰材料有害物质排放限量的参照标准：为了预防和控制建筑装饰材料产生的室内环境污染，使本设计的建筑装饰工程符合新颁布的国家标准《民用建筑工程室内环境污染控制标准》（GB50325-2020）的要求，下列材料，必须符合相应的国家强制性标准:
	《建筑玻璃应用技术规程》JGJ113-2015		a.填充墙转角或两端处。	10.1	建筑主体材料、装饰材料：人造石、建筑（卫生）陶瓷、石膏制品、水泥与水泥制品、砖、瓦、混凝土、混凝土预制构件、砌块、墙体保温材料、工业废渣、掺工业废渣的建筑材料及各种新型墙体材料等必须符合《建筑材料放射性核素限量》GB6566-2010。
	《建筑安全玻璃管理规定》发改运行[2003]2116号		b.当墙长度超过5m或层高的2倍时，应在填充墙中部设置。	10.2	民用建筑工程饰面采用的天然花岗岩石材作为饰面材料时，当总面积大于200m2时，应对不同石材产品分别进行放射性指标的复验
	《铝合金门窗工程技术规程》DGJ32/J07-2009		c.当填充墙顶部为自由端时，构造柱间距不应大于2.0m。	10.3	人造板（胶合板、纤维板、刨花板）及其制品必须符合《人造板及其制品中甲醛释放限量》GB18580-2017。
	《建筑装饰装修工程质量验收规范》GB50210-2018		d.当填充墙端部无主体结构或垂直墙体与之拉结时，端部应设置。	10.4	民用建筑工程室内装修中所采用的某一种人造木板及饰面人造木板面积大于500m2应对不同产品进行游离甲醛含量或游离甲醛释放量的复验。
	《建筑地面设计规范》GB50037-2013	6.5	后砌筑充墙中水平系梁的构造要求：	10.5	室内装修用水性墙面涂料必须符合《内墙涂料中有有害物质限量》GB18582-2020。
	《墙体材料应用统一技术规定》GB50574-2010		a.后砌筑充墙高度超过4m时，应在墙高中部设置一道与框架及构造柱拉结的，且沿墙全长贯通的水平系梁。	10.6	室内装修用溶剂型木器（以有机物作为溶剂）的涂料必须符合《木器涂料中有有害物质限量》GB18581-2020。
	《建筑与市政工程防水通用规范》GB55030-2022		b.水平系梁截面尺寸为墙厚x100mm，纵筋2Φ10，横向钢筋Φ6@300。	10.7	室内装修的胶粘剂产品必须符合《胶粘剂中有有害物质限量》GB18583-2008。
	《消防设施通用规范》GB55036-2022		c.当水平系梁与门窗洞顶过梁标高相近时，应与过梁合并设置，截面尺寸及配筋取水平系梁与过梁之大值，做法参见国标图集12G614-1第19、20页；当水平系梁被门窗洞口切断时，水平系梁纵筋应锚入洞边构造柱中或洞边抱框拉结牢固。	10.8	室内用水性阻燃剂、防水涂料、防腐剂等水性处理剂必须符合《水性处理剂有害物质的限量》GB50325-2010。
	《建筑防烟排烟系统技术标准》GB51251-2017		d.当墙体未砌至结构楼板（梁）底时，需做压顶圈梁。	10.9	各类家具产品必须符合《家具中有有害物质限量》GB18584-2001。
	《上海建筑防烟排烟系统设计标准》DG/TJ08-99-2021	6.6	图中门、窗洞如需在已有结构墙体上开洞，须采取结构加固措施，且与开洞同时进行。	10.10	建筑材料或装修材料的检验项目不合格或对检测结果有疑问时，必须将材料送有资质的检测结构进行检验，检验合格后方可使用。
2	项目概况	6.7	木饰面基层应选用防火等级为B1级以上的轻质不燃板或经处理后防火等级为B1级以上的阻燃板（施工单位要提供合格的样板）。	10.11	民用建筑工程验收时，必须进行室内环境污染物浓度检测。检测结果应符合表 7.4.7 的规定：
2.1	工程名称：颛桥社区卫生服务中心门诊手术室和口腔科改造建设项目—门诊楼	6.8	疏散走道两侧隔墙耐火时间不小于1.0h。		表7.4.7 室内环境污染物浓度标准
2.2	建设单位：上海市闵行区颛桥镇社区卫生服务中心	7	楼地面工程		
2.3	建设地点：上海市闵行区颛兴路122号	7.1	有水房间的楼地面应低于相邻房间不小于20mm做挡水门槛。有地漏的地面应找坡1~2%，坡向地漏。有大量排水的应设排水沟及集水坑；地面铺砖(石材)纵横向长度超过8米时需设置伸缩缝。		
2.4	总装修面积：548.52m²（其中三层装修面积147.11m²，四层装修面积401.41m²）。	7.2	厕所、浴室等多水房间的地面，应做防水层。防水层的做法为高分子益胶泥或涂1.5mm厚聚氨酯防水涂膜和聚合物水泥砂浆两道防水层，并沿四周卷起至顶。		
2.5	原建筑单体概况：门诊楼地上共四层，多层公共建筑，耐火等级二级，框架结构，抗震设防烈度为七度。	7.3	地面打膨胀螺栓处周边及缝用植筋胶密实，植筋胶须使用国家合格产品。		
2.6	本工程属于特殊类装修项目，不涉及原有建筑的建筑分类、耐火等级、使用功能、建筑层数、外立面、结构形式、防火分区的改动。	7.4	室内地面防滑标准：室内地面防滑性能要求依据《建筑地面防滑技术规程》JGJ/T331-2014。		
	三层：原护理中心综合服务区内部分隔墙全部拆除重新布局，改为手术区、外科诊室及储藏室；原仓库及办公隔墙重新分隔，改为专家诊室、治疗室、激光室。		室内地面防滑性能要求		
	四层：取消原保洁室，改为直通北侧外窗的走道；改变东北角疏散楼梯隔墙，打通走道使之能直通东侧外窗；原肛肠室、健康登记室、抽血室、休息室、空置房间内部分隔墙全部拆除重新布局，改为口腔诊室及相关业务用房、器械处理区、CT区；打通原视力筛查室、B超室，内部重新布局改为种植区；原内外科改小，分隔出一个强弱电间。		室内潮湿环境	Cw（中级）	
			室内干态地面	Cd（中级）	
3	设计标高、建筑定位及尺寸标注	8	门窗工程		
3.1	除特别注明外，本工程屋面标高为结构标高，其他均为建筑完成面标高（建筑标高）。	8.1	门窗材料、规格及配件等要求详见门窗详图。		
3.2	除特殊注明外，本工程门窗尺寸均指洞口尺寸，平面、立面、剖面所注墙厚等尺寸均为结构尺寸（不含饰面）。	8.2	设计图所示门窗尺寸均为门窗洞口尺寸。		
3.3	除特别注明外，本工程施工图所注标高以m为单位，总平面尺寸以m为单位，其它尺寸均以mm为单位。	8.3	所有门、窗由专业厂家深化后，造型、材质须经设计认可，尺寸须现场实测复核后方可生产施工。		
3.4	施工时应以图纸所注尺寸为准，不能直接从图上量取。	8.4	新建或修改的外窗、外幕墙窗框及玻璃材质、热工系数同现状已建外窗、外幕墙。		
4	设计范围及内容				
4.1	设计范围包括：本次设计仅是三、四层局部室内装修消防设计，材料选型、平面布置、天花布置、地面布置、墙体布置及墙面装饰工程设计。				
4.2	既有建筑装饰装修工程设计涉及主体和承重结构变动时，必须在施工前委托原结构涉及单位或者具有相应资质条件的设计单位提出设计方案，或由鉴定单位对建筑结构的安全性进行鉴定。				
4.3	建筑内部消火栓箱门不应被装饰物遮掩，消火栓箱门四周的装修材料颜色应与消火栓箱门的颜色有明显区别或在消火栓箱门表面设置发光标志。暗装在防火隔墙上的消火栓，背面均设防火板（耐火极限同所在隔墙）详见图集《15S202》。消防栓暗装在防火墙上时，应采取不能减弱本墙体耐火等级的技术措施。				
4.4	疏散走道和安全出口的顶棚、墙面不应采用影响人员安全疏散的镜面反光材料。				
5	设计、施工总则				

注释: NOTES:

注：本图仅用于施工招标

序号 NO.	修改内容 DESCRIPTION	日期 DATE
注册盖章		本图盖章有效

出图盖章



建筑工程设计 甲级证书 A231001082

设 计		
专业负责人		
项目负责人		
校 核		
审 核		
审 定		

合作设计 CO-OPERATED WITH

建设单位 CLIENT

上海市闵行区颛桥镇社区卫生服务中心

工程名称	PROJECT
------	---------

桥社区卫生服务中心门诊手术室和口腔科
改造建设项目

[illegible]

门诊楼

图名 DRAWING TITLE	
------------------	--

室内装饰设计说明 (一)

工程编号 JOB NO.	24QN-J007	阶段 STATUS	施工图
比例 SCALE	1:100	专业 DISCIPLINE	装饰
日期 DATE	2024.06	图号 DRAWING NO.	SZ-01

Autodesk									
室内装饰设计说明（二）									
11.2 木工									
a. 材料: 材料应用最好之类型, 自然生长的木料, 必须经过烘干或自然干燥后才能使用, 没有虫蛀, 松散或腐节或其他缺点, 锯成方条形, 并且不会翘曲, 爆裂及其他因为处理不当而引起的缺点。胶合板按不同材种选用进口或国产, 但必须达到AAA要求。承建商应在开工前提供材料和终饰样板且经筹建处和设计师认可批准才能使用。									
b. 防火处理: 所有基层木材均应满足防火要求, 表面三度防火涂料, 防火涂料产品符合消防部门验收要求; 承建商要在实际施工前呈送防火涂料给筹建处批准方可开始涂刷。									
11.3 成品保护									
a. 成品保护标准做法详见附件:《精装修工程产品保护标准作法》。									
11.4 细节要求									
a. 线路开槽, 必须保证各线管间距不少于2cm, 线槽深度不小于安装管径D+1.5cm。线槽清理干净后方可进行布管。									
b. 线管间距不少于2cm, 并用钢丝固定在地面。线管进盒用螺栓保护。									
c. 86线盒同一立面上, 高差不得大于0.3cm, 同一空间高差不得大于0.5cm, 各间距大小保持一致, 线管塞缝时, 必须提前2—3小时, 把线槽浇湿, 再用DPM15水泥砂浆修补。									
d. 电线在线管里禁止拼接, 接头必须搪锡, 线头出线盒不少于10cm。电线型号详见水电系统图。									
e. 等电位盒须与接地线连接。									
f. 给水布置时, 根据完成面的材料, 卫浴五金配置的安装要求, 进行预埋, 施工期间保证处充水状态; 排水管下水口必须用保护盖盖住, 防止施工过程中堵塞。									
g. 预埋管件, 必须严格按照产品安装技术要求, 进行预埋, 以样品为准。									
h. 裱糊工程、油漆工程、地毯工程、五金工程、泥水工程等均不列入本文, 施工人员另查阅相关文本和规范。									
i. 孔洞时务必使用水钻, 严禁采用充气钻破碎开洞。									
j. 隐藏钢结构表面不低于ST2级, 底漆为两道红丹醇酸防锈漆, 石材干挂的钢架则需要做热镀锌处理。									
第一篇 防水设计专篇									
1. 本工程防水设计范围为室内工程防水。									
2. 本工程室内防水类别Ⅰ类, 防水使用环境为Ⅱ类, 防水等级一级, 室内楼地面防水层采用1道聚氨酯防水涂料+1道聚合物水泥基复合防水涂料, 室内墙面防水层采用1道聚合物水泥基复合防水涂料									
3. 有防水要求的楼地面应设排水坡, 并应坡向地漏或排水设施, 排水坡度不应小于1.0%。									
4. 用水空间与非用水空间楼地面交接处应有防止水流入非用水房间的措施。淋浴区墙面防水层翻起高度不应小于2000mm, 且不低于淋浴喷淋口高度。盥洗池盆等用水处墙面防水层翻起高度不小于1200mm。墙面其他部位泛水高度不应小于250mm。									
5. 潮湿空间的顶棚应设置防潮层或采用防潮材料。									
6. 室内工程的防水设计构造要求:									
1) 地漏的管道根部应采取密封防水措施;									
2) 穿过楼板或墙体的管道套管与管道间应采用防水密封材料嵌填密实;									
3) 穿过楼板的防水套管应高出装饰完成面高度不小于20mm。									
7. 室内需进行防水设防的区域不应跨越变形缝等可能出现较大变形的部位。									
第二篇 消防设计专篇									
1. 本单体设自动灭火系统。									
2. 防火分区: 本次装修设计主楼、辅楼均不涉及防火分区的变动。									
3. 疏散出口: 本次装修设计主楼、辅楼均不涉及疏散出口的变动。									
4. 疏散距离、疏散宽度: 本次装修设计主楼不涉及疏散距离、疏散宽度的变动, 装修后的疏散距离和疏散宽度均满足现行规范要求。									
5. 防火分隔及构造									
1) 本工程有关防火材料的选择需满足规范的相关要求, 材料的燃烧性能和耐火极限及有关耐火构件的测试标准均按国家相关规范执行。									
2) 本次装修设计不改变原有保温系统。建筑内部各部位装修材料的燃烧性能等级均符合规范要求: 顶棚为A级, 地面不低于B1级, 墙面不低于A级, 固定家具及其它装修材料不低于B1级。									
</									

暖通/日期	竣工/日期
电气/日期	给排水/日期
建筑/日期	结构/日期
规划/日期	总图/日期

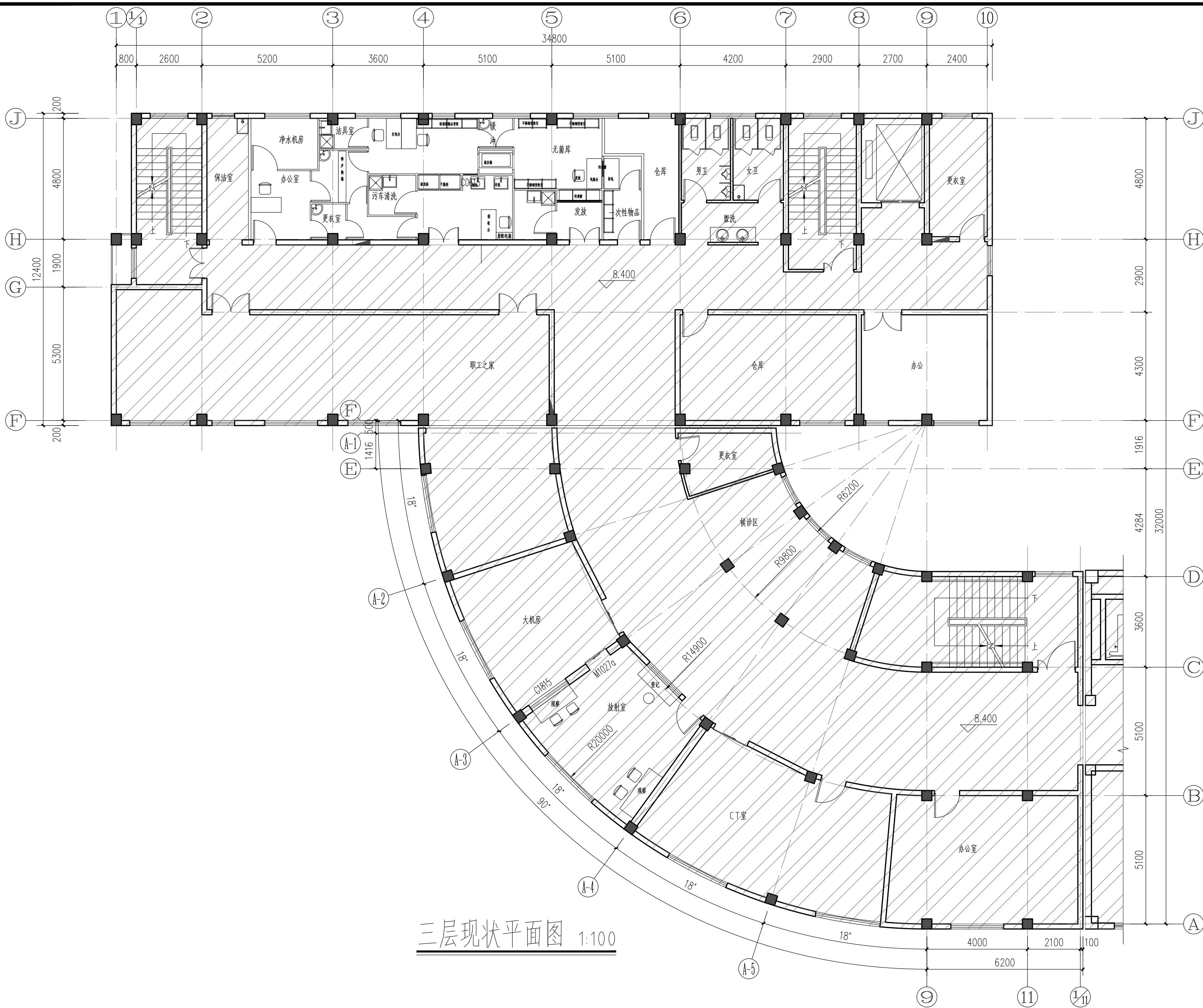

注释: NOTES:

注: 本图仅用于施工招标

序号 NO.	修改内容 DESCRIPTION	日期 DATE
注册盖章		本图盖章有效

出图盖章

上海千年
城市规划工程设计股份有限公司
THOUSAND YEAR DESIGN

建筑工程设计 甲级证书 A231001082

设计	
专业负责人	
项目负责人	
校核	
审核	
审定	

合作设计 CO-OPERATED WITH

建设单位 CLIENT

上海市闵行区颛桥镇社区卫生服务中心

工程名称 PROJECT

颛桥社区卫生服务中心门诊手术室和口腔科
改造建设项目

单项名称 UNIT TITLE

门诊楼

图名 DRAWING TITLE

三层现状平面图

工程编号 JOB NO.	24QN-J007	阶段 STATUS	施工图
比例 SCALE	1:100	专业 DISCIPLINE	装饰
日期 DATE	2024.06	图号 DRAWING NO.	A-PL-3F.1

暖通/日期
建筑/日期
电气/日期
给排水/日期
暖通/日期
建筑/日期
电气/日期
给排水/日期
暖通/日期
建筑/日期
电气/日期
给排水/日期

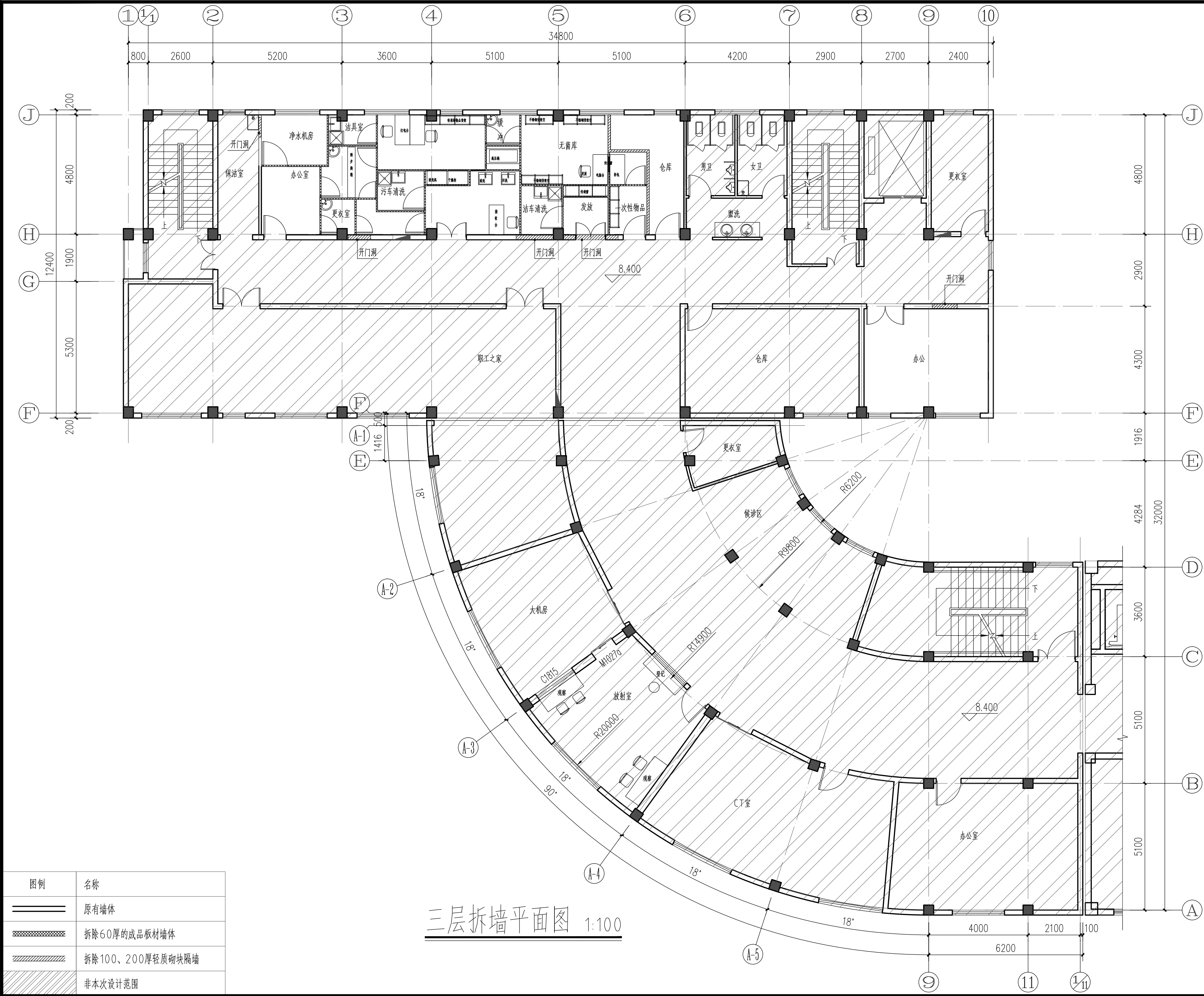

注册: NOTES:

注: 本图仅用于施工招标

序号 NO.	修改内容 DESCRIPTION	日期 DATE
注册盖章		本图盖章有效

出图盖章

上海千年
城市规划工程设计股份有限公司
THOUSAND YEAR DESIGN

建筑工程设计 甲级证书 A231001082

设计		
专业负责人		
项目负责人		
校核		
审核		
审定		

合作设计 CO-OPERATED WITH

建设单位 CLIENT
上海市闵行区颛桥镇社区卫生服务中心

工程名称 PROJECT
颛桥社区卫生服务中心门诊手术室和口腔科改造建设项目

单项名称 UNIT TITLE
门诊楼

图名 DRAWING TITLE
三层拆墙平面图

工程编号 JOB NO.	24QN-J007	阶段 STATUS	施工图
比例 SCALE	1:100	专业 DISCIPLINE	装饰
日期 DATE	2024.06	图号 DRAWING NO.	A-PL-3F.2

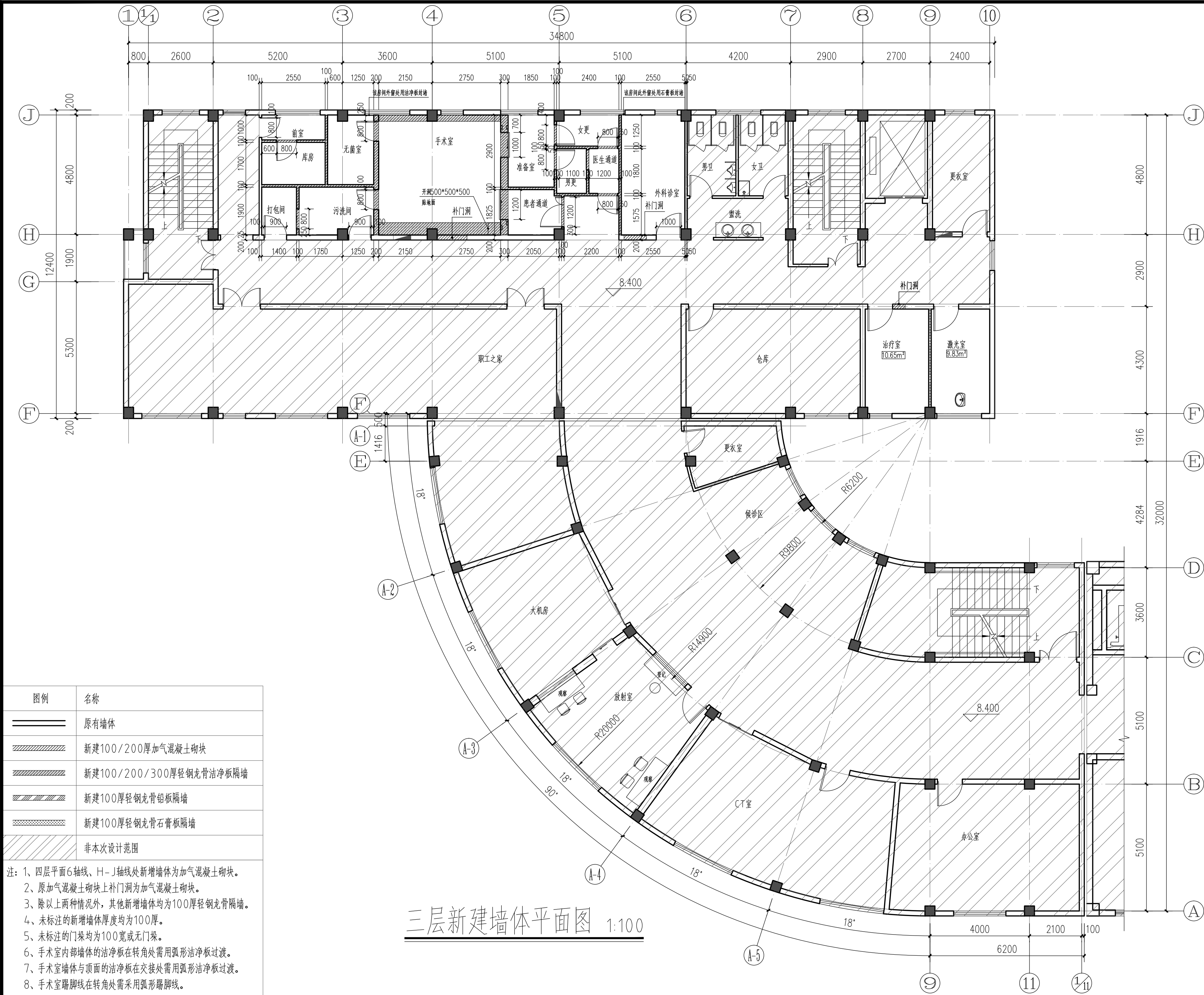

注册: NOTES:

注: 本图仅用于施工招标

序号 NO.	修改内容 DESCRIPTION	日期 DATE
注册盖章		本图盖章有效

出图盖章

上海千年
城市规划工程设计股份有限公司
THOUSAND YEAR DESIGN

建筑工程设计 甲级证书 A231001082	
设计	
专业负责人	
项目负责人	
校核	
审核	
审定	

合作设计 CO-OPERATED WITH

建设单位 CLIENT
上海市闵行区颛桥镇社区卫生服务中心

工程名称 PROJECT
颛桥社区卫生服务中心门诊手术室和口腔科改造建设项目

单项名称 UNIT TITLE
门诊楼

图名 DRAWING TITLE
三层新建墙体平面图

工程编号 JOB NO.	24QN-J007	阶段 STATUS	施工图
比例 SCALE	1:100	专业 DISCIPLINE	装饰
日期 DATE	2024.06	图号 DRAWING NO.	A-PL-3F.3

注释: NOTES:

注: 本图仅用于施工招标

序号 NO.	修改内容 DESCRIPTION	日期 DATE
注册盖章		本图盖章有效

出图盖章

上海千年
城市规划工程设计股份有限公司
THOUSAND YEAR DESIGN

建筑工程设计 甲级证书 A231001082

设计	
专业负责人	
项目负责人	
校核	
审核	
审定	

合作设计 CO-OPERATED WITH

建设单位 CLIENT

上海市闵行区颛桥镇社区卫生服务中心

工程名称 PROJECT
颛桥社区卫生服务中心门诊手术室和口腔科
改造建设项目

单项名称 UNIT TITLE

门诊楼

图名 DRAWING TITLE

三层平面布置图

工程编号 JOB NO.	24QN-J007	阶段 STATUS	施工图
比例 SCALE	1:100	专业 DISCIPLINE	装饰
日期 DATE	2024.06	图号 DRAWING NO.	A-PL-3F.4

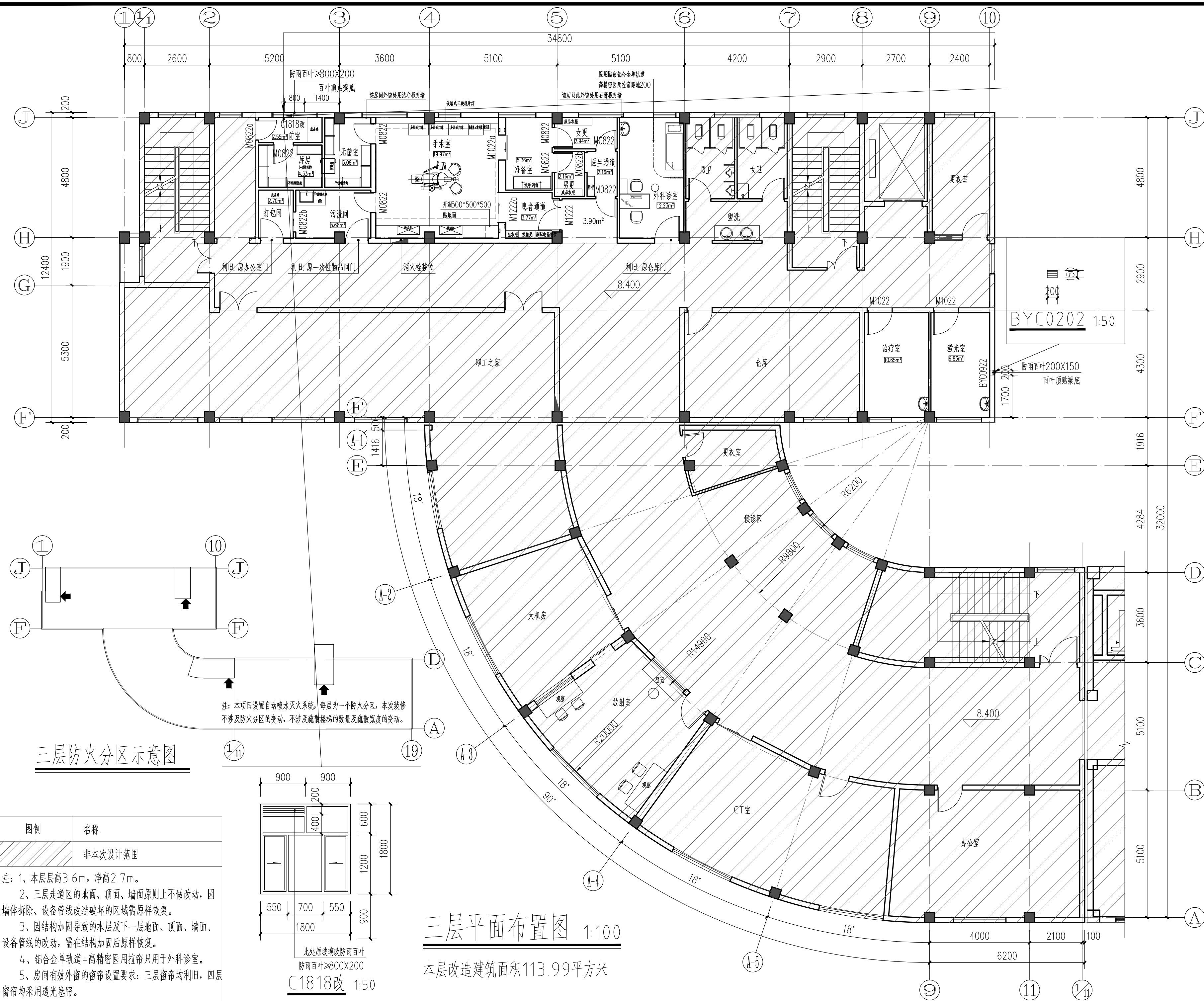

三层防火分区示意图

注: 本项目设置自动喷水灭火系统, 每层为一个防火分区, 本次装修不涉及防火分区的变动, 不涉及疏散楼梯的数量及疏散宽度的变动。

三层平面布置图 1:100

本层改造建筑面积113.99平方米





暖通/日期
电气/日期
给排水/日期
建筑/日期
规划/日期
A2

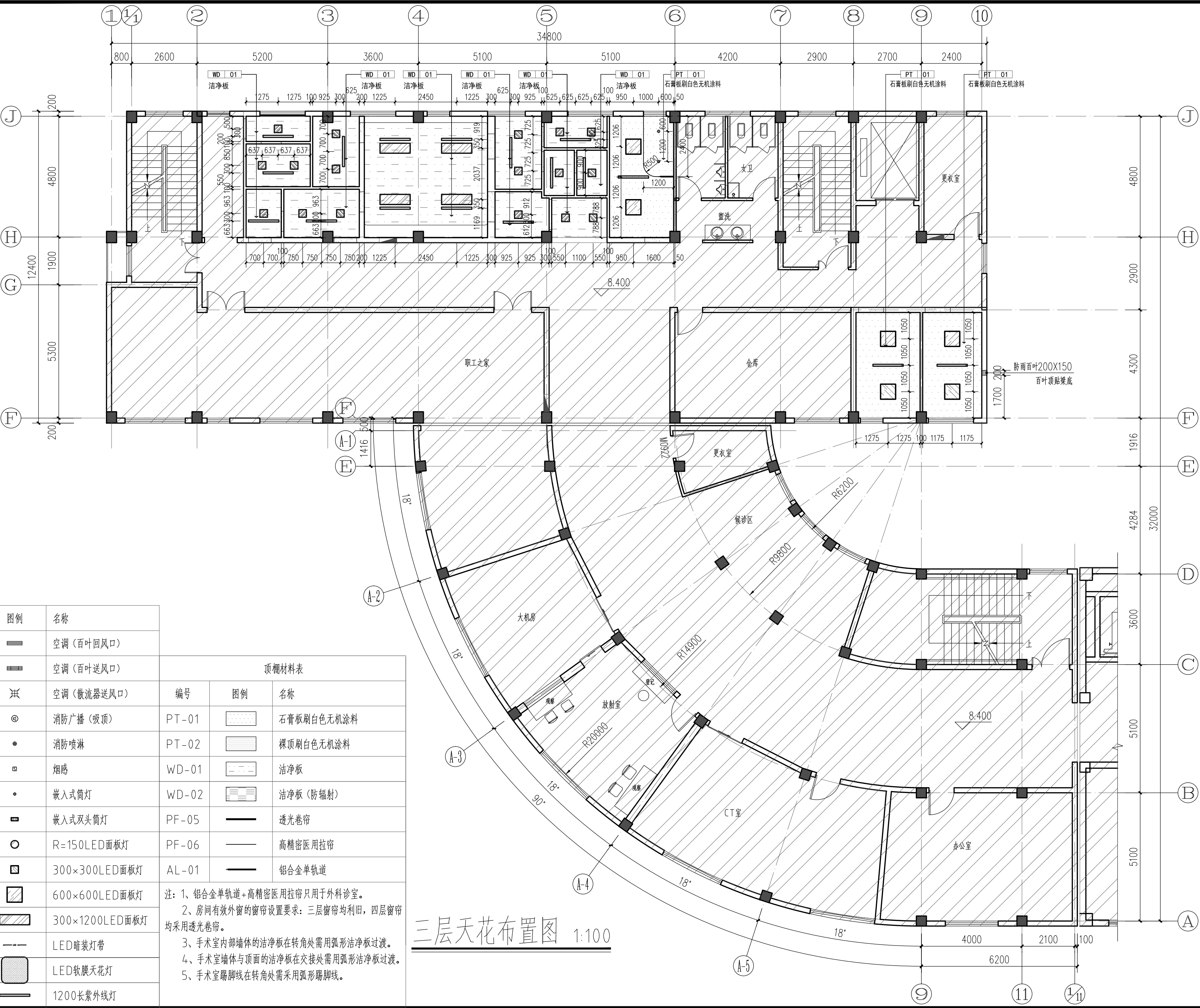

图例	名称
	空调(百叶回风口)
	空调(百叶送风口)
	空调(散流器送风口)
	消防广播(吸顶)
	消防喷淋
	烟感
	嵌入式筒灯
	嵌入式双头筒灯
	R=150LED面板灯
	300x300LED面板灯
	600x600LED面板灯
	300x1200LED面板灯
	LED暗装灯带
	LED软膜天花灯
	1200长紫外线灯

顶棚材料表			
编号	图例	名称	
PT-01		石膏板刷白色无机涂料	
PT-02		裸顶刷白色无机涂料	
WD-01		洁净板	
WD-02		洁净板(防辐射)	
PF-05		透光卷帘	
PF-06		高精密医用拉帘	
AL-01		铝合金单轨道	

注: 1、铝合金单轨道+高精密医用拉帘只用于外科诊室。
2、房间有效外窗的窗帘设置要求: 三层窗帘均利旧, 四层窗帘均采用透光卷帘。
3、手术室内部墙体的洁净板在转角处需用弧形洁净板过渡。
4、手术室墙体与顶面的洁净板在交接处需用弧形洁净板过渡。
5、手术室踢脚线在转角处需采用弧形踢脚线。

三层天花布置图 1:100

注册: NOTES:
注: 本图仅用于施工招标

序号 NO.	修改内容 DESCRIPTION	日期 DATE
注册盖章		本图盖章有效

出图盖章

上海千年
城市规划设计股份有限公司
THOUSAND YEAR DESIGN

建筑工程设计 甲级证书 A231001082

设计		
专业负责人		
项目负责人		
校核		
审核		
审定		

合作设计 CO-OPERATED WITH

建设单位 CLIENT
上海市闵行区颛桥镇社区卫生服务中心

工程名称 PROJECT
颛桥社区卫生服务中心门诊手术室和口腔科改造建设项目

单项名称 UNIT TITLE
门诊楼

图名 DRAWING TITLE
三层天花灯具定位图

工程编号 JOB NO.	24QN-J007	阶段 STATUS	施工图
比例 SCALE	1:100	专业 DISCIPLINE	装饰
日期 DATE	2024.06	图号 DRAWING NO.	A-PL-3F.7

暖通/日期
电气/日期
给排水/日期
建筑/日期
结构/日期
规划/日期
总图/日期

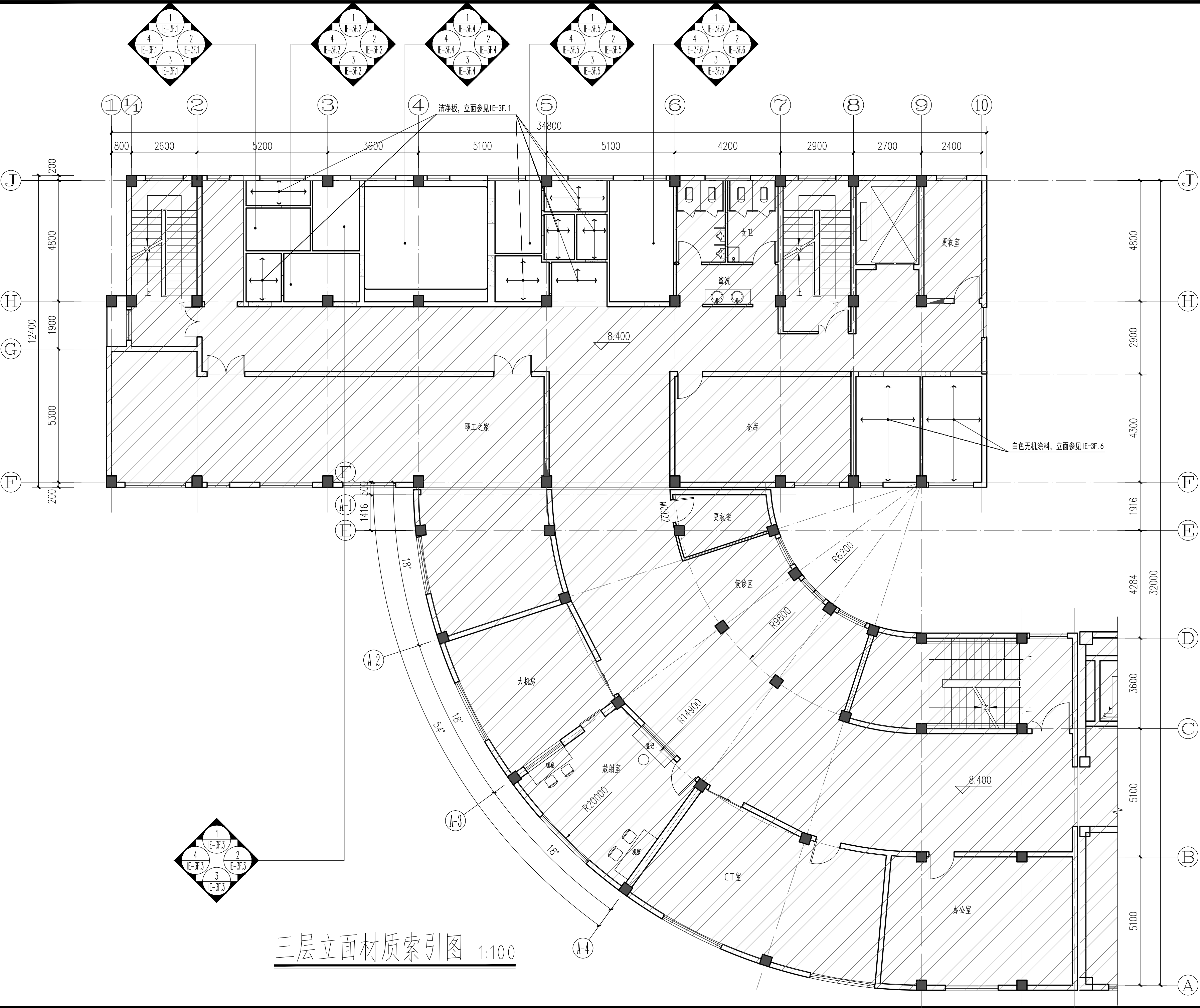

三层立面材质索引图 1:100

注释: NOTES:

注: 本图仅用于施工招标

序号 NO.	修改内容 DESCRIPTION	日期 DATE
注册盖章		本图盖章有效

出图盖章

上海千年
城市规划工程设计股份有限公司
THOUSAND YEAR DESIGN

建筑工程设计 甲级证书 A231001082

设计		
专业负责人		
项目负责人		
校核		
审核		
审定		

合作设计 CO-OPERATED WITH

建设单位 CLIENT

上海市闵行区颛桥镇社区卫生服务中心

工程名称 PROJECT

颛桥社区卫生服务中心门诊手术室和口腔科改造建设项目

单项名称 UNIT TITLE

门诊楼

图名 DRAWING TITLE

三层立面材质索引图

工程编号 JOB NO.	24QN-J007	阶段 STATUS	施工图
比例 SCALE	1:100	专业 DISCIPLINE	装饰
日期 DATE	2024.06	图号 DRAWING NO.	A-PL-3F.8

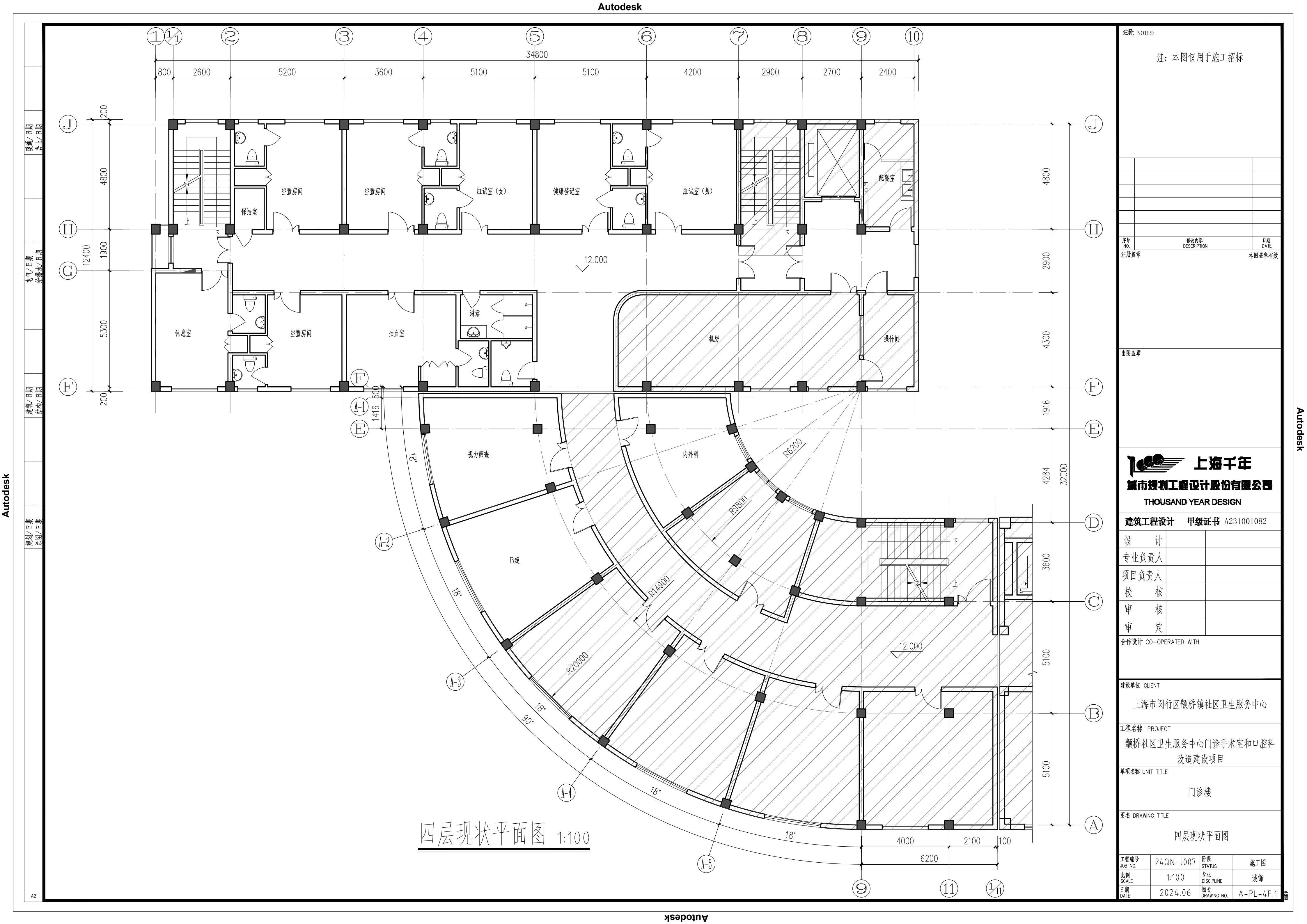

注释: NOTES:		
注: 本图仅用于施工招标		
序号 NO.	修改内容 DESCRIPTION	日期 DATE
注册盖章		本图盖章有效
出图盖章		
 上海千年 城市规划设计股份有限公司 THOUSAND YEAR DESIGN		
建筑工程设计 甲级证书 A231001082		
设计		
专业负责人		
项目负责人		
校核		
审核		
审定		
合作设计 CO-OPERATED WITH		
建设单位 CLIENT		
上海市闵行区颛桥镇社区卫生服务中心		
工程名称 PROJECT		
颛桥社区卫生服务中心门诊手术室和口腔科改造建设项目		
单项名称 UNIT TITLE		
门诊楼		
图名 DRAWING TITLE		
四层现状平面图		
工程编号 JOB NO.	24QN-J007	阶段 STATUS
比例 SCALE	1:100	专业 DISCIPLINE
日期 DATE	2024.06	图号 DRAWING NO.
		A-PL-4F.1

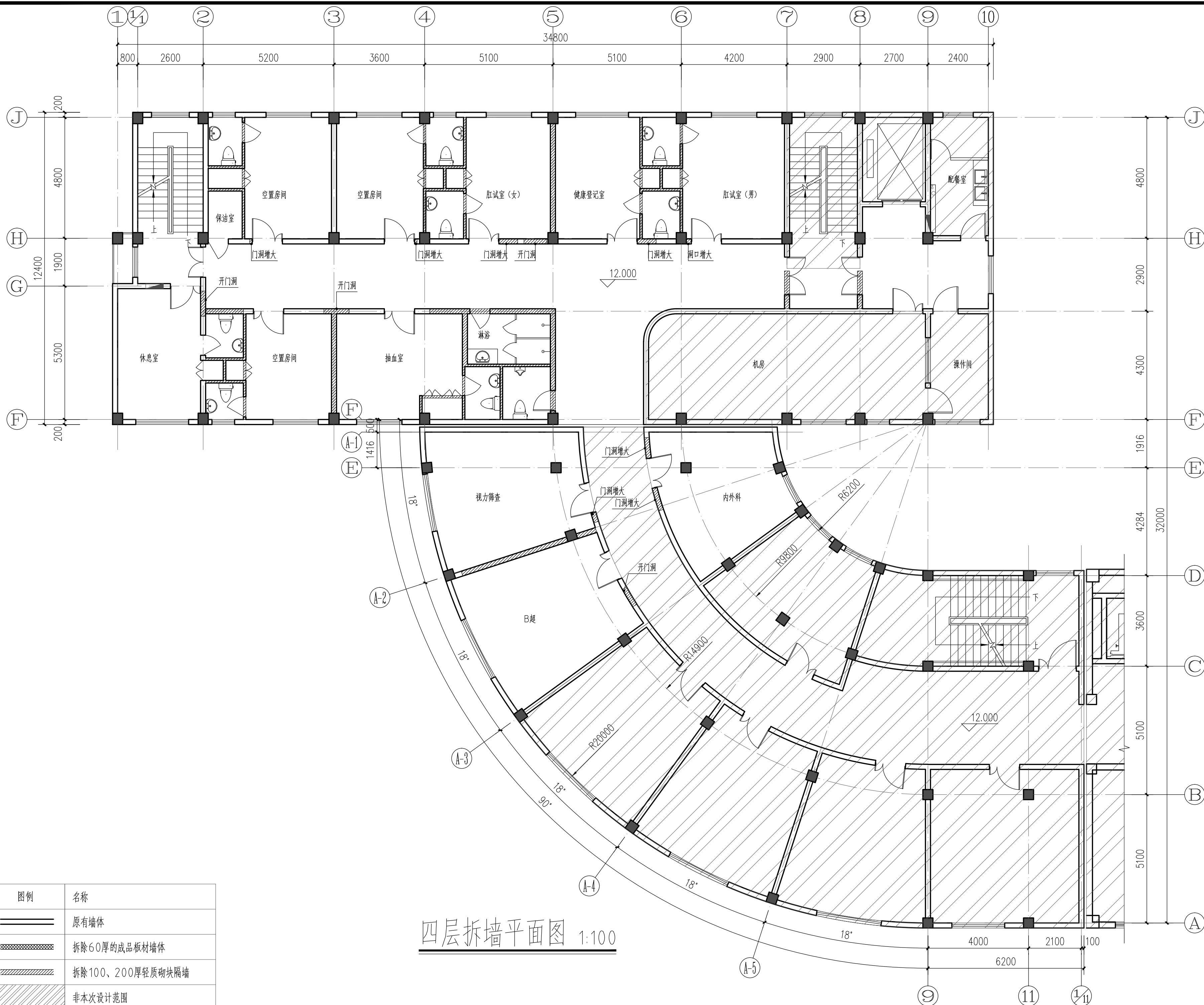

图例	名称
	原有墙体
	拆除60厚的成品板材墙体
	拆除100、200厚轻质砌块隔墙
	非本次设计范围

注释: NOTES:

注：本图仅用于施工招标

[illegible]

出图盖章



上海千年

城市规划设计股份有限公司

THOUSAND YEAR DESIGN

建筑工程设计 甲级证书 A231001082

设计		
专业负责人		
项目负责人		
校核		
审核		
审定		

合作设计 CO-OPERATED WITH

建设单位 CLIENT

上海市闵行区颛桥镇社区卫生服务中心

工程名称 PROJECT

颞桥社区卫生服务中心门诊手术室和口腔科
改造建设项目

序号	项目名称	单位	数量	单价	合价	备注
1	单项名称	UNIT TITLE				

门诊楼

图名 DRAWING TITLE

四层拆墙平面图

工程编号 JOB NO.	24QN-J007	阶段 STATUS	施工图
比例 SCALE	1:100	专业 DISCIPLINE	装饰
日期 DATE	2024.06	图号 DRAWING NO.	A-PL-4F.2



- 注：1、四层平面6轴线、H-J轴线处新增墙体为加气混凝土砌块。
- 2、原加气混凝土砌块上补门洞为加气混凝土砌块。
- 3、除以上两种情况外，其他新增墙体均为100厚轻钢龙骨隔墙。
- 4、未标注的新增墙体厚度均为100厚。
- 5、未标注的门垛均为100宽或无门垛。
- 6、手术室内部墙体的洁净板在转角处需用弧形洁净板过渡。
- 7、手术室墙体与顶面的洁净板在交接处需用弧形洁净板过渡。
- 8、手术室踢脚线在转角处需采用弧形踢脚线。

注释: NOTES:

注：本图仅用于施工招标

序号 NO.	修改内容 DESCRIPTION	日期 DATE
注册盖章		本图盖章有效

出图盖章



上海千年

城市规划设计股份有限公司

THOUSAND YEAR DESIGN

建筑工程设计 甲级证书 A231001082

沿 計

专业负责人

项目负责人

校核

审核

审 定

合作设计 CO-OPERATED WITH

建设单位 CLIENT

上海市闵行区颛桥镇社区卫生服务中心

工程名称 PROJECT

颞桥社区卫生服务中心门诊手术室和口腔科
改造建设项目

项目名称	UNIT TITLE
1. 项目一	Unit 1
2. 项目二	Unit 2
3. 项目三	Unit 3
4. 项目四	Unit 4
5. 项目五	Unit 5
6. 项目六	Unit 6
7. 项目七	Unit 7
8. 项目八	Unit 8
9. 项目九	Unit 9
10. 项目十	Unit 10

门诊楼

图名 DRAWING TITLE

四层新建墙体平面图

工程编号 JOB NO.	24QN-J007	阶段 STATUS	施工图
比例 SCALE	1:100	专业 DISCIPLINE	装饰
日期 DATE	2024.06	图号 DRAWING NO.	A-PL-4F.3

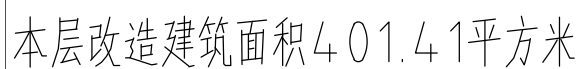

工程编号 JOB NO.	24QN-J007	阶段 STATUS	施工图
比例 SCALE	1:100	专业 DISCIPLINE	装饰
日期 DATE	2024.06	图号 DRAWING NO.	A-PL-4F.4

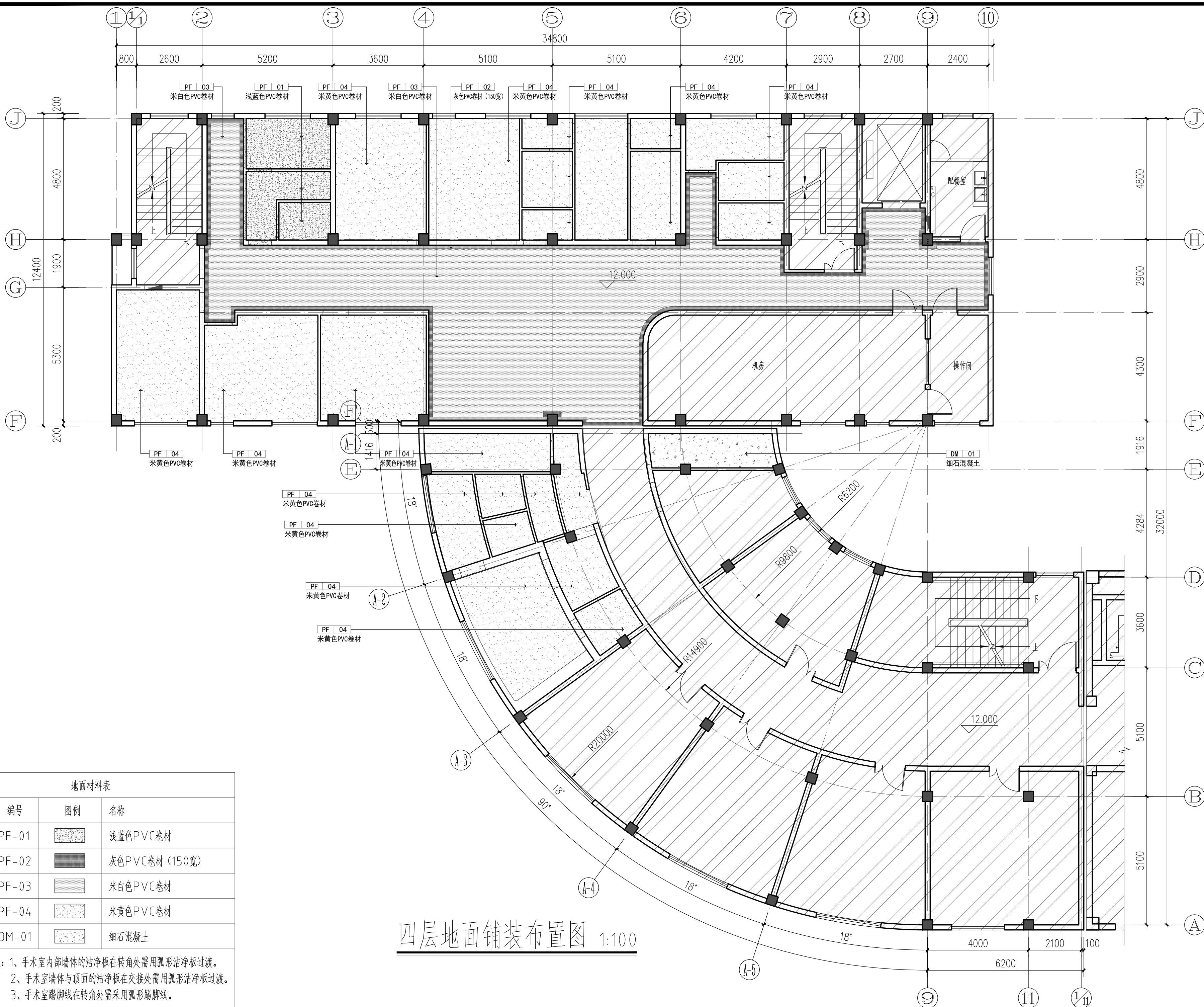

四层地面铺装布置图 1:100

地面材料表

编号	图例	名称
PF-01		浅蓝色PVC卷材
PF-02		灰色PVC卷材 (150宽)
PF-03		米白色PVC卷材
PF-04		米黄色PVC卷材
DM-01		细石混凝土

注：1、手术室内墙体的洁净板在转角处需用弧形洁净板过渡。
2、手术室墙体与顶面的洁净板在交接处需用弧形洁净板过渡。
3、手术室踢脚线在转角处需采用弧形踢脚线。

注释: NOTES:

注：本图仅用于施工招标

序号 NO.	修改内容 DESCRIPTION	日期 DATE
注册盖章		本图盖章有效

出图盖章

上海千年
城市规划工程设计股份有限公司
THOUSAND YEAR DESIGN

建筑工程设计 甲级证书 A231001082

设计	
专业负责人	
项目负责人	
校核	
审核	
审定	

合作设计 CO-OPERATED WITH

建设单位 CLIENT

上海市闵行区颛桥镇社区卫生服务中心

工程名称 PROJECT

颛桥社区卫生服务中心门诊手术室和口腔科
改造建设项目

单项名称 UNIT TITLE

门诊楼

图名 DRAWING TITLE

四层地面铺装布置图

工程编号 JOB NO.	24QN-J007	阶段 STATUS	施工图
比例 SCALE	1:100	专业 DISCIPLINE	装饰
日期 DATE	2024.06	图号 DRAWING NO.	A-PL-4F.5

暖通/日期
电气/日期
给排水/日期
建筑/日期
结构/日期
规划/日期
景观/日期

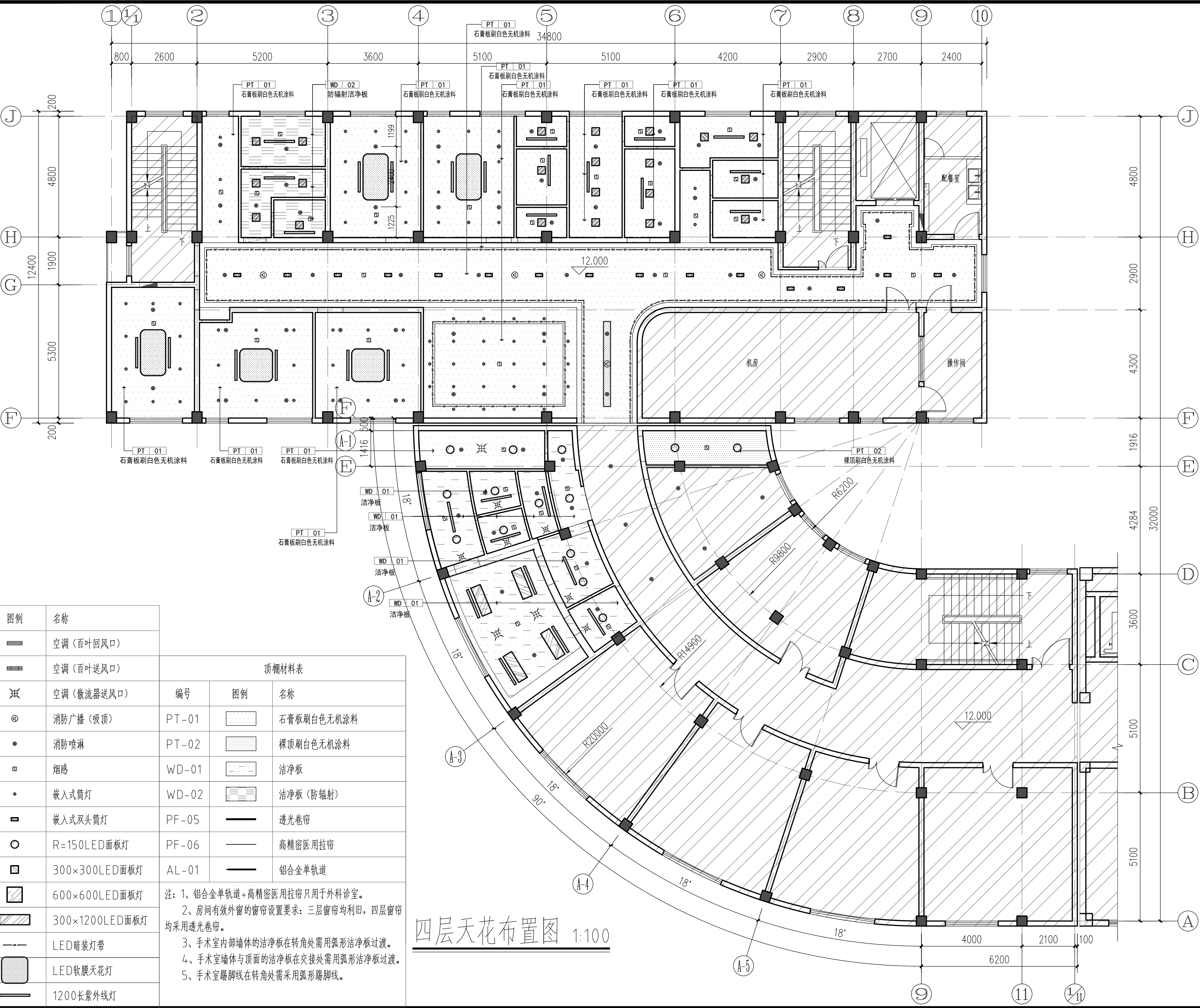

图例	名称
	空调(百叶回风口)
	空调(百叶送风口)
	空调(散流器送风口)
	消防广播(吸顶)
	消防喷淋
	烟感
	嵌入式筒灯
	嵌入式双头筒灯
	R=150LED面板灯
	300x300LED面板灯
	600x600LED面板灯
	300x1200LED面板灯
	LED暗装灯带
	LED软膜天花灯
	1200长紫外线灯

顶棚材料表			
编号	图例	名称	
PT-01		石膏板刷白色无机涂料	
PT-02		裸顶刷白色无机涂料	
WD-01		洁净板	
WD-02		洁净板(防辐射)	
PF-05		透光卷帘	
PF-06		高精密医用拉帘	
AL-01		铝合金单轨道	

注: 1、铝合金单轨道+高精密医用拉帘只用于外科诊室。
2、房间有效外窗的窗帘设置要求: 三层窗帘均利旧, 四层窗帘均采用透光卷帘。
3、手术室内部墙体的洁净板在转角处需用弧形洁净板过渡。
4、手术室墙体与顶面的洁净板在交接处需用弧形洁净板过渡。
5、手术室踢脚线在转角处需采用弧形踢脚线。

四层天花布置图 1:100

注册: NOTES:
注: 本图仅用于施工招标

序号 NO.	修改内容 DESCRIPTION	日期 DATE
注册盖章		本图盖章有效

出图盖章

上海千年
城市规划工程设计股份有限公司
THOUSAND YEAR DESIGN

建筑设计	甲级证书	A231001082
------	------	------------

设计		
专业负责人		
项目负责人		
校核		
审核		
审定		

合作设计 CO-OPERATED WITH

建设单位 CLIENT
上海市闵行区颞桥镇社区卫生服务中心

工程名称 PROJECT
颞桥社区卫生服务中心门诊手术室和口腔科
改造建设项目

单项名称 UNIT TITLE
门诊楼

图名 DRAWING TITLE
四层综合天花图

工程编号 JOB NO.	24QN-J007	阶段 STATUS	施工图
比例 SCALE	1:100	专业 DISCIPLINE	装饰
日期 DATE	2024.06	图号 DRAWING NO.	A-PL-4F.6

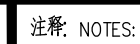

注：本图仅用于施工招标

序号 NO.	修改内容 DESCRIPTION	日期 DATE
注册盖章		本图盖章有效

出图盖章



建筑工程设计 甲级证书 A231001082

设	计		
---	---	--	--

专业负责人		
-------	--	--

项目负责人		
-------	--	--

校核		
----	--	--

审 核		
-----	--	--

宇	宇		
---	---	--	--

合作设计	CO-OPERATED WITH
------	------------------

1. *Journal of the American Medical Association*, 2000; 284: 2689-2695.

1. *Journal of the American Medical Association*, 2000; 283: 2686-2692.

建设单位 CLIENT

上海市闵行区颛桥镇社区卫生服务中心

→ $\frac{d\mathbf{r}}{dt} = \mathbf{v}$

颞颌关节卫生服务中心门诊手术室和口腔

改造建设项目

项目名称	UNIT TITLE
------	------------

门诊株

1. *Journal of the American Medical Association*, 2000; 283: 2689-2693.

图名 DRAWING TITLE

四层天花灯具定位图

工程编号	04-01-1-0000	除层	
------	--------------	----	--

JOB NO.	Z4QN-5007	STATUS	施工图
比例	1:100	专业	建筑

SCALE	1:100	DISCIPLINE	装饰
日期	2021.06	图号	A-BL-1

DATE		DRAWING NO.	
------	--	-------------	--

暖通/日期
电气/日期
建筑/日期
规划/日期
暖通/日期
电气/日期
建筑/日期
规划/日期
暖通/日期
电气/日期
建筑/日期
规划/日期

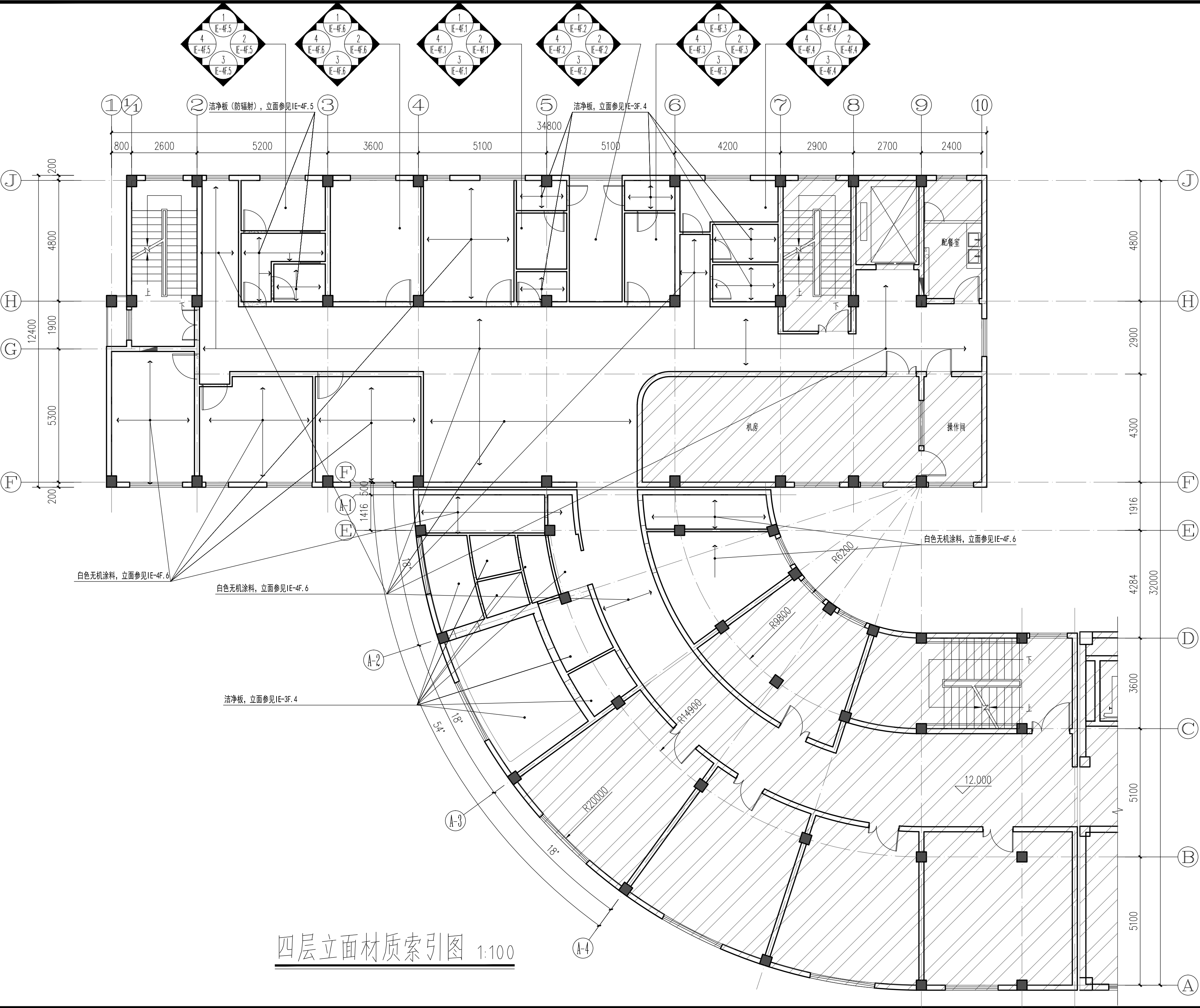

四层立面材质索引图 1:100

注释: NOTES:

注: 本图仅用于施工招标

序号 NO.	修改内容 DESCRIPTION	日期 DATE
注册盖章		本图盖章有效

出图盖章

上海千年
城市规划工程设计股份有限公司
THOUSAND YEAR DESIGN

建筑工程设计 甲级证书 A231001082	
设计	
专业负责人	
项目负责人	
校核	
审核	
审定	
合作设计 CO-OPERATED WITH	

建设单位 CLIENT
上海市闵行区颛桥镇社区卫生服务中心

工程名称 PROJECT
颛桥社区卫生服务中心门诊手术室和口腔科改造建设项目

单项名称 UNIT TITLE
门诊楼

图名 DRAWING TITLE
四层立面材质索引图

工程编号 JOB NO.	24QN-J007	阶段 STATUS	施工图
比例 SCALE	1:100	专业 DISCIPLINE	装饰
日期 DATE	2024.06	图号 DRAWING NO.	A-PL-4F.8

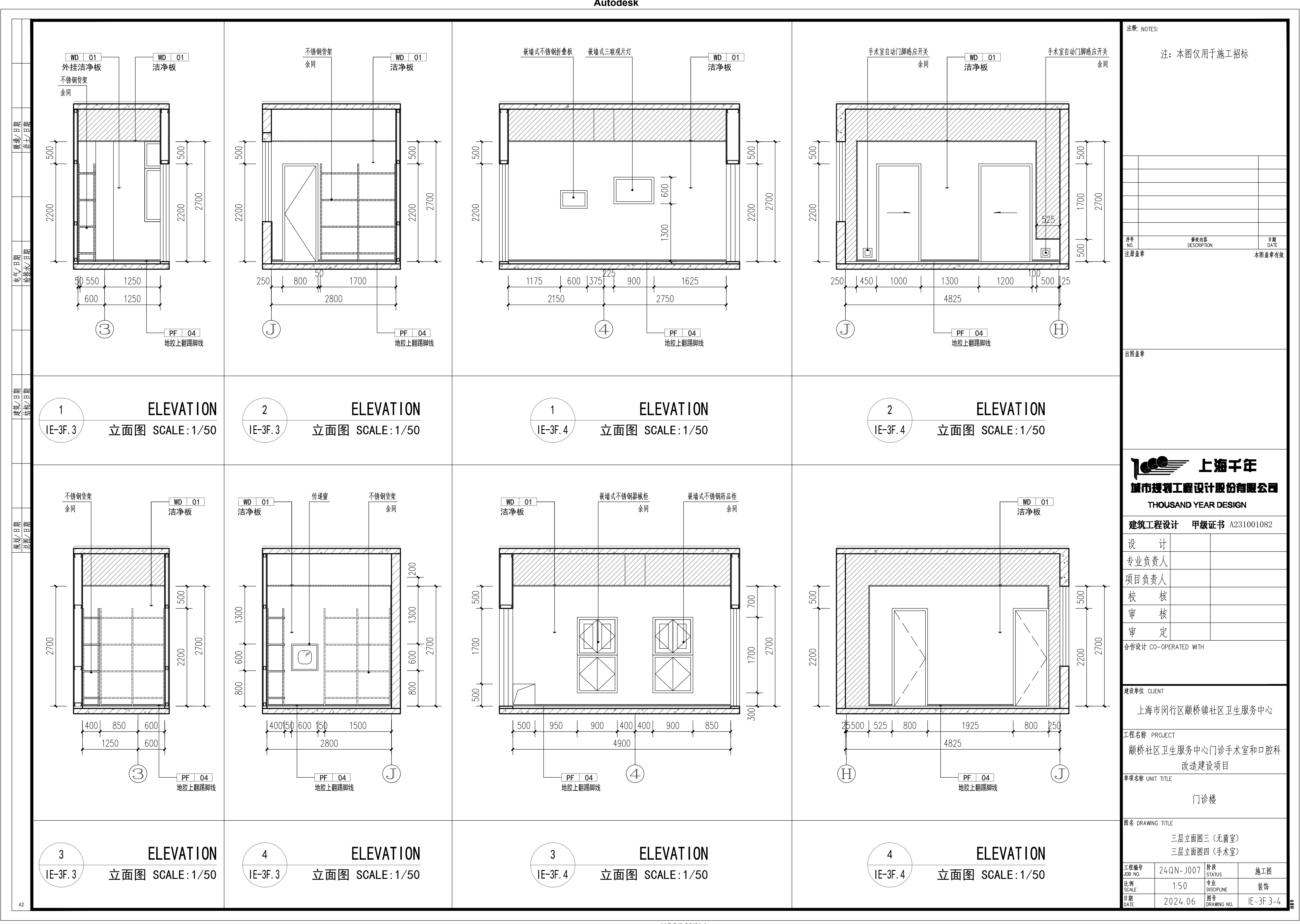

嵌墙式不锈钢折叠板

嵌墙式三联观片灯

WD 01

洁净板

1175

600

375

225

900

1625

2150

2750

500

2200

500

2700

4

PF 04

地胶上翻踢脚线

1

IE-3F.4

ELEVATION

立面图 SCALE:1/50

手术室自动门脚感应开关

余同

WD 01

洁净板

手术室自动门脚感应开关

余同

250

450

1000

1300

1200

100

500

25

4825

500

2200

500

2700

J

PF 04

地胶上翻踢脚线

H

2

IE-3F.4

ELEVATION

立面图 SCALE:1/50

不锈钢货架

余同

WD 01

洁净板

400

850

600

1250

600

2700

500

2200

2700

3

PF 04

地胶上翻踢脚线

3

IE-3F.3

ELEVATION

立面图 SCALE:1/50

WD 01

洁净板

传递窗

不锈钢货架

余同

400

150

600

150

1500

2800

1300

600

800

2700

J

PF 04

地胶上翻踢脚线

4

IE-3F.3

ELEVATION

立面图 SCALE:1/50

WD 01

洁净板

嵌墙式不锈钢器械柜

余同

嵌墙式不锈钢药品柜

余同

500

950

900

400

400

900

850

4900

500

1700

500

2700

4

PF 04

地胶上翻踢脚线

3

IE-3F.4

ELEVATION

立面图 SCALE:1/50

WD 01

洁净板

25

500

525

800

1925

800

25

4825

500

2200

500

2700

H

PF 04

地胶上翻踢脚线

J

4

IE-3F.4

ELEVATION

立面图 SCALE:1/50

注册: NOTES:

注: 本图仅用于施工招标

序号	修改内容	日期
NO.	DESCRIPTION	DATE
注册盖章		本图盖章有效

出图盖章

THOUSAND YEAR DESIGN

上海千年

城市规划设计股份有限公司

建筑工程设计 甲级证书 A231001082

设计

专业负责人

项目负责人

校核

审核

审定

合作设计 CO-OPERATED WITH

建设单位 CLIENT

上海市闵行区颛桥镇社区卫生服务中心

工程名称 PROJECT

颛桥社区卫生服务中心门诊手术室和口腔科改造建设项目

单项名称 UNIT TITLE

门诊楼

图名 DRAWING TITLE

三层立面图三 (无菌室)

三层立面图四 (手术室)

工程编号

24QN-J007

阶段

STATUS

施工图

比例

SCALE

1:50

专业

DISCIPLINE

装饰

日期

DATE

2024.06

图号

DRAWING NO.

IE-3F.3-4

暖通/日期	岩土/日期
电气/日期	给排水/日期
建筑/日期	结构/日期
规划/日期	总图/日期

规划/日期	
总图/日期	

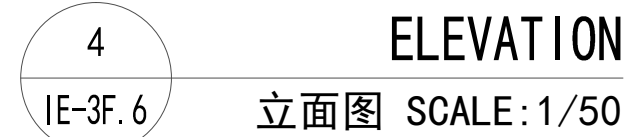
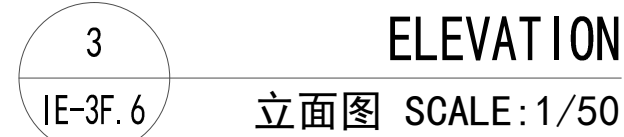
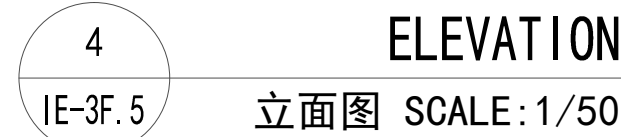
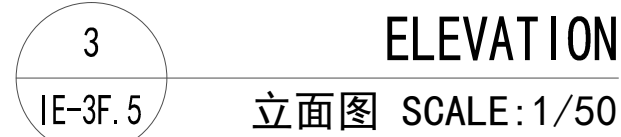
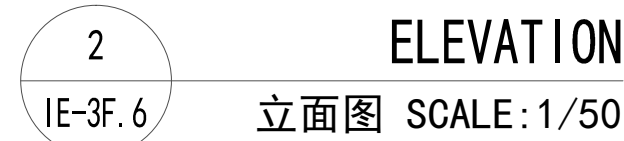
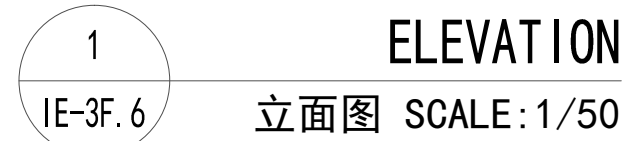
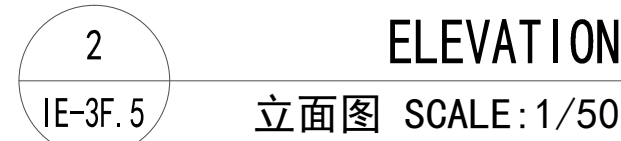
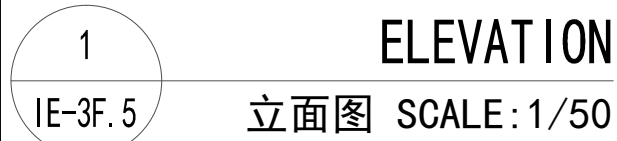

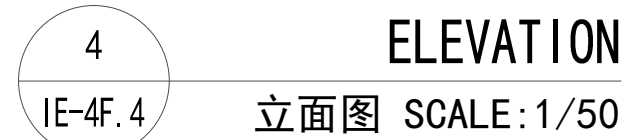
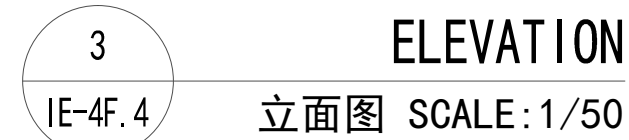
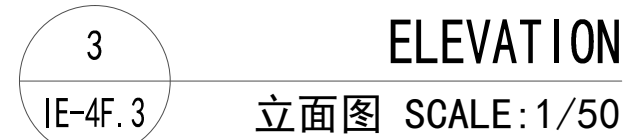
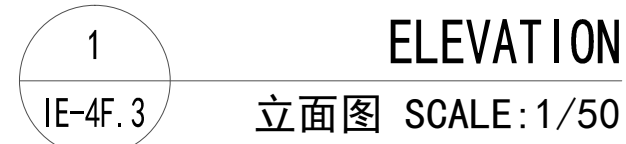

注：本图仅用于施工招标

出图盖章



建筑工程设计 甲级证书 A231001082

设	计		
---	---	--	--

专业负责人		
项目负责人		
校核		
审核		
审定		

合作设计 CO-OPERATED WITH

建设单位 CLIENT

上海市闵行区颛桥镇社区卫生服务中心

工程名称 PROJECT
颞桥社区卫生服务中心门诊手术室和口腔科
改造建设项目

项目名称	UNIT TITLE
1. 项目一	Unit 1
2. 项目二	Unit 2
3. 项目三	Unit 3
4. 项目四	Unit 4
5. 项目五	Unit 5
6. 项目六	Unit 6
7. 项目七	Unit 7
8. 项目八	Unit 8
9. 项目九	Unit 9
10. 项目十	Unit 10

门诊楼

图名 DRAWING TITLE

四层立面图三（清洗室）

四层立面图四（口腔科库房）

工程编号 JOB NO.	24QN-J007	阶段 STATUS	施工图
比例 SCALE	1:50	专业 DISCIPLINE	装饰
日期 DATE	2024.06	图号 DRAWING NO.	IE-4F.3-4

	建筑/日期
	结构/日期

规划/日期	总图/日期
-------	-------

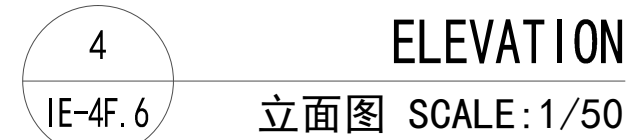
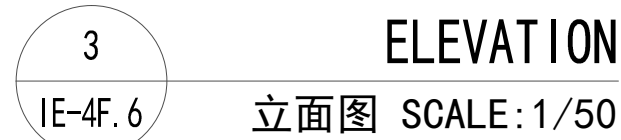
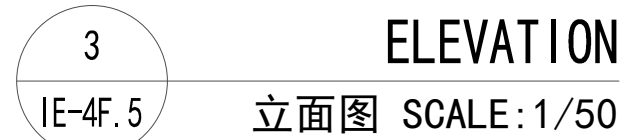
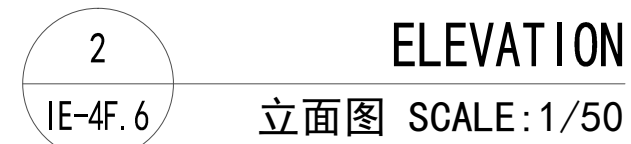
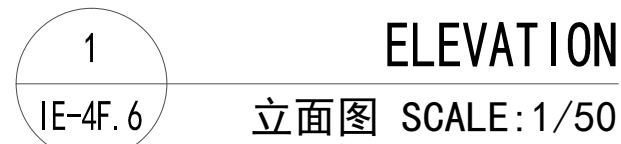
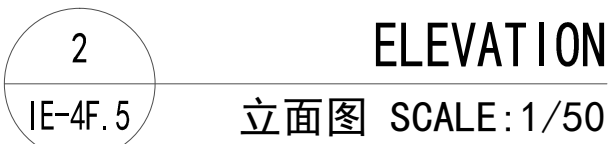
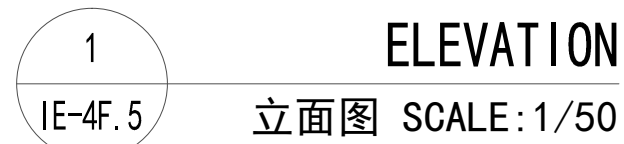

注：本图仅用于施工招标

出图盖章



建筑工程设计 甲级证书 A231001082

设 计		
专业负责人		
项目负责人		
校 核		
审 核		
审 定		

合作设计 CO-OPERATED WITH

建设单位 CLIENT

上海市闵行区颛桥镇社区卫生服务中心

工程名称 PROJECT

颞桥社区卫生服务中心门诊手术室和口腔科
改造建设项目

项目名称	UNIT TITLE
1. 项目一	Unit 1
2. 项目二	Unit 2
3. 项目三	Unit 3
4. 项目四	Unit 4
5. 项目五	Unit 5
6. 项目六	Unit 6
7. 项目七	Unit 7
8. 项目八	Unit 8
9. 项目九	Unit 9
10. 项目十	Unit 10

门诊楼

图名 DRAWING TITLE

四层立面图五 (CT室)
四层立面图六 (口腔诊室一)

工程编号 JOB NO.	24QN-J007	阶段 STATUS	施工图
比例 SCALE	1:50	专业 DISCIPLINE	装饰
日期 DATE	2024.06	图号 DRAWING NO.	1E-4F.5-6

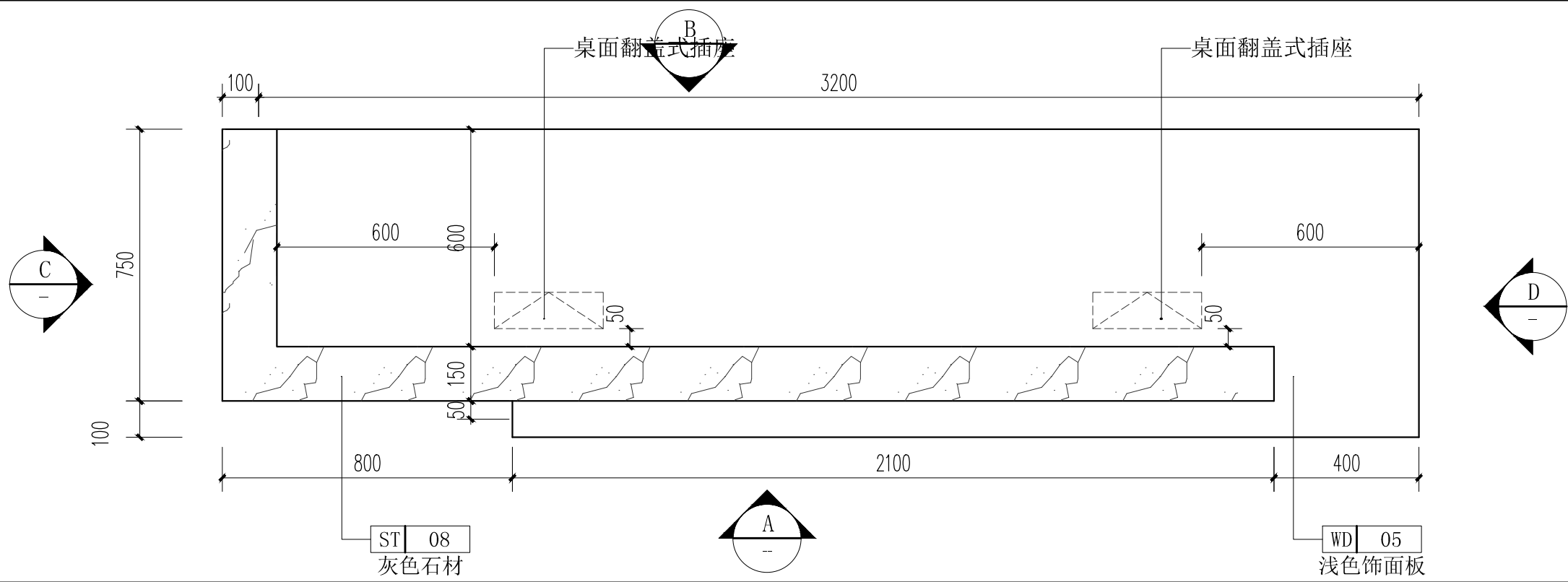

01 平面图
Scale:1:15

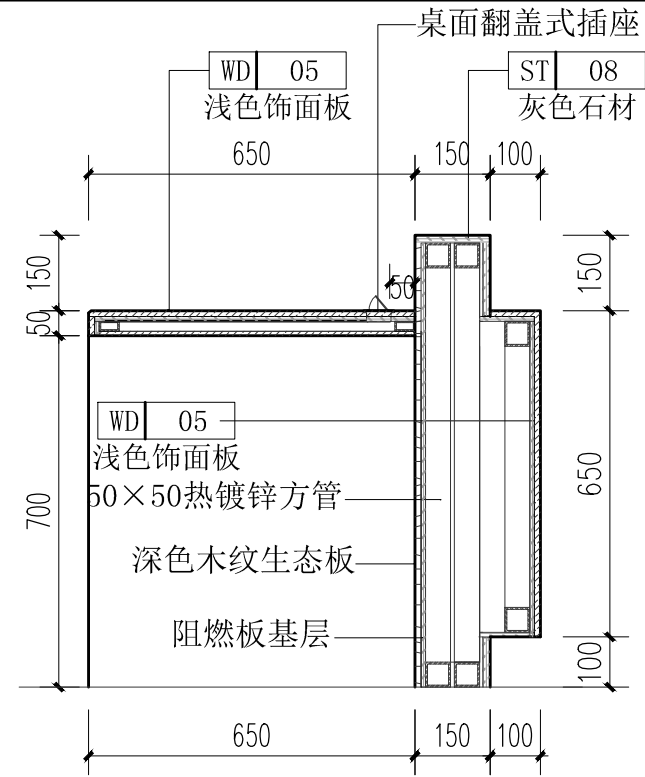

E 剖面图
Scale:1:15

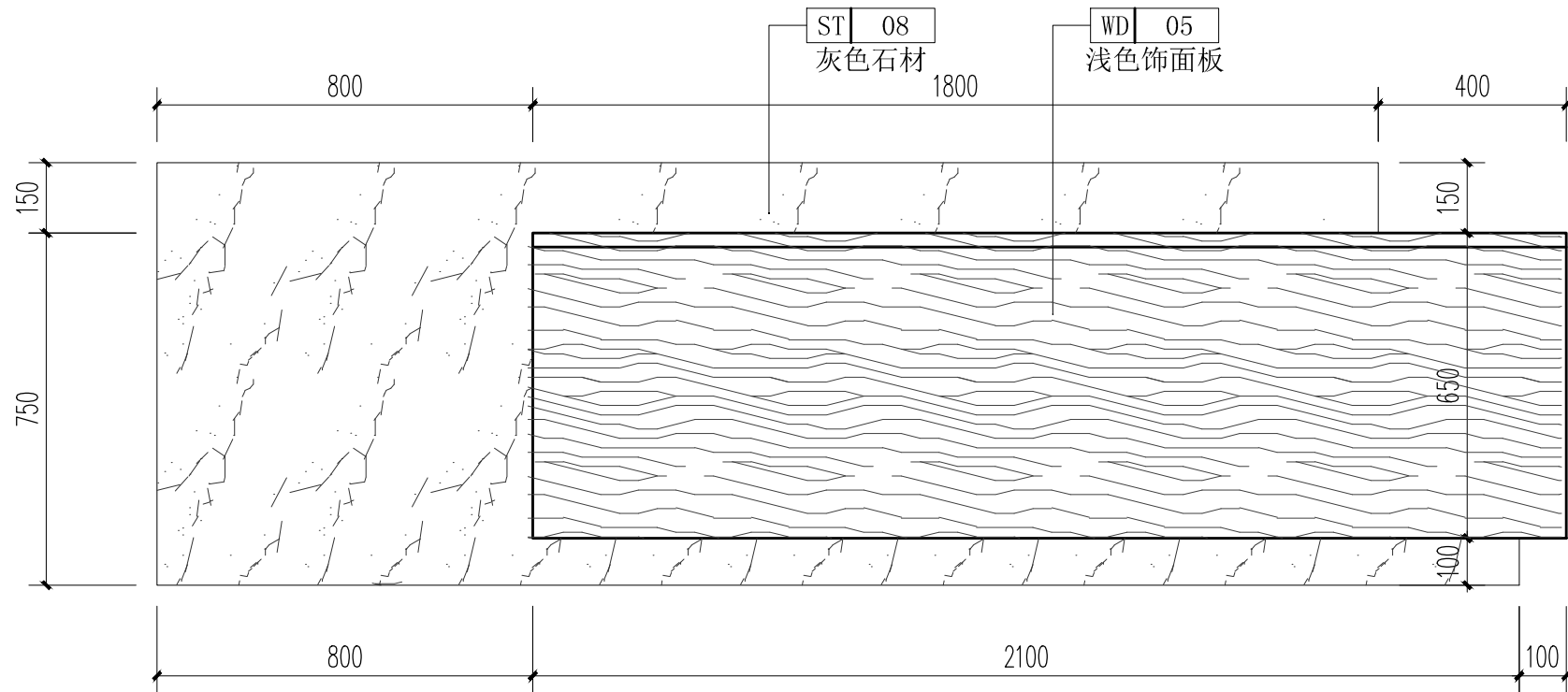

A 立面图
Scale:1:15

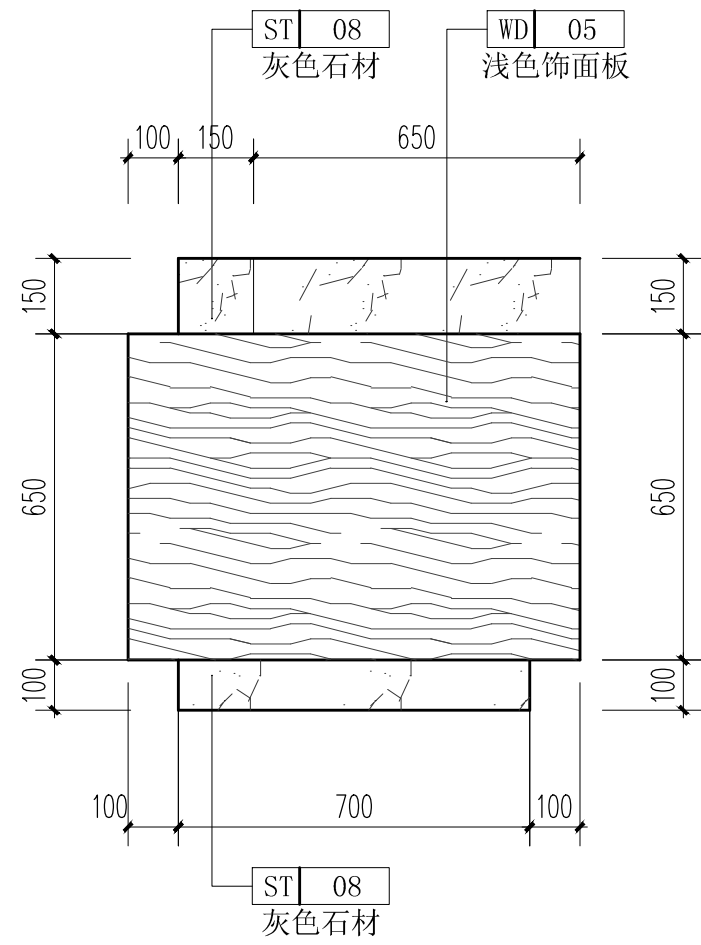

D 立面图
Scale:1:15

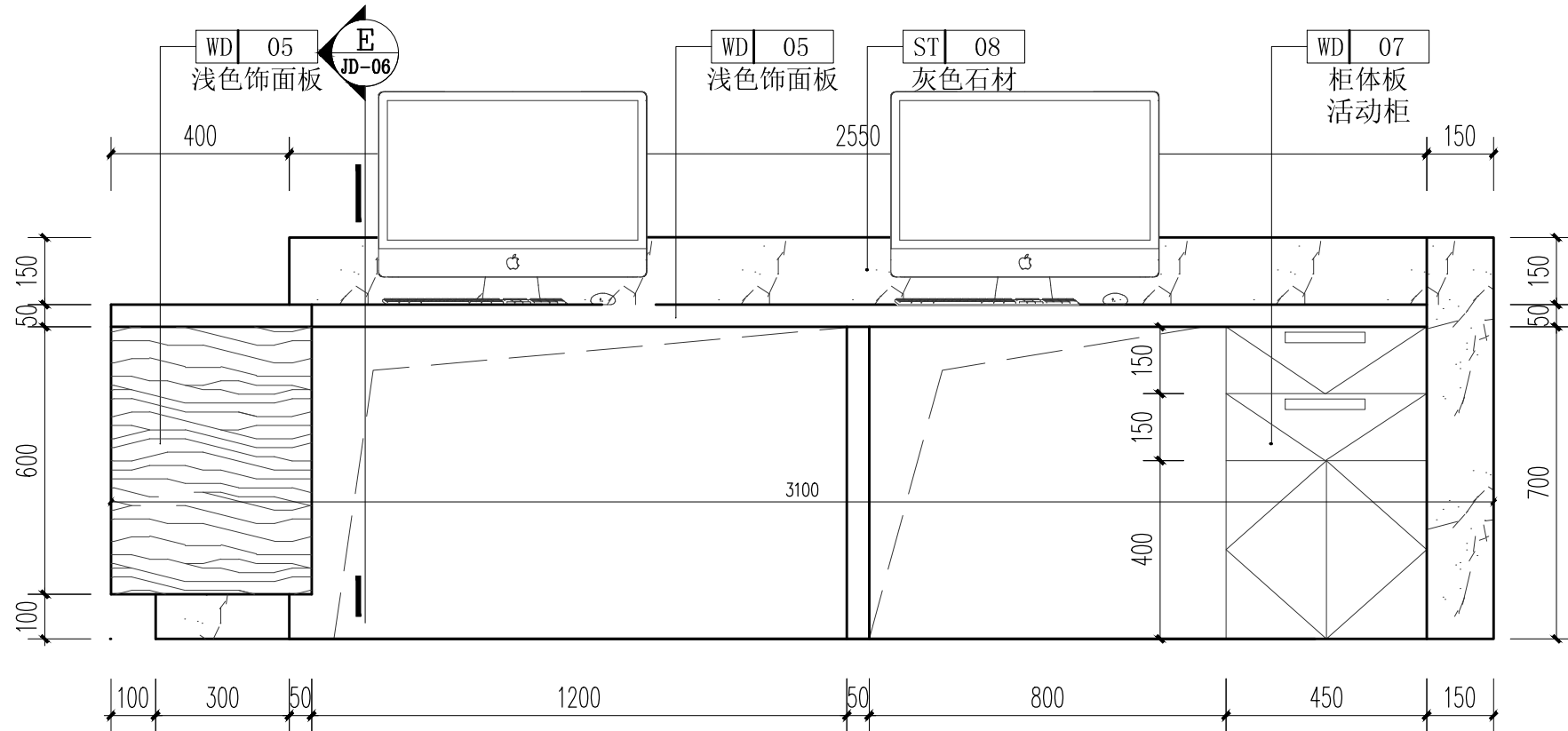

B 立面图
Scale:1:15

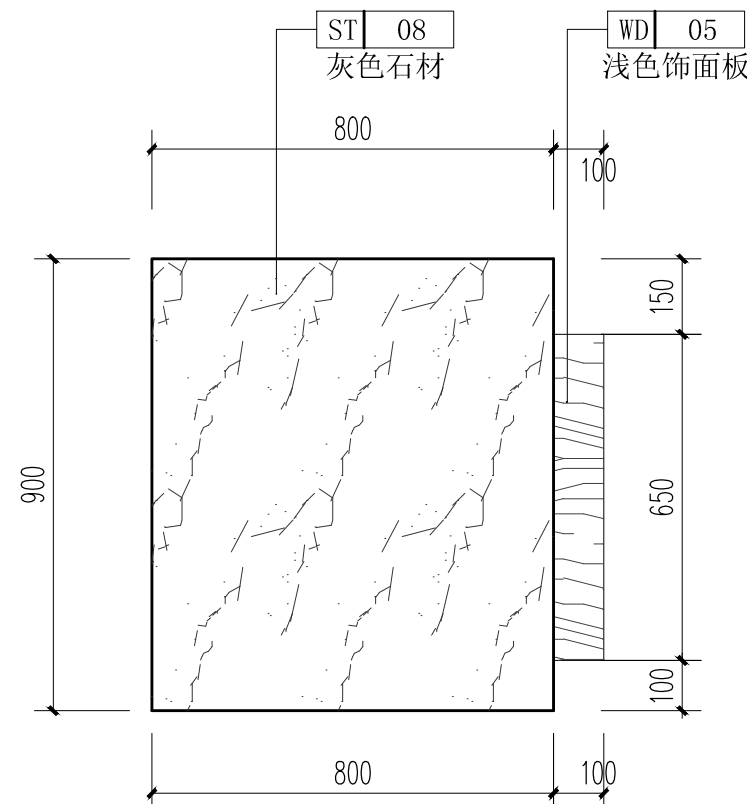

C 立面图
Scale:1:15

注释: NOTES:

注：本图仅用于施工招标

序号 NO.	修改内容 DESCRIPTION	日期 DATE

注册盖章

本图盖章有效

出图盖章



上海千年

城市规划设计股份有限公司

THOUSAND YEAR DESIGN

建筑工程设计

甲级证书

A231001082

设计		
专业负责人		
项目负责人		
校核		
审核		
审定		

合作设计 CO-OPERATED WITH

建设单位 CLIENT

上海市闵行区颛桥镇社区卫生服务中心

工程名称 PROJECT

颛桥社区卫生服务中心门诊手术室和口腔科改造建设项目

单项名称 UNIT TITLE

门诊楼

图名 DRAWING TITLE

导医台详图

工程编号 JOB NO.	24QN-J007	阶段 STATUS	施工图
比例 SCALE	1:15	专业 DISCIPLINE	装饰
日期 DATE	2025.06	图号 DRAWING NO.	JD-01

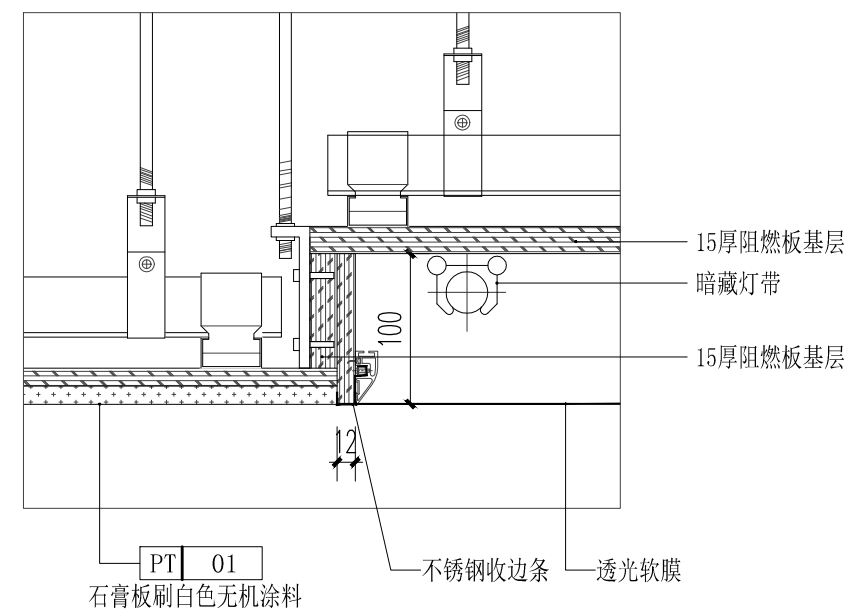

03 天花节点图
Scale:1:5

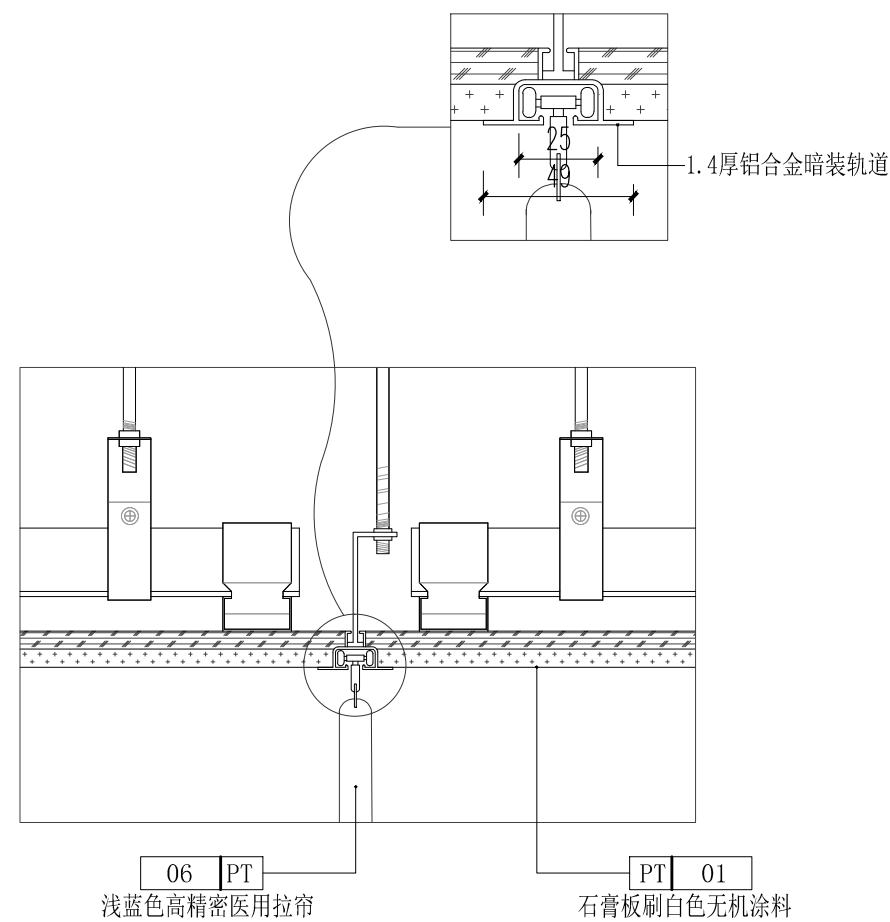

06 天花节点图
Scale:1:5

注：本图仅用于施工招标

序号 NO.	修改内容 DESCRIPTION	日期 DATE
注册盖章		本图盖章有效

出图盖章

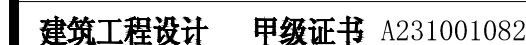

设计		
专业负责人		
项目负责人		
校核		
审核		
审定		

合作设计 CO-OPERATED WITH

建设单位 CLIENT

上海市闵行区颛桥镇社区卫生服务中心

工程名称	PROJECT
------	---------

颞桥社区卫生服务中心门诊手术室和口腔科
改造建设项目

序号	项目名称	单位	数量	单价	合价	备注
1	单项名称 UNIT TITLE					

门诊楼

图名	DRAWING TITLE
----	---------------

天花节点图

工程编号 JOB NO.	24QN-J007	阶段 STATUS	施工图
比例 SCALE	1:5	专业 DISCIPLINE	装饰
日期 DATE	2025.06	图号 DRAWING NO.	JD-02

暖通/日期
竣工/日期
电气/日期
给排水/日期
建筑/日期
结构/日期
规划/日期
总图/日期

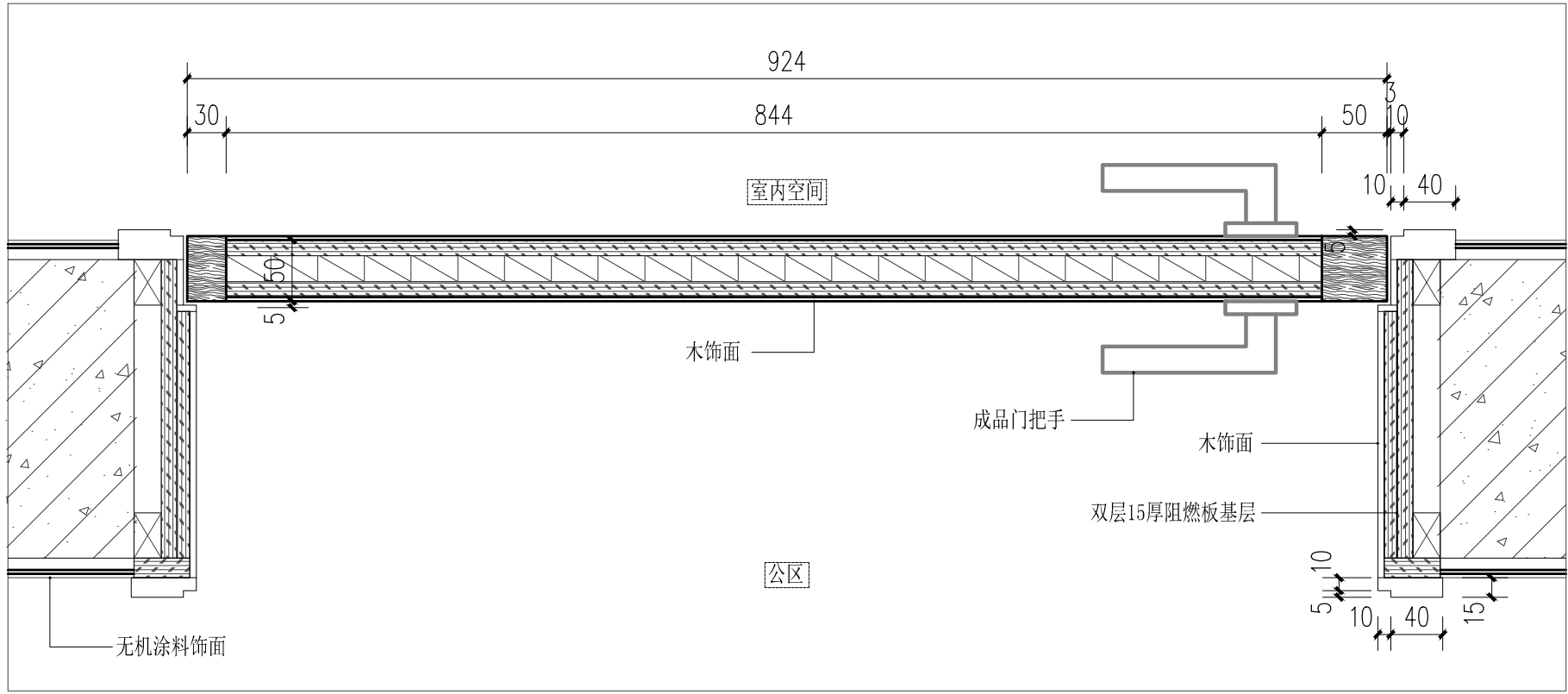

01 木门平剖面图
Scale:1:5

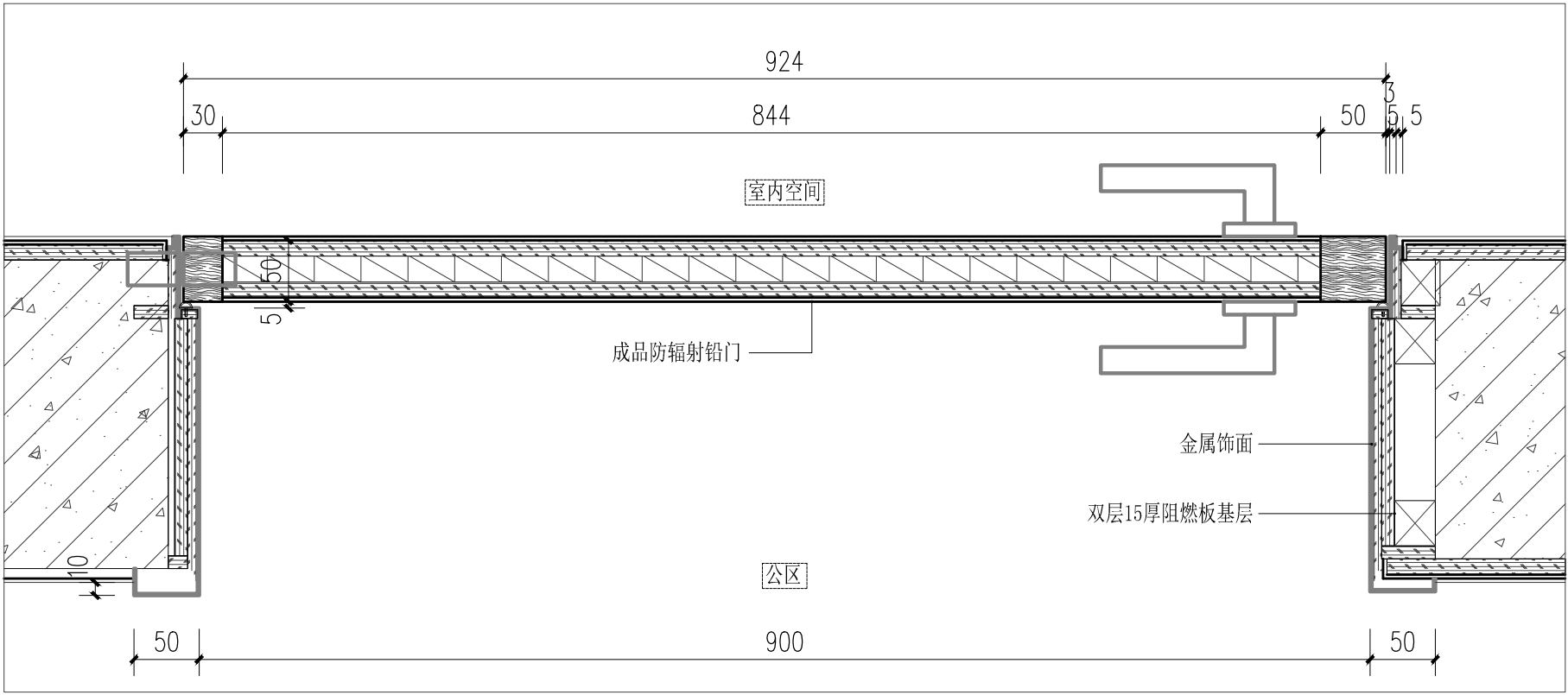

02 金属门平剖面图
Scale:1:5

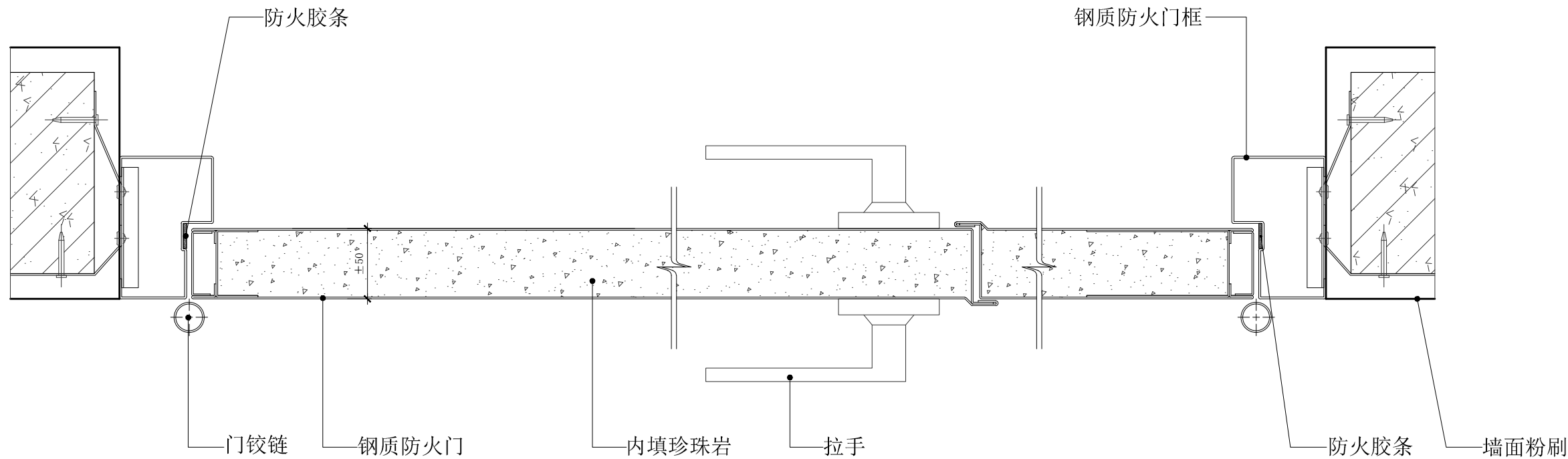

03 钢制防火门（子母门）平剖面图
Scale:1:5

注释: NOTES:

注: 本图仅用于施工招标

序号 NO.	修改内容 DESCRIPTION	日期 DATE
注册盖章		本图盖章有效

出图盖章



上海千年
城市规划工程设计股份有限公司
THOUSAND YEAR DESIGN

建筑工程设计 甲级证书 A231001082

设计		
专业负责人		
项目负责人		
校核		
审核		
审定		

合作设计 CO-OPERATED WITH

建设单位 CLIENT

上海市闵行区颛桥镇社区卫生服务中心

工程名称 PROJECT

颛桥社区卫生服务中心门诊手术室和口腔科
改造建设项目

单项名称 UNIT TITLE

门诊楼

图名 DRAWING TITLE

通用节点详图（一）

工程编号 JOB NO.	24QN-J007	阶段 STATUS	施工图
比例 SCALE	1:5	专业 DISCIPLINE	装饰
日期 DATE	2025.06	图号 DRAWING NO.	JD-03

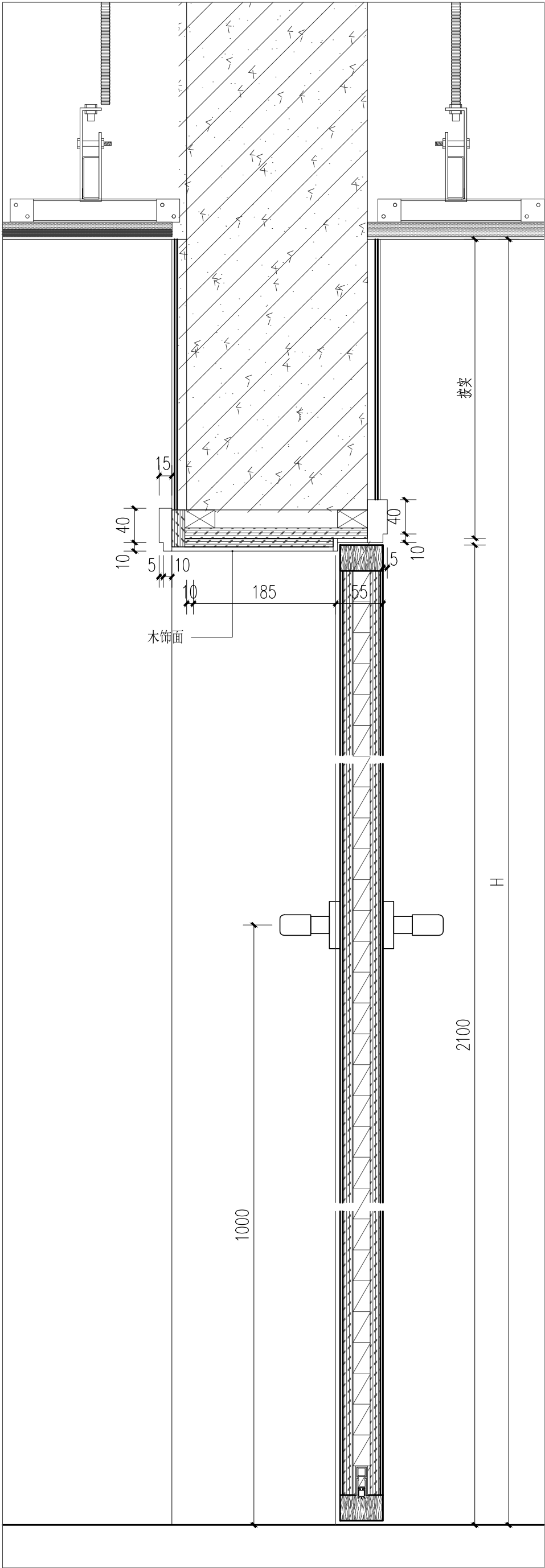

04 木门剖立面图
Scale:1:5

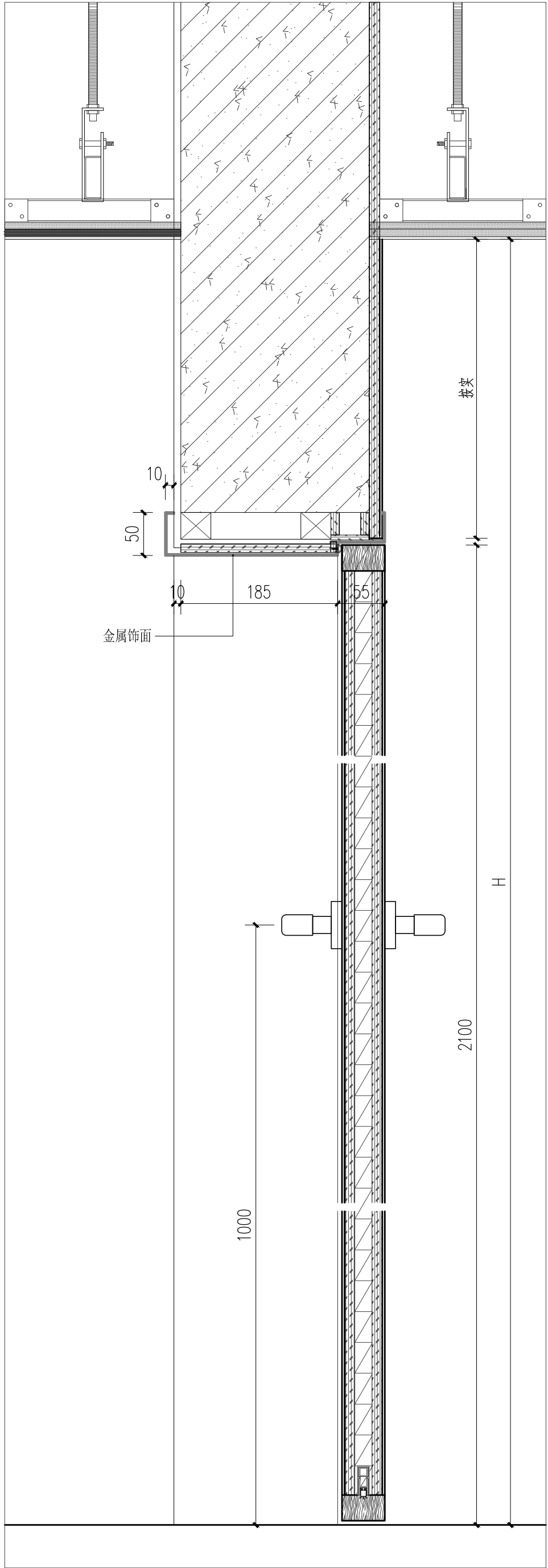

05 金属门剖立面图
Scale:1:5

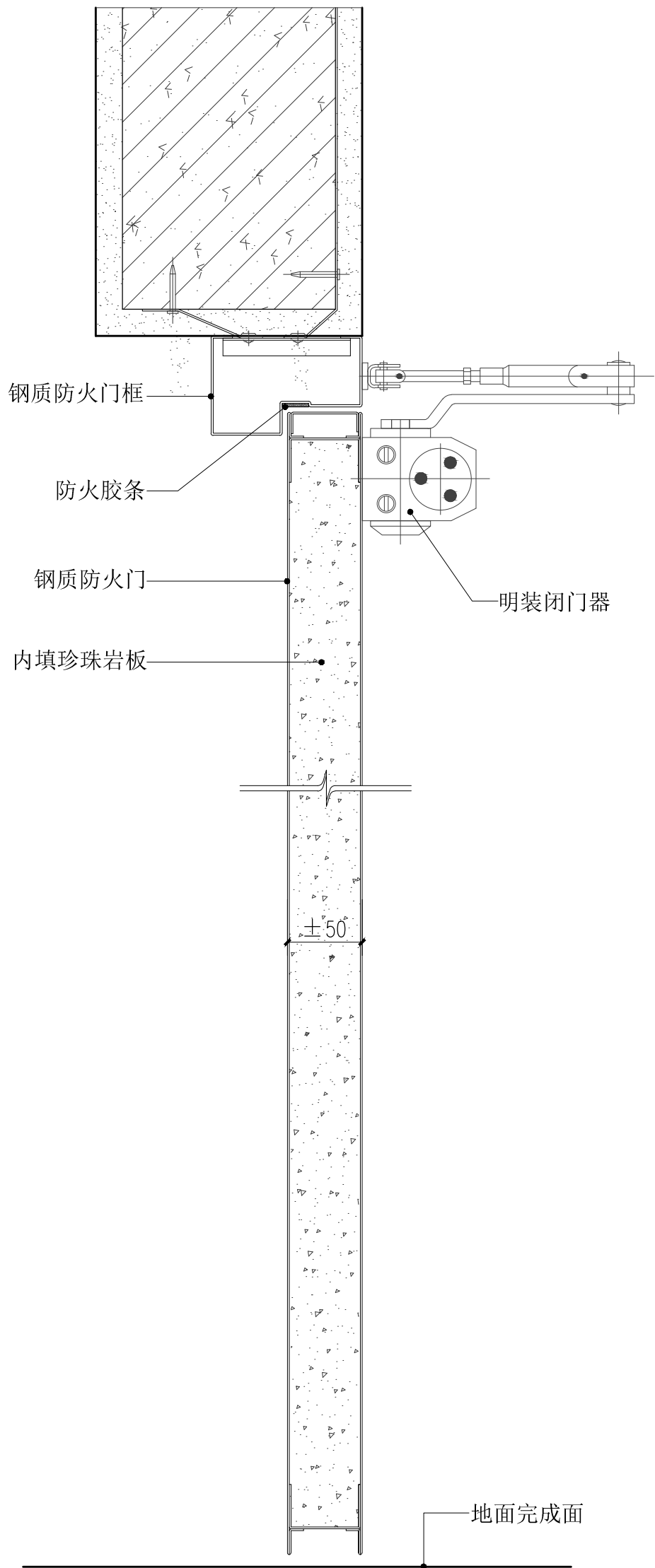

06 钢制防火门剖立面图
Scale:1:5

注: 本图仅用于施工招标			
注册章			
出图章			
序号 NO. 修改内容 DESCRIPTION 日期 DATE 注册章 本图盖章有效			
上海千年 城市规划工程设计股份有限公司 THOUSAND YEAR DESIGN			
建筑工程设计 甲级证书 A231001082			
设计			
专业负责人			
项目负责人			
校核			
审核			
审定			
合作设计 CO-OPERATED WITH			
建设单位 CLIENT 上海市闵行区颛桥镇社区卫生服务中心			
工程名称 PROJECT 颛桥社区卫生服务中心门诊手术室和口腔科 改造建设项目			
单项名称 UNIT TITLE 门诊楼			
图名 DRAWING TITLE 通用节点详图(二)			
工程编号 JOB NO.	24QN-J007	阶段 STATUS	施工图
比例 SCALE	1:5	专业 DISCIPLINE	装饰
日期 DATE	2025.06	图号 DRAWING NO.	JD-04

暖通/日期
电气/日期
给排水/日期
建筑/日期
结构/日期
规划/日期
点图/日期
A2

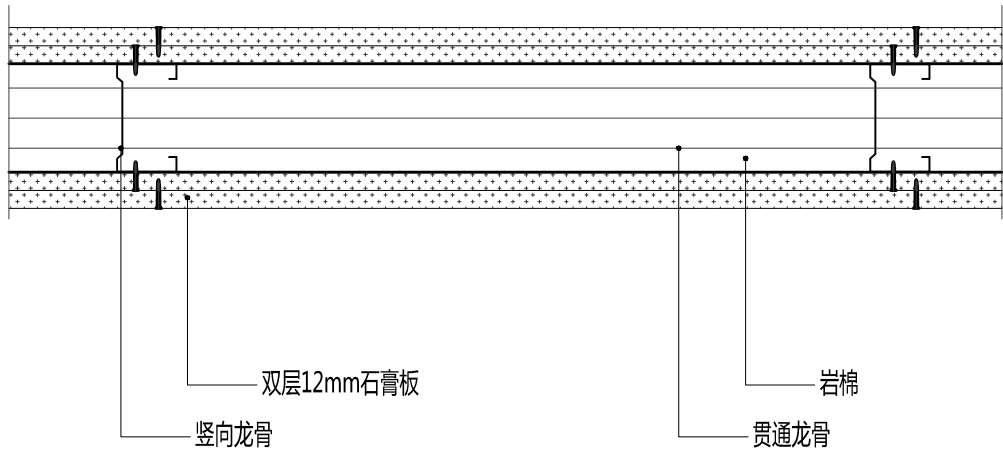

07 轻钢龙骨墙节点图(横剖)
Scale:1:5

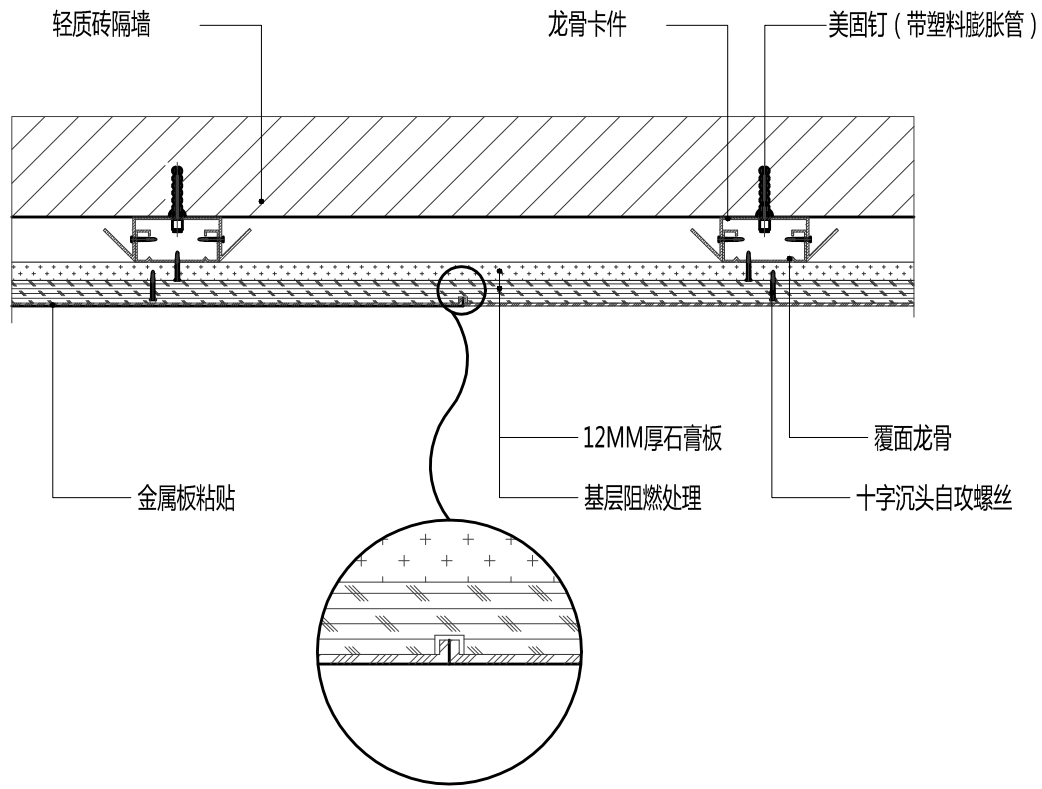

09 金属薄板粘贴墙面节点图(横剖/轻质砖墙体)
Scale:1:5

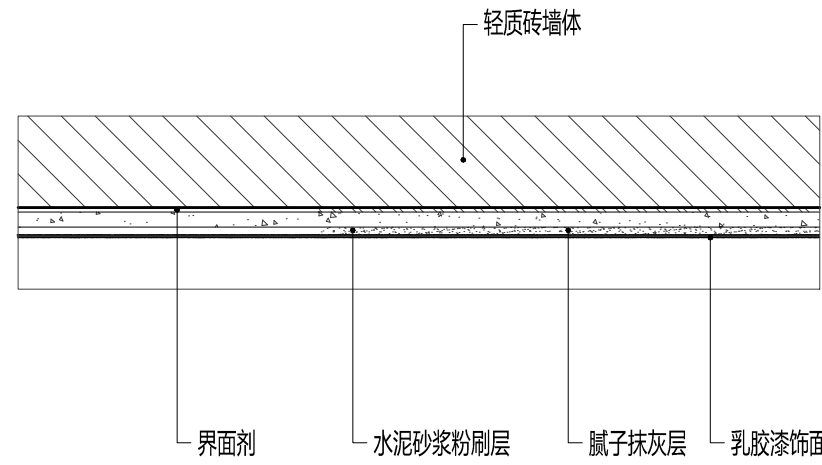

11 涂料墙面节点图(轻质砖墙体)
Scale:1:5

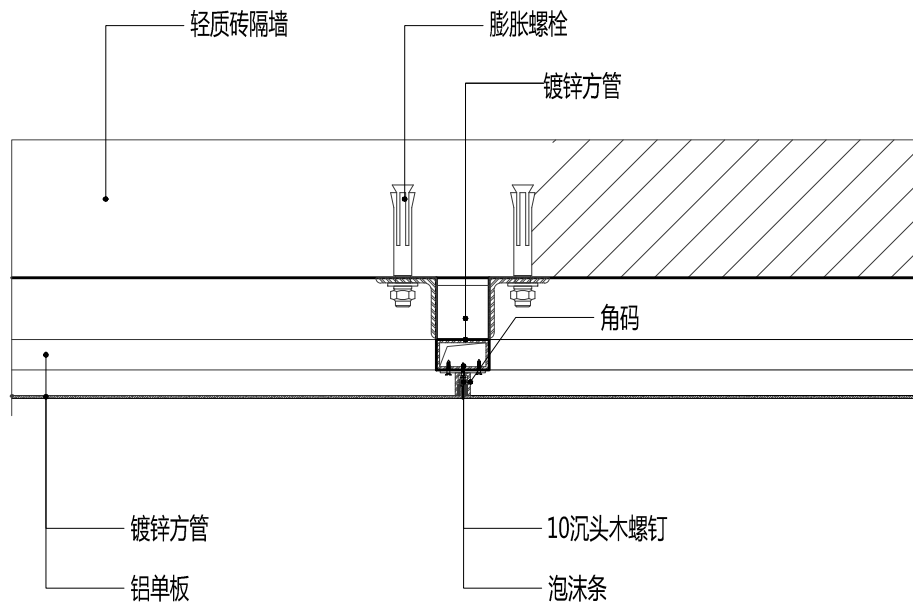

08 金属挂板墙面节点图(横剖/轻质砖墙体)
Scale:1:5

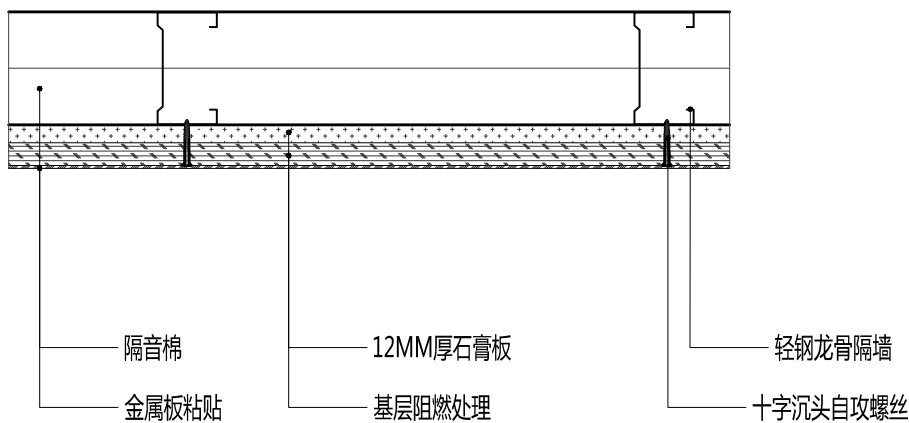

10 金属薄板粘贴墙面节点图(横剖/轻质砖墙体)
Scale:1:5

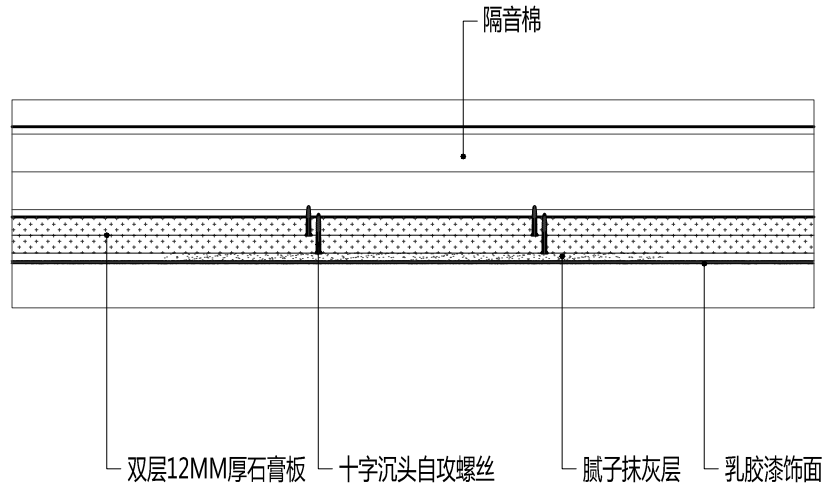

12 涂料墙面节点图(轻钢龙骨墙体)
Scale:1:5

注释: NOTES:			
注: 本图仅用于施工招标			
序号 NO.	修改内容 DESCRIPTION	日期 DATE	
注册盖章		本图盖章有效	
出图盖章			
 上海千年 城市规划工程设计股份有限公司 THOUSAND YEAR DESIGN			
建筑工程设计 甲级证书 A231001082			
设计			
专业负责人			
项目负责人			
校核			
审核			
审定			
合作设计 CO-OPERATED WITH			
建设单位 CLIENT 上海市闵行区颛桥镇社区卫生服务中心			
工程名称 PROJECT 颛桥社区卫生服务中心门诊手术室和口腔科改造建设项目			
单项名称 UNIT TITLE 门诊楼			
图名 DRAWING TITLE 通用节点详图(三)			
工程编号 JOB NO.	24QN-J007	阶段 STATUS	施工图
比例 SCALE	1:5	专业 DISCIPLINE	装饰
日期 DATE	2025.06	图号 DRAWING NO.	JD-05

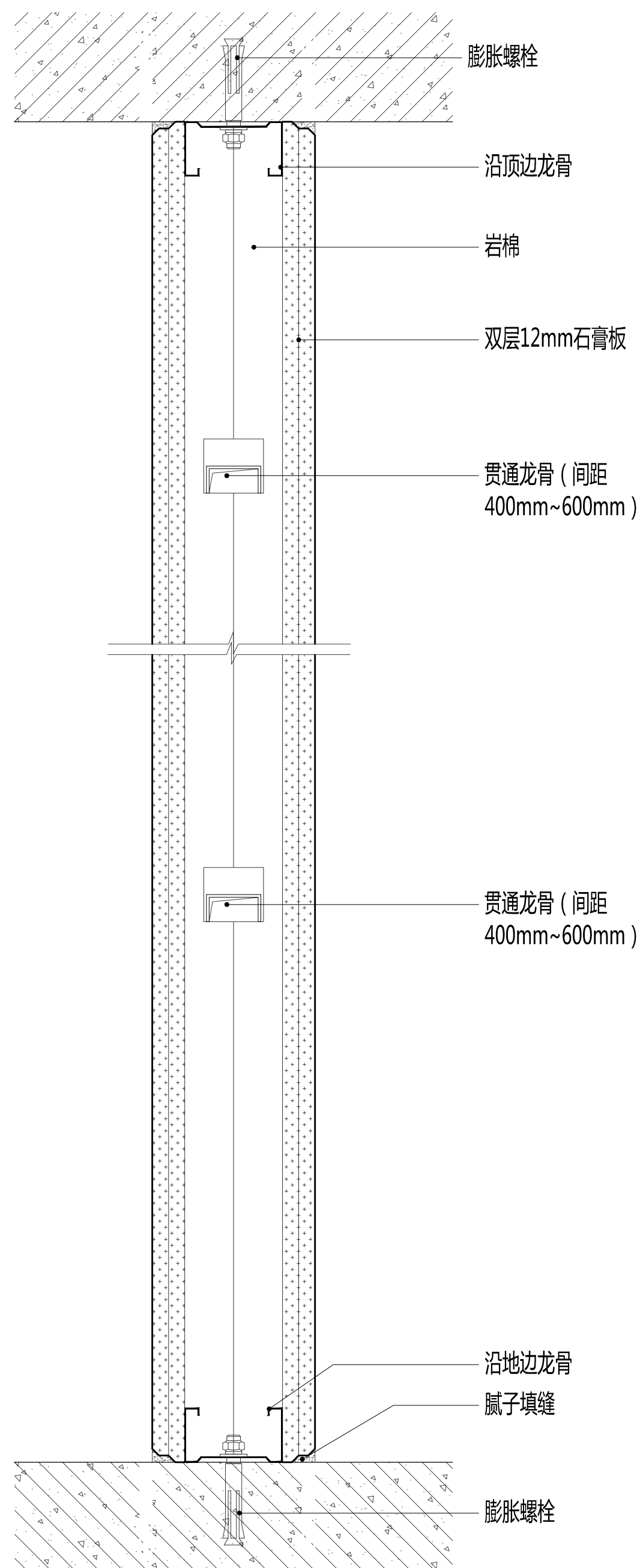

13 轻钢龙骨墙剖立面图
Scale:1:5

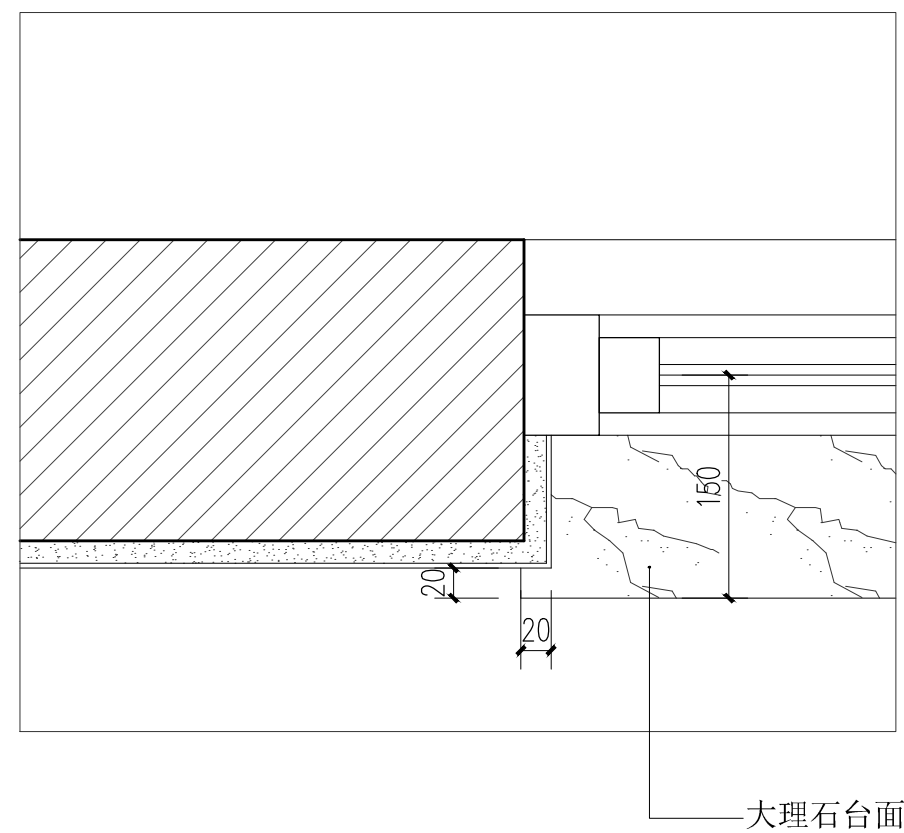

14 窗台平剖面图
Scale:1:5

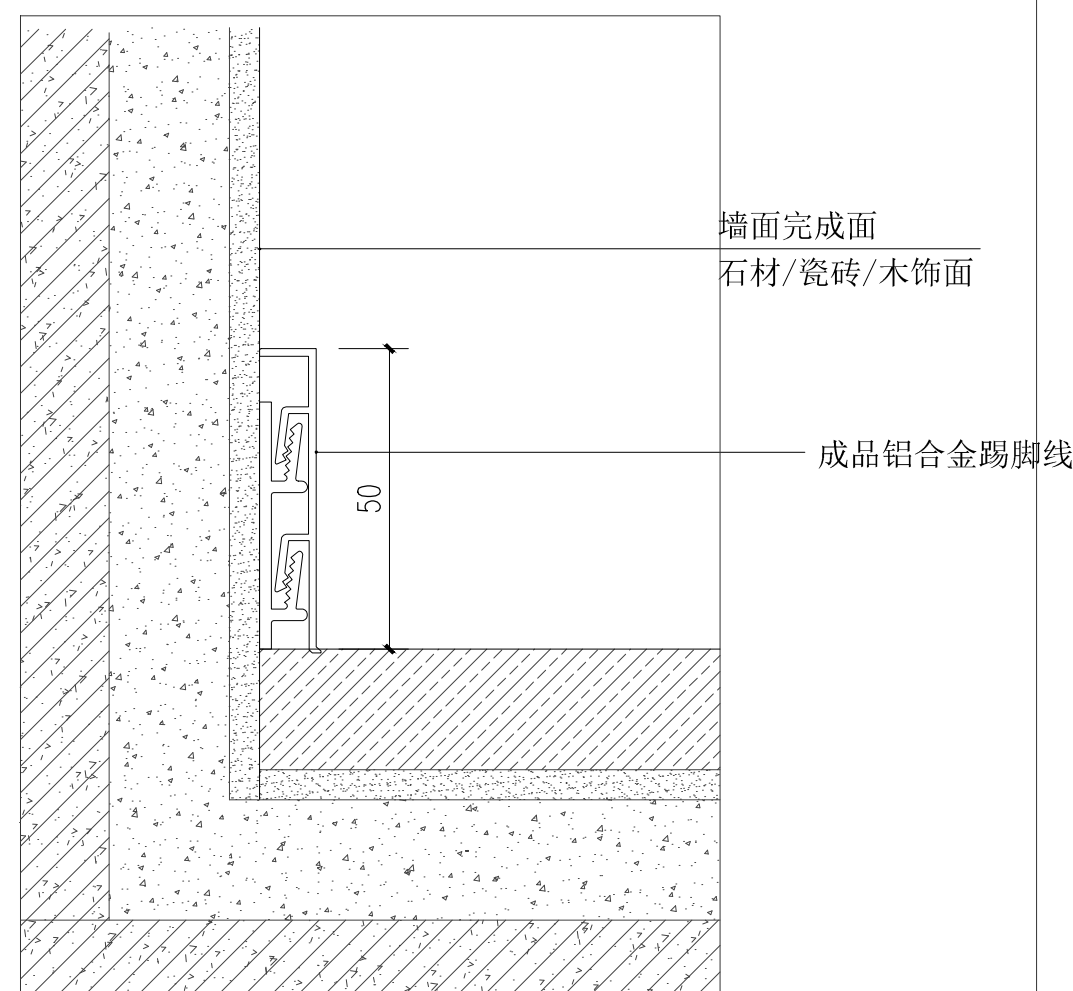

16 成品铝合金踢脚线(凸)
Scale:1:5

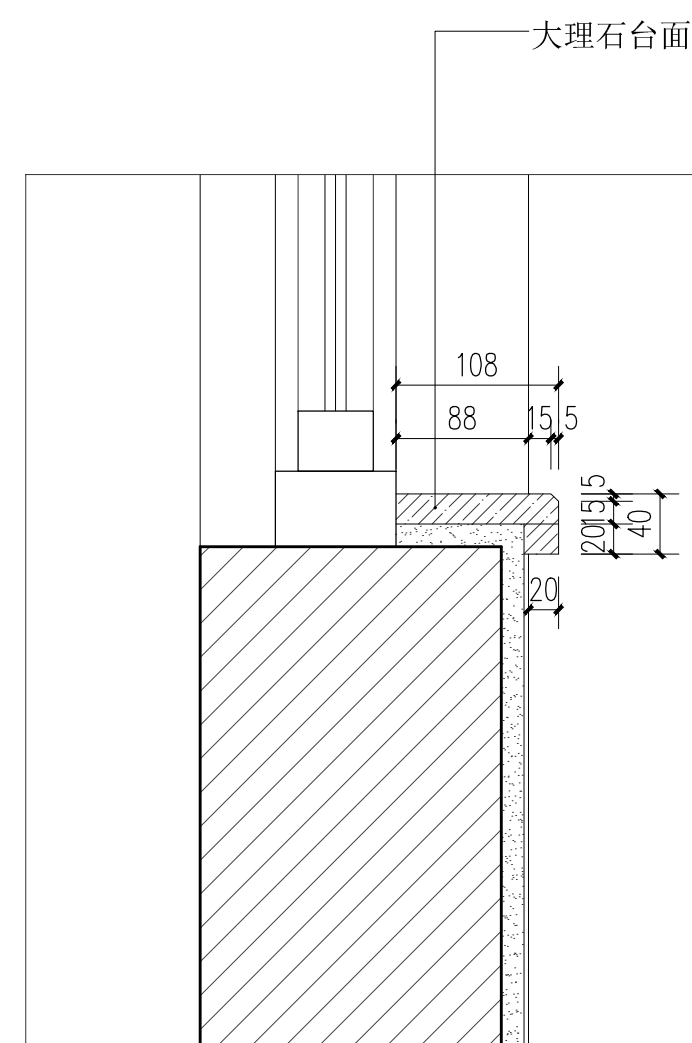

15 窗台剖立面图
Scale:1:5

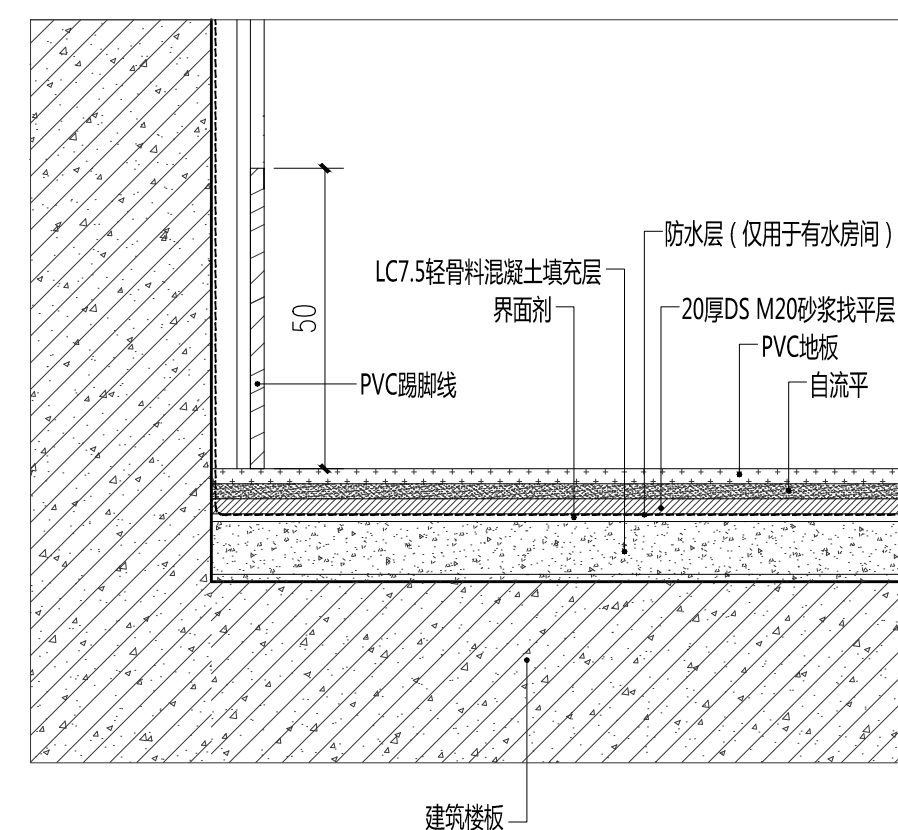

17 PVC踢脚线
Scale:1:5

注释: NOTES:

注：本图仅用于施工招标

序号 NO.	修改内容 DESCRIPTION	日期 DATE
注册盖章		本图盖章有效

出图盖章



上海千年

城市规划工程设计股份有限公司

THOUSAND YEAR DESIGN

建筑工程设计 甲级证书 A231001082

设 计		
专业负责人		
项目负责人		
校 核		
审 核		
审 定		

合作设计 CO-OPERATED WITH

建设单位 CLIENT

上海市闵行区颛桥镇社区卫生服务中心

工程名称	PROJECT
------	---------

颞桥社区卫生服务中心门诊手术室和口腔科
改造建设项目

序号	名称	数量	单位	单价	合计	备注
1	单项名称 UNIT TITLE					

门诊楼

图名	DRAWING TITLE
----	---------------

通用节点详图 (四)

工程编号 JOB NO.	24QN-J007	阶段 STATUS	施工图
比例 SCALE	1:5	专业 DISCIPLINE	装饰
日期 DATE	2025.06	图号 DRAWING NO.	JD-06

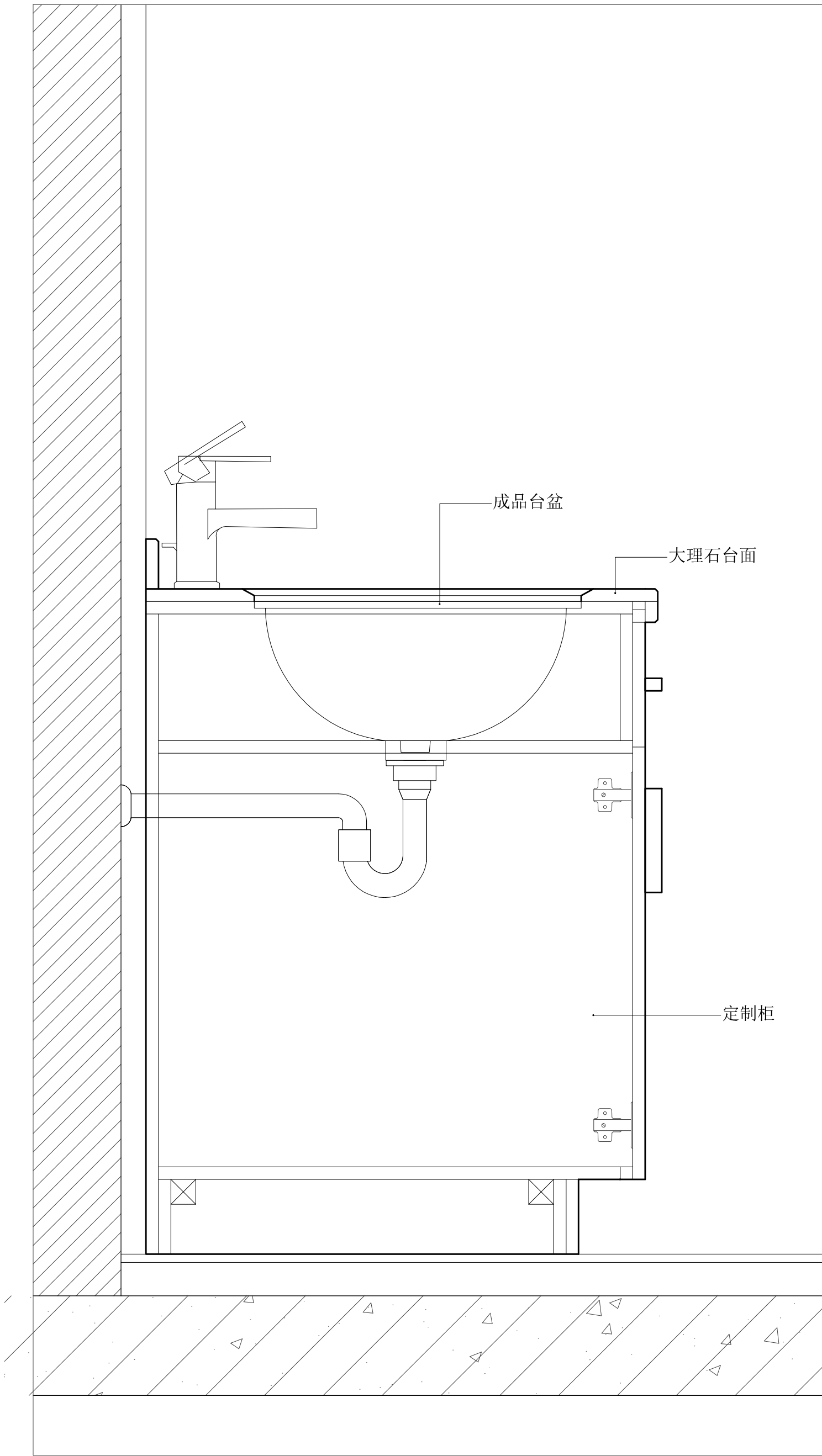

18 诊室台盆柜剖面图
Scale:1:5

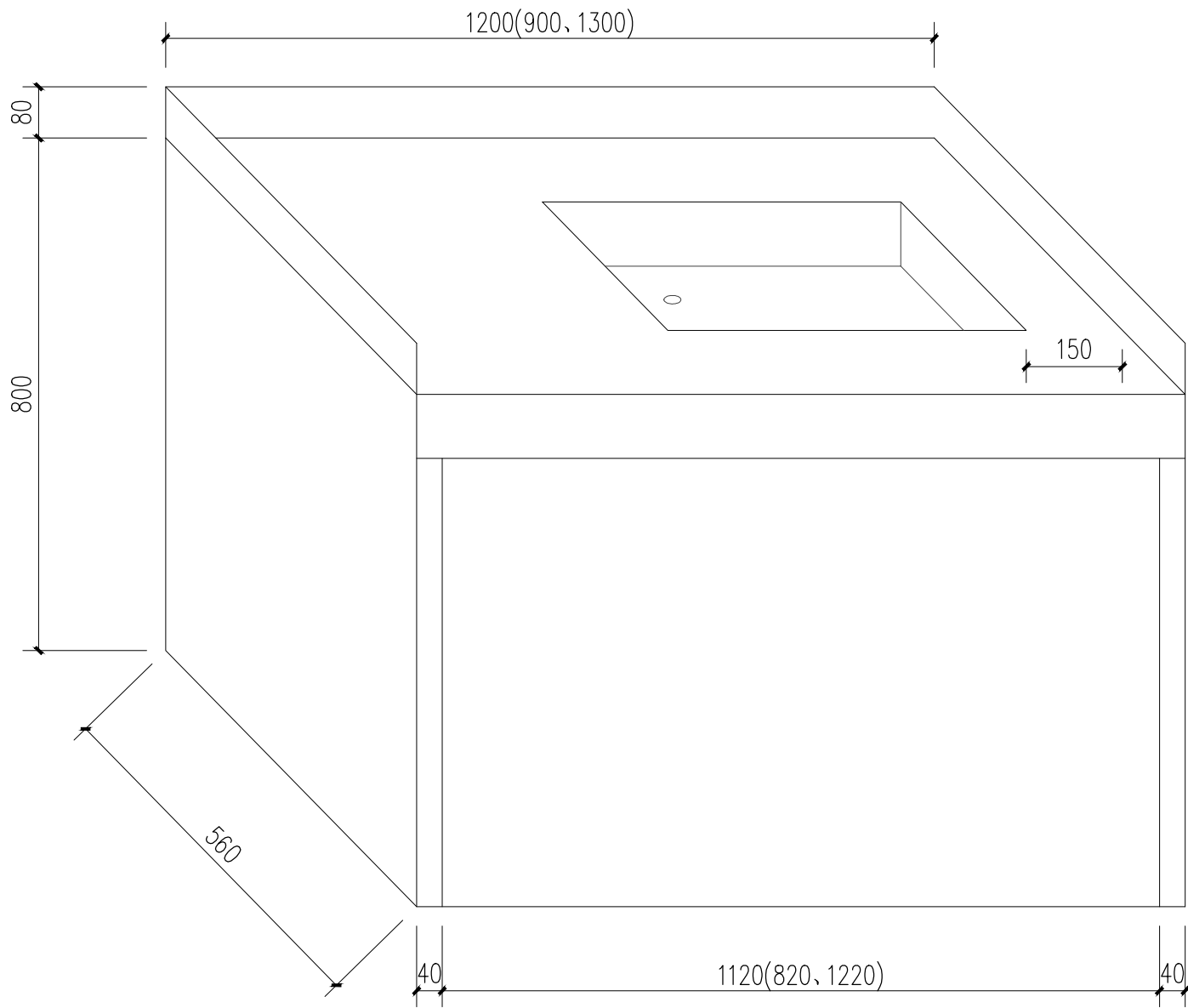

19 污洗间台面
Scale:1:5

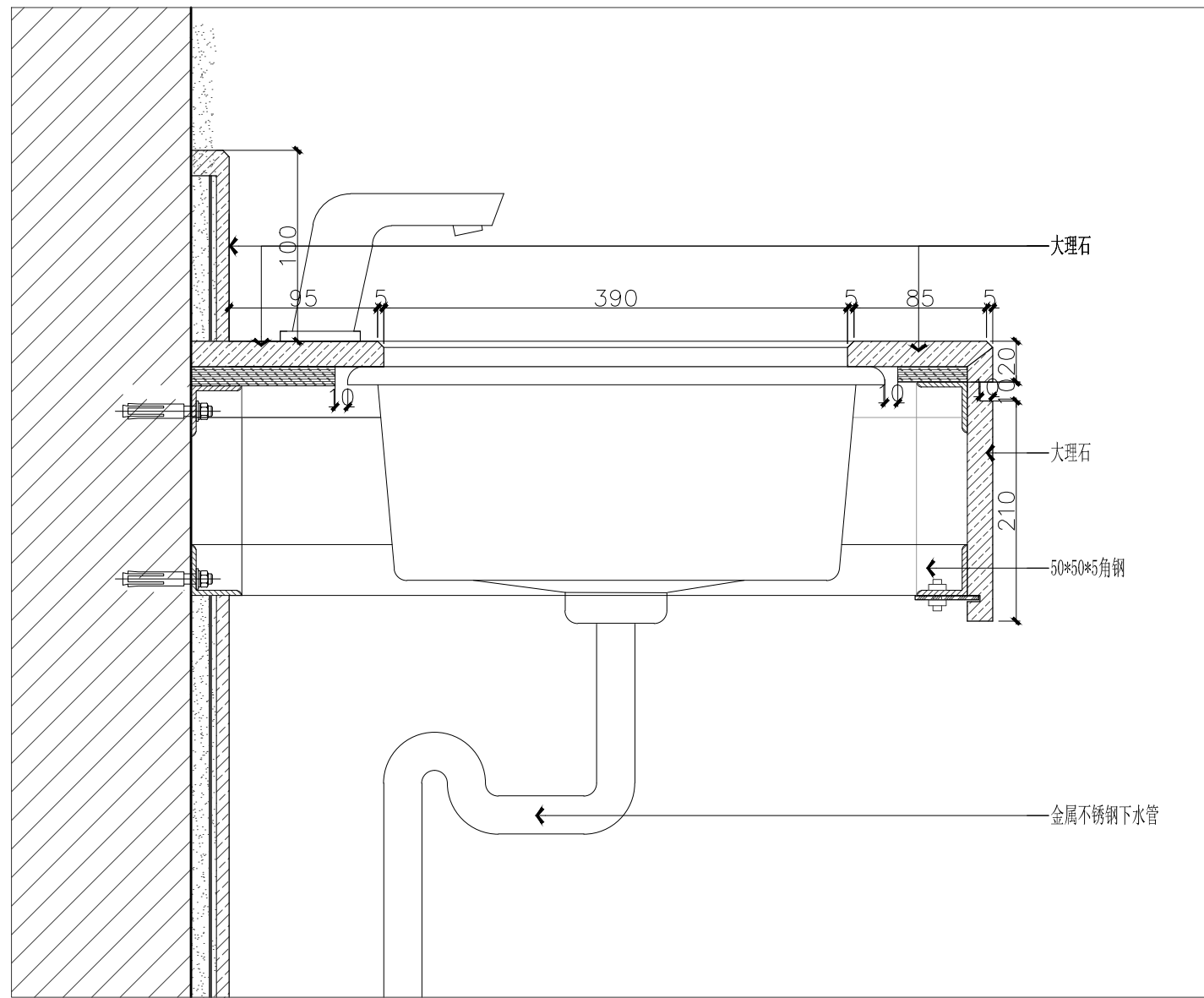

20 污洗间台盆剖面图
Scale:1:5

注释: NOTES:

注: 本图仅用于施工招标

序号 NO.	修改内容 DESCRIPTION	日期 DATE
注册盖章		本图盖章有效

出图盖章

上海千年
城市规划工程设计股份有限公司
THOUSAND YEAR DESIGN

建筑工程设计 甲级证书 A231001082

设计		
专业负责人		
项目负责人		
校核		
审核		
审定		

合作设计 CO-OPERATED WITH

建设单位 CLIENT
上海市闵行区颛桥镇社区卫生服务中心

工程名称 PROJECT
颛桥社区卫生服务中心门诊手术室和口腔科
改造建设项目

单项名称 UNIT TITLE
门诊楼

图名 DRAWING TITLE
通用节点详图(五)

工程编号 JOB NO.	24QN-J007	阶段 STATUS	施工图
比例 SCALE	1:5	专业 DISCIPLINE	装饰
日期 DATE	2025.06	图号 DRAWING NO.	JD-07

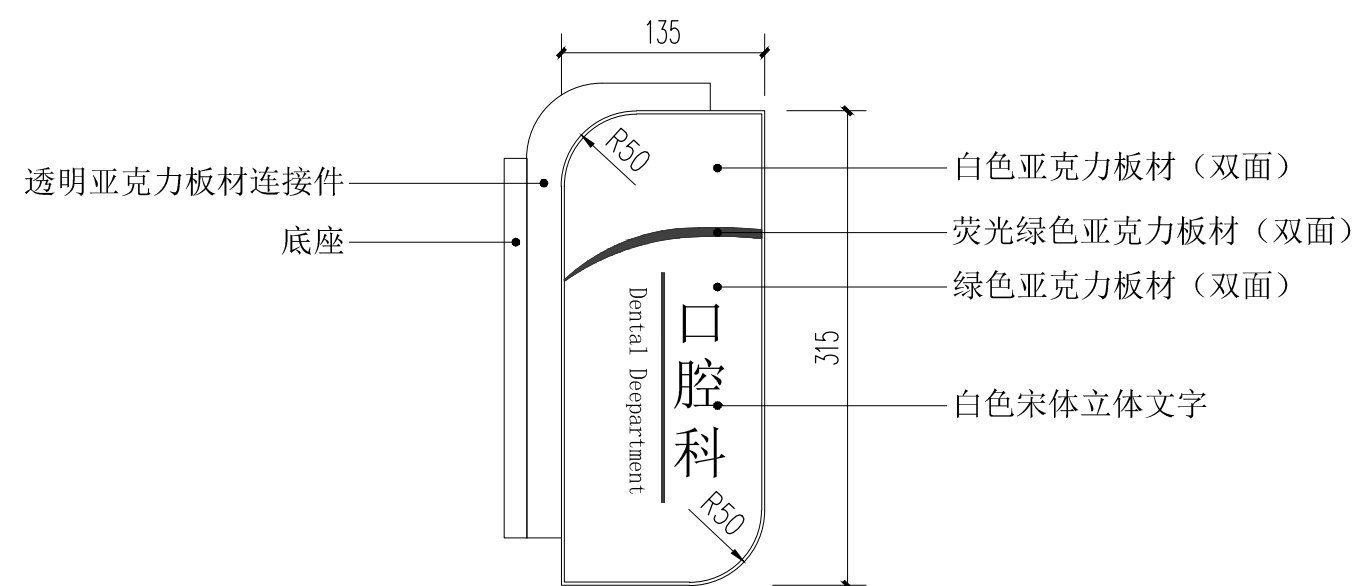
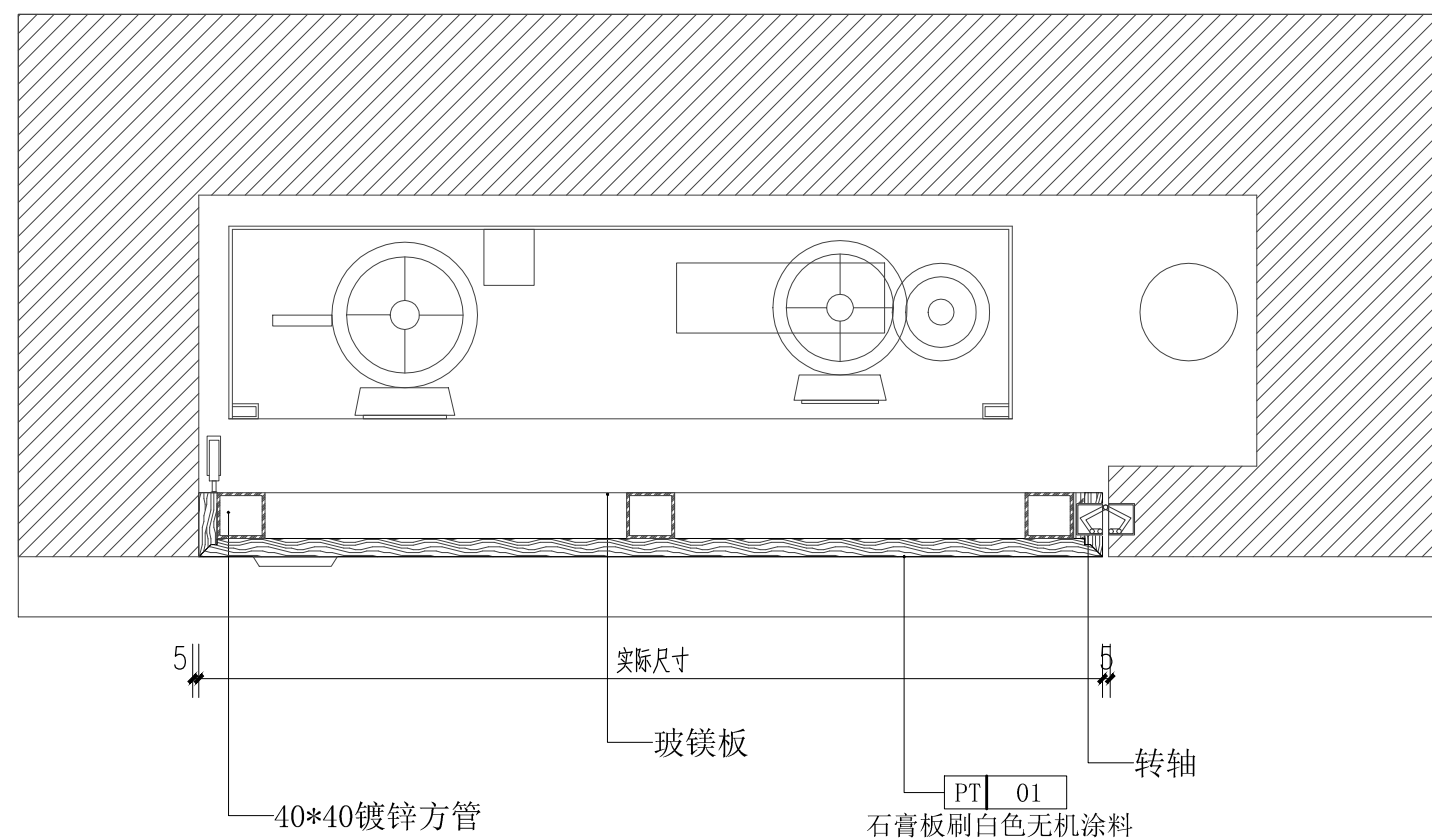
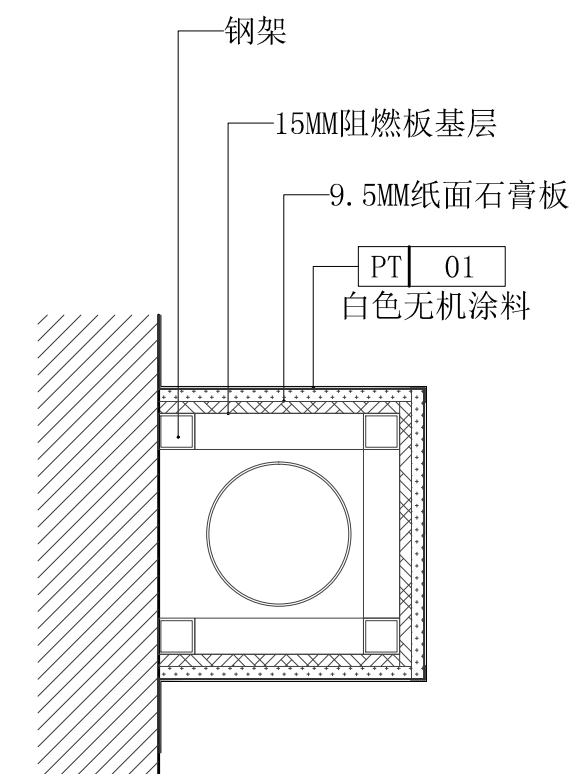
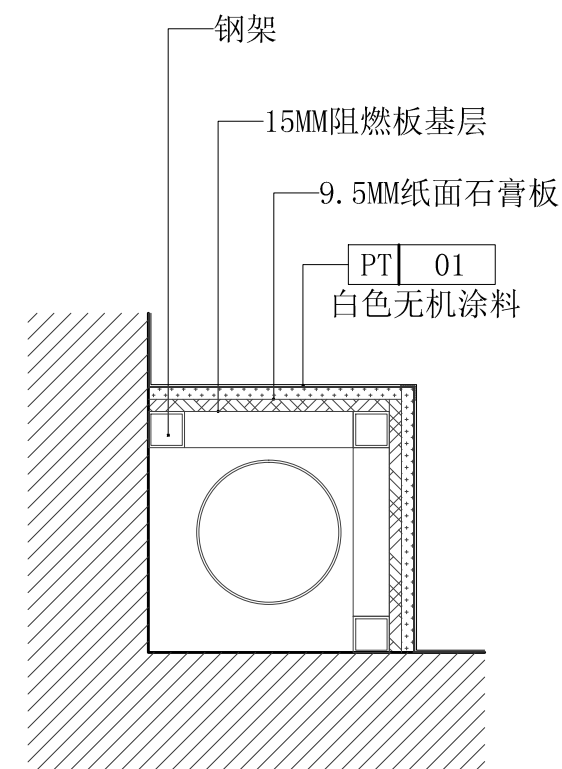
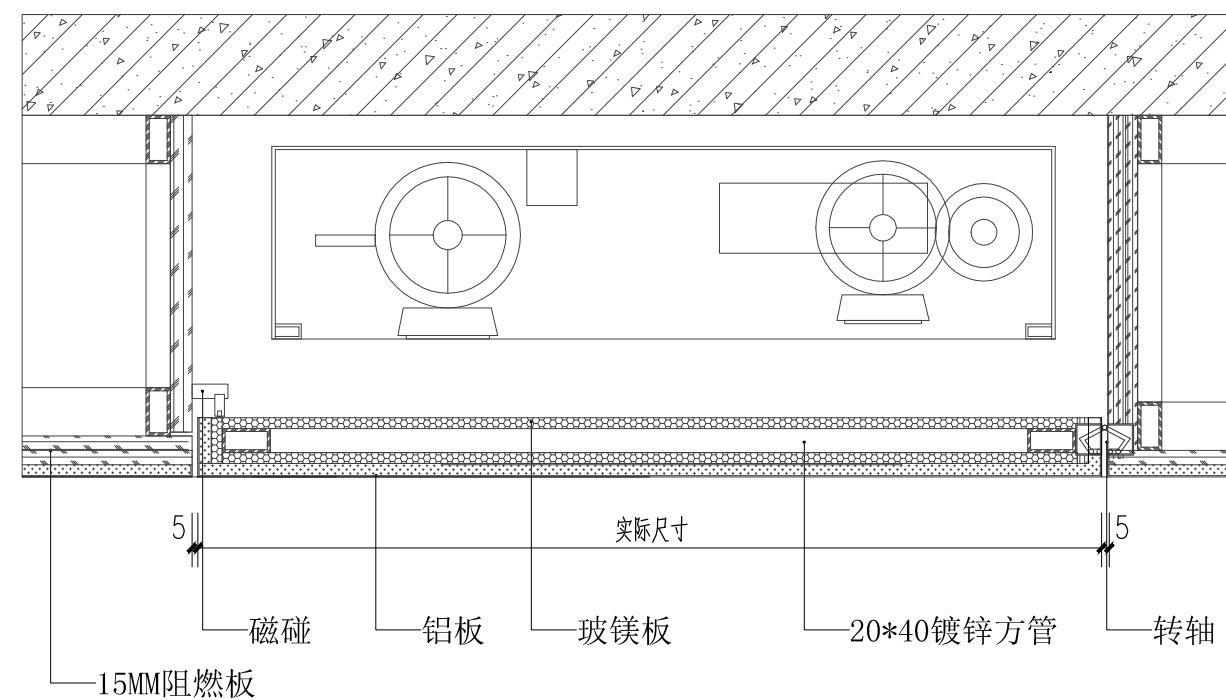

注释: NOTES:

注：本图仅用于施工招标

序号 NO.	修改内容 DESCRIPTION	日期 DATE
注册盖章		本图盖章有效



建筑工程设计 甲级证书 A231001082

设 计		
专业负责人		
项目负责人		
校 核		
审 核		
审 定		

建设单位 CLIENT

上海市闵行区颛桥镇社区卫生服务中心

工程名称	PROJECT
------	---------

颞桥社区卫生服务中心门诊手术室和口腔科
改造建设项目

序号	名称	数量	单位	单价	合计	备注
1	单项名称 UNIT TITLE					

门诊楼

图名	DRAWING TITLE
----	---------------

通用节点详图 (六)

工程编号 JOB NO.	24QN-J007	阶段 STATUS	施工图
比例 SCALE	1:5	专业 DISCIPLINE	装饰
日期 DATE	2025.06	图号 DRAWING NO.	JD-08