图例	名称
	消火栓箱(内置三具灭火器)
	手提式磷酸铵盐干粉灭火器

注:1、斜线阴影区域为非设计区域。
2、消火栓箱门打开角度大于120°。

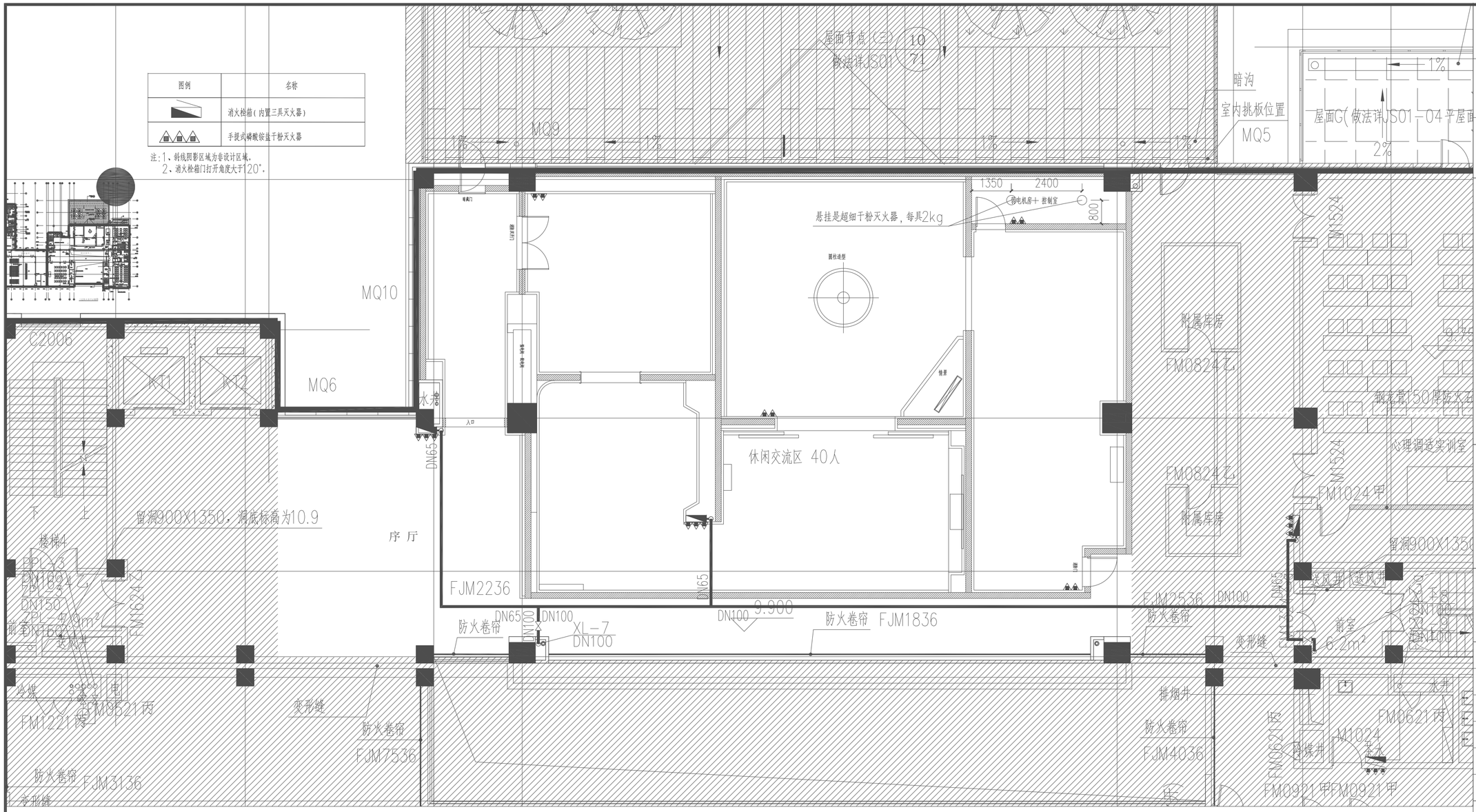

三层消火栓平面图

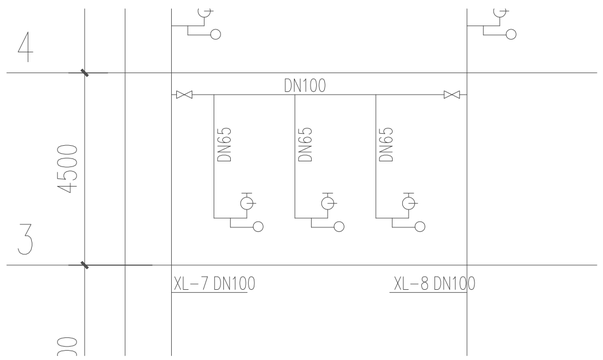

三层消火栓系统展开原理图

建设单位/CLIENT:
中共上海市奉贤区纪律检查委员会

项目名称/PROJECT:
奉贤区全面从严治党警示教育基地装修工程

子项目名称/SUB-PROJECT:

区位图/REGIONAL LOCATION MAP :

万品国际工程设计有限公司
WanPin International Engineering Design Co., LTD.

图纸名称/TITLE:
三层消火栓平面图

设计 DESIGNED	肖龙鹏	肖龙鹏
校对 CHECKED	姚志新	姚志新
专业负责人 CHIEF	王顺生	王顺生
项目负责人 PROJECT CHIEF	单磊	单磊
审核 IDENTIFIED	王松	王松
审定 APPROVED	焦时伦	焦时伦

业务号/JOB NO.	2024XF07-01
设计阶段/STATUS:	施工图
专业/DISCIPLINE:	给排水
比例/SCALE:	1:100
出图日期/DATE:	2024.07
图号/DRAWING NO.	SS-03

中华人民共和国注册公用设备工程师(给水排水)
姓 名：王顺生
注册号：6114440-CS004
有效期：至2026年12月

条形码/BARCODE:

中华人民共和国一级注册建筑师
姓 名：单磊
注册号：6114440-004
有效期：至2025年02月28日
电子

工程设计出图专用章(电子)
资质证书号：A261144407
有效期：至2025年06月28日

版权所有 未经允许不得复制
ALL RIGHTS RESERVED, DON'T COPIED, REPRODUCED.